

KECAMATAN CISOMPET DALAM ANGKA

Cisompet Sub District In Figures

2021



**BADAN PUSAT STATISTIK
KABUPATEN GARUT
BPS-STATISTICS OF GARUT REGENCY**

KECAMATAN CISOMPET DALAM ANGKA

Cisompet Sub District In Figures

2021

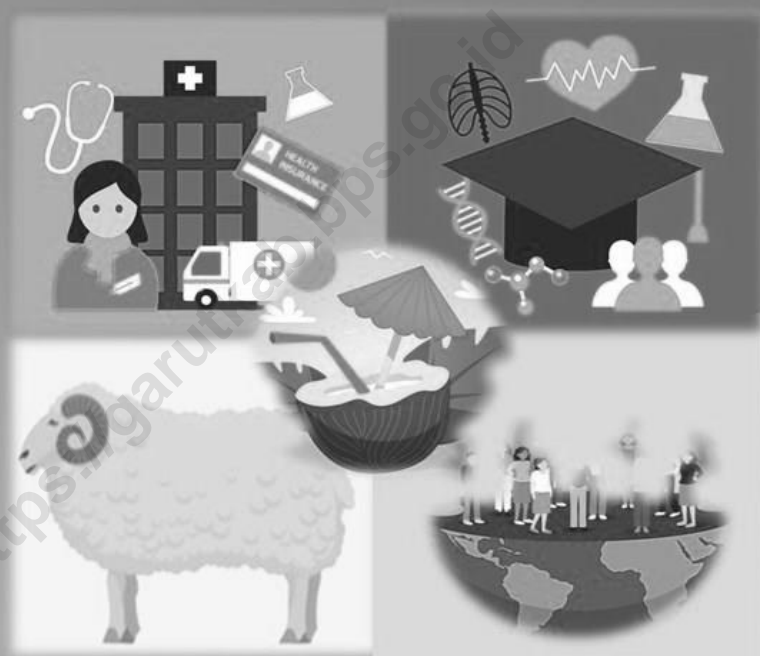

**BADAN PUSAT STATISTIK
KABUPATEN GARUT
BPS-STATISTICS OF GARUT REGENCY**

Kecamatan Cisompet Dalam Angka

Cisompet Sub District in Figures

2021

ISSN: 2597-8233

No. Publikasi/*Publication Number*: 32050.2114

Katalog/*Catalog*: 1102001.3205090

Ukuran Buku/*Book Size*: 14,8 cm x 21 cm

Jumlah Halaman/*Number of Pages*: xxiv + 87 halaman /*pages*

Naskah/*Manuscript*:

Badan Pusat Statistik Kabupaten Garut

BPS-Statistics of Garut Regency

Gambar Kover oleh/*Cover Designed by*:

Badan Pusat Statistik Kabupaten Garut

BPS-Statistics of Garut Regency

Ilustrasi Kover/*Cover Illustration*:

Badan Pusat Statistik Kabupaten Garut

BPS-Statistics of Garut Regency

Diterbitkan oleh/*Published by*:

© BPS Kabupaten Garut/*BPS-Statistics of Garut Regency*

Dicetak oleh/*Printed by*:

Badan Pusat Statistik

Dilarang mengumumkan, mendistribusikan, mengkomunikasikan, dan/atau mengganggakan sebagian atau seluruh isi buku ini untuk tujuan komersial tanpa izin tertulis dari Badan Pusat Statistik

Prohibited to announce, distribute, communicate, and/or copy part or all of this book for commercial purpose without permission from BPS-Statistics Indonesia

Kecamatan Cisompet Dalam Angka

Cisompet Sub District in Figures

2021

Tim Penyusun / Drafting Team:

Pengarah / Director	: Dody Gunawan Yusuf, S.Si
Koordinator Teknis / Technical Coordinator	: Priyono, S.S.T, M.Si
Naskah / Manuscript	: Denda Lukmana, SP
Pengolah Data / Data Processing	: Denda Lukmana, SP
Gambar Kulit /	: Seksi IPDS BPS Kabupaten Garut
Penyunting / Editor	: Yudi Surya Lesmana, S.Si

PETA WILAYAH KECAMATAN CISOMPET
MAP OF CISOMPET SUB DISTRICT



Halaman ini sengaja dikosongkan

<https://garutkab.kps.go.id>

KEPALA BPS KABUPATEN GARUT
CHIEF STATISTICIAN OF GARUT REGENCY



DODY GUNAWAN YUSUF, S.Si

Halaman ini sengaja dikosongkan

<https://garutkab.bps.go.id>



KATA PENGANTAR

Kecamatan Cisompet Dalam Angka 2021 ini mengalami perubahan format sesuai dengan kebijakan nasional, namun data-data yang sebelumnya pernah ada, akan tetap kami upayakan tampil melalui tabel statis dan dinamis pada website kami garutkab.bps.go.id.

Kecamatan Cisompet Dalam Angka ini semakin banyak diminati karena sebagai sumber referensi oleh para perencana kebijakan, peneliti, dosen, mahasiswa serta para pembaca yang membutuhkan informasi statistik yang komprehensif.

Penghargaan dan ucapan terima kasih yang tulus kami sampaikan kepada segenap instansi pemerintah dilingkungan Pemerintah Kabupaten Garut yang telah berkenan menyumbangkan data dan informasi hingga terwujudnya publikasi ini.

Publikasi ini tentunya masih mengandung keterbatasan. Kritik dan saran dari semua pihak sangat diharapkan untuk perbaikan dan kesempurnaan publikasi yang akan datang. Kritik dan saran dapat dialamatkan ke: bps3205@bps.go.id. Kepada semua pihak yang telah ikut terlibat dalam penyusunan publikasi ini kami mengucapkan banyak terima kasih.

Harapan kami semoga buku ini dapat bermanfaat bagi kita semua dalam menyusun perencanaan dan melaksanakan pembangunan serta berbagai kajian ilmiah.

Garut, September 2021
Kepala BPS Kabupaten Garut,

Dody Gunawan Yusuf, S.Si



PREFACE

Cisompet SubDistrict In Figures 2021 has changed the format in accordance with national policy, but the data that had previously been there, we will continue to try to appear through static and dynamic tables on our website garutkab.bps.go.id.

Cisompet SubDistrict in this figure more and more in demand because as a source of reference by policy planners, researchers, lecturers, students and readers who need comprehensive statistical information.

Our sincere appreciation and gratitude goes to all government agencies in the Garut Regency Government who have been willing to contribute data and information until the realization of this publication.

This publication certainly contains limitations. Criticism and suggestions from all parties are expected to improve and perfect future publications. Criticisms and suggestions can be addressed to: bps3205@bps.go.id. We would like to thank all those who have been involved in the preparation of this publication.

We hope that this book can be useful for all of us in planning and carrying out development and various scientific studies.

*Garut, September 2021
Chief Statistician of Garut Regency*

Dody Gunawan Yusuf, S.Si

Daftar Isi/*List Of Contents*

	<i>Halaman/Page</i>
Tim Penyusun	ii
Peta Wilayah Kecamatan Cisompet	iii
Kepala BPS Kabupaten Garut	v
Kata Pengantar	vii
Preface	viii
Daftar Isi	ix
Daftar Tabel	x
BAB 1 Geografi dan Iklim/<i>Geography and Climate</i>	1
BAB 2 Pemerintahan/<i>Government</i>	4
BAB 3 Penduduk/<i>Population</i>	11
BAB 4 Sosial/<i>Social</i>	22
BAB 5 Pertanian/<i>Agriculture</i>	65
BAB 6 Ekonomi/<i>Economy</i>	74
BAB 7 Transportasi, komunikasi dan pariwisata/<i>Transportation, communication and tourism</i>	83

Daftar Table/*List Of Tables*

Tabel/ Table		Halaman/ <i>Page</i>
BAB 1	Geografi dan Iklim/<i>Geography and Climate</i>	
1.1	: Luas Daerah Menurut Kelurahan/Desa, 2019 <i>Total Area by Kelurahan/Village, 2019</i>	2
1.2	: Jarak Tempuh dari Desa ke Ibukota Kecamatan dan Kabupaten, 2019 <i>Village Distance to the Capital Subdistrict and Regency</i>	3
BAB 2	Pemerintahan/<i>Government</i>	
2.1.1	: Jumlah RT, RW, dan Dusun di Kecamatan Tahun 2019 <i>Number of RT, RW, and Hamlet in District, 2019</i>	5
2.1.2	: Jumlah Anggota Hansip, Babinsa, Babinmas di Kecamatan Tahun 2019 <i>Number of Hansip Members, Babinsa, Babinmas in District, 2019</i>	6
2.1.3	: Jumlah PNS Menurut Golongan/Ruang dan Jenis Kelamin di Kantor Kecamatan Tahun 2019 <i>Number of Civil Servants by Group/Space and Gender in the Subdistrict Office, 2019</i>	7
2.1.4	: Jumlah PNS Menurut Tingkat Pendidikan dan Jenis Kelamin di Kantor Kecamatan Tahun 2019 <i>Number of Civil Servants According to Education and Gender in the Subdistrict Office, 2019</i>	8
2.1.5	: Jumlah Aparatur Pemerintahan Desa/Kelurahan di Kecamatan Tahun 2019 <i>Number of Government Officialsof Village/Kelurahan in the Subdistrict, 2019</i>	9

2.1.6	:	Jumlah Unit Usaha BUMDes, Pasar Desa, Tambatan Perahu di Kecamatan Tahun 2019 <i>Number of Village-Owned Business Entity, Village Market, and Boat Moorings in the Subdistrict, 2019</i>	10
-------	---	---	----

BAB 3 Penduduk/Population

3.1.1	:	Jumlah Kelahiran, Kematian, Perpindahan Penduduk di Kecamatan Tahun 2019 <i>Number of Births, Deaths, and Displacement in the Subdistrict, 2019</i>	12
3.1.2	:	Jumlah Penduduk Menurut Jenis Kelamin di Kecamatan Tahun 2019 <i>Total Popolaton in the Subdistrict by Gender, 2019</i>	13
3.1.3	:	Jumlah Penduduk Menurut Kelompok Umur dan Jenis Kelamin Tahun 2019 <i>Total Population by Age and Gender in the Subdistrict, 2019</i>	14
3.1.4	:	Jumlah Rumah Tangga di Kecamatan Tahun 2019 <i>Number of Households in the Subdistrict, 2019</i>	15
3.1.5	:	Jumlah Rumah Tangga Pertanian di Kecamatan Tahun 2019 <i>Number of Agriculture Households in the Subdistrict, 2019</i>	18
3.1.6	:	Jumlah Penduduk yang Bekerja Sebagai TKI Menurut Jenis Kelamin di Kecamatan Tahun 2019 <i>Population that Works for TKI According to the Gender in the Subdistrict, 2019</i>	17
3.1.7	:	Penduduk, Laju Pertumbuhan Penduduk, Distribusi Persentase Penduduk, Kepadatan Penduduk, Rasio Jenis Kelamin Menurut Desa/Kelurahan di Kecamatan Cisompet 2020 <i>Population, Population Growth Rate, Distribution of Population Percentage, Population Density, Sex Ratio by Village / Kelurahanin the District Cisompet 2020</i>	18

3.1.8	:	Jumlah Penduduk Menurut Kelompok Umur dan Jenis Kelamin di Kecamatan Cisompet 2020 <i>Total Population by Age Group and Gender in the District Cisompet 2020</i>	21
BAB 4		Sosial/Social	
4.1.1	:	Jumlah Murid dan Guru Jenjang TK/RA/BA Menurut Desa/Kelurahan di Kecamatan Tahun 2019 <i>Number of Students and Teachers of Kindergarten by Villages, 2019</i>	23
4.1.2	:	Jumlah Murid dan Guru Jenjang SD/MI Menurut Desa/Kelurahan di Kecamatan Tahun 2019 <i>Number of Students and Teachers of Elementary School by Villages, 2019</i>	24
4.1.3	:	Jumlah Murid dan Guru Jenjang SMP/MTs Menurut Desa/Kelurahan di Kecamatan Tahun 2019 <i>Number of Students and Teachers of Junior High School by Villages, 2019</i>	25
4.1.4	:	Jumlah Murid dan Guru Jenjang SMA/MA/SMK Menurut Desa/Kelurahan di Kecamatan Tahun 2019 <i>Number of Students and Teachers of Senior High School by Villages, 2019</i>	26
4.1.5	:	Banyaknya Fasilitas Sekolah Menurut Desa/Kelurahan dan Tingkat Pendidikan Tahun 2019 <i>Number of School Infrastructure by Village/Kelurahan and Educational Level, 2019</i>	27
4.1.6	:	Banyaknya Fasilitas Sekolah Dasar(SD) Menurut Desa/Kelurahan Tahun 2020 <i>Number of Elementary School (SD) according to Villages/Kelurahan 2020</i>	30

4.1.7	:	Banyaknya Fasilitas Madrasah Ibtidaiyah (MI) Menurut Desa/Kelurahan Tahun 2020 <i>Number of Madrasah Ibtidaiyah (MI) according to Villages/Kelurahan 2020</i>	31
4.1.8	:	Banyaknya Fasilitas Sekolah Menengah Pertama (SMP) Menurut Desa/Kelurahan Tahun 2020 <i>Number of Junior High Schools (SMP) according to Villages/Kelurahan 2020</i>	32
4.1.9	:	Banyaknya Fasilitas Madrasah Tsanawiyah (MTS) Menurut Desa/Kelurahan Tahun 2020 <i>Number of Madrasah Tsanawiyah (MTS) according to Villages/Kelurahan 2020</i>	33
4.1.10	:	Banyaknya Fasilitas Sekolah Menengah Atas (SMA) Menurut Desa/Kelurahan Tahun 2020 <i>Number of Senior High Schools (SMA) according to Villages/Kelurahan 2020</i>	34
4.1.11	:	Banyaknya Fasilitas Madrasah Aliyah (MA) Menurut Desa/Kelurahan Tahun 2020 <i>Number of Madrasah Aliyah (MA) according to Villages/Kelurahan 2020</i>	35
4.1.12	:	Banyaknya Fasilitas Sekolah Menengah Kejuruan (SMK) Menurut Desa/Kelurahan Tahun 2020 <i>Number of Vocational High Schools (SMK) according to Villages/Kelurahan 2020</i>	36
4.1.13	:	Banyaknya Fasilitas Akademi/Perguruan Tinggi Menurut Desa/Kelurahan Tahun 2020 <i>Number of Colleges / Universities according to Villages/Kelurahan 2020</i>	37
4.1.14	:	Kemudahan Untuk Mencapai Sarana Pendidikan Terdekat Bagi Desa/Kelurahan yang Tidak ada Sarana Pendidikan Menurut Desa/Kelurahan dan Jenjang Pendidikan di Kecamatan Cisompet, 2020	38

Ease of Reaching the Nearest Educational Facilities for Villages/Sub-Districts with No Educational Facilities by Village/Kelurahan and Educational Level in Cisompet District, 2020

4.2.1	:	Banyaknya Sarana Kesehatan Menurut Desa/Kelurahan Tahun 2019 <i>Number of Health Facilities by Village/Kelurahan, 2019</i>	40
4.2.2	:	Jumlah Tenaga Kesehatan Menurut Kelurahan/Desa Tahun 2019 <i>Number of Medical Personnel by Kelurahan/Villages, 2019</i>	41
4.2.3	:	Banyaknya Sarana Kesehatan Menurut Desa/Kelurahan Tahun 2020 <i>Number of Health Facilities by Village/Kelurahan, 2020</i>	42
4.2.4	:	Kemudahan Untuk Mencapai Sarana Kesehatan Terdekat Bagi Desa/Kelurahan yang Tidak ada Sarana Kesehatannya Menurut Desa/Kelurahan dan Jenjang Pendidikan di Kecamatan Cisompet, 2020 <i>Ease of Reaching the Nearest Health Facilities for Villages/Sub-Districts with No Health Facilities According to Villages/Kelurahan and Educational Levels in Cisompet District, 2020</i>	44
4.2.5	:	Banyaknya Warga Penderita Gizi Buruk Menurut Desa/Kelurahan di Kecamatan Cisompet, 2019 dan 2020 <i>Number of Residents with Malnutrition by Village/Kelurahan in Cisompet District, 2019 and 2020</i>	46
4.2.6	:	Jumlah Kejadian Bencana Alam Menurut Kelurahan/Desa, 2020 <i>Number of Natural Disaster Occurrence by Village, 2020</i>	47

4.2.7	:	Banyaknya Korban Jiwa Akibat Bencana Alam Menurut Desa/Kelurahan dan Jenis Bencana Alam di Kecamatan Cisompet, 2020 <i>Number of Casualties Due to Natural Disasters by Kelurahan and Types of Natural Disasters in Cisompet , 2020</i>	48
4.2.8	:	Keberadaan Fasilitas/Upaya Antisipasi/Mitigasi Bencana Alam Menurut Desa/Kelurahan di Kecamatan Cisompet, 2020 <i>xistence of Facilities / Efforts to Anticipate / Mitigate Natural Disasters by Villages / Sub-Districts in Cisompet Subdistrict, 2020</i>	53
4.3.1	:	Jumlah Penduduk Menurut Kelurahan/Desa dan Agama yang Dianut, 2018 <i>Population by Kelurahan/Villages and Religion, 2018</i>	55
4.3.2	:	Jumlah Tempat Peribadatan Menurut Wilayah Kelurahan/Desa, 2019 <i>Number of Places of Worship by Kelurahan/Villages, 2019</i>	56
4.3.3	:	Jumlah Pondok Pesantren Menurut Desa/Kelurahan di Kecamatan Tahun 2019 <i>Number of Boarding Schools by Villages in the Subdistrict, 2019</i>	57
4.3.4	:	Jumlah Pernikahan dan Perceraian Menurut Desa/Kelurahan di Kecamatan Tahun 2019 <i>Number of Wedding and Divorce by Village in the Subdistrict, 2019</i>	58
4.4.1	:	Banyaknya Desa/Kelurahan yang Memiliki Kelompok Kegiatan Olahraga Menurut Jenis Olahraga dan Ketersedian Fasilitas/Lapangan Olahraga di Kecamatan Cisompet, 2020	59

Number of Villages/Sub-districts that Have Sports Activity Groups by Type of Sports and Availability of Facilities/Sports Fields in Cisompet District, 2020

- 4.5.1 : Banyaknya Keluarga Menurut Desa/Kelurahan dan Jenis Pengguna Listrik di Kecamatan Cisompet, 2020
Number of Families by Village/Kelurahan and Type of Electricity Users in Cisompet District, 2020 60
- 4.5.2 : Banyaknya Desa/Kelurahan Menurut Keberadaan Penerangan Jalan Utama Desa/Kelurahan di Kecamatan Cisompet, 2018, 2019, dan 2020
The Number of Villages / Sub-districts According to Existence Lighting of Village/Kelurahan Main Roads in Cisompet District, 2018, 2019, and 2020 61
- 4.5.3 : Banyaknya Desa/Kelurahan Menurut Jenis Bahan Bakar untuk Memasak yang Digunakan Oleh Sebagian Besar Keluarga di Kecamatan Cisompet, 2018, 2019, dan 2020
Number of Villages/Kelurahan by Type of Fuel for Cooking Used By Most Families in Cisompet District, 2018, 2019, and 2020 62
- 4.5.4 : Banyaknya Desa/Kelurahan Menurut Sumber Air Minum Sebagian Besar Keluarga di Kecamatan Cisompet, 2018, 2019, dan 2020
Number of Villages / Sub-districts According to Drinking Water Sources Most Families in Cisompet District, 2018, 2019, and 2020 63
- 4.5.5 : Banyaknya Desa/Kelurahan Menurut Penggunaan Fasilitas Tempat Buang Air Besar Sebagian Besar Keluarga di Kecamatan Cisompet, 2018, 2019, dan 2020
Number of Villages by Use Most Defecation Facilities Families in Cisompet District, 2018, 2019, and 2020 64

BAB 5 Pertanian/Agriculture

5.1.1	:	Luas Panen Tanaman Sayuran Menurut Jenis Tanaman (ha), 2016 – 2019 <i>Harvested Area of Vegetables by Kind of Plant (ha), 2016 - 2019</i>	66
5.1.2	:	Produksi Tanaman Sayuran Menurut Jenis Tanaman (ton), 2016 – 2019 <i>Production of Vegetables by Kind of Plant (ton), 2016 - 2019</i>	67
5.1.3	:	Tanaman Akhir Buah-Buahan Menurut Jenis Tanaman (ha), 2016 - 2019 <i>Final Fruits by Plant Type (ha), 2016 - 2019</i>	68
5.1.4	:	Produksi Tanaman Buah-Buahan Menurut Jenis Tanaman (ton), 2015 – 2018 <i>Harvested Area Vegetables and Fruits by Kind of Plant (ton), 2015 - 2018</i>	69
5.1.5	:	Luas Panen Tanaman Biofarmaka Menurut Jenis Tanaman (m ²), 2016 - 2019 <i>Harvested Area of Medical Plants by Kind of Plant (m²), 2016 – 2019</i>	70
5.1.6	:	Produksi Tanaman Biofarmaka Menurut Jenis Tanaman (kg), 2016 - 2019 <i>Production of Medical Plants by Kind of Plant (kg), 2016 – 2019</i>	71
5.2.1	:	Luas Areal Tanaman Perkebunan Menurut Jenis Tanaman (000 ha), 2016 - 2019 <i>Planted Area of Estate Crops by Type of Crops (000 ha), 2016 - 2019</i>	72

5.2.2	:	Produksi Tanaman Perkebunan Menurut Kelurahan/Desa dan Jenis Tanaman (ton), 2016 - 2019 <i>Production of Estate Crops by Kelurahan/Village and Type of Crops (ton), 2016 - 2019</i>	73
BAB 6			
		Ekonomi/Economy	
6.1		Banyaknya Sarana dan Prasarana Ekonomi Menurut Desa/Kelurahan dan Jenisnya di Kecamatan Tahun 2019 <i>Number of Economic Facilities and Infrastructure by Village/Kelurahan and the Type in the Subdistrict, 2019</i>	75
6.2		Banyaknya Industri mikro dan kecil Menurut Desa/Kelurahan dan bahan baku utama di Kecamatan Tahun 2019 *) <i>Number of Small dan Micro Industries by Village/Kelurahan and The Main Raw Material in SubDistrict, 2019</i>	78
6.3		Banyaknya Sarana Lembaga Keuangan yang Beroperasi Menurut Desa/Kelurahan Tahun 2019 <i>Number of Financial Facilities by Village/Kelurahan, 2019</i>	80
6.4		Jumlah Menara dan Operator Layanan Komunikasi Telepon Seluler Serta Kondisi Sinyal Telepon Seluler Menurut Desa/Kelurahan Tahun 2019 <i>Number of Towers and Celluler Communication Service Operators and Celluler Signal Conditions by Village/Kelurahan, 2019</i>	81
6.5		Jumlah Potensi Pariwisata Menurut Kelurahan/Desa 2019 <i>Number of Potential Tourism by Kelurahan/Village 2019</i>	82

BAB 7	Transportasi, Komunikasi dan Pariwisata/ Transportation, Communication and Tourism	
7.1	: Sarana Transportasi Antar Desa/Kelurahan Menurut Desa/Kelurahan di Kecamatan Cisompet, 2020 <i>Inter-Village/Village Transportation Facilities by Village/Kelurahan in Cisompet District, 2020</i>	84
7.2	: Kondisi Jalan Darat Antar Desa/Kelurahan Menurut Desa/Kelurahan di Kecamatan Cisompet, 2020 <i>Conditions of Inter-Village/Sub-District Road Roads by Village/Kelurahan in Cisompet District, 2020</i>	85
7.3	: Keberadaan Kantor Pos/Pos Pembantu/Rumah Pos dan Perusahaan/Agen Jasa Ekspedisi Swasta Menurut Desa/Kelurahan di Kecamatan Cisompet, 2020 <i>Existence of Post Office/Sub-Post/Post House and Company/Private Expedition Service Agent by Village/Kelurahan in Cisompet District, 2020</i>	86
7.4	: Jumlah Menara dan Operator Layanan Komunikasi Telepon Seluler Serta Kondisi Sinyal Telepon Seluler Menurut Desa/Kelurahan Tahun 2020 <i>Number of Towers and Cellular Communication Service Operators and Cellular Signal Conditions by Village/Kelurahan, 2020</i>	87

Penjelasan Umum/*Explanatory Notes*

Bab 1. Letak Geografis

Kecamatan Cisompet mempunyai luas wilayah sekitar 17.225 Ha, dengan memiliki ketinggian antara 100-700 meter dari permukaan air laut serta memiliki batas-batas wilayah sebagai berikut :

- Sebelah Utara, berbatasan dengan Kecamatan Cihurip
- Sebelah Timur, berbatasan dengan Kecamatan peundeuy.
- Sebelah Selatan, berbatasan dengan Kecamatan Pameungpeuk dan Cibalong.
- Sebelah Barat, berbatasan dengan Kecamatan Cikelet dan pakenjeng.
-

Kecamatan Cisompet ini sebagian besar desa-desanya terletak didaerah lereng / bukit.

Bab 2. Pemerintahan

Data yang disajikan pada bab ini mencakup data-data pemerintahan, aparatur di lingkungan kantor kecamatan,

Chapter 1. Geographical Location

Cisompet District has an area of approximately 17.225 Ha, with a height between 100-700 meters above sea level and has the following regional boundaries:

- North side, adjacent to District Cihurip
- East, adjacent to District Peundeuy.
- South side, adjacent to District Pameungpeuk and District Cibalong
- West side, adjacent to District Cikelet dan District Pakenjeng
-

Cisompet District is most of the villages are located in the area of the slope / hill.

Chapter 2. Government

Data presented in this chapter contains data on government, personnel in the sub-district office, and

serta unit pelaksana yang berada di bawah lingkup kecamatan.

Bab 3. Penduduk

Pada bab ini dapat dicari beragam tabel yang berhubungan dengan masalah demografi di Kecamatan, seperti jumlah penduduk, penduduk menurut kelompok umur, jumlah kelahiran (fertilitas), data kejadian kematian, dan juga menyajikan data migrasi baik yang datang maupun yang meninggalkan wilayah kecamatan. Kemudian dilengkapi dengan data ketenagakerjaan seperti penduduk yang bekerja sebagai TKI.

Bab 4. Sosial

Di bidang sosial menyangkut berbagai aspek yang memang dirasakan sangat kompleks. Karena selain berdampak terhadap masalah ekonomi juga berdampak pada masalah sosial politik masyarakat. Bahkan keberhasilan pembangunan dibidang sosial dapat dievaluasi dan dijadikan sebagai indikator tahun-tahun selanjutnya. Keberhasilan pembangunan dalam bidang sosial tidak hanya dapat dilihat dari bentuk fisik saja namun juga harus dilihat secara keseluruhan yaitu dari segi fisik maupun dari

implementing units that are under the sub-district allocation.

Chapter 3. Population

In this chapter you can look for various tables related to demographic problems in the Sub-district, such as population, population by age group, number of births (fertility), death event data, and also presents migration data both coming and leaving the sub-district area. Then equipped with employment data such as residents who work as migrant workers.

Chapter 4. Social

In the social field concerning various aspects that are felt very complex. Because in addition to impact on economic problems also impact on socio-political issues of society. Even the success of development in the social field can be evaluated and used as an indicator for the next years. The success of development in the social field not only can be seen from the physical form but also must be seen as a whole that is in terms of physical as well as in terms of

segi non fisik. Salah satu upaya dari pemerintah Kabupaten Garut dalam rangka pembangunan sosial budaya adalah dengan mengupayakan berbagai program yang langsung menyentuh masyarakat sebagai sasarannya diantaranya pembangunan di bidang pendidikan, kesehatan dan Keluarga Berencana, bidang Agama serta bidang sosial lainnya.

Pada bab ini data mengenai pendidikan menyajikan jumlah sekolah menurut tingkatan pendidikan yang di mulai dari tingkat SD sampai Sekolah Menengah (SMU/SMK).

Data mengenai kesehatan pada bab ini menyajikan jumlah sarana dan fasilitas kesehatan yang ada dikecamatan Cisompet mulai dari Puskesmas, Pustu sampai posyandu, termasuk jumlah tenaga kesehatan itu sendiri.

Data mengenai Agama dalam bab ini menyajikan; jumlah penduduk menurut agama yang dianut, tempat peribadatan.

Bab 5. Pertanian

Perekonomian Kabupaten Garut, sektor pertanian merupakan sektor yang sangat dominan, termasuk kecamatan Cisompet untuk sektor pertanian merupakan sektor

non-physical One of the efforts of Garut regency government in the framework of socio-cultural development is to seek a variety of programs that directly touch the community as its targets such as development in the field of education, health and family planning, religion and other social fields.

In this chapter data on education presents the number of schools according to their level of education ranging from elementary to high school (high school / vocational) level.

Health data in this chapter presents the number of health facilities and facilities available in Cisompet District from Puskesmas, Pustu to Posyandu, including the number of health workers themselves ranging

Religion data in this chapter presents; the number of people according to the religion adopted, the place of worship.

Chapter 5. Agriculture

Garut regency economy, agriculture sector is a very dominant sector, including district of Cisompet for agriculture sector is dominant sector. For

yang dominan. Untuk ulasan sektor pertanian ini data dikelompokkan dalam beberapa kelompok hortikultura dan perkebunan

Adapun komoditi yang masuk dalam kelompok perkebunan ini meliputi Perkebunan Besar Negara, Perkebunan Besar Swasta dan Perkebunan Rakyat, seperti komoditi tanaman jahe, kapolaga, kelapa, kopi, kunir, teh.

Bab 6. Ekonomi

Dalam bab ini berisi cakupan data berkaitan dengan sarana dan prasarana ekonomi, keuangan, serta lokasi wisata dan jumlahnya yang ada di Kecamatan wilayah Kabupaten Garut.

Bab 7. Transportasi, komunikasi dan pariwisata

Dalam bab ini berisi cakupan data berkaitan dengan sarana dan prasarana Transportasi, Komunikasi, serta lokasi wisata dan jumlahnya yang ada di Kecamatan wilayah Kabupaten Garut.

the agriculture sector, the data are grouped into several groups hortikultura and Plantation

Commodities included in this plantation group include the State Plantation, Private Plantation and Community Plantation, such as ginger, capolaga, coconut, coffee, turmeric, and tea.

Chapter 6. Economy

In this chapter contains data coverage relating to economic, financial, and tourist location facilities and infrastructure and the amount that exists in the Subdistrict of Garut Regency.

Chapter 7. Transportation, communication and tourism

In this chapter contains data coverage relating to Transportasi, communication, and tourist location facilities and infrastructure and the amount that exists in the Subdistrict of Garut Regency.

<https://garutkab.bps.go.id>

Halaman ini sengaja dikosongkan

<https://garutkab.bps.go.id>

BAB

1

GEOGRAFIS

1. Geografi dan Iklim/*Geography and Climate*

Tabel 1.1 Luas Daerah Menurut Kelurahan/Desa, 2019

Table 1.1 Total Area by Kelurahan/Village, 2019

Kelurahan/Desa	Luas (km ²)	Persentase terhadap Luas Kecamatan
<i>Kelurahan/Village</i>	<i>Total Area (square.km)</i>	<i>Percentage to Sub District's Area</i>
(1)	(2)	(3)
Depok	15,17	8,81
Sukanagara	8,13	4,72
Cihaurkuning	15,92	9,24
Cikondang	40,83	23,70
Jatisari	13,08	7,59
Cisompet	11,15	6,47
Sukamukti	12,17	7,07
Panyindangan	11,50	6,68
Margamulya	19,00	11,03
Sindangsari	12,13	7,04
Neglasari	13,17	7,65
Cisompet	172,25	100,00

Sumber/*Source*: Desa-Desa di Kecamatan Cisompet /Village in Cisompet District

Tabel 1.2 Jarak tempuh dari Desa ke Ibukota Kecamatan dan Kabupaten 2019

Table 1.2 Village Distance to the Capital SubDistrict, and Regency, 2019

Kelurahan/Desa <i>Kelurahan/Village</i>	Jarak dari Desa ke Ibukota (Km)	
	Kecamatan / <i>SubDistrict</i>	Kabupaten / <i>Regency</i>
(1)	(2)	(3)
001. Depok	10	78.5
002. Sukanagara	8.0	76.4
003. Cihaurkuning	7.0	71.7
004. Cikondang	10	76.9
005. Jatisari	4.0	71.4
006. Cisompet	0,1	68.4
007. Sukamukti	3.0	71.7
008. Panyindangan	11	76.4
009. Margamulya	17	70.6
010. Sindangsari	5.0	63.8
011. Neglasari	7.0	61.8

Sumber/Source: BPS Updating Potensi Desa/BPS-Village Potential Data Collection

<https://garutkab.bps.go.id>

BAB 2

PEMERINTAHAN

Tabel. 2.1.1 Jumlah RT, RW, dan Dusun di Kecamatan Cisompet, Tahun 2019

Table. 2.1.1 Number of RT, RW, and Hamlet in Cisompet District, 2019

Kelurahan/Desa <i>Kelurahan/Village</i>	RT	RW	Dusun
(1)	(2)	(3)	(4)
001. Depok	34	10	3
002. Sukanagara	33	10	3
003. Cihaurkuning	35	10	4
004. Cikondang	57	15	6
005. Jatisari	44	12	4
006. Cisompet	36	13	3
007. Sukamukti	31	9	3
008. Panyindangan	38	11	4
009. Margamulya	20	5	3
010. Sindangsari	46	10	4
011. Neglasari	44	18	5
Jumlah	418	123	42

Sumber/Source : Desa-Desa di Kecamatan Cisompet /Village in Cisompet District

Tabel. 2. 1.2 Jumlah Anggota Hansip, Babinsa, Babinmas di Kecamatan Cisompet Tahun 2019

Table. 2. 1.2 Number of Hansip Members, Babinsa, Babinmas in Cisompet District 2019

Desa/Kel	Hansip/ Linmas	Babinsa	Babinmas	Jumlah
(1)	(2)	(3)	(4)	(5)
001. Depok	20	1	1	22
002. Sukanagara	20	1	1	22
003. Cihaurkuning	20	1	1	22
004. Cikondang	40	1	1	42
005. Jatisari	24	1	1	26
006. Cisompet	24	1	1	26
007. Sukamukti	29	1	1	31
008. Panyindangan	23	1	1	25
009. Margamulya	5	1	1	7
010. Sindangsari	25	1	1	27
011. Neglasari	37	1	1	39
Jumlah	267	11	11	289

Sumber/Source : Desa-Desa di Kecamatan Cisompet /Village in Cisompet District

Tabel. 2. 1.3 Jumlah PNS Menurut Golongan/Ruang dan Jenis Kelamin di Kantor Kecamatan Cisompet 2019

Table. 2. 1.3 Number of Civil Servants By Group/Space and Gender in the District Office Cisompet 2019

Golongan/Ruang	Laki-Laki	Perempuan	Jumlah
(1)	(2)	(3)	(4)
IVd	-	-	-
IVc	-	-	-
IVb	-	1	1
IVa	-	-	-
IIIId	2	2	4
IIIc	2	-	2
IIIb	2	-	2
IIIa	4	-	4
IIId	-	-	-
IIc	3	1	4
IIb	-	-	-
IIa	-	-	-
Id	-	-	-
Ic	-	-	-
Ib	-	-	-
Ia	-	-	-
Jumlah	13	4	17

Sumber/Source : Kantor Kecamatan/SubDistrict Office

Tabel. 2. 1.4 Jumlah PNS Menurut Tingkat Pendidikan dan Jenis Kelamin di Kantor Kecamatan Cisompet 2019

Table. 2. 1.4 Number of Civil Servants According to Education and Gender in the District Office Cisompet 2019

Pendidikan	Laki-Laki	Perempuan	Jumlah
(1)	(2)	(3)	(4)
>S2	-	-	-
S2	1	-	1
D4/S1	8	2	10
D1/D2/D3	-	1	1
SLTA	4	1	5
SLTP	-	-	-
<SLTP	-	-	-
Jumlah	13	4	17

Sumber/Source : Kantor Kecamatan/SubDistrict Office

Tabel. 2.1.5 Jumlah Aparatur Pemerintah Desa/Kelurahan di Kecamatan Cisompet, Tahun 2019

Table. 2.1.5 Number of Government Officials of Village/Kelurahan in Cisompet District, 2019

Kelurahan/Desa <i>Kelurahan/Village</i>	Kepala Desa/Lurah	Sekretariat Desa/Kelurahan (kaur keuangan, kaur perencanaan, dll)	Pelaksana Teknis (kasi pemerintahan, kasi kesejahteraan, dll)
(1)	(2)	(3)	(4)
001. Depok	1	3	3
002. Sukanagara	1	3	3
003. Cihaurkuning	1	3	3
004. Cikondang	1	3	3
005. Jatisari	1	3	3
006. Cisompet	1	3	3
007. Sukamukti	1	3	3
008. Panyindangan	1	3	3
009. Margamulya	1	3	3
010. Sindangsari	1	3	3
011. Neglasari	1	3	3
Jumlah	11	33	33

Sumber/Source : Desa-Desa di Kecamatan Cisompet /Village in Cisompet District

Tabel. 2.1.6 Jumlah unit usaha BUMDes, Pasar Desa, Tambatan Perahu di Kecamatan Cisompet, Tahun 2019

Table. 2.1.6 Number of village-owned business entity, village market, and boat moorings in Cisompet District, 2019

Kelurahan/Desa <i>Kelurahan/Village</i>	BUMDes / <i>Village-own Bussiness Entity</i>	Pasar Desa / <i>Village Market</i>	Tambatan Perahu / <i>Boat Moorings</i>
(1)	(2)	(3)	(4)
001. Depok	1	-	-
002. Sukanagara	1	-	-
003. Cihaurkuning	3	-	-
004. Cikondang	1	-	-
005. Jatisari	1	-	-
006. Cisompet	1	1	-
007. Sukamukti	1	-	-
008. Panyindangan	1	-	-
009. Margamulya	1	-	-
010. Sindangsari	1	-	-
011. Neglasari	0	-	-
Jumlah	12	1	-

Sumber/Source : Desa-Desa di Kecamatan Cisompet /Village in Cisompet District

BAB

3

PENDUDUK

Tabel. 3. 1.1 Jumlah Kelahiran, Kematian, Perpindahan Penduduk Kecamatan Cisompet 2019*

Table. 3. 1.1 Number of Births, Deaths, and Displacement Population in the District Cisompet 2019

Desa/Kelurahan	Kelahiran	Kematian	Datang	Pindah
(1)	(2)	(3)	(4)	(5)
001. Depok	8	8	1	8
002. Sukanagara	2	5	1	-
003. Cihaurkuning	5	2	-	1
004. Cikondang	6	2	-	2
005. Jatisari	10	3	3	-
006. Cisompet	6	2	-	1
007. Sukamukti	3	3	-	-
008. Panyindangan	9	2	-	3
009. Margamulya	6	3	-	4
010. Sindangsari	1	1	-	4
011. Neglasari	6	-	-	1
Jumlah	62	31	5	24

Sumber/Source : Kantor Kecamatan Cisompet /Cisompet SubDistrict Office

*=Kondisi Bulan Desember 2019

Tabel. 3. 1.2 Jumlah Penduduk Menurut Jenis Kelamin di Kecamatan Cisompet 2019

Table. 3. 1.2 Total Population by Gender in the District Cisompet 2019

Desa/Kelurahan	Laki-Laki	Perempuan	Jumlah
(1)	(2)	(3)	(4)
001. Depok	2,674	2,667	5,341
002. Sukanagara	2,123	2,037	4,160
003. Cihaurkuning	2,436	2,328	4,764
004. Cikondang	3,326	3,346	6,672
005. Jatisari	2,374	2,425	4,799
006. Cisompet	2,135	2,087	4,222
007. Sukamukti	2,095	2,134	4,229
008. Panyindangan	2,304	2,328	4,632
009. Margamulya	1,088	1,067	2,155
010. Sindangsari	2,082	2,085	4,167
011. Neglasari	2,735	2,958	5,693
Jumlah	25,372	25,462	50,834

Sumber/Source : Proyeksi Penduduk BPS Kabupaten Garut

Tabel. 3. 1.3 Jumlah Penduduk Menurut Kelompok Umur dan Jenis Kelamin di Kecamatan Cisompet 2017

Table. 3. 1.3 Total Population by Age Group and Gender in the District Cisompet 2017

Kelompok Umur	Laki-Laki	Perempuan	Jumlah
(1)	(2)	(3)	(4)
0-4	2.748	2.607	5.355
5-9	2.697	2.598	5.295
10-14	2.907	2.792	5.699
15-19	2.064	1.983	4.047
20-24	1.550	1.753	3.303
25-29	1.611	1.681	3.292
30-34	1.662	1.764	3.426
35-39	1.866	2.052	3.918
40-44	1.919	1.819	3.738
45-49	1.642	1.654	3.296
50-54	1.372	1.363	2.735
55-59	1.030	972	2.002
60-64	867	844	1.711
65-69	563	652	1.215
70-74	473	492	965
75+	526	504	1.030
Jumlah	25,497	25,530	51,027

Sumber/Source : Proyeksi Penduduk BPS Kabupaten Garut

Tabel. 3. 1.4 Jumlah Rumah Tangga di Kecamatan Cisompet 2019

Table. 3. 1.4 Number of Households in the District Cisompet 2019

Desa/Kelurahan	Jumlah
(1)	(2)
001. Depok	1,391
002. Sukanagara	1,143
003. Cihaurkuning	1,466
004. Cikondang	1,811
005. Jatisari	1,300
006. Cisompet	1,247
007. Sukamukti	1,108
008. Panyindangan	1,306
009. Margamulya	739
010. Sindangsari	1,245
011. Neglasari	2,064
Jumlah	14,820

Sumber/Source : Proyeksi Penduduk BPS Kabupaten Garut

Tabel. 3. 1.5

Jumlah Keluarga Pertanian di Kecamatan Cisompet 2019

Table. 3. 1.5

Number of Agriculture Households in the District Cisompet 2019

Desa/Kelurahan	Jumlah
(1)	(2)
001. Depok	906
002. Sukanagara	543
003. Cihaurkuning	1,456
004. Cikondang	1,314
005. Jatisari	1,102
006. Cisompet	407
007. Sukamukti	775
008. Panyindangan	1,273
009. Margamulya	334
010. Sindangsari	580
011. Neglasari	1,044
Jumlah	9,734

Sumber/Source : Desa-Desa di Kecamatan Cisompet /Village in Cisompet District

Tabel. 3. 1.6 Jumlah Penduduk yang Bekerja Sebagai TKI Menurut Jenis Kelamin di Kecamatan Cisompet 2019

Table. 3. 1.6 Population that Works for TKI According to Gender in the District Cisompet 2019

Desa/Kelurahan	Laki-Laki	Perempuan	Jumlah
(1)	(2)	(3)	(4)
001. Depok	3	5	8
002. Sukanagara	-	13	13
003. Cihaurkuning	5	32	37
004. Cikondang	3	5	8
005. Jatisari	-	1	1
006. Cisompet	-	-	-
007. Sukamukti	-	-	-
008. Panyindangan	-	-	-
009. Margamulya	5	20	25
010. Sindangsari	-	2	2
011. Neglasari	1	5	6
Jumlah	17	83	100

Sumber/Source : Desa-Desa di Kecamatan Cisompet /Village in Cisompet District

Tabel. 3. 1.7 Penduduk, Laju Pertumbuhan Penduduk, Distribusi Persentase Penduduk, Kepadatan Penduduk, Rasio Jenis Kelamin Menurut Desa/Kelurahan di Kecamatan Cisompet 2020
 Table. 3. 1.7 *Population, Population Growth Rate, Distribution of Population Percentage, Population Density, Sex Ratio by Village / Kelurahan in the District Cisompet 2020*

Desa/Kelurahan	Penduduk (Ribu) ¹	Laju Pertumbuhan Penduduk per Tahun 2010 - 2020 23
(1)	(2)	(3)
Depok	5588	0.60
Sukanagara	4519	0.78
Cihaurkuning	4971	0.37
Cikondang	6443	-0.14
Jatisari	5318	1.28
Cisompet	4287	0.21
Sukamukti	4263	0.34
Panyindangan	5102	1.16
Margamulya	2158	0.09
Sindangsari	4382	0.67
Neglasari	5715	0.59
Jumlah	52746	

Lanjutan Tabel/Continued Table 3.1.7

Desa/Kelurahan	Persentase Penduduk	Kepadatan Penduduk (per km ²) ⁴
(1)	(2)	(3)
Depok	10.59	368.36
Sukanagara	8.57	555.84
Cihaurkuning	9.42	312.25
Cikondang	12.22	157.80
Jatisari	10.08	406.57
Cisompet	8.13	384.48
Sukamukti	8.08	350.29
Panyindangan	9.67	443.65
Margamulya	4.09	113.58
Sindangsari	8.31	361.25
Neglasari	10.84	433.94
Jumlah	100	

Sumber/Source : Proyeksi BPS/projection BPS

Lanjutan Tabel/Continued Table 3.1.7

Desa/Kelurahan	Rasio Jenis Kelamin
(1)	(2)
Depok	101.2
Sukanagara	106.7
Cihaurkuning	107.9
Cikondang	107.2
Jatisari	104.9
Cisompet	102
Sukamukti	104.9
Panyindangan	113.2
Margamulya	109.9
Sindangsari	103.7
Neglasari	100.6
Jumlah	105.4

Sumber/Source : Proyeksi BPS/*projection BPS*

Tabel. 3.1.8 Jumlah Penduduk Menurut Kelompok Umur dan Jenis Kelamin di Kecamatan Cisompet 2020

Table. 3.1.8 Total Population by Age Group and Gender in the District Cisompet 2020

Kelompok Umur	Laki-Laki	Perempuan	Jumlah
(1)	(2)	(3)	(4)
0 - 14	7061	6559	13620
15 - 64	18478	17805	36283
65 +	1523	1320	2843
Jumlah	27062	25684	52746

BAB

4

SOSIAL

4. Sosial dan Kesejahteraan Rakyat/*Social and Welfare*

4.1 Pendidikan/*Education*

Tabel. 4. 1.1 Jumlah Murid, dan Guru Jenjang TK/RA/BA Menurut Desa/Kelurahan di Kecamatan Cisompet 2019

Table. 4. 1.1 Number of Students and Teachers of Kindergarten by Villages in the District Cisompet 2019

Desa/Kelurahan	Murid	Guru
(1)	(2)	(3)
001. Depok	31	2
002. Sukanagara	98	11
003. Cihaurkuning	41	4
004. Cikondang	-	-
005. Jatisari	148	12
006. Cisompet	64	6
007. Sukamukti	12	2
008. Panyindangan	88	11
009. Margamulya	-	-
010. Sindangsari	-	-
011. Neglasari	84	6
Jumlah	566	54

Sumber / Source : Korwil Kecamatan Bidang Pendidikan

Tabel. 4. 1.2 Jumlah Murid dan Guru Jenjang SD/MI Menurut Desa/Kelurahan di Kecamatan Cisompet. 2019

Table. 4. 1.2 Number of Students and Teachers of Elementary School by Villages in the District Cisompet 2019

Desa/Kelurahan	Murid	Guru
(1)	(2)	(3)
001. Depok	577	30
002. Sukanagara	662	29
003. Cihaurkuning	570	15
004. Cikondang	807	36
005. Jatisari	683	22
006. Cisompet	587	24
007. Sukamukti	306	15
008. Panyindangan	665	43
009. Margamulya	303	17
010. Sindangsari	405	21
011. Neglasari	630	24
Jumlah	6,195	276

Sumber / Source :Korwil Kecamatan Bidang Pendidikan

Tabel. 4. 1.3 Jumlah Murid dan Guru Jenjang SMP/MTs Menurut Desa/Kelurahan di Kecamatan Cisompet 2019

Table. 4. 1.3 Number of Students and Teachers of Junior High School by Villages in the District Cisompet 2019

Desa/Kelurahan	Murid	Guru
(1)	(2)	(3)
001. Depok	25	13
002. Sukanagara	442	19
003. Cihaurkuning	288	12
004. Cikondang	302	29
005. Jatisari	201	9
006. Cisompet	865	48
007. Sukamukti	-	-
008. Panyindangan	174	23
009. Margamulya	-	-
010. Sindangsari	-	-
011. Neglasari	439	26
Jumlah	2,736	179

Sumber / Source : SMP/MTS se Kecamatan Cisompet

Tabel. 4. 1.4 Jumlah Murid dan Guru Jenjang SMA/MA Menurut Desa/Kelurahan di Kecamatan Cisompet 2019

Table. 4. 1.4 Number of Students and Teachers of Senior High School by Villages in the District Cisompet 2019

Desa/Kelurahan	Murid	Guru
(1)	(2)	(3)
001. Depok	-	-
002. Sukanagara	-	-
003. Cihaurkuning	75	8
004. Cikondang	132	5
005. Jatisari	-	-
006. Cisompet	764	33
007. Sukamukti	-	-
008. Panyindangan	46	11
009. Margamulya	-	-
010. Sindangsari	-	-
011. Neglasari	-	-
001. Depok	-	-
Jumlah	1,017	57

Sumber/ Source : SMA/MA se Kecamatan Cisompet

Tabel 4.1.5 Banyaknya Fasilitas Sekolah Menurut Desa/Kelurahan dan Tingkat Pendidikan Tahun 2019

Table 4.1.5 Number of School Infrastructure by Villages/Kelurahan and Educational Level, 2019

Desa/Kelurahan <i>Village/Kelurahan</i>	SD/MI <i>Primary School</i>			SMP/MTs <i>Junior High School</i>		
	Negeri	Swasta	Jumlah	Negeri	Swasta	Jumlah
001. Depok	4	1	5	-	1	1
002. Sukanagara	3	2	5	1	-	1
003. Cihaurkuning	4	-	4	-	2	2
004. Cikondang	6	1	7	1	2	3
005. Jatisari	4	-	4	1	-	1
006. Cisompet	4	-	4	1	2	3
007. Sukamukti	4	-	4	-	-	-
008. Panyindangan	4	1	5	1	1	2
009. Margamulya	3	-	3	-	-	-
010. Sindangsari	4	-	4	-	-	-
011. Neglasari	5	-	5	1	1	2

Sumber/Source: Desa-Desa di Kecamatan Cisompet /Village in Cisompet District

Tabel 4.1.5 Lanjutan

Table 4.1.5 Continued

Desa/Kelurahan <i>Village/Kelurahan</i>	SMA/MA			SMK		
	<i>Senior High School</i>			<i>Vocational School</i>		
	Negeri	Swasta	Jumlah	Negeri	Swasta	Jumlah
(1)	(8)	(9)	(10)	(11)	(12)	(13)
001. Depok	-	-	-	-	-	-
002. Sukanagara	-	-	-	-	1	1
003. Cihaurkuning	-	1	1	-	-	-
004. Cikondang	-	1	1	-	-	-
005. Jatisari	-	-	-	-	-	-
006. Cisompet	1	-	1	-	1	1
007. Sukamukti	-	-	-	-	-	-
008. Panyindangan	-	1	1	-	-	-
009. Margamulya	-	-	-	-	-	-
010. Sindangsari	-	-	-	-	-	-
011. Neglasari	-	-	-	-	-	-

Sumber/Source: Desa-Desa di Kecamatan Cisompet /Village in Cisompet District

Tabel 4.1.5 Lanjutan

Table 4.1.5 Continued

Desa/Kelurahan <i>Village/Kelurahan</i>	Perguruan Tinggi		
	<i>University</i>		
	Negeri	Swasta	Jumlah
(1)	(14)	(15)	(16)
001. Depok	-	-	-
002. Sukanagara	-	-	-
003. Cihaurkuning	-	-	-
004. Cikondang	-	-	-
005. Jatisari	-	-	-
006. Cisompet	-	-	-
007. Sukamukti	-	-	-
008. Panyindangan	-	-	-
009. Margamulya	-	-	-
010. Sindangsari	-	-	-
011. Neglasari	-	-	-

Sumber/Source: Desa-Desa di Kecamatan Cisompet /Village in Cisompet District

Tabel 4.1.6 Banyaknya Fasilitas Sekolah Dasar(SD) Menurut Desa/Kelurahan Tahun 2020

Table 4.1.6 Number of Elementary School (SD) according to Villages/Kelurahan 2020

Desa/Kelurahan	SD		
	Primary School		
	Negeri	Swasta	Jumlah
(1)	(2)	(3)	(4)
Depok	4	0	
Sukanagara	3	0	
Cihaurkuning	4	0	
Cikondang	6	0	
Jatisari	4	0	
Cisompet	4	0	
Sukamukti	4	0	
Panyindangan	4	0	
Margamulya	3	0	
Sindangsari	4	0	
Neglasari	5	0	

Sumber/Source: BPS, Pendataan Potensi Desa (Podes) 2020/ BPS–Statistics Indonesia, Village Potential Data Collection

Tabel 4.1.7 Banyaknya Fasilitas Madrasah Ibtidaiyah (MI) Menurut Desa/Kelurahan Tahun 2020

Table 4.1.7. Number of Madrasah Ibtidaiyah (MI) according to Villages/Kelurahan 2020

Desa/Kelurahan <i>Village/Kelurahan</i>	MI <i>Primary School</i>		
	Negeri	Swasta	Jumlah
(1)	(2)	(3)	(4)
Depok	0	1	1
Sukanagara	0	2	2
Cihaurkuning	0	0	0
Cikondang	0	1	1
Jatisari	0	0	0
Cisompet	0	0	0
Sukamukti	0	0	0
Panyindangan	0	1	1
Margamulya	0	1	1
Sindangsari	0	0	0
Neglasari	0	0	0

Tabel 4.1.8 Banyaknya Fasilitas Sekolah Menengah Pertama (SMP) Menurut Desa/Kelurahan Tahun 2020

Table 4.1.8 Number of Junior High Schools (SMP) according to Villages/Kelurahan 2020

Desa/Kelurahan <i>Village/Kelurahan</i>	SMP <i>Primary School</i>		
	Negeri	Swasta	Jumlah
(1)	(2)	(3)	(4)
Depok	0	0	0
Sukanagara	1	0	1
Cihaurkuning	0	1	1
Cikondang	1	0	1
Jatisari	1	0	1
Cisompet	1	0	1
Sukamukti	0	0	0
Panyindangan	1	0	1
Margamulya	1	0	1
Sindangsari	0	0	0
Neglasari	1	1	2

Sumber/Source: BPS, Pendataan Potensi Desa (Podes) 2020/ BPS–Statistics Indonesia, Village Potential Data Collection

Tabel 4.1.9 Banyaknya Fasilitas Madrasah Tsanawiyah (MTS) Menurut Desa/Kelurahan Tahun 2020

Table 4.1.9 Number of Madrasah Tsanawiyah (MTS) according to Villages/Kelurahan 2020

Desa/Kelurahan <i>Village/Kelurahan</i>	MTS <i>Primary School</i>		
	Negeri	Swasta	Jumlah
(1)	(2)	(3)	(4)
Depok	0	1	1
Sukanagara	0	0	0
Cihaurkuning	0	1	1
Cikondang	0	2	2
Jatisari	0	0	0
Cisompet	0	2	2
Sukamukti	0	0	0
Panyindangan	0	1	1
Margamulya	0	0	0
Sindangsari	0	0	0
Neglasari	0	0	0

Sumber/Source: BPS, Pendataan Potensi Desa (Podes) 2020/ BPS–Statistics Indonesia, Village Potential Data Collection

Tabel 4.1.10 Banyaknya Fasilitas Sekolah Menengah Atas (SMA) Menurut Desa/Kelurahan Tahun 2020

Table 4.1.10 Number of Senior High Schools (SMA) according to Villages/Kelurahan 2020

Desa/Kelurahan <i>Village/Kelurahan</i>	SMA <i>Primary School</i>		
	Negeri	Swasta	Jumlah
(1)	(2)	(3)	(4)
Depok	0	0	0
Sukanagara	0	0	0
Cihaurkuning	0	2	2
Cikondang	0	1	1
Jatisari	0	0	0
Cisompet	1	0	1
Sukamukti	0	0	0
Panyindangan	0	0	0
Margamulya	0	0	0
Sindangsari	0	0	0
Neglasari	0	0	0

Sumber/Source: BPS, Pendataan Potensi Desa (Podes) 2020/ BPS–Statistics Indonesia, Village Potential Data Collection

Tabel 4.1.11 Banyaknya Fasilitas Madrasah Aliyah (MA) Menurut Desa/Kelurahan Tahun 2020

Table 4.1.11 Number of Madrasah Aliyah (MA) according to Villages/Kelurahan 2020

Desa/Kelurahan <i>Village/Kelurahan</i>	MA <i>Primary School</i>		
	Negeri	Swasta	Jumlah
(1)	(2)	(3)	(4)
Depok	0	0	0
Sukanagara	0	0	0
Cihaurkuning	0	0	0
Cikondang	0	0	0
Jatisari	0	0	0
Cisompet	0	0	0
Sukamukti	0	0	0
Panyindangan	0	1	1
Margamulya	0	0	0
Sindangsari	0	0	0
Neglasari	0	0	0

Sumber/Source: BPS, Pendataan Potensi Desa (Podes) 2020/ BPS–Statistics Indonesia, Village Potential Data Collection

Tabel 4.1.12 Banyaknya Fasilitas Sekolah Menengah Kejuruan (SMK) Menurut Desa/Kelurahan Tahun 2020

Table 4.1.12 Number of Vocational High Schools (SMK) according to Villages/Kelurahan 2020

Desa/Kelurahan <i>Village/Kelurahan</i>	SMK <i>Primary School</i>		
	Negeri	Swasta	Jumlah
(1)	(2)	(3)	(4)
Depok	0	0	0
Sukanagara	0	1	1
Cihaurkuning	0	0	0
Cikondang	0	0	0
Jatisari	0	0	0
Cisompet	0	1	1
Sukamukti	0	0	0
Panyindangan	0	0	0
Margamulya	0	0	0
Sindangsari	0	0	0
Neglasari	0	0	0

Sumber/Source: BPS, Pendataan Potensi Desa (Podes) 2020/ BPS–Statistics Indonesia, Village Potential Data Collection

Tabel 4.1.13 Banyaknya Fasilitas Akademi/Perguruan Tinggi Menurut Desa/Kelurahan Tahun 2020

Table 4.1.13 Number of Colleges / Universities according to Villages/Kelurahan 2020

Desa/Kelurahan <i>Village/Kelurahan</i>	Universitas <i>Primary School</i>		
	Negeri	Swasta	Jumlah
	(1)	(2)	(3)
Depok	0	0	0
Sukanagara	0	0	0
Cihaurkuning	0	0	0
Cikondang	0	0	0
Jatisari	0	0	0
Cisompet	0	0	0
Sukamukti	0	0	0
Panyindangan	0	0	0
Margamulya	0	0	0
Sindangsari	0	0	0
Neglasari	0	0	0

Sumber/Source: BPS, Pendataan Potensi Desa (Podes) 2020/ BPS–Statistics Indonesia, Village Potential Data Collection

Tabel 4.1.14 Kemudahan Untuk Mencapai Sarana Pendidikan Terdekat Bagi Desa/Kelurahan yang Tidak ada Sarana Pendidikan Menurut Desa/Kelurahan dan Jenjang Pendidikan di Kecamatan Cisompet, 2020

Table 4.1.14 *Ease of Reaching the Nearest Educational Facilities for Villages/Sub-Districts with No Educational Facilities by Village/Kelurahan and Educational Level in Cisompet District, 2020*

Desa/Kelurahan <i>Village/Kelurahan</i>	Universitas			
	Primary School			
	SD	MI	SMP	MTS
(1)	(2)	(3)	(4)	(5)
Depok	-	-	mudah	-
Sukanagara	-	-	-	sangat mudah
Cihaurkuning	-	sulit	-	-
Cikondang	-	-	-	-
Jatisari	-	mudah	-	sulit
Cisompet	-	mudah	-	-
Sukamukti	-	sulit	mudah	mudah
Panyindangan	-	-	-	-
Margamulya	-	-	-	sulit
Sindangsari	-	sulit	mudah	sulit
Neglasari	-	sulit	-	sulit

Sumber/Source: BPS, Pendataan Potensi Desa (Podes) 2020/ *BPS–Statistics Indonesia, Village Potential Data Collection*

Lanjutan Tabel/Continued Table 4.1.14

Desa/Kelurahan <i>Village/Kelurahan</i>	Universitas			
	<i>Primary School</i>			
	SMA	MA	SMK	Akademi/ Perguruan Tinggi
(1)	(2)	(3)	(4)	(5)
Depok	sulit	sulit	mudah	mudah
Sukanagara	sulit	mudah	-	sulit
Cihaurkuning	-	sulit	sulit	sulit
Cikondang	-	sulit	sulit	sulit
Jatisari	mudah	sulit	mudah	sulit
Cisompet	-	mudah	-	sulit
Sukamukti	mudah	mudah	sulit	sulit
Panyindangan	mudah	-	mudah	sulit
Margamulya	sangat sulit	sangat sulit	sangat sulit	sangat sulit
Sindangsari	mudah	sulit	sulit	sulit
Neglasari	mudah	sulit	mudah	sulit

Sumber/Source: BPS, Pendataan Potensi Desa (Podes) 2020/ BPS—Statistics Indonesia, Village Potential Data Collection

4.2 Kesehatan/Health

Tabel. 4. 2.1 Banyaknya Sarana Kesehatan Menurut Desa/Kelurahan Tahun 2019

Table. 4. 2.1 Number of Health Facilities by Village/Kelurahan, 2019

Desa/Kelurahan <i>Village/Kelurahan</i>	Rumah Sakit <i>Hospital</i>	Rumah Sakit Bersalin <i>Maternity Hospital</i>	Poliklinik <i>Polyclinic</i>	Puskesmas/Pustu <i>Public Health Center</i>	Apotek <i>Pharmacy</i>
(1)	(2)	(3)	(4)	(5)	(6)
001. Depok	-	-	-	1	-
002. Sukanagara	-	-	-	1	-
003. Cihaurkuning	-	-	-	1	-
004. Cikondang	-	-	-	1	-
005. Jatisari	-	-	-	1	-
006. Cisompet	-	-	-	1	-
007. Sukamukti	-	-	-	-	-
008. Panyindangan	-	-	-	1	-
009. Margamulya	-	-	-	1	-
010. Sindangsari	-	-	-	-	-
011. Neglasari	-	-	-	1	-
Jumlah	-	-	-	9	-

Sumber/Source: Desa-Desa di Kecamatan Cisompet /Village in Cisompet District

Tabel 4.2.2 Jumlah Tenaga Kesehatan Menurut Kelurahan/Desa, 2019

Table 4.2.2 Number Medical Personnel by Kelurahan/Village, 2019

Kelurahan/Desa	Dokter	Perawat	Bidan	Farmasi	Ahli Gizi
<i>Kelurahan/Village</i>	<i>Doctor</i>	<i>Nurse</i>	<i>Midwife</i>	<i>Pharmaceutical</i>	<i>Nutritionist</i>
(1)	(2)	(3)	(4)	(5)	(6)
001. Depok	-	2	3	-	-
002. Sukanagara	-	2	1	-	-
003. Cihaurkuning	-	1	1	-	-
004. Cikondang	-	1	1	-	-
005. Jatisari	-	1	2	-	-
006. Cisompet	3	7	4	-	-
007. Sukamukti	-	1	2	-	-
008. Panyindangan	-	3	3	-	-
009. Margamulya	-	2	1	-	-
010. Sindangsari	-	0	1	-	-
011. Neglasari	-	1	1	-	-
Total	3	21	20	-	-

Sumber/Source: Desa-Desa di Kecamatan Cisompet /Village in Cisompet District

Tabel. 4.2.3 Banyaknya Sarana Kesehatan Menurut Desa/Kelurahan Tahun 2020

Table. 4.2.3 Number of Health Facilities by Village/Kelurahan, 2020

Desa/Kelurahan Village/Kelurahan	Rumah Sakit Hospital	Rumah Sakit Bersalin Maternity Hospital	Poliklinik Polyclinic
(1)	(2)	(3)	(4)
Depok	0	0	0
Sukanagara	0	0	0
Cihaurkuning	0	0	0
Cikondang	0	0	0
Jatisari	0	0	0
Cisompet	0	0	0
Sukamukti	0	0	0
Panyindangan	0	0	0
Margamulya	0	0	0
Sindangsari	0	0	0
Neglasari	0	0	0
Jumlah	0	0	0

Sumber/Source: BPS, Pendataan Potensi Desa (Podes) 2020/ BPS—Statistics Indonesia, Village Potential Data Collection

Lanjutan Tabel/*Continued Table 4.2.3.*

Desa/Kelurahan <i>Village/Kelurahan</i>	Puskesmas <i>Public health center</i>		Apotik <i>Apotic</i>
	Rawat Inap <i>Inpatient</i>	Tanpa Rawat Inap <i>Without Hospitalization</i>	
(1)	(2)	(3)	(4)
Depok	0	0	0
Sukanagara	0	0	0
Cihaurkuning	0	0	0
Cikondang	0	0	0
Jatisari	0	0	0
Cisompet	1	0	0
Sukamukti	0	0	0
Panyindangan	0	0	0
Margamulya	0	0	0
Sindangsari	0	0	0
Neglasari	0	0	0
Jumlah	1	0	0

Sumber/*Source:* BPS, Pendataan Potensi Desa (Podes) 2020/ *BPS–Statistics Indonesia, Village Potential Data Collection*

Tabel 4.2.4. Kemudahan Untuk Mencapai Sarana Kesehatan Terdekat Bagi Desa/Kelurahan yang Tidak ada Sarana Kesehatannya Menurut Desa/Kelurahan dan Jenjang Pendidikan di Kecamatan Cisompet, 2020
 Table 4.2.4 *Ease of Reaching the Nearest Health Facilities for Villages/Sub-Districts with No Health Facilities According to Villages/Kelurahan and Educational Levels in Cisompet District, 2020*

Desa/Kelurahan <i>Village/Kelurahan</i>	Rumah Sakit <i>Hospital</i>	Rumah Sakit Bersalin <i>Maternity Hospital</i>	Poliklinik <i>Polyclinic</i>
(1)	(2)	(3)	(4)
Depok	sulit	sangat sulit	sangat sulit
Sukanagara	sulit	sangat sulit	sangat sulit
Cihaurkuning	sulit	sangat sulit	sangat sulit
Cikondang	sangat sulit	sangat sulit	sangat sulit
Jatisari	sangat sulit	sangat sulit	sangat sulit
Cisompet	mudah	sangat sulit	sulit
Sukamukti	sulit	sangat sulit	sangat sulit
Panyindangan	sulit	sangat sulit	sulit
Margamulya	sangat sulit	sulit	sulit
Sindangsari	mudah	sulit	sulit
Neglasari	mudah	sulit	sulit

Sumber/Source: BPS, Pendataan Potensi Desa (Podes) 2020/ *BPS–Statistics Indonesia, Village Potential Data Collection*

Lanjutan Tabel/*Continued Table 4.2.4.*

Desa/Kelurahan <i>Village/Kelurahan</i>	Puskesmas <i>Public health center</i>		
	Rawat Inap <i>Inpatient</i>	Tanpa Rawat Inap <i>Without Hospitalization</i>	Apotik <i>Apotic</i>
(1)	(2)	(3)	(4)
Depok	sulit	sangat sulit	sulit
Sukanagara	sulit	sangat sulit	sulit
Cihaurkuning	sulit	sangat sulit	sulit
Cikondang	sulit	sangat sulit	sulit
Jatisari	mudah	sangat sulit	sulit
Cisompet	-	sangat sulit	sulit
Sukamukti	mudah	sangat sulit	sulit
Panyindangan	sulit	sangat sulit	sulit
Margamulya	sulit	sulit	sangat sulit
Sindangsari	mudah	sulit	sulit
Neglasari	mudah	sulit	mudah

Sumber/*Source:* BPS, Pendataan Potensi Desa (Podes) 2020/ *BPS–Statistics Indonesia, Village Potential Data Collection*

Tabel 4.2.5. Banyaknya Warga Penderita Gizi Buruk Menurut Desa/Kelurahan di Kecamatan Cisompet, 2019 dan 2020

Table 4.2.5. Number of Residents with Malnutrition by Village/Kelurahan in Cisompet District, 2019 and 2020

Desa/Kelurahan Village/Kelurahan	2019	2020
(1)	(2)	(3)
Depok	0	0
Sukanagara	0	0
Cihaurkuning	0	0
Cikondang	0	0
Jatisari	0	0
Cisompet	0	0
Sukamukti	0	0
Panyindangan	0	0
Margamulya	0	0
Sindangsari	0	0
Neglasari	0	2

Sumber/Source: BPS, Pendataan Potensi Desa (Podes) 2020/ BPS–Statistics Indonesia, Village Potential Data Collection

Tabel 4.2.6. Jumlah Kejadian Bencana Alam Menurut Kelurahan/Desa, 2020
 Table 4.2.6. Number of Natural Disaster Occurrence by Village, 2020

Kelurahan/Desa	tanah longsor	banjir	banjir bandang	gempa bumi
(1)	(2)	(3)	(4)	(5)
Depok	0	0	0	0
Sukanagara	1	0	0	0
Cihaurkuning	2	0	0	0
Cikondang	0	0	0	0
Jatisari	0	0	0	0
Cisompet	0	0	0	0
Sukamukti	0	0	0	0
Panyindangan	0	0	0	0
Margamulya	1	0	0	0
Sindangsari	0	0	0	0
Neglasari	1	0	0	0

Sumber/Source: BPS, Pendataan Potensi Desa (Podes) 2020/ BPS–Statistics Indonesia, Village Potential Data Collection

Lanjutan Tabel/*Continued Table 4.2.6.*

Kelurahan/ Desa	tsunami	gelombang pasang laut	angin puyuh/puting beliung/topan
(1)	(6)	(7)	(8)
Depok	0	0	0
Sukanagara	0	0	0
Cihaurkuning	0	0	0
Cikondang	0	0	0
Jatisari	0	0	0
Cisompet	0	0	0
Sukamukti	0	0	0
Panyindangan	0	0	0
Margamulya	0	0	0
Sindangsari	0	0	0
Neglasari	0	0	0

Sumber/*Source:* BPS, Pendataan Potensi Desa (Podes) 2020/ *BPS–Statistics Indonesia, Village Potential Data Collection*

Lanjutan Tabel/*Continued Table 4.2.6.*

Kelurahan/ Desa	gunung meletus	kebakaran hutan dan lahan	kekeringan (lahan)
(1)	(9)	(10)	(11)
Depok	0	0	0
Sukanagara	0	1	0
Cihaurkuning	0	1	0
Cikondang	0	0	0
Jatisari	0	1	1
Cisompet	0	0	0
Sukamukti	0	0	0
Panyindangan	0	3	0
Margamulya	0	0	0
Sindangsari	0	1	0
Neglasari	0	0	0

Sumber/*Source:* BPS, Pendataan Potensi Desa (Podes) 2020/ *BPS–Statistics Indonesia, Village Potential Data Collection*

Tabel 4.2.7. Banyaknya Korban Jiwa Akibat Bencana Alam Menurut Desa/Kelurahan dan Jenis Bencana Alam di Kecamatan Cisompet, 2020

Table 4.2.7. Number of Casualties Due to Natural Disasters by Kelurahan and Types of Natural Disasters in Cisompet, 2020

Kelurahan/Desa	tanah longsor	banjir	banjir bandang	gempa bumi
(1)	(2)	(3)	(4)	(5)
Depok	0	0	0	0
Sukanagara	0	0	0	0
Cihaurkuning	0	0	0	0
Cikondang	0	0	0	0
Jatisari	0	0	0	0
Cisompet	0	0	0	0
Sukamukti	0	0	0	0
Panyindangan	0	0	0	0
Margamulya	0	0	0	0
Sindangsari	0	0	0	0
Neglasari	0	0	0	0

Sumber/Source: BPS, Pendataan Potensi Desa (Podes) 2020/ BPS–Statistics Indonesia, Village Potential Data Collection

Lanjutan Tabel/*Continued Table 4.2.7.*

Kelurahan/ Desa	tsunami	gelombang pasang laut	angin puyuh/puting beliung/topan
(1)	(6)	(7)	(8)
Depok	0	0	0
Sukanagara	0	0	0
Cihaurkuning	0	0	0
Cikondang	0	0	0
Jatisari	0	0	0
Cisompet	0	0	0
Sukamukti	0	0	0
Panyindangan	0	0	0
Margamulya	0	0	0
Sindangsari	0	0	0
Neglasari	0	0	0

Sumber/*Source:* BPS, Pendataan Potensi Desa (Podes) 2020/ *BPS–Statistics Indonesia, Village Potential Data Collection*

Lanjutan Tabel/*Continued Table 4.2.7.*

Kelurahan/ Desa	gunung meletus	kebakaran hutan dan lahan	kekeringan (lahan)
(1)	(9)	(10)	(11)
Depok	0	0	0
Sukanagara	0	0	0
Cihaurkuning	0	0	0
Cikondang	0	0	0
Jatisari	0	0	0
Cisompet	0	0	0
Sukamukti	0	0	0
Panyindangan	0	0	0
Margamulya	0	0	0
Sindangsari	0	0	0
Neglasari	0	0	0

Sumber/*Source:* BPS, Pendataan Potensi Desa (Podes) 2020/ *BPS–Statistics Indonesia, Village Potential Data Collection*

Tabel 4.2.8. Keberadaan Fasilitas/Upaya Antisipasi/Mitigasi Bencana Alam Menurut Desa/Kelurahan di Kecamatan Cisompet, 2020

Table 4.2.8 *existence of Facilities / Efforts to Anticipate / Mitigate Natural Disasters by Villages / Sub-Districts in Cisompet Subdistrict, 2020*

Kelurahan/Desa	Sistem Peringatan Dini Bencana Alam	Sistem Peringatan Dini Khusus Tsunami	Perlengkapan Keselamatan
(1)	(2)	(3)	(4)
Depok	Tidak ada	Bukan wilayah potensi tsunami	Ada
Sukanagara	Ada	Bukan wilayah potensi tsunami	Ada
Cihaurkuning	Tidak ada	Bukan wilayah potensi tsunami	Ada
Cikondang	Tidak ada	Bukan wilayah potensi tsunami	Ada
Jatisari	Tidak ada	Bukan wilayah potensi tsunami	Tidak ada
Cisompet	Tidak ada	Bukan wilayah potensi tsunami	Tidak ada
Sukamukti	Tidak ada	Bukan wilayah potensi tsunami	Tidak ada
Panyindangan	Tidak ada	Bukan wilayah potensi tsunami	Tidak ada
Margamulya	Tidak ada	Bukan wilayah potensi tsunami	Tidak ada
Sindangsari	Tidak ada	Bukan wilayah potensi tsunami	Tidak ada
Neglasari	Tidak ada	Bukan wilayah potensi tsunami	Tidak ada

Sumber/Source: BPS, Pendataan Potensi Desa (Podes) 2020/ *BPS—Statistics Indonesia, Village Potential Data Collection*

Lanjutan Tabel/*Continued Table 4.2.8.*

Kelurahan/ Desa	Rambu-rambu dan Jalur Evakuasi Bencana	Pembuatan, Perawatan, atau Normalisasi: Sungai, Kanal, Tanggul, Parit, Drainase, Waduk, Pantai, dll
(1)	(5)	(6)
Depok	Ada	Ada
Sukanagara	Ada	Ada
Cihaurkuning	Tidak ada	Ada
Cikondang	Tidak ada	Tidak ada
Jatisari	Tidak ada	Ada
Cisompet	Tidak ada	Tidak ada
Sukamukti	Tidak ada	Tidak ada
Panyindangan	Ada	Ada
Margamulya	Tidak ada	Tidak ada
Sindangsari	Tidak ada	Tidak ada
Neglasari	Tidak ada	Ada

Sumber/*Source:* BPS, Pendataan Potensi Desa (Podes) 2020/ *BPS–Statistics Indonesia, Village Potential Data Collection*

4.3 Agama dan Sosial Lainnya/*Religion and Other Social Affairs*

Tabel 4.3.1 Jumlah Penduduk Menurut Kelurahan/Desa dan Agama yang Dianut, 2018

Table 4.3.1 Population by Kelurahan/Village and Region, 2018

Kelurahan/Desa <i>Kelurahan/Village</i>	Islam	Protestan <i>Protestant</i>	Katolik <i>Catholic</i>	Hindu	Budha <i>Buddha</i>	Lainnya <i>Others</i>
(1)	(2)	(3)	(4)	(5)	(6)	(7)
001. Depok	5,341	-	-	-	-	-
002. Sukanagara	4,160	-	-	-	-	-
003. Cihaurkuning	4,764	-	-	-	-	-
004. Cikondang	6,672	-	-	-	-	-
005. Jatisari	4,799	-	-	-	-	-
006. Cisompet	4,222	-	-	-	-	-
007. Sukamukti	4,229	-	-	-	-	-
008. Panyindangan	4,632	-	-	-	-	-
009. Margamulya	2,155	-	-	-	-	-
010. Sindangsari	4,167	-	-	-	-	-
011. Neglasari	5,693	-	-	-	-	-
	50,834	-	-	-	-	-

Sumber/*Source*: Kantor KUA / *KUA Office*

Tabel 4.3.2 Jumlah Tempat Peribadatan Menurut Kelurahan/Desa, 2019

Table 4.3.2 Number of Places of Worship by Kelurahan/Village, 2019

Kelurahan/Desa <i>Kelurahan/Village</i>	Masjid <i>Mosque</i>	Musholla <i>Pray Room</i>	Gereja Protestan <i>Protestant Church</i>	Gereja Katolik <i>Catholic Church</i>	Pura <i>Temple</i>	Vihara
(1)	(2)	(3)	(4)	(5)	(6)	(7)
001. Depok	15	12	-	-	-	-
002. Sukanagara	12	11	-	-	-	-
003. Cihaurkuning	13	34	-	-	-	-
004. Cikondang	24	48	-	-	-	-
005. Jatisari	12	24	-	-	-	-
006. Cisompet	13	25	-	-	-	-
007. Sukamukti	9	25	-	-	-	-
008. Panyindangan	15	17	-	-	-	-
009. Margamulya	8	12	-	-	-	-
010. Sindangsari	14	35	-	-	-	-
011. Neglasari	14	31	-	-	-	-
Jumlah	149	274	-	-	-	-

Sumber/Source: Desa-Desa di Kecamatan Cisompet /Village in Cisompet District

Tabel. 4. 3.3 Jumlah Pondok Pesantren Menurut Desa/Kelurahan di Kecamatan Cisompet 2019

Table. 4. 3.3 Number of Boarding Schools by Villages in the District Cisompet 2019

Desa/Kelurahan	Pondok Pesantren
(1)	(2)
001. Depok	1
002. Sukanagara	-
003. Cihaurkuning	2
004. Cikondang	1
005. Jatisari	1
006. Cisompet	1
007. Sukamukti	1
008. Panyindangan	1
009. Margamulya	-
010. Sindangsari	-
011. Neglasari	1
Jumlah	9

Sumber/Source: Kantor KUA/ KUA Office

Tabel. 4. 3.4 Jumlah Pernikahan dan Perceraian Menurut Desa/Kelurahan di Kecamatan Cisompet 2019

Table. 4. 3.4 Number of Wedding and Divorce by Villages in the District Cisompet 2019

Desa/Kelurahan	Pernikahan	Perceraian
(1)	(2)	(3)
001. Depok	51	-
002. Sukanagara	43	-
003. Cihaurkuning	48	-
004. Cikondang	71	-
005. Jatisari	53	-
006. Cisompet	46	-
007. Sukamukti	49	-
008. Panyindangan	62	-
009. Margamulya	13	-
010. Sindangsari	44	-
011. Neglasari	66	-
Jumlah	546	-

Sumber/Source: KUA Kecamatan / KUA SubDistrict

4.4 Olahraga/Sport

Tabel 4.4.1 Banyaknya Desa/Kelurahan yang Memiliki Kelompok Kegiatan Olahraga Menurut Jenis Olahraga dan Ketersediaan Fasilitas/Lapangan Olahraga di Kecamatan Cisompet, 2020

Table 4.4.1 Number of Villages/Sub-districts that Have Sports Activity Groups by Type of Sports and Availability of Facilities/Sports Fields in Cisompet District, 2020

Desa/Kelurahan Village/Kelurahan	Kondisi Fasilitas/Lapangan Olahraga			Tidak Ada Fasilitas/La- pangan Olahraga
	Baik	Rusak Sedang	Rusak Parah	
(1)	(2)	(3)	(3)	(4)
Sepak bola	1	8	1	1
Bola voli	1	10	0	0
Bulu tangkis	6	4	0	1
Bola basket	0	3	0	8
Tenis lapangan	0	0	1	10
Tenis meja	1	6	0	4
Futsal	1	2	0	8
Renang	1	0	0	10
Bela diri (pencak silat, karate, dll)	0	1	0	10
Bilyard	0	0	0	11
Pusat kebugaran (senam, fitness, aerobik, dll)	1	0	0	10

Sumber/Source: BPS, Pendataan Potensi Desa (Podes) 2020/ BPS–Statistics Indonesia, Village Potential Data Collection

4.5 Sumber Daya dan Fasilitas/ Resources and Facilities

Tabel 4.5.1 Banyaknya Keluarga Menurut Desa/Kelurahan dan Jenis Pengguna Listrik di Kecamatan Cisompet, 2020

Table 4.5.1 Number of Families by Village/Kelurahan and Type of Electricity Users in Cisompet District, 2020

Desa/Kelurahan Village/Kelurahan	Pengguna Listrik			Bukan Pengguna Listrik
	PLN	Non PLN	Jumlah	
(1)	(2)	(3)	(3)	(4)
Depok	1613	0	1613	10
Sukanagara	1672	0	1672	27
Cihaurkuning	1797	0	1797	0
Cikondang	2076	0	2076	0
Jatisari	1602	0	1602	0
Cisompet	1334	0	1334	0
Sukamukti	1197	0	1197	0
Panyindangan	1564	0	1564	0
Margamulya	1020	0	1020	0
Sindangsari	1459	0	1459	0
Neglasari	1917	0	1917	0

Sumber/Source: BPS, Pendataan Potensi Desa (Podes) 2020/ BPS—Statistics Indonesia, Village Potential Data Collection

Tabel 4.5.2 Banyaknya Desa/Kelurahan Menurut Keberadaan Penerangan Jalan Utama Desa/Kelurahan di Kecamatan Cisompet, 2018, 2019, dan 2020

Table 4.5.2 *The Number of Villages / Sub-districts According to Existence Lighting of Village/Kelurahan Main Roads in Cisompet District, 2018, 2019, and 2020*

Kelurahan/Desa	2018	2019	2020
(1)	(2)	(3)	(4)
Sumber Penerangan Jalan Utama			
Listrik Pemerintah	5	6	8
Listrik Non Pemerintah	2	0	0
Non Listrik	0	0	0

Sumber/Source: BPS, Pendataan Potensi Desa (Podes) 2020/ BPS–Statistics Indonesia, Village Potential Data Collection

Tabel 4.5.3 Banyaknya Desa/Kelurahan Menurut Jenis Bahan Bakar untuk Memasak yang Digunakan Oleh Sebagian Besar Keluarga di Kecamatan Cisompet, 2018, 2019, dan 2020

Table 4.5.3 *Number of Villages/Kelurahan by Type of Fuel for Cooking Used By Most Families in Cisompet District, 2018, 2019, and 2020*

Kelurahan/Desa	2018	2019	2020
(1)	(2)	(3)	(4)
Gas Kota	0	0	0
LPG 3 KG	6	9	9
LPG Lebih dari 3 KG	1	0	1
Minyak Tanah	0	0	0
Kayu Bakar	4	2	1
Lainnya	0	0	0

Sumber/Source: BPS, Pendataan Potensi Desa (Podes) 2020/ *BPS–Statistics Indonesia, Village Potential Data Collection*

Tabel 4.5.4 Banyaknya Desa/Kelurahan Menurut Sumber Air Minum Sebagian Besar Keluarga di Kecamatan Cisompet, 2018, 2019, dan 2020

Table 4.5.4 Number of Villages / Sub-districts According to Drinking Water Sources Most Families in Cisompet District, 2018, 2019, and 2020

Desa/Kelurahan Village/Kelurahan	2018	2019	2020
(1)	(2)	(3)	(3)
Air Kemasan Bermerk	0	0	0
Air Isi Ulang	0	1	0
Ledeng Dengan Meteran	0	0	0
Ledeng Tanpa Meteran	0	0	0
Sumur Bor atau Pompa	0	0	0
Sumur	2	1	2
Mata Air	9	8	9
Sungai/Danau/Kolam/ Waduk/Situ/ Embung/Bendungan	0	1	0
Air Hujan	0	0	0
Lainnya	0	0	0

Sumber/Source: BPS, Pendataan Potensi Desa (Podes) 2020/ BPS–Statistics Indonesia, Village Potential Data Collection

Tabel 4.5.5 Banyaknya Desa/Kelurahan Menurut Penggunaan Fasilitas Tempat Buang Air Besar Sebagian Besar Keluarga di Kecamatan Cisompet, 2018, 2019, dan 2020

Table 4.5.5 *Number of Villages by Use Most Defecation Facilities Families in Cisompet District, 2018, 2019, and 2020*

Desa/Kelurahan Village/Kelurahan	2018	2019	2020
(1)	(2)	(3)	(3)
Jamban			
Sendiri	7	8	8
Bersama	1	2	3
Umum	3	1	0
Bukan Jamban	0	0	0

Sumber/Source: BPS, Pendataan Potensi Desa (Podes) 2020/ *BPS–Statistics Indonesia, Village Potential Data Collection*

BAB

5

PERTANIAN

5. Pertanian/Agriculture

5.1 Hortikultura/Horticulture

Tabel 5.1.1 Luas Panen Tanaman Sayuran Menurut Jenis Tanaman (ha), 2016 - 2019

Table 5.1.1 *Harvested Area of Vegetables by Kind of Plant (ha), 2016 - 2019*

Jenis Tanaman <i>Kind of Plants</i>	2016	2017	2018	2019
(1)	(2)	(3)	(4)	(5)
Bawang Merah/ <i>Shallot</i>	-	-	-	-
Bawang Daun/ <i>Wlech Onion</i>	-	-	-	-
Kentang/ <i>Potato</i>	-	-	-	-
Kubis / <i>Cabbage</i>	-	-	-	-
Petsai/ <i>Chinese Cabbage</i>	-	-	-	-
Wortel/ <i>Carrot</i>	-	-	-	-
Kacang Panjang/ <i>Yardlong Bean</i>	34	23	37	30
Kacang Merah/ <i>Red Bean</i>	-	-	-	-
Cabai Besar/ <i>Chili (Capsicum Annum)</i>	-	-	-	-
Tomat/ <i>Tomato</i>	-	-	-	-
Terung/ <i>Eggplant</i>	10	15	12	13
Buncis/ <i>Green Bean</i>	-	-	-	-
Ketimun/ <i>Cucumber</i>	30	22	24	30
Cabai Rawit/ <i>Chili (Capsicum Frutescens)</i>	23	40	31	27

Sumber/Source: BPS, Statistik Pertanian Hortikultura SPH-SBS/BPS-Statistics Indonesia, *Agricultural Statistic for Horticulture SPH-SBS*

Tabel 5.1.2 Produksi Tanaman Sayuran Menurut Jenis Tanaman (ton), 2016 - 2019

Table 5.1.2 Production of Vegetables by Kind of Plant (ton), 2016 - 2019

Jenis Tanaman <i>Kind of Plants</i>	2016	2017	2018	2019
(1)	(2)	(3)	(4)	(5)
Bawang Merah/ <i>Shallot</i>	-	-	-	-
Bawang Daun/ <i>Wlech</i> <i>Onion</i>	-	-	-	-
Kentang/ <i>Potato</i>	-	-	-	-
Kubis / <i>Cabbage</i>	-	-	-	-
Petsai/ <i>Chinese Cabbage</i>	-	-	-	-
Wortel/ <i>Carrot</i>	-	-	-	-
Kacang Panjang/ <i>Yardlong Bean</i>	449	320	492	408
Kacang Merah/ <i>Red Bean</i>	-	-	-	-
Cabai Besar/ <i>Chili</i> <i>(Capsicum Annum)</i>	-	-	-	-
Tomat/ <i>Tomato</i>	-	-	-	-
Terung/ <i>Eggplant</i>	271	346	276	420
Buncis/ <i>Green Bean</i>	-	-	-	-
Ketimun/ <i>Cucumber</i>	485	354	395	512
Cabai Rawit/ <i>Chili</i> <i>(Capsicum Frutescens)</i>	316	562	417	430

Sumber/*Source*: BPS, Statistik Pertanian Hortikultura SPH-SBS/*BPS-Statistics Indonesia, Agricultural Statistic for Horticulture SPH-SBS*

Tabel 5.1.3 Tanaman Akhir Buah-Buahan Menurut Jenis Tanaman (ha), 2016 - 2019

Table 5.1.3 Final Fruits by Plant Type (ha),
2016 - 2019

Jenis Tanaman <i>Kind of Plants</i>	2016	2017	2018	2019
(1)	(2)	(3)	(4)	(5)
Alpukat/ <i>Avocado</i>	1,164	1,164	1,164	-
Belimbing/ <i>Star Fruit</i>	1,218	1,218	1,218	-
Durian/ <i>Durian</i>	6,910	-	265	-
Jambu Biji/ <i>Guava</i>	81	81	81	-
Jambu Air/ <i>Rose Apple</i>	-	-	-	-
Jeruk Siam/ <i>Keprok/Tangerine/</i> <i>Orange</i>	7,131	5,000	5,175	-
Mangga/ <i>Mango</i>	27,264	27,264	27,243	-
Nangka Campedak/ <i>Jackfruit</i> <i>Campedak</i>	4,202	4,202	4,187	-

Sumber/*Source*: BPS, Statistik Pertanian Hortikultura SPH-SBS/*BPS-Statistics Indonesia, Agricultural Statistic for Horticulture SPH-SBS*

Tabel 5.1.4 Produksi Tanaman Buah-Buahan Menurut Jenis Tanaman (ton), 2016 – 2019

Table 5.1.4 Harvested Area Vegetables and Fruits by Kind of Plant (ton),
2016 - 2019

Jenis Tanaman <i>Kind of Plants</i>	2016	2017	2018	2019
(1)	(2)	(3)	(4)	(5)
Alpukat/ <i>Avocado</i>	183	122	205	75
Belimbing/ <i>Star Fruit</i>	31	29	15	27
Durian/ <i>Durian</i>	661	54	-	30
Jambu Biji/ <i>Guava</i>	4	2.8	3	26
Jambu Air/ <i>Rose Apple</i>	-	-	-	-
Jeruk Siam/ <i>Keprok/Tangerine/Orange</i>	56	175	86	78
Mangga/ <i>Mango</i>	1,387	729	1,444	313
Nangka Campedak/ <i>Jackfruit Campedak</i>	243	209	203	165

Sumber/*Source*: BPS, Statistik Pertanian Hortikultura SPH-SBS/*BPS-Statistics Indonesia, Agricultural Statistic for Horticulture SPH-SBS*

Tabel 5.1.5 Luas Panen Tanaman Biofarmaka Menurut Jenis Tanaman (m²), 2016 - 2019

Table 5.1.5 Harvested Area of Medical Plants by Kind of Plant (m²), 2016 – 2019

Jenis Tanaman <i>Kind of Plants</i>	2016	2017	2018	2019
(1)	(2)	(3)	(4)	(5)
Jahe/ <i>Ginger</i>	847,500	-	-	350,012
Laos/Lengkuas/ <i>Galanga</i>	231	-	-	2321
Kunyit/ <i>East Indian Galangal</i>	-	-	-	-
Lempuyang/ <i>Lempuyang</i>	-	-	-	-
Temulawak/ <i>Ginger</i>	-	-	-	-
Kencur	545	-	-	545
Temukunci	-	-	-	-
Kapolaga/ <i>Cardamom</i>	1,305,940	5,223,760	870,148	1,343,316
Mengkudu/ <i>Noni</i>	-	-	-	-

Sumber/*Source*: BPS, Statistik Pertanian Hortikultura SPH-TBF/*BPS-Statistics Indonesia, Agricultural Statistic for Horticulture SPH-TBF*

Tabel 5.1.6 Produksi Tanaman Biofarmaka Menurut Jenis Tanaman (kg), 2016 - 2019

Table 5.1.6 Production of Medical Plants by Kind of Plant (kg), 2016 – 2019

Jenis Tanaman <i>Kind of Plants</i>	2016	2017	2018	2019
(1)	(2)	(3)	(4)	(5)
Jahe/ <i>Ginger</i>	2,203,500	-	-	394,398
Laos/Lengkuas/ <i>Galanga</i>	612	-	-	346
Kunyit/ <i>East Indian Galangal</i>	-	-	-	-
Lempuyang/ <i>Lempuyang</i>	-	-	-	-
Temulawak/ <i>Ginger</i>	-	-	-	-
Kencur	872	-	-	872
Temukunci	-	-	-	-
Kapolaga/ <i>Cardamom</i>	783,564	2,647,853	653,999	1,272,820
Mengkudu/ <i>Noni</i>	-	-	-	-

Sumber/Source: BPS, Statistik Pertanian Hortikultura SPH-TBF/BPS-Statistics Indonesia, *Agricultural Statistic for Horticulture SPH-TBF*

5.2 Perkebunan/*Estate Crops*

Tabel 5.2.1 Luas Areal Tanaman Perkebunan Menurut Jenis Tanaman (000 ha), 2016 - 2019

Table 5.2.1 *Planted Area of Estate Crops by Type of Crops (000 ha), 2016 - 2019*

Jenis Tanaman <i>Kind of Plant</i>	2016	2017	2018	2019
(1)	(2)	(3)	(4)	(5)
Kelapa/ <i>Coconut</i>	-	-	289.00	-
Kopi/ <i>Coffee</i>	-	91	123.00	-
Teh/ <i>Tea</i>	-	-	-	-
Aren / <i>Sugar Palm</i>	-	297	-	-
Cengkeh / <i>Clove</i>	-	121	-	-
Karet/ <i>Rubber</i>	-	-	579.00	-

Sumber/*Source*: Dinas Pertanian/Agricultural Agency

Tabel 5.2.2 Produksi Tanaman Perkebunan Menurut Jenis Tanaman (000 ton), 2016 – 2019

Table 5.2.2 *Production of Estate Crops by Type of Crops (000 ha), 2016 - 2019*

Jenis Tanaman <i>Kind of Plant</i>	2016	2017	2018	2019
(1)	(2)	(3)	(4)	(5)
Kelapa/ <i>Coconut</i>	-	-	0.18	-
Kopi/ <i>Coffee</i>	-	23	0.08	-
Teh/ <i>Tea</i>	-	-	-	-
Aren / <i>Sugar Palm</i>	-	102	-	-
Cengkeh / <i>Clove</i>	-	22	-	-
Karet/ <i>Rubber</i>	-	-	0.43	-

Sumber/*Source*: Dinas Pertanian/Agricultural Agency

<https://garutkab.bps.go.id>

BAB

6

EKONOMI

6. Ekonomi/Economy

Tabel 6.1 Banyaknya Sarana dan Prasarana Ekonomi Menurut Desa/Kelurahan dan Jenisnya di Kecamatan Tahun 2020

Table 6.1 Number of Economic Facilities and Infrastructure by Village/Kelurahan and Type in the SubDistrict, 2020

Kelurahan/Desa Kelurahan/Village	Kelompok Pertokoan	Pasar dengan Bangunan Permanen	Minimarket/ Swalayan *	Toko/ Warung Kelontong
(1)	(2)	(3)	(4)	(5)
Depok	0	0	0	0
Sukanagara	0	0	0	0
Cihaurkuning	0	0	0	0
Cikondang	0	0	0	0
Jatisari	0	0	0	0
Cisompet	1	1	0	0
Sukamukti	0	0	0	0
Panyindangan	0	0	0	0
Margamulya	0	0	0	0
Sindangsari	0	0	0	0
Neglasari	1	0	0	0
Jumlah	2	1	0	0

Sumber/Source: BPS, Pendataan Potensi Desa (Podes) 2020/ BPS–Statistics Indonesia, Village Potential Data Collection

Tabel 6.1 Lanjutan

Table 6.1 Continued

Kelurahan/Desa <i>Kelurahan/Village</i>	Restoran/ Rumah Makan	Warung/ Kedai Makanan	Hotel	Hotel/ Motel/ Losmen/ Wisma
(1)	(2)	(3)	(4)	(5)
Depok	0	0	60	Depok
Sukanagara	0	0	56	Sukanagara
Cihaurkuning	0	0	71	Cihaurkuning
Cikondang	0	0	30	Cikondang
Jatisari	0	0	98	Jatisari
Cisompet	1	0	120	Cisompet
Sukamukti	0	0	46	Sukamukti
Panyindangan	0	0	49	Panyindangan
Margamulya	0	0	0	Margamulya
Sindangsari	0	1	6	Sindangsari
Neglasari	1	0	11	Neglasari
Jumlah	2	1	547	-

Sumber/Source: BPS, Pendataan Potensi Desa (Podes) 2020/ BPS–Statistics Indonesia, Village Potential Data Collection

Tabel 6.1 Lanjutan

Table 6.1 Continued

Kelurahan/Desa <i>Kelurahan/Village</i>	Hotel	penginapan: hostel/motel/lo smen/wisma	toko/warung kelontong
(1)	(9)	(10)	(11)
Depok	0	0	50
Sukanagara	0	0	43
Cihaurkuning	0	0	131
Cikondang	0	0	167
Jatisari	0	0	60
Cisompet	0	0	123
Sukamukti	0	0	50
Panyindangan	0	0	75
Margamulya	0	0	23
Sindangsari	0	0	10
Neglasari	0	0	19
Jumlah	0	0	751

Sumber/Source: BPS, Pendataan Potensi Desa (Podes) 2020/ BPS–Statistics Indonesia, Village Potential Data Collection

Tabel 6.2 Banyaknya Industri mikro dan kecil Menurut Desa/Kelurahan dan bahan baku utama di Kecamatan Tahun 2020 *)

Table 6.2 Number of Small dan Micro Industries by Village/Kelurahan and The Main Raw Material in SubDistrict, 2020

Kelurahan/Desa <i>Kelurahan/Village</i>	Industri barang dari kulit	Industri barang dari kayu	Industri barang dari logam	Industri barang dari kain/tenun
(1)	(2)	(3)	(4)	(5)
001. Depok	-	7	-	-
002. Sukanagara	-	10	-	-
003. Cihaurkuning	-	6	-	-
004. Cikondang	-	-	2	-
005. Jatisari	-	-	1	4
006. Cisompet	-	2	1	1
007. Sukamukti	-	3	-	-
008. Panyindangan	-	5	-	1
009. Margamulya	-	5	-	15
010. Sindangsari	-	-	-	10
011. Neglasari	-	2	-	5
Jumlah	-	40	4	36

Sumber/Source: BPS, Pendataan Potensi Desa (Podes) 2020/ BPS–Statistics Indonesia, Village Potential Data Collection

Tabel 6.2 Lanjutan

Table 6.2 Continued

Kelurahan/Desa <i>Kelurahan/Village</i>	Industri gerabah/kera mik/batu	Industri anyaman	Industri makanan dan minuman	Industri Lainnya
(1)	(2)	(3)	(4)	(5)
001. Depok	-	-	-	-
002. Sukanagara	-	-	-	-
003. Cihaurkuning	-	-	-	-
004. Cikondang	-	-	-	-
005. Jatisari	-	-	-	-
006. Cisompet	-	-	3	-
007. Sukamukti	-	-	-	-
008. Panyindangan	-	-	-	-
009. Margamulya	-	10	100	-
010. Sindangsari	-	-	20	-
011. Neglasari	-	1	30	-
Jumlah	-	11	153	-

Sumber/Source: BPS, Pendataan Potensi Desa (Podes) 2020/ BPS–Statistics Indonesia, Village Potential Data Collection

Tabel. 6.3 Banyaknya Sarana Lembaga Keuangan yang Beroperasi Menurut Desa/Kelurahan Tahun 2020

Table. 6.3 Number of Financial Facilities by Village/Kelurahan, 2020

Desa/Kelurahan	Bank Umum Pemerintah	Bank Umum Swasta	Bank Perkreditan Rakyat
(1)	(2)	(3)	(4)
Depok	0	0	0
Sukanagara	0	0	0
Cihaurkuning	0	0	0
Cikondang	0	0	0
Jatisari	0	0	0
Cisompet	1	0	2
Sukamukti	0	0	0
Panyindangan	0	0	0
Margamulya	0	0	0
Sindangsari	0	0	0
Neglasari	0	0	0
Jumlah	1	-	2

Sumber/Source: BPS, Pendataan Potensi Desa (Podes) 2020/ BPS–Statistics Indonesia, Village Potential Data Collection

Tabel. 6.4 Banyaknya Koperasi yang Masih Aktif Menurut Desa/Kelurahan dan Jenis Koperasi di Kecamatan Cisompet, 2020

Table. 6.4 Number of Cooperatives Still Active by Village/Kelurahan and Types of Cooperatives in Cisompet District, 2020

Desa/Kelurahan	Koperasi Unit desa (KUD)	Koperasi Industri Kecil dan Kerajinan Rakyat (Kopinkra)	Koperasi Simpan Pinjam (Kospin)	Koperasi Lainnya
(1)	(2)	(3)	(4)	
Depok	0	0	0	0
Sukanagara	0	0	0	0
Cihaurkuning	0	0	0	0
Cikondang	0	0	0	0
Jatisari	0	0	0	0
Cisompet	1	0	0	0
Sukamukti	0	0	0	0
Panyindangan	0	0	0	0
Margamulya	0	0	0	0
Sindangsari	0	0	0	0
Neglasari	0	0	0	0
Jumlah	1	0	1	0

Sumber/Source: BPS, Pendataan Potensi Desa (Podes) 2020/ BPS–Statistics Indonesia, Village Potential Data Collection

Tabel 6.5 Jumlah Potensi Pariwisata Menurut Kelurahan/Desa 2019

Table 6.5 Number of Potential Tourism by Kelurahan/Village 2019

Kelurahan/Desa <i>Kelurahan/Village</i>	Wisata Alam <i>Eco Tourism</i>	Wisata Budaya <i>Cultural Tourism</i>	Wisata Minat Khusus <i>Special Interest Tourism</i>	Wisata Buatan <i>Artificial Tourism</i>
(1)	(2)	(3)	(4)	(5)
001. Depok	-	1	-	-
002. Sukanagara	-	-	-	-
003. Cihaurkuning	-	-	-	-
004. Cikondang	-	-	-	-
005. Jatisari	-	-	-	-
006. Cisompet	-	-	-	-
007. Sukamukti	-	-	-	-
008. Panyindangan	1	-	-	-
009. Margamulya	1	-	-	-
010. Sindangsari	1	-	-	-
011. Neglasari	2	-	-	-
Jumlah	5	1	-	-

Sumber/Source: BPS, Pendataan Potensi Desa (Podes) 2019/ BPS–Statistics Indonesia, Village Potential Data Collection

BAB

7

TRANSPORTASI, KOMUNIKASI DAN
PARIWISATA

7. Transportasi, Komunikasi dan Pariwisata/ Transportation, Communication and Tourism

Tabel 7.1 Sarana Transportasi Antar Desa/Kelurahan Menurut Desa/Kelurahan di Kecamatan Cisompet, 2020

Table 7.1 *Inter-Village/Village Transportation Facilities by Village/Kelurahan in Cisompet District, 2020*

Kelurahan/Desa <i>Kelurahan/Village</i>	Jenis Transportasi	Keberadaan Angkutan Umum
(1)	(2)	(3)
Depok	Darat	Ada, dengan trayek tetap
Sukanagara	Darat	Ada, dengan trayek tetap
Cihaurkuning	Darat	Ada, dengan trayek tetap
Cikondang	Darat	Ada, dengan trayek tetap
Jatisari	Darat	Ada, dengan trayek tetap
Cisompet	Darat	Ada, dengan trayek tetap
Sukamukti	Darat	Ada, dengan trayek tetap
Panyindangan	Darat	Ada, dengan trayek tetap
Margamulya	Darat	Ada, dengan trayek tetap
Sindangsari	Darat	Ada, dengan trayek tetap
Neglasari	Darat	Ada, dengan trayek tetap

Sumber/Source: BPS, Pendataan Potensi Desa (Podes) 2020/ *BPS—Statistics Indonesia, Village Potential Data Collection*

Tabel 7.2 Kondisi Jalan Darat Antar Desa/Kelurahan Menurut Desa/Kelurahan di Kecamatan Cisompet, 2020

Table 7.2 *Conditions of Inter-Village/Sub-District Road Roads by Village/Kelurahan in Cisompet District, 2020*

Kelurahan/Desa <i>Kelurahan/Village</i>	Jenis Permukaan Jalan	Dapat Dilalui Kendaraan Bermotor Roda 4 atau Lebih
(1)	(2)	(3)
Depok	Aspal/beton	Sepanjang tahun
Sukanagara	Aspal/beton	Sepanjang tahun
Cihaurkuning	Aspal/beton	Sepanjang tahun
Cikondang	Aspal/beton	Sepanjang tahun kecuali saat tertentu (ketika turun hujan, pasang, dll)
Jatisari	Aspal/beton	Sepanjang tahun
Cisompet	Aspal/beton	Sepanjang tahun
Sukamukti	Aspal/beton	Sepanjang tahun
Panyindangan	Aspal/beton	Sepanjang tahun
Margamulya	Diperkeras (krikil, batu)	Sepanjang tahun
Sindangsari	Aspal/beton	Sepanjang tahun
Neglasari	Aspal/beton	Sepanjang tahun

Sumber/Source: BPS, Pendataan Potensi Desa (Podes) 2020/ *BPS–Statistics Indonesia, Village Potential Data Collection*

Tabel 7.3 Keberadaan Kantor Pos/Pos Pembantu/Rumah Pos dan Perusahaan/Agen Jasa Ekspedisi Swasta Menurut Desa/Kelurahan di Kecamatan Cisompet, 2020

Table 7.3 Existence of Post Office/Sub-Post/Post House and Company/Private Expedition Service Agent by Village/Kelurahan in Cisompet District, 2020

Kelurahan/Desa <i>Kelurahan/Village</i>	Kantor Pos/Pos Pembantu/ Rumah Pos	Layanan pos keliling	Perusahaan/Ag en Jasa Ekspedisi Swasta
(1)	(2)	(3)	(4)
Depok	Tidak ada	Ada	Tidak ada
Sukanagara	Tidak ada	Tidak ada	Tidak ada
Cihaurkuning	Tidak ada	Tidak ada	Tidak ada
Cikondang	Tidak ada	Tidak ada	Tidak ada
Jatisari	Tidak ada	Tidak ada	Tidak ada
Cisompet	Beroperasi	Ada	Beroperasi
Sukamukti	Tidak ada	Tidak ada	Tidak ada
Panyindangan	Tidak ada	Tidak ada	Jarang beroperasi
Margamulya	Tidak ada	Tidak ada	Tidak ada
Sindangsari	Tidak ada	Tidak ada	Tidak ada
Neglasari	Tidak ada	Tidak ada	Tidak ada

Sumber/Source: BPS, Pendataan Potensi Desa (Podes) 2020/ BPS–Statistics Indonesia, Village Potential Data Collection

Tabel. 7.4 Jumlah Menara dan Operator Layanan Komunikasi Telepon Seluler Serta Kondisi Sinyal Telepon Seluler Menurut Desa/Kelurahan Tahun 2020

Table. 7.4 Number of Towers and Cellular Communication Service Operators and Cellular Signal Conditions by Village/Kelurahan, 2020

Desa/Kelurahan	Jumlah Menara Telepon Seluler (BTS)	Jumlah Operator Layanan Komunikasi Telepon Seluler	Kondisi Sinyal Telepon Seluler
(1)	(2)	(3)	(4)
Depok	2	3	Sinyal kuat
Sukanagara	1	3	Sinyal lemah
Cihaurkuning	1	1	Sinyal lemah
Cikondang	1	3	Sinyal lemah
Jatisari	1	3	Sinyal kuat
Cisompet	2	3	Sinyal kuat
Sukamukti	2	3	Sinyal kuat
Panyindangan	1	1	Sinyal lemah
Margamulya	0	1	Sinyal lemah
Sindangsari	1	3	Sinyal kuat
Neglasari	1	3	Sinyal kuat
Jumlah	13	27	-

Sumber/Source: BPS, Pendataan Potensi Desa (Podes) 2020/ BPS-Statistics Indonesia, Village Potential Data Collection

DATA

MENCERDASKAN BANGSA
—Enlighten The Nation—



**BADAN PUSAT STATISTIK
KABUPATEN GARUT
BPS-STATISTICS OF GARUT REGENCY**

Jl. Pembangunan No. 222 Tarogong Kidul Garut 44151,

Jawa Barat, Indonesia Telp. (0262) 233273

Website : <http://garutkab.bps.go.id> Email : bps3205@bps.go.id