

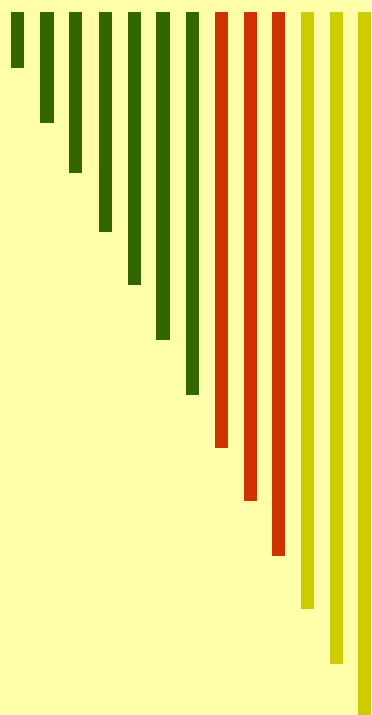

Katalog BPS/BPS Catalogue :
7109.12



**PENGHITUNGAN INFLASI
DI LUAR EMPAT KOTA TERPILIH NASIONAL
DI SUMATERA UTARA**

**Inflation Enumeration
Outdise of Four Cities National Selected
In Sumatera Utara**

2006



<http://sumut.bps.go.id>



Badan Pusat Statistik Propinsi Sumatera Utara



**PENGHITUNGAN INFLASI
DI LUAR EMPAT KOTA TERPILIH NASIONAL
DI SUMATERA UTARA**

**Inflation Enumeration
Outdise of Four Cities National Selected
In Sumatera Utara**

2006

<http://sumut.bps.go.id>



Badan Pusat Statistik Propinsi Sumatera Utara

PENGHITUNGAN INFLASI DI LUAR EMPAT KOTA TERPILIH NASIONAL DI SUMATERA UTARA 2006

Inflation Enumeration Outside of Four Cities National Selected in Sumatera
Utara 2006

ISSN : -

Nomor Publikasi / **Publication Number** : 12540.06.10

Katalog BPS / **BPS Catalogue** : 7109.12

Ukuran Buku / **Book Size** : 21 cm x 29,5 cm

Jumlah Halaman / **Total Pages** : xxxvii + 408

Naskah / *Manuscript* :

Bidang Statistik Distribusi/**Division of Distribution Statistics**

Tim Penyusun Naskah/**Editorial Team** :

- Penanggungjawab Umum/**Board of Director** : H.M. Nasir Syarbaini, SE
- Editor Penanggungjawab Teknis/**Chief Editor** : Hajizi, SE, MSi.
- Koordinator/**Coordinator** : Ir. Tanina
- Anggota/**Editorial Staffs** : Febri Wicaksono, SST.

Gambar Kulit / **Cover Design** :

Bidang Statistik Distribusi/**Division of Distribution Statistics**

Diterbitkan oleh / **Published by** :

Badan Pusat Statistik Propinsi Sumatera Utara

BPS-Statistics of Sumatear Utara Province

Sumber Dana/Source of Fund

Anggaran Pendapatan dan Belanja Daerah (APBD) Propinsi Sumatera Utara T.A. 2006

Regional Budgetary For Expenditure and Development Suamtera Utara In Calender Year of 2006

Boleh dikutip dengan menyebut sumbernya

May be cited with reference to the source

Kata Pengantar

Publikasi ini merupakan terbitan keempat dan direncanakan akan dilanjutkan pada tahun-tahun berikutnya. Penerbitan secara berkelanjutan bertujuan membantu pemerintah kabupaten/kota untuk melakukan kebijaksanaan dalam rangka pengendalian inflasi di daerahnya masing-masing.

Penghitungan inflasi seyogyanya menggunakan diagram timbang daerah yang bersangkutan, tetapi pada publikasi ini belum dapat dilakukan karena belum seluruh kabupaten/kota memiliki kecuali Kota Tanjung Balai. Oleh sebab itu, penggunaan diagram timbang untuk masing-masing kabupaten/kota didasarkan kepada kondisi kabupaten/kota yang mendekati Kota Medan, Pematang Siantar, Sibolga, dan Kota Padang Sidempuan yang telah mempunyai diagram timbang.

Biaya penghitungan angka inflasi ini bersumber dari dana Anggaran Pendapatan dan Belanja Daerah (APBD) Propinsi Sumatera Utara Tahun Anggaran 2006. Kami mengucapkan terima kasih kepada semua pihak yang telah membantu dalam penerbitan publikasi ini. Kritik dan saran para pembaca sangat diharapkan untuk penyempurnaan penerbitan berikutnya.

Medan, Desember 2006

Kepala Badan Pusat Statistik
Propinsi Sumatera Utara

H.M. Nasir Syarbaini, SE.
NIP. 340003769

Preface

This Publication represent of fourth derivative and planned will be continued for next years. Publication on going basis aim to assist government of Regency/City to conduct wisdom in order to operation of inflation in each area.

Enumeration of inflation properly use diagram deliberate pertinent area, but at this publication not yet earned to be conducted by because entire Regency/City not yet owned except Town Foreland Hall. On that account, usage of diagram deliberate to the each Regency/City based on the condition of Regency/City coming near Medan City, Pematang Siantar, Sibolga, Padang Sidempuan which have had weighing-machine diagram.

The fund of this Inflation Rate Regency/City in Sumatera Utara Province sources from the Regional Budgetary For Expenditure and Development Sumatera Utara In Calender Year of 2006.

We render thanks to all side which have assisted in publication of this publication. Criticism and readers suggestion very expected for the completion of next publication.

*Medan, December 2006
BPS - Statistics of
Sumatera Utara Province
Chief,*

*H.M. Nasir Syarbaini, SE
NIP. 340003769*

Daftar isi/Contents

	Halaman <i>Page</i>
Kata Pengantar / <i>Preface</i>	iii - iv
Daftar Isi / <i>Contents</i>	v
Daftar Tabel / <i>List of Tables</i>	vi - vii
Ringkasan Eksekutif / <i>Executive Summary</i>	viii - ix
Bab I. Pendahuluan / <i>Introduction</i>	x - xv
1.1 Latar Belakang / <i>Background</i>	xi
1.2 Tujuan / <i>Purpose</i>	xii
1.3 Konsep dan Defenisi / <i>Concept and of Defenisi</i>	xii
Bab II. Penjelasan Umum / <i>Explanation Notes</i>	xvi – xxv
2.1 Kegunaan Indeks Harga Konsumen / <i>Usefulness of Consumer Price Indices</i>	xviii
2.2 Uraian Tekhnis Indeks / <i>The Analisis of Index Technical</i>	Xix
2.3 Prosedur Penghitungan Indeks Harga Konsumen / <i>Procedure Enumeration Of Consumer Price Index</i>	xix
Bab III. Inflasi Kabupaten/Kota / <i>Inflation Rate Regency/City</i>	xxvi - xxxvii
Lampiran / <i>Enclosure</i>	1 - 408

Daftar Tabel/List of Table

		Halaman
Tabel Table	1.	Indeks Harga Konsumen (IHK), Dan Persentase Perubahan Di Kabupaten Nias, 2006 <i>Consumer Price Indices (CPI), and Percentage of Change in Nias Rgency, 2006</i>
		1 – 24
Tabel Table	2.	Indeks Harga Konsumen (IHK), Dan Persentase Perubahan Di Kabupaten Mandailing Natal, 2006 <i>Consumer Price Indices (CPI), and Percentage of Change in Mandailing Natal Regency, 2006</i>
		25 – 48
Tabel Table	3.	Indeks Harga Konsumen (IHK), Dan Persentase Perubahan Di Kabupaten Tapanuli Selatan, 2006 <i>Consumer Price Indices (CPI), and Percentage of Change in Tapanuli Selatan Regency, 2006</i>
		49 – 72
Tabel Table	4.	Indeks Harga Konsumen (IHK), Dan Persentase Perubahan Di Kabupaten Tapanuli Tengah, 2006 <i>Consumer Price Indices (CPI), and Percentage of Change in Tapanuli Tengah Regency, 2006</i>
		73 – 96
Tabel Table	5.	Indeks Harga Konsumen (IHK), Dan Persentase Perubahan Di Kabupaten Tapanuli Utara, 2006 <i>Consumer Price Indices (CPI), and Percentage of Change in Tapanuli Utara Regency, 2006</i>
		97 – 120
Tabel Table	6.	Indeks Harga Konsumen (IHK), Dan Persentase Perubahan Di Kabupaten Toba Samosir, 2006 <i>Consumer Price Indices (CPI), and Percentage of Change in Toba Samosir Regency, 2006</i>
		121 – 144
Tabel Table	7.	Indeks Harga Konsumen (IHK), Dan Persentase Perubahan Di Kabupaten Labuhan Batu, 2006 <i>Consumer Price Indices (CPI), and Percentage of Change in Labuhan Batu Regency, 2006</i>
		145 – 168
Tabel Table	8.	Indeks Harga Konsumen (IHK), Dan Persentase Perubahan Di Kabupaten Asahan, 2006 <i>Consumer Price Indices (CPI), and Percentage of Change in Asahan Regency, 2006</i>
		169 – 192
Tabel Table	9.	Indeks Harga Konsumen (IHK), Dan Persentase Perubahan Di Kabupaten Simalungun, 2006 <i>Consumer Price Indices (CPI), and Percentage of Change in Simalungun Regency, 2006</i>
		193 – 216
Tabel Table	10.	Indeks Harga Konsumen (IHK), Dan Persentase Perubahan Di Kabupaten Dairi, 2006 <i>Consumer Price Indices (CPI), and Percentage of Change in Dairi Regency, 2006</i>
		217 – 240

Tabel Table	11.	Indeks Harga Konsumen (IHK), Dan Persentase Perubahan Di Kabupaten Karo, 2006 <i>Consumer Price Indices (CPI), and Percentage of Change in Karo Regency, 2006.....</i>	241 – 264
Tabel Table	12.	Indeks Harga Konsumen (IHK), Dan Persentase Perubahan Di Kabupaten Deli Serdang , 2006 <i>Consumer Price Indices (CPI), and Percentage of Change in Deli Serdang Regency, 2006.....</i>	265 – 288
Tabel Table	13.	Indeks Harga Konsumen (IHK), Dan Persentase Perubahan Di Kabupaten Langkat, 2006 <i>Consumer Price Indices (CPI), and Percentage of Change in Langkat Regency, 2006.....</i>	289 – 312
Tabel Table	14.	Indeks Harga Konsumen (IHK), Dan Persentase Perubahan Di Kota Tanjungbalai, 2006 <i>Consumer Price Indices (CPI), and Percentage of Change in Tanjungbalai City, 2006.....</i>	313 – 336
Tabel Table	15.	Indeks Harga Konsumen (IHK), Dan Persentase Perubahan Di Kota Tebing Tinggi, 2006 <i>Consumer Price Indices (CPI), and Percentage of Change in Tebing Tinggi City, 2006.....</i>	337 – 360
Tabel Table	16.	Indeks Harga Konsumen (IHK), Dan Persentase Perubahan Di Kota Binjai, 2006 <i>Consumer Price Indices (CPI), and Percentage of Change in Binjai City, 2006.....</i>	361 – 384
Tabel Table	17.	Indeks Harga Konsumen (IHK), Dan Persentase Perubahan Di Sumatera Utara, 2006 <i>Consumer Price Indices (CPI), and Percentage of Change in Sumatera Utara, 2006.....</i>	385 – 408

Ringkasan Eksekutif

Executive summary

Perbandingan Inflasi/Deflasi Antar Kota di Luar Empat Kota IHK di Sumatera Utara.

Jika dirinci menurut bulan, maka inflasi tertinggi selama periode Januari – Desember 2006 terjadi di Gunung Sitoli pada bulan Oktober 2006 sebesar 4,78 persen. Sedangkan inflasi terendah terjadi di Tiga Raja (Kabupaten Simalungun) sebesar 0,01 pada bulan Juli 2006. Sementara itu deflasi tertinggi terjadi di Barus (Kabupaten Tapanuli Tengah) pada bulan Agustus 2006 sebesar -2,48 persen, dan deflasi terendah terjadi di Kota Tebing Tinggi sebesar -0,03 pada bulan Agustus 2006.

Comparison Of Intercity Inflation/Deflation Outside Four Cities In Sumatera Utara.

If detailed according by month, hence highest inflation during period of January - December 2006 happened in Gunung Sitoli in October 2006 equal to 4,78 percent. While lowest inflation happened in Tiga Raja (Simalungun Regency) equal to 0,01 percent in July 2006. Meanwhile highest deflation happened in Barus (Tapanuli Tengah Regency) in August 2006 equal to - 2,48 percent, and lowest deflation happened in Tebing Tinggi City equal to - 0,03 in August 2006.

Tabel/ Table 1.
Perkembangan Inflasi di Kabupaten/Kota se Propinsi Sumatera Utara, Januari – Desember 2006
Growth of Inflation in Regency/City in Sumatera Utara Province January - December 2006

No.	Ibukota Kabupaten/Kota	Jan	Feb	Mar	Apr	Mei	Jun	Jul	Agst	Sept	Oktr	Nov	Des
[1]	[2]	[3]	[4]	[5]	[6]	[7]	[8]	[9]	[10]	[11]	[9]	[10]	[11]
1.	Nias/Gunung Sitoli	-2,19	-0,18	1,17	1,49	-0,46	1,17	-0,04	0,08	1,12	4,78	-1,38	1,75
2.	Mandailing Natal/ Panyabungan	0,16	0,18	1,19	-0,62	0,17	1,05	1,29	0,13	1,42	2,23	0,24	0,79
3.	Tapanuli Selatan	0,29	0,12	1,02	-0,64	0,38	0,51	1,09	0,16	0,49	3,31	0,21	1,84
4.	Tapanuli Tengah/ Barus	-1,83	-1,42	0,65	-1,61	0,68	1,76	2,59	-2,48	1,98	1,19	-0,10	3,30
5.	Tapanuli Utara/ Tarutung	-1,81	-1,48	0,24	0,68	-2,19	1,44	1,50	0,71	1,00	1,58	0,91	2,49
6.	Toba Samosir/Balige	0,50	0,05	1,03	-0,56	0,44	1,21	1,12	0,26	1,33	2,16	0,33	2,41
7.	Labuhan Batu/ Rantau Prapat	-0,71	0,39	0,23	-0,93	0,50	0,92	0,20	1,33	0,87	1,25	1,07	1,23
8.	Asahan/Kisaran	-0,44	0,47	0,07	-1,20	0,59	0,73	0,05	1,01	0,80	1,57	1,17	1,37
9.	Simalungun/ Tiga Raja	-0,49	0,63	0,11	-0,81	0,20	0,78	0,01	0,85	0,51	1,52	1,00	1,11
10.	Dairi/Sidikalang	-0,59	0,38	0,04	-0,93	0,59	0,68	0,14	0,78	0,79	1,49	1,11	1,43
11.	Karo/Berastagi	-0,68	0,40	0,02	-0,90	0,63	0,76	-0,01	0,79	0,84	1,62	1,27	1,39
12.	Deli Serdang/ Lubuk Pakam	-0,11	1,01	0,91	-0,07	0,79	0,18	0,42	-0,12	0,26	0,87	0,72	1,27
13.	Langkat/Stabat	-0,52	1,42	0,49	-0,27	0,93	0,10	0,47	-0,16	0,16	0,68	0,76	1,22
14.	Sibolga	-1,39	-1,43	0,65	-1,57	0,68	1,74	2,55	-2,49	1,90	1,20	-0,12	3,37
15.	Tanjung Balai	-0,78	0,59	0,29	-0,25	0,74	0,24	0,12	0,99	0,92	1,07	0,42	2,20
16.	Pematang Siantar	-0,57	0,44	0,03	-0,87	0,58	0,69	0,18	0,76	0,73	1,49	1,11	1,36
17.	Tebing Tinggi	-0,12	0,59	0,40	-0,42	0,55	0,29	0,65	-0,03	0,55	0,63	0,55	1,99
18.	Medan	-0,03	0,97	0,47	-0,38	0,65	0,02	0,64	-0,15	0,37	0,82	0,57	1,90
19.	Binjai	-0,50	0,59	0,62	-0,32	0,78	0,11	0,56	-0,06	0,37	0,66	0,52	1,93
20.	Padang Sidempuan	0,06	0,13	1,15	-0,58	0,18	1,11	1,11	0,21	1,39	2,24	0,21	2,41
	Sumatera Utara	-0,12	0,81	0,46	-0,47	0,63	0,18	0,68	-0,14	0,49	0,95	0,58	1,92
	Nasional	1,36	0,58	0,03	0,05	0,37	0,45	0,45	0,33	0,38	0,86	0,34	1,21

Perbandingan Kumulatif Inflasi Antar Kota Di
Propinsi Sumatera Utara.

Selama tahun 2006, di seluruh kabupaten/kota pencatatan inflasi di luar empat kota IHK nasional, yang mengalami inflasi tertinggi adalah Balige (Kabupaten Toba Samosir) sebesar 10,74 persen, sedangkan inflasi terendah terjadi di Barus (Kabupaten Tapanuli Tengah) sebesar 4,61 persen.

*Cumulative Comparison of Intercity Inflation In
Sumatera Utara Province.*

During year 2006, in all regency / city record-keeping of inflation outside four cities of national CPI, highest inflation happened in Balige (Toba Samosir Regency) equal to 10,74 percent, while lowest inflation happened in Barus (Tapanuli Tengah Regency) equal to 4,61 percent.

Tabel/ Table 2.
**Kumulatif Inflasi di Kabupaten/Kota se Propinsi Sumatera Utara, Januari – Desember 2006/
Cumulative of Inflation in Regency/City in Sumatera Utara Province, January - December 2006.**

No.	Kabupaten/Kota	Jan	Feb	Mar	Apr	Mei	Jun	Jul	Agst	Sept	Okt	Nov	Des
[1]	[2]	[3]	[4]	[5]	[6]	[7]	[8]	[9]	[10]	[11]	[9]	[10]	[11]
1.	Nias/Gunung Sitoli	-2,19	-2,36	-1,22	0,25	-0,21	0,96	0,92	1,00	2,13	7,01	5,53	7,38
2.	Mandailing Natal/ Panyabungan	0,16	0,34	1,54	0,91	1,08	2,14	3,46	3,59	5,06	7,39	7,66	8,51
3.	Tapanuli Selatan	0,29	0,41	1,43	0,78	1,17	1,68	2,79	2,96	3,46	6,88	7,11	9,08
4.	Tapanuli Tengah/ Pandan	-1,83	-3,23	-2,59	-4,16	-3,51	-1,81	0,73	-1,77	0,18	1,37	1,27	4,61
5.	Tapanuli Utara/ Tarutung	-1,81	-3,29	-3,05	-2,37	-4,56	-3,12	-1,62	-0,91	0,09	1,67	2,58	5,07
6.	Toba Samosir/ Balige	0,50	0,55	1,59	1,02	1,47	2,69	3,84	4,11	5,49	7,77	8,13	10,74
7.	Labuhan Batu/ Rantau Prapat	-0,71	-0,32	-0,10	-1,03	-0,53	0,39	0,59	1,92	2,81	4,10	5,21	6,51
8.	Asahan/Kisaran	-0,44	0,02	0,10	-1,10	-0,52	0,20	0,26	1,27	2,08	3,68	4,90	6,34
9.	Simalungun/ Tiga raja	-0,49	0,13	0,24	-0,57	-0,37	0,40	0,41	1,26	1,78	3,32	4,36	5,51
10.	Dairi/Sidikalgang	-0,59	-0,21	-0,18	-1,11	-0,52	0,15	0,29	1,07	1,87	3,38	4,53	6,03
11.	Karo/Berastagi	-0,68	-0,28	-0,25	-1,15	-0,53	0,22	0,21	1,01	1,85	3,50	4,81	6,27
12.	Deli Serdang/ Lubuk Pakam	-0,11	0,90	1,82	1,75	2,56	2,74	3,17	3,05	3,31	4,21	4,96	6,29
13.	Langkat/ Stabat	-0,52	0,89	1,38	1,11	2,05	2,16	2,64	2,48	2,64	3,34	4,13	5,40
14.	Sibolga	-1,39	-2,80	-2,17	-3,70	-3,04	-1,36	1,16	-1,36	0,52	1,73	1,60	5,03
15.	Tanjung Balai	-0,78	-0,20	0,08	-0,17	0,57	0,81	0,94	1,94	2,87	3,98	4,41	6,71
16.	Pematang Siantar	-0,57	-0,13	-0,10	-0,97	-0,40	0,29	0,47	1,23	1,97	3,49	4,64	6,06
17.	Tebing Tinggi	-0,12	0,47	0,86	0,44	1,00	1,29	1,94	1,92	2,48	3,13	3,69	5,75
18.	Medan	-0,03	0,93	1,41	1,02	1,68	1,70	2,35	2,19	2,57	3,41	3,99	5,97
19.	Binjai	-0,50	0,09	0,70	0,38	1,17	1,28	1,85	1,78	2,16	2,83	3,37	5,36
20.	Padang Sidempuan	0,06	0,18	1,34	0,75	0,93	2,05	3,19	3,41	4,85	7,21	7,43	10,02
	Sumatera Utara	-	0,68	1,15	0,68	1,31	1,49	2,18	2,04	2,54	3,52	4,11	6,11
	Nasional	1,36	0,95	1,98	2,03	2,41	2,87	3,33	3,67	4,06	4,96	5,32	6,60

Bab I	Pendahuluan/Introduction
------------------------	---------------------------------

<http://sumut.bps.go.id>

Bab 1

pendahuluan

Introduction

1.1 Latar Belakang

Laju pertumbuhan inflasi harus selalu diwaspadai dan dikendalikan, karena berdampak luas terhadap berbagai sektor kehidupan. Inflasi yang tinggi mempunyai pengaruh agregatif terhadap perekonomian makro sebagai faktor eksternal dunia industri serta berdampak luas pula terhadap sektor perekonomian mikro yang merupakan faktor internal dunia bisnis.

Inflasi yang tinggi akan melemahkan daya beli masyarakat terutama terhadap produksi dalam negeri yang selanjutnya dapat mengurangi kepercayaan masyarakat terhadap nilai mata uang nasional. Oleh sebab itu, pengendalian inflasi merupakan upaya antara Pemerintah Pusat dengan Pemerintah Daerah yang saling bersinergi.

Pada era otonomi daerah, Pemerintah Daerah Kabupaten/Kota mempunyai peranan yang sangat besar dalam mengelola daerahnya masing-masing. Adanya otonomi daerah di kabupaten/kota telah mendekatkan pelayanan pemerintah terhadap masyarakatnya. Dengan demikian, peningkatan kesejahteraan masyarakat di daerah kabupaten/kota sangat tergantung oleh Kepala Daerahnya masing-masing.

Meningkatkan daya beli masyarakat merupakan salah satu indikator tingkat kesejahteraan. Peningkatan daya beli masyarakat jika diiringi dengan tingkat harga yang stabil dan terkendali akan menambah kesejahteraan mereka. Tingkat harga yang stabil dan terkendali ini dapat dipantau setiap saat, dan salah satu indikatornya adalah

1.1 Background

Growth rate inflation always have to taken heed and controlled, because affecting wide of various life sector. High inflation have to influence of agregatif macro economics as factor of external industrial world and also affect wide of to micro economics sector also which represent internal factor of business world.

High inflation will weaken society purchasing power especially to domestic product furthermore can lessen trust of society to national currency value. On that account, inflation control represent effort between Central Government with Local Government which each other.

At autonomous era of area, Local Government Of Regency/City have very big role in managing its area each other. Existence of area autonomy in Regency/City have drawn near service of government to its society. Thereby, upgrading of prosperity of society in sub-province area / town very depended by its Regional leader each.

Improving society purchasing power represent one of the indicator mount prosperity. Improvement of society purchasing power if accompanied with stable price storey level and in control will add prosperity of them. Stable price storey level and in control can be watched every moment, and one of the its indicator is inflation number. On that account, calculation

angka inflasi. Oleh sebab itu, penghitungan angka inflasi di kabupaten/kota sangat diperlukan pada era otonomi daerah.

1.2. Tujuan

Perkembangan harga dari waktu ke waktu dipengaruhi oleh berbagai faktor. Mencari faktor utama penyebab kenaikan harga sangat diperlukan dalam rangka pengendalian harga tersebut. Apabila harga barang/jasa dapat dikendalikan, maka tingkat inflasi juga terkendali.

Tingkat inflasi merupakan salah satu variabel dalam menyusun Anggaran Pendapatan dan Belanja Negara (APBN). Hal ini menjadi tanggung jawab semua pihak, terutama pemerintah daerah untuk mengendalikan inflasi agar tidak terjadi angka inflasi di daerahnya yang melebihi asumsi APBN tersebut.

Sejalan dengan hal ini, maka penghitungan inflasi di Kabupaten/kota bertujuan :

1. Memberikan gambaran tentang perkembangan harga yang menjadi paket komoditas Indeks Harga Konsumen (IHK) dari bulan ke bulan.
2. Mengetahui komoditi penyebab inflasi yang dominan.
3. Membandingkan tingkat inflasi antar kabupaten/kota.
4. Menentukan kebijaksanaan dalam rangka pengendalian inflasi di daerah kabupaten/kota agar tidak lebih tinggi dari asumsi APBN pada tahun bersangkutan.

1.3 Konsep dan Defenisi

- Pasar

Yang dimaksud dengan pasar adalah suatu tempat terjadinya transaksi antara penjual dan pembeli atau tempat yang biasanya terdapat penawaran dan permintaan.

of inflation number in Regency/City very needed at autonomous era of area.

1.2. Purpose

Growth of price from time to time influenced by various factor. Searching primary factor cause of increase of price very needed in order to price control. If goods/service price can be controlled, hence inflation rate also in control.

Inflation rate represent one of the variable in compiling general revenues and expenditure budget. This matter become responsibility all party/side, especially local government to control inflation in order not to happened inflation number in its area which exceed assumption of APBN.

In line with this matter, hence enumeration of inflation in Regency/City aim to:

1. *Give illustration about growth of price becoming Consumer Price Indices commodity package (CPI) from month to month*
2. *Knowing commodity cause of dominant inflation*
3. *Comparing inflation rate between regency/city*
4. *Determining wisdom in order to inflation controlled in regency/city in order not to higher than the assumption of APBN pertinent in the year.*

1.3 Concept and of Defenition

- Market

Such with market is an place the happening of transaction among/between buyer and seller or place which usually there are request and offer. Market which is checked is market which enough deputize from all market

Pasar yang diteliti adalah pasar yang cukup mewakili dari semua pasar yang sudah ditentukan, dan mempunyai syarat antara lain

- a. Pasar tersebut adalah yang terbesar di kota terpilih
- b. Kebanyakan masyarakat berbelanja di pasar tersebut.
- c. Barang yang diperjual belikan beraneka ragam.
- d. Harus dijamin kelangsungan pencatatan harga di pasar tersebut.

- **Harga Eceran**

Harga eceran adalah harga transaksi antara penjual dan pembeli untuk tiap jenis barang yang diecerkan menurut satuan setempat. Karena satuan setempat yang digunakan setiap daerah mungkin berbeda, maka pencatatan dilakukan sesuai dengan harga eceran di dalam satuan setempat yang lazim dipakai di daerah masing-masing, selanjutnya harga yang dicatat di dalam daftar isian adalah harga yang telah dikonversikan ke dalam satuan baku yang tercantum dalam daftar isian.

Persyaratan pedagang/penjual yang menjadi responden adalah ;

- a. Pedagang harus mempunyai cukup persediaan barang untuk menjaga terjaminnya kelangsungan pencatatan selanjutnya.
- b. Pedagang menjual barangnya secara eceran dan mempunyai tempat yang tetap.
- c. Pedagang banyak / ramai dikunjungi pembeli.
- d. Pedagang merupakan *price influencer*, dimana harga yang ditetapkan dapat mempengaruhi pedagang / penjual lain.

- **Satuan**

Satuan yang dipakai di dalam daftar isian

which have been determined, and have the makings for example:

- a. *The market is biggest in chosen town*
- b. *Most society shop at the market*
- c. *Goods which trade in is multifarious manner*
- d. *Have to be guaranteed by the continuity of record-keeping of market price*

- **Retail Price**

Retail price is transfer price among/between buyer and seller to every sold by retail goods type according to set of is local. Because set of local which used by each every area possible differ, hence record-keeping done/conducted as according to retail price in set of local which is inveterate to be Used in each area, hereinafter noted price in foam is price which have been converted to in set of standard which contained in foam.

Conditions of merchant / seller which become respondent is:

- a. *Merchant have to enough stock for well guaranted taking care of continuity of record-keeping here in after*
- b. *Merchant sell its goods at retail and have place which remain to*
- c. *Merchant many / multitude visited by buyer*
- d. *Merchant represent influencer price, where specified price can influence merchant / other seller.*

- **Unit**

Unit of used in foam is set of standard which is inveterate to be weared for purchasing at

adalah satuan baku yang lazim dipakai untuk pembelian secara eceran, misalnya : Kilogram (kg), meter (m), liter (l), buah, butir dan lain sebagainya. Jika satuan setempat dipakai di daerah tidak sesuai dengan yang ada dalam daftar isian, maka harus dikonversikan terlebih dahulu agar sesuai dengan yang ada dalam daftar isian.

- **Inflasi**

Defenisi inflasi sebenarnya banyak ragamnya, seperti yang dapat kita ketemukan dalam literatur ekonomi. Namun, pada prinsipnya masih terdapat beberapa kesamaan pengertian. Inflasi adalah suatu keadaan yang mengindikasikan semakin melemahnya daya beli masyarakat yang diikuti oleh semakin merosotnya mata uang suatu negara. Sebaliknya deflasi adalah suatu keadaan ekonomi dimana harga barang-barang dan jasa mengalami penurunan.

- **Paket Komoditas**

Sekelompok (sekeranjang) barang/jasa yang pada umumnya dikonsumsi oleh masyarakat disuatu Kota tertentu. Paket komoditas dalam penghitungan inflasi ini dihasilkan dari Survei Biaya Hidup Tahun 2002 (SBH 2002).

- **Diagram Timbangan**

Nilai konsumsi suatu komoditi dibagi kumulatif nilai konsumsi sejumlah komoditi (total, kelompok dan sub kelompok).

- **Tahun Dasar**

Merupakan periode waktu dimulainya penghitungan dimana indeksnya=100 (2002=100).

- **Data Harga**

Merupakan data harga dari setiap jenis barang/jasa yang dipantau secara rutin dan terus-menerus dengan frekuensi observasi

retail, for example : Kilogram (kg), meter (m), liter (l), fruit, item and others. If set of used in local of area disagree with existing in foam, hence have to be converted beforehand so that to be matching with the one which there is in foam.

- **Inflation**

Defenisi Inflation in fact many its manner, such as those which earn we meet in economic literature. But, in principle still there are some equality of congeniality. Inflation is an situation which is indication progressively weaken it society purchasing power followed by progressively declining currency it an state. On the contrary deflation is an situation of economics where goods price and natural service of degradation.

- **Commodity Package**

A group (basket) of goods/service which is on is generally consumed by society an certain town. Commodity package in enumeration of this inflation is yielded from Survey Living Cost 2002 (SBH 2002).

- **Diagram Weighing**

Value consume an commodity divided is cumulative of value consume a number of commodity (total, group and sub group).

- **Elementary Year**

Representing period of time starting of enumeration where index=100 (2002=100).

- **Data Price**

Representing price data from each goods type / service routinely and continue with weekly or monthly observation frequency.

mingguan atau bulanan.

- **Harga Konsumen**

Adalah harga eceran barang dan jasa yang dikonsumsi langsung oleh masyarakat/rumah tangga di suatu daerah.

- **Indeks Harga Konsumen**

Mengukur rata-rata perubahan harga dari suatu paket komoditas yang dikonsumsi oleh masyarakat/rumah tangga di suatu daerah (urban) dalam kurun waktu tertentu.

- **Consumer Price**

Is goods retail price and direct consumed service by society / household in an area.

- **Consumer Price Indices**

Measuring price change mean from an commodity package which consumed by society / household in an area (urban) in certain range of time.

<http://sumut.bps.go.id>

Bab II	Penjelasan Umum / <i>Explanation</i> <i>Notes</i>
-------------------------	--

<http://sumut.bps.go.id>

Bab 2

Penjelasan Umum

Explanatori Notes

Selama Pelita I dan Pelita II, guna mengukur harga-harga (inflasi), Pemerintah menggunakan Indeks Biaya Hidup (IBH) yang diwakili oleh 62 Barang hasil Survei Biaya Hidup (SBH) tahun 1957/1958 terhadap rumah tangga – rumah tangga buruh industri di Jakarta.

Dengan pola konsumsi masyarakat selama PELITA I sampai PELITA IV (Pembangunan Jangka Panjang Tahap I), Pemerintah telah melaksanakan Survei Biaya Hidup 1977/1978 dan Survei Biaya Hidup Tahun 1989/1990, dengan tujuan untuk memperoleh diagram timbangan bagi perhitungan Indeks Harga Konsumen (IHK) lebih mutakhir.

Survei Biaya Hidup 1977/1978 hanya dilakukan di 17 kota besar pada waktu itu yaitu: Medan, Padang, Palembang, Jakarta, Bandung, Semarang, Yogyakarta, Surabaya, Pontianak, Banjarmasin, Manado, Ujung Pandang, Denpasar, Mataram, Kupang, Ambon dan Jaya Pura,. Sedangkan Survei Biaya Hidup tahun 1989/1990 dilakukan di 27 kota dan telah mewakili seluruh Propinsi di Indonesia yaitu 17 kota yang telah dilakukan pada SBH 1977/1978 ditambah 10 kota lainnya yaitu : Banda Aceh, Pakan Baru, Jambi, Bengkulu, Bandar Lampung, Dili, Palangkaraya, Samarinda, dan Palu.

Survey Biaya Hidup 1996 dilakukan di 27 ibukota propinsi dan 17 kota yang ada cabang BI (44 kota) dengan tujuan untuk mendapatkan diagram timbang dan paket komoditas baru, yang akan digunakan dalam penghitungan IHK tahun dasar yang tidak sesuai lagi.

Pada tahun 2002 Survei Biaya Hidup (SBH) 2002 dilakukan di 45 kota di Indonesia. Tujuan dari SBH 2002 adalah untuk

During Pelita I and Pelita II, utilize to measure prices (inflation), The Governmental use Index Living Cost deputized by 62 goods result of Survey Living Cost 1957/1958 to household industrial labour in Jakarta.

With pattern consume society during PELITA I to PELITA IV (Long-Range Development of Phase I), Governmental have executed Survey Living Cost 1977 / 1978 and Survey Living Cost Year 1989 / 1990, as a mean to obtain/get weighing-machine diagram to calculation of Consumer Price Indices more mutakhir.

Survey Living Cost 1977/1978 only conducted in 17 metropolis by then that is: Medan Palembang, Jakarta, Bandung, Semarang, Yogyakarta, Surabaya, Pontianak, Banjarmasin, Manado, Ujung Pandang, Denpasar, Mataram, Kupang, Ambon and Jaya Pura. While Survey Living Cost year 1989/1990 conducted in 27 city's and have deputized all province in Indonesia that is 17 city's which have been conducted by at SBH 1977/1978 added 10 other town that is : Banda Aceh, Pakan Baru, Jambi, Bengkulu, Bandar Lampung, Dili, Palangkaraya, Samarinda, and Palu.

Survey Living Cost 1996 conducted in 27 provincial capital and 17 existing city of branch of BI (44 city) as a mean to get diagram deliberate and new commodity package, to be used in enumeration of CPI in base year inappropriate again.

Survey Living Cost 2002 conducted in 45 city's in Indonesia. Intention of SBH 2002 is to get diagram deliberate and new commodity

mendapatkan diagram timbang dan paket komoditas baru, yang akan digunakan dalam penghitungan Indeks Harga Konsumen (IHK) tahun dasar 2002, sebagai ganti diagram timbang dan paket komoditas tahun 1996 yang kurang sesuai lagi.

2.1. Kegunaan IHK

Kegunaan Indeks Harga Konsumen antara lain ;

- a. Dapat digunakan sebagai barometer nilai tukar rupiah atau sebagai Indikator Inflasi.
- b. Dipakai sebagai landasan untuk memperbaiki / menyesuaikan gaji dan upah karyawan.
- c. Merupakan pengukur perubahan harga konsumen.
- d. Indikator perubahan pengeluaran rumah tangga.

Dalam Publikasi ini disajikan Indeks Harga Konsumen (IHK) dan laju Inflasi dari 13 Kabupaten dan 7 kota di Sumatera Utara. Untuk empat kota IHK terpilih nasional (Medan, Pematang Siantar, Padang Sidempuan dan Sibolga) tidak dicakup dalam publikasi ini. Penghitungan IHK diluar 4 Kota IHK tersebut menggunakan hasil SBH dari ibukota propinsi atau kota SBH yang terdekat dari lokasi kabupaten/kota yang bersangkutan. Asumsinya bahwa pola konsumsi masyarakat di kota kabupaten/kotal tersebut sama dengan pola konsumsi kota SBH terdekat. Komoditas yang dicakup dalam pengumpulan data harga konsumen didasarkan pada paket komoditas yang telah disusun berdasarkan paket komoditas dari kota SBH terdekat dari lokasi kota tingkat II yang bersangkutan.

package, to be used in enumeration of Consumer Price Indices (CPI) in a base year 2002, instead of diagram deliberate and commodity package 1996 less according again.

2.1 Purpose of CPI

Purpose of Consumer Price Indices for example

- a. Can be used by rupiah exchange rate barometer or as Indicator Inflation.*
- b. Use for as base to improve/repair employees fee and salary.*
- c. Representing size measure change of consumer price.*
- d. Indicator of expenditure household change.*

In this Publication presented by Consumer Price Indices (CPI) and is rate of Inflation from 12 Regency and 3 City in Sumatra Utara. For 4 city national selected (Medan, Pematang Siantar, Padang Sidempuan and Sibolga) is not covered in this publication. As for enumeration of CPI outside 4 city of CPI use result of SBH of provincial capital or city of SBH proximate of location regency/city. Its assumption that pattern consume society in town regency/city is equal to pattern consume town of SBH closest. Commodity which is included in data collecting of consumer price relied on commodity package which have been compiled pursuant to commodity package of town of SBH closest from town regency/city location.

2.2. Uraian Teknis Indeks

- 2.2.1. Banyak barang yang tercakup di dalam IHK untuk masing-masing kota dari hasil SBH 2002 dengan Tahun Dasar (2002 = 100,00) sebanyak 250 - 353 jenis barang dan jasa.
- 2.2.2. Tujuan menghitung IHK masing-masing Kabupaten/kota adalah untuk memberikan gambaran tentang perkembangan harga yang menjadi paket komoditas Indeks Harga Konsumen (IHK) dari bulan ke bulan, mengetahui komoditi penyebab inflasi yang dominan, dan membandingkan tingkat inflasi antar kabupaten/kota.
- 2.2.3. Memperoleh IHK Sumatera Utara yang merupakan gabungan IHK masing-masing kota dengan penimbang jumlah rumah tangga kota-kota yang bersangkutan. Dengan demikian Indeks Harga Konsumen dapat diketahui tidak hanya secara keseluruhan (Indonesia)saja, tetapi indeks yang terjadi pada masing-masing kotapun dapat diketahui.
- 2.2.4. Indeks Harga Konsumen di proses, untuk memperoleh gambaran yang lebih terperinci mengenai pengaruh perubahan IHK maka disusun pula Indeks Kelompok dan sub kelompok Kebutuhan Barang dan Jasa.

2.3. Prosedur Penghitungan IHK

- 2.3.1. Pemilihan Paket Komoditas Indeks Harga Konsumen.
- Didalam memilih paket komoditas Indeks Harga Konsumen (IHK) untuk kota yang akan di hitung indeksnya menggunakan rujukan dari paket komoditas IHK hasil Survey Biaya Hidup 2002 di ibukota propinsi atau kota SBH 2002 terdekat yang mewakili kota bersangkutan.

2.2 The Analisy of Index Technical

- 2.2.1. *Many goods which covered in CPI to the each city from result of SBH 2002 with Elementary Year (2002 = 100.00) as many as 250 - 353 goods type and service.*
- 2.2.2. *Target calculate CPI of each regency/city is to give picture about growth of price becoming Consumer Price Indices (CPI) commodity package from month to month, knowing commodity cause of dominant inflation, and compare inflation rate between Regency/City.*
- 2.2.3. *Obtaining CPI Sumatera Utara representing alliances of CPI the each town with deliberate ofis amount of pertinent towns household. Thereby Consumer Price Indices can know do not only as a whole (Indonesia) but index that happened at each town can know.*
- 2.2.4. *Consumer Price Indices in process, to obtain more elaborate picture regarding influence of CPI change hence compiled also make an index to group and sub group requirement of Goods and Service.*

2.3. Enumeration of CPI Procedure

- 2.3.1. *Election Of Commodity Package Consumer Price Indices.*
- *In chosening Consumer Price Indices commodity package (CPI) for town to in counting its index use reference of commodity package of CPI result of Survey Living Cost 2002 in provincial capital or town of SBH 2002 closest deputizing relevant town.*

- Dalam pemilihan jenis barang dan kualitas yang akan dicakup dalam paket komoditas IHK perlu dipertimbangkan:
 - a. Dominan dikonsumsi oleh masyarakat kota bersangkutan.
 - b. Tersedia data harganya.
 - c. Harganya dapat dipantau dalam waktu yang relatif lama.
 - d. Spesifikasinya jelas.

2.3.2. Pengumpulan Data Harga Tahun Dasar.

2.3.3. Penyusunan Diagram Timbang.

Setelah dilakukan pemilihan Paket Komoditas IHK dan Pengumpulan data harga, tahapan selanjutnya adalah melakukan penyusunan Diagram Timbang, dengan cara:

- a. Menghitung rata-rata harga per jenis barang dari periode Januari – Desember 2002 (P'_{oi}) dengan tahapan ;
- Menghitung rata-rata harga jenis barang per bulan.

$$P'_{oin} = \frac{\sum_{j=1}^k P'_{oinj}}{k}$$

Keterangan :

- P'_{oin} = Harga rata-rata jenis barang I pada bulan ke n.
- P'_{oinj} = Harga kualitas j jenis barang I pada periode bulan ke n.
- k = Banyaknya kualitas yang mewakili suatu jenis barang.

- Menghitung rata-rata per jenis barang dari periode Januari – Desember 2002.

$$P'_{oi} = \frac{\sum_{n=1}^{12} P'_{oin}}{12}$$

Keterangan :

- P'_{oin} = Harga rata-rata jenis barang I pada tahun dasar.
- P'_{oinj} = Harga kualitas j jenis barang I pada bulan ke n.

- b. Menghitung factor koreksi (FKH) per jenis barang paket komoditas IHK dengan rumus :

- *In election of goods type and quality to be included in commodity package of CPI require to be considered:*

- a. *Dominan in konsumption by relevant urban community*
- b. *Available of its price data*
- c. *Its price can be watched during which in a long time.*
- d. *Its clear specification.*

2.3.2. *Data Collecting Of Base Year Price.*

2.3.3. *Compilation Of Diagram Deliberate.*

After conducted by election of Package Commodity of CPI and data collecting of price, furthermore step is to conduct compilation of Diagram Deliberate, by :

- a. *Calculating price mean per goods type of period of January - December 2002 (P'_{oi}) with step*
- *Calculating month goods type price mean.*

$$P'_{oin} = \frac{\sum_{j=1}^k P'_{oinj}}{k}$$

Notes :

- P'_{oin} = *Price mean goods type of i in to n.*
- P'_{oinj} = *Price of is quality of goods type j of I at period of month to n.*
- k = *To the number of quality of deputizing a goods type.*

- *Calculating mean per goods type of period of January - December 2002.*

$$P'_{oi} = \frac{\sum_{n=1}^{12} P'_{oin}}{12}$$

Notes :

- P'_{oin} = *Mean goods type price of I in the base year*
- P'_{oinj} = *Price off is quality of goods type j of I in to n.*

- b. *Calculating corrective factor (FKH) for goods type of CPI commodity package with formula;*

$$FKH_i = \frac{P'_{oi}}{P_{oi}}$$

Keterangan :

- FKH_i = Faktor koreksi harga jenis barang I .
- P'_{oin} = Harga rata-rata jenis barang I pada tahun dasar (Januari-Desember 2002) di kota bersangkutan.
- P_{oi} = Harga rata-rata jenis barang I pada tahun dasar (Januari-Desember 2002) di ibukota propinsi atau kota SBH terdekat yang mewakili.

c. Menghitung Diagram Timbang untuk Kota bersangkutan.

$$NK'_{oi} = FKH_{ix}NK_{oi}$$

Keterangan :

- NK'_{oi} = Nilai Konsumsi Dasar (Diagram Timbang) jenis barang i untuk kota bersangkutan
- FKH_i = Faktor Koreksi Harga jenis barang i
- NK_{oi} = Nilai Konsumsi Dasar (Diagram Timbang) final untuk kota bersangkutan.

2.3.4. Penghitungan Indeks Harga Konsumen Tahun Dasar.

Penghitungan IHK pada tahun dasar dilakukan setelah melalui tahapan-tahapan seperti pembentukan paket komoditas, pengumpulan harga tahun dasar, dan pembentukan diagram timbang dasar. Setelah melakukan penghitungan IHK bulan berjalan. IHK bulan berjalan tersebut akan digunakan untuk menghitung laju inflasi/deflasi setiap bulan/tahun.

a. Relatif Harga (RH) Tahun Dasar.

Relatif harga (RH) perbulan pada tahun dasar untuk setiap jenis barang / jasa digunakan untuk memperoleh Nilai Konsumsi (NK) perbulan pada tahun dasar. Formula RH perbulan pada tahun dasar (tahun 2002) adalah sbb :

$$FKH_i = \frac{P'_{oi}}{P_{oi}}$$

Keterangan :

- FKH_i = Corrective factor [of] goods type price of i .
- P'_{oin} = Price mean goods type of I in the base year (Januari-Desember 2002) in relevant town.
- P_{oi} = Price mean goods type of I in the base year (Januari-Desember 2002) in provincial capital or town of SBH closest deputizing.

c. Calculating Diagram Deliberate for relevant town.

$$NK'_{oi} = FKH_{ix}NK_{oi}$$

Notes :

- NK_{oi} = Base Consumption Value (Diagram Deliberate) goods type of i for relevant town
- FKH_i = Corrective Factor Price of type goods of i
- NK'_{oi} = Base Consumption Value (Diagram Deliberate) final for relevant town

2.3.4. Enumeration Of Base Year Consumer Price Indices.

Enumeration of CPI in the base year conducted by after passing steps like forming of commodity package, gathering of base year price, and forming of diagram deliberate base. Having taken steps enumeration of CPI month going on. CPI in month going on will be used to calculate fastly of inflation/deflation each month/year

a. Base Year Relative Price.

Relative price (RP) month in the base year for every goods type/service used to obtain Value Consumption (VC) month in the base year. Formula Relative Price month in the base year (year 2002) is :

$$RH_{ij} = \frac{\bar{P}_{ij}}{P_{io}} \times 100$$

RH_{ij} = Relatif harga jenis barang i pada bulan ke-j (j = Januari 2002, ..., Desember 2002).

P_{ij} = Rata harga jenis barang i dari m kualitas pada bulan ke-j (j = Januari 2002, ..., Desember 2002).

$$RP_{ij} = \frac{\bar{P}_{ij}}{P_{io}} \times 100$$

RP_{ij} = Relative goods type price of i in ke-j (j = January 2002, ..., December 2002).

P_{ij} = Flatten goods type price of i of m of i quality of in ke-j (j = January 2002, ..., December 2002)

b. Nilai konsumsi (NK) Tahun Dasar.

Yang dimaksud dengan nilai konsumsi (NK) tahun dasar disini adalah nilai konsumsi perbulan pada tahun dasar, yaitu Nilai Konsumsi pada bulan Januari 2002 hingga Desember 2002. NK perbulan pada tahun dasar diperoleh dengan cara mengalikan NK rata-rata pada tahun dasar (Nilai Konsumsi Dasar / NKD) dengan RH perbulan pada tahun dasar dibagi 100.

Formula NK perbulan pada ditahun dasar adalah sebagai berikut :

$$NK_{ij} = \frac{NKD_i \times RH_{ij}}{100}$$

NK_{ij} = Nilai konsumsi jenis barang i pada bulan ke-j (j = Januari 2002, ..., Desember 2002).

NKD_i = Nilai konsumsi dasar jenis barang i.

RH_{ij} = Relatif harga jenis barang I pada bulan ke-j (j = Januari 2002, ..., Desember 2002).

c. Indeks Harga Konsumen (IHK) Tahun Dasar

Formula yang digunakan untuk menghitung Indeks Harga Konsumen (IHK) di Indonesia adalah Indeks Laspeyres yang telah dimodifikasi. IHK adalah perbandingan nilai konsumsi bulan berjalan dengan nilai konsumsi dasar pada periode yang telah ditentukan dikalikan dengan 100. Penghitungan IHK kota-kota diluar kota SBH 2002 menggunakan tahun dasar

b. Consumption Value (CV) in The Base Year.

Such with base year consumption value here is value consume per month in the base year, that is Value Consume in January 2002 till December 2002. Consumption value per month in the base year obtained by multiplying consumption value mean in the base year (Base Consumption Value / BCV) with base RP per month in the year divided by 100.

Formula CV per month at base year shall be as follows:

$$CV_{ij} = \frac{ECV_i \times RP_{ij}}{100}$$

CV_{ij} = Value consume goods type of i in ke-j (j = January 2002, ..., December 2002).

BCV_i = Base Consumption Value of goods type of i.

RP_{ij} = Relative goods type price of I in to-j (j = January 2002, ..., December 2002).

c. Enumeration Of Base Year Consumer Price Indices.

Formula used to calculate Consumer Price Indices in Indonesia is Index of Laspeyres which have been modified. CPI is comparison of value consume month going on with base consumption value at period which have been determined to be multiplied by 100. Enumeration of CPI towns outside town of SBH 2002 using base year 2002 = 100

2002 = 100.

Adapun formula Indeks Laspeyres yang dimodifikasi adalah sebagai berikut :

$$IHK_n = \frac{\sum \frac{P_n}{P_{n-1}} \times P_{n-1} Q_0}{\sum P_0 Q_0} \times 100$$

- IHK_n = Indeks harga konsumen bulan ke-n
- P_n/P_{n-1} = Relatif harga pada bulan ke-n
- P_{n-1} Q₀ = Nilai Konsumsi pada bulan ke-(n-1).
- P₀ Q₀ = Nilai konsumsi pada periode dasar.

As for formula make an index to modified Laspeyres shall be as follows :

$$CPI_n = \frac{\sum \frac{P_n}{P_{n-1}} \times P_{n-1} Q_0}{\sum P_0 Q_0} \times 100$$

- CPI_n = Consumer price index of n-month
- P_n/P_{n-1} = Relative price in n-month
- P_{n-1} Q₀ = Value Consume in (n-1).month
- P₀ Q₀ = Value consume at base period

2.3.5. Penghitungan Indeks Harga Konsumen (IHK) untuk Bulan Berjalan.

a. Sistematika penghitungan Indeks Harga Konsumen (IHK) disusun menurut kelompok yang terbagi kedalam beberapa sub kelompok seperti dibawah ini :

2.3.5. Enumeration Of Consumer Price Indices (CPI) for Month Going On

a. Systematic way enumeration of Consumer Price Indices (CPI) in order of divided group into some group sub like hereunder :

I. BAHAN MAKANAN	1.	Padi2an, umbi2an dan hasil2nya
	2.	Daging dan Hasil-hasilnya
	3.	Ikan Segar
	4.	Ikan diawetkan
	5.	Telur, susu dan hasil-hasilnya
	6.	Sayur-sayuran
	7.	Kacang-kacangan
	8.	Buah-buahan
	9.	Bumbu-bumbuan
	10.	Lemak dan Minyak
	11.	Bahan Makanan Lainnya
II. MAKANAN JADI,	1.	Makanan Jadi
MINUMAN, ROKOK &	2.	Minuman Yang Tidak Beralkohol
TEBAKAU	3.	Tembakau, Minuman Beralkohol
III. PERUMAHAN, AIR,	1.	Biaya Tempat Tinggal
LISTRIK, GAS DAN	2.	Bahan Bakar, Penerangan dan Air
BAHAN BAKAR	3.	Perlengkapan Rumah Tangga
	4.	Penyelenggaraan Rumah Tangga
IV. SANDANG	1.	Sandang Laki-laki Dewasa
	2.	Sandang Wanita Dewasa
	3.	Sandang Anak-anak
	4.	Barang Pribadi , Sandang Lainnya
V. KESEHATAN	1.	Jasa Kesehatan
	2.	Obat-obatan
	3.	Perawatan Jasmani
	4.	Perawatan Jasmani dan Kosmetik
VI. PENDIDIKAN,	1.	Jasa Pendidikan
REKREASI, OLAHRAGA	2.	Kursus-kursus/Pelatihan
	3.	Perlengkapan/ Peralatan pendidikan
	4.	Rekreasi
	5.	Olahraga
VII. TRANSPORTASI DAN	1.	Transpor
KOMUNIKASI, DAN	2.	Komunikasi dan Pengiriman

I. FOOD	1.	Cereals, Roots, and Their Products
	2.	Meats and Its products
	3.	Fresh Fish
	4.	Preserved Fish
	5.	Eggs, Milk & Their Products
	6.	Vegetables
	7.	Beans and Nuts
	8.	Fruits
	9.	Spices
	10.	Fats And Oil
	11.	Other Food Items
II. PREPARED FOOD,	1.	Prepared Food
BEVERAGE	2.	Non-Alcoholic Beverages
CIGARETTE & TOBACCO	3.	Tobacco Products And Alcoholic Beverages
III. HOUSING, WATER,	1.	Cost of Housing
ELECTRICITY, GAS,	2.	Fuel, Electricity And Water
AND FUEL	3.	Household equipment
	4.	Household Operation
IV. CLOTHING	1.	Men's Clothing
	2.	Woman's Clothing
	3.	Children's Clothing
	4.	Personal Effects
IV. HEALTH	1.	Health Services
	2.	Medicines
	3.	Personal Care Services
	4.	Personal Care and Cosmetics
VI. EDUCATION,	1.	EducationService
RECREATION, AND SPORT	2.	Courseess and Training
	3.	Educational Equipments
	4.	Recreation
	5.	Sports
VII. TRANSPORTATION,	1.	Transportation
COMMUNICATIONS, AND	2.	Communications And Delivery Services

JASA KEUANGAN	3.	Sarana dan Penunjang Transpor	MONETARY	3.	Transport Equipment And Support
	4.	Jasa Keuangan		4.	Monetary Services

b. Relatif Harga (RH) bulan berjalan.

Relatif harga (RH) pada bulan berjalan adalah perbandingan harga pada bulan ke-n dengan bulan ke(n-1) dikalikan 100. Untuk mendapatkan RH kualitas dari suatu jenis barang, penjabaran formulanya adalah sebagai berikut :

$$RH_{ihn} = \frac{P_{ihn} - iQ_o}{P_{ih(n-1)}} \times 100$$

- RH_n = Relatif harga jenis barang i kualitas h pada bulan ke-n
- P_{ihn} = Harga jenis barang i kualitas h pada bulan ke-n
- $P_{ih(n-1)}$ = Harga jenis barang i kualitas h pada bulan ke-(n-1)

c. Nilai Konsumsi (NK) bulan berjalan.

Untuk mendapatkan Nilai Konsumsi bulan berjalan (NK_n) dapat diperoleh dengan cara mengalikan RH bulan berjalan (RH_n) dengan NK bulan sebelumnya ($NK_{(n-1)}$) dibagi 100. Penjabaran formulanya adalah sebagai berikut :

$$NK_{in} = \frac{RH_{in} \times NK_{i(n-1)}}{100}$$

- NK_{in} = Nilai Konsumsi jenis barang i pada bulan ke-n
- RH_{in} = Relatif harga jenis barang i pada bulan ke-n
- $NK_{i(n-1)}$ = Nilai Konsumsi jenis barang i pada bulan ke-(n-1)

d. Indeks Harga Konsumen (IHK) Bulan Berjalan.

Indeks Harga Konsumen (IHK) bulan berjalan adalah perbandingan nilai konsumsi berjalan (NK_n) dengan nilai konsumsi dasar (NK_o) dikalikan 100. Penghitungan IHK bulan berjalan dapat dilakukan menurut jenis barang, sub kelompok, kelompok dan umum.

b. Relative Price (RP) Month Going On.

Relative price (RP) in month going on is comparison of price in n-month with (n-1) month multiplied 100. To get RH of is quality of from goods type, its formulation shall be as follows :

$$RP_{ihn} = \frac{P_{ihn} - iQ_o}{P_{ih(n-1)}} \times 100$$

- RP_n = Relative price of goods type price of i the quality of h in n-month
- P_{ihn} = Price type goods of i the quality of h in n-month
- $P_{ih(n-1)}$ = Price of goods type of i the quality of h in (n-1)-month

c. Consumption Value (CV) Month Going On.

To get consumption value month going on earn is obtained by multiplying RP month going on (RP_n) with previous CV month ($CV_{(n-1)}$) is divided 100. Its formulation shall be as follows :

$$CV_{in} = \frac{RP_{in} \times CV_{i(n-1)}}{100}$$

- CV_{in} = Consume Value goods type of i in n-month
- RP_{in} = Relative goods type price of i in n-month
- $CV_{i(n-1)}$ = Value Consume goods type of i in (n-1)-month

d. Indek Price Consumer (CPI) Month Going On.

Consumer Price Indices (CPI) Month going on is comparison of consumption value goin on (CV_n) with base consumption value (CV_o) multiplied by 100. Enumeration of CPI month going on can be conducted according to goods

Formula IHK untuk jenis barang adalah sebagai berikut :

$$IHK_{in} = \frac{NK_{in}}{NKD_i} \times 100$$

- IHK_{in} = Indeks Harga Konsumen jenis barang i pada bulan ke - n
 NK_{in} = Nilai Konsumsi jenis barang i pada bulan ke-n
 NKD_i = Nilai Konsumsi dasar jenis barang i

e. Laju Inflasi / Deflasi per Bulan.

Untuk mendapatkan laju inflasi/deflasi setiap bulan, penjabaran formulanya adalah sebagai berikut :

$$L(I/D)_n = \frac{IHK_n - IHK_{(n-1)}}{IHK_{(n-1)}} \times 100$$

atau

$$L(I/D)_n = \left[\frac{IHK_n}{IHK_{(n-1)}} \right] \times 100 - 100$$

dimana :

- L (I/D)_n = Laju inflasi/deflasi pada bulan ke-n
 IHK_n = Indeks Harga Konsumen jenis barang i pada bulan ke - n
 IHK_(n-1) = Indeks Harga Konsumen jenis barang i pada bulan ke - n-1

f. Laju Inflasi / Deflasi Kumulatif.

Untuk menghitung laju inflasi/deflasi kumulatif beberapa bulan dapat digunakan tiga metode, yaitu metode Cummulative, point to point, dan average to average. Metode yang di pakai saat ini adalah metode point to point dengan formula sebagai berikut :

$$L(I/D)PTP = \left[\frac{IHK_k}{IHK_a} \right] \times 100 - 100$$

dimana :

- L (I/D)PTP = Kumulatif inflasi/deflasi dari bulan a hingga bulan ke k
 IHK_k = Indeks Harga Konsumen jenis barang i pada bulan k
 IHK_a = Indeks Harga Konsumen jenis barang i pada bulan a

type, sub group, group and general.

Formula CPI for the type of goods shall be as follows:

$$CPI_{in} = \frac{CV_{in}}{ECV_i} \times 100$$

- CPI_{in} = Consumer Price Indices goods type of i in to n -month
 CV_{in} = Value Consume goods type of i in n-month
 BCV_i = Base Value Consumption of goods type of i

e. Rate of Inflation / Deflation per Month.

To get rate of inflation / deflation each month, its formulation shall be as follows :

$$L(I/D)_n = \frac{CPI_n - CPI_{(n-1)}}{CPI_{(n-1)}} \times 100$$

or

$$L(I/D)_n = \left[\frac{CPI_n - CPI_{(n-1)}}{CPI_{(n-1)}} \right] \times 100$$

where :

- L (I/D)_n = Fast [of] inflation / deflation in n-month
 CPI_n = Consumer Price Indices goods type of i in to n-month
 CPI_(n-1) = Consumer Price Indices goods type of i in to n-1

f. Rate of Cumulative Inflation / Deflation.

To calculate rate of cumulative inflation / deflation some month can be used by three methods, that is method of cummulative, point to point, and average to average. Method which in wearing in this time is method of point point to with the following formula:

$$L(I/D)PTP = \left[\frac{CPI_k}{CPI_a} \right] \times 100 - 100$$

where :

- L (I/D)PTP = Cumulative inflation / deflation from a-month; till k-month
 CPI_k = Consumer Price Indices goods type of i in k-month
 CPI_a = Consumer Price Indices goods type of i in a-month

Bab III

Laju Inflasi Kabupaten/Kota
/Inflation Rate of Regency/City

<http://sumut.bps.go.id>

Bab 3

laju inflasi kabupaten/kota

Inflation Rate of Regency/City

3.1. Kabupaten Nias

Selama tahun 2006, di Gunung Sitoli (Kabupaten Nias) terjadi 5 bulan deflasi dan 7 bulan inflasi. Deflasi terjadi pada bulan Januari, Februari, Mei, Juli dan November masing-masing sebesar 2,19 persen, 0,18 persen, 0,46 persen, 0,04 persen dan 1,38 persen. Besarnya inflasi bulanan berkisar antara 0,08 persen pada bulan Agustus 2006 sampai dengan 4,78 persen pada bulan Oktober 2006.

Inflasi kumulatif di Gunung Sitoli tahun 2006 sebesar 7,38 persen. Keadaan ini jauh lebih kecil dibandingkan dengan inflasi kumulatif tahun 2005 yang sebesar 43,09 persen.

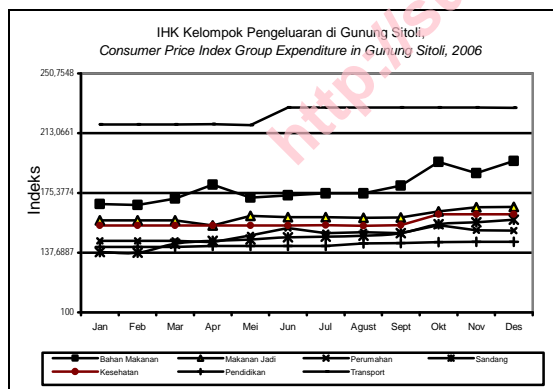

3.1. Nias Regency

During year 2006, in Gunung Sitoli (Nias Regency) happened 5 deflation months and 7 inflation months. Deflation happened in January, February, May, July and November each of 2.19 percent, 0.18 percent, 0.46 percent, 0.04 percent and 1.38 percent. Level of monthly inflation range from 0.08 percent in August 2006 up to 4.78 percent in October 2006.

Cumulative inflation in Gunung Sitoli year 2006 equal to 7.38 percent. This situation is smaller far compared to cumulative inflation of year 2005, which equal to 43.09 percent.

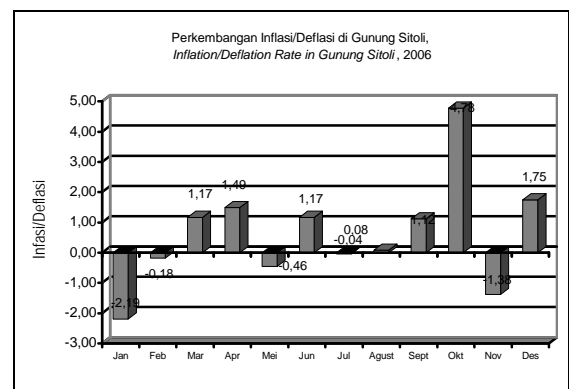

3.2. Kabupaten Mandailing Natal

Inflasi tertinggi di Panyabungan (Kabupaten Mandailing Natal) selama periode Januari sampai dengan Desember 2006 terjadi pada bulan Oktober sebesar 2,23 persen, dan inflasi terendah terjadi pada bulan Agustus sebesar 0,13 persen.

Selama periode ini di Panyabungan terjadi 11 (sebelas) bulan inflasi. Sebaliknya

3.2. Mandailing Natal Regency

Highest inflation in Panyabungan (Mandailing Natal Regency) during period of January up to December 2006 happened in October equal to 2.23 percent, and lowest inflation happened in August equal to 0.13 percent.

During this period in Panyabungan happened 11 (eleven) month of inflation. On the

deflasi terjadi hanya 1 (satu) bulan, yaitu pada bulan April 2006 sebesar -0,62 persen.

Laju inflasi kumulatif (Januari sampai dengan Desember 2006) untuk Panyabungan adalah 8,51 persen.

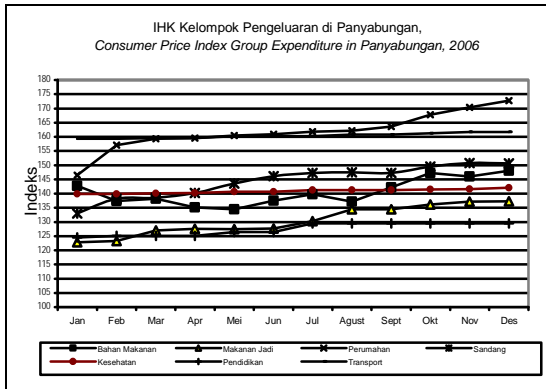

contrary deflation happened only 1 (one) month of, that is in April 2006 equal to - 0.62 percent.

Accelerate cumulative inflation (January up to December 2006) for the Panyabungan is 8.51 percent.

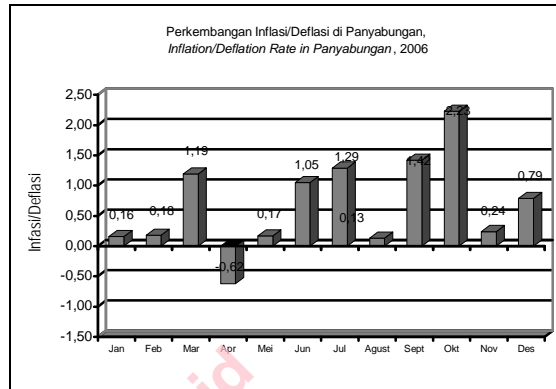

3.3. Kabupaten Tapanuli Selatan

Selama Januari sampai Desember 2006, di Gunung Tua (Kabupaten Tapanuli Selatan) terjadi 1 (satu) bulan deflasi dan bulan lainnya inflasi.

Deflasi terjadi pada bulan April sebesar -0,64 persen. Sedangkan inflasi tertinggi terjadi pada bulan Oktober sebesar 3,23 persen dan inflasi terendah terjadi pada bulan Februari sebesar 0,12 persen.

Inflasi kumulatif tahun 2006 di Gunung Tua sebesar 9,08 persen.

3.3. Tapanuli Selatan Regency

During January until December 2006, in Gunung Tua (Tapanuli Selatan Regency) happened 1 (one) month deflation and other month of inflation.

Deflation happened in April equal to - 0.64 percent. While highest inflation happened in October equal to 3.23 percent and lowest inflation happened in February equal to 0.12 percent.

Cumulative inflation of yar 2006 in Gunung Tua equal to 9.08 percent.

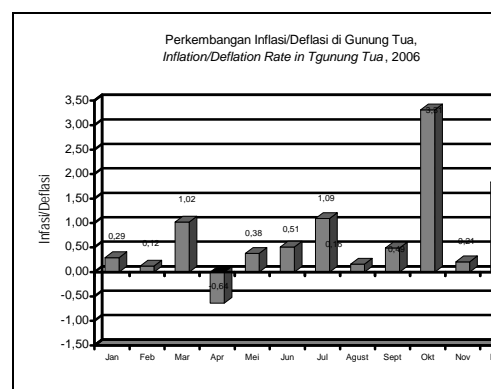
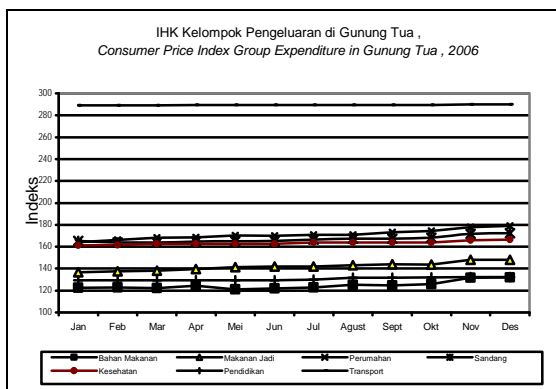

3.4. Kabupaten Tapanuli Tengah

Selama bulan Januari sampai Desember 2006 di Barus (Kabupaten Tapanuli Tengah) terjadi 5 (lima) bulan deflasi dan bulan lainnya inflasi.

Deflasi tertinggi terjadi pada bulan Agustus sebesar -2,48 persen sedangkan deflasi terendah terjadi pada bulan November -0,10 persen. Inflasi tertinggi terjadi pada bulan Desember sebesar 3,30 persen dan terkecil pada bulan Maret sebesar 0,65 persen.

Inflasi di Barus selama tahun 2006 sebesar 4,61 persen dan merupakan inflasi kumulatif terkecil di Propinsi Sumatera Utara.

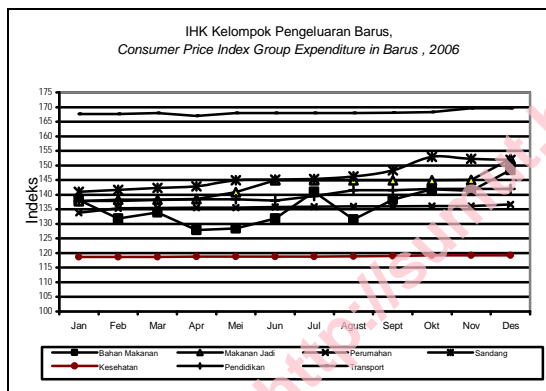

3.4. Tapanuli Tengah Regency

During month of January until December 2006 in Barus (Tapanuli Tengah) happened 5 (five) month of deflation and other month of inflation.

Highest deflation happened in August equal to - 2.48 percent while lowest deflation happened in November - 0.10 percent. Highest inflation in December equal to 3.30 percent and smallest in March equal to 0.65 percent.

Inflation in Barus during year 2006 equal to 4.61 percent and is smallest cumulative inflation in Sumatera Utara Province.

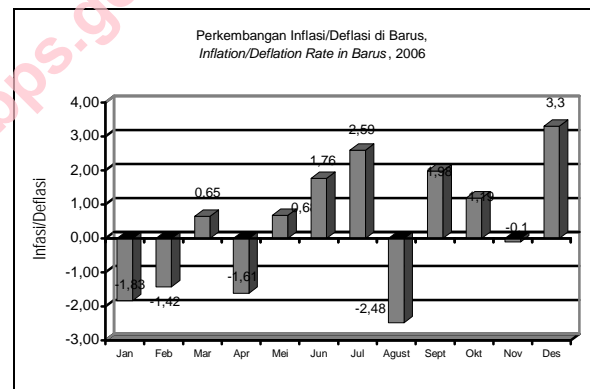

3.5. Kabupaten Tapanuli Utara

Selama periode Januari sampai Desember 2006, di Tarutung (Kabupaten Tapanuli Utara) terjadi 3 (tiga) bulan deflasi dan bulan lainnya inflasi.

Deflasi tertinggi terjadi pada bulan Mei sebesar -2,19 persen dan deflasi terendah terjadi pada bulan Februari sebesar -1,48 persen. Sedangkan inflasi tertinggi terjadi pada bulan Desember sebesar 2,49 persen dan inflasi terendah terjadi pada bulan Maret sebesar 0,24 persen.

Inflasi kumulatif di Tarutung sebesar 5,07 persen.

3.5. Tapanuli Utara Regency

During period of January until December 2006, in Tarutung (Tapanuli Utara) happened 3 (three) month of deflation and other month of inflation.

Highest deflation happened in May equal to - 2.19 percent and lowest of deflation happened in Februari equal to - 1.48 percent. While highest inflation happened in December equal to 2.49 percent and lowest of inflation happened in March equal to 0.24 percent.

Cumulative inflation in Tarutung equal to 5.07 percent.

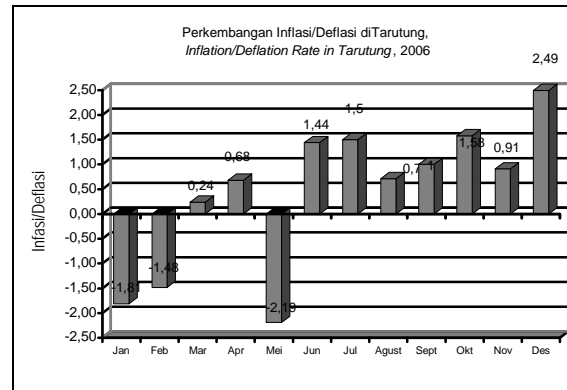
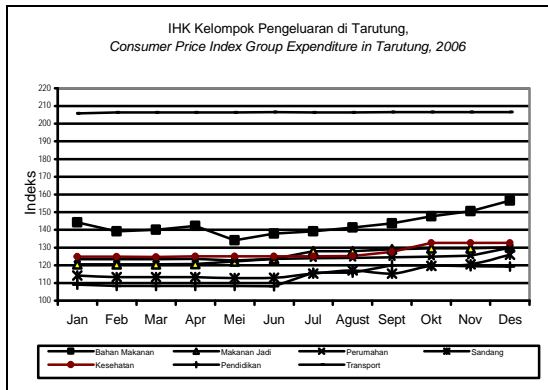

3.6. Kabupaten Toba Samosir

Selama periode Januari sampai Desember 2006, di Balige (Kabupaten Toba Samosir) terjadi hanya 1 (satu) bulan deflasi dan bulan lainnya inflasi.

Deflasi terjadi pada bulan April sebesar -0,56 persen. Inflasi tertinggi di Balige terjadi pada bulan Desember sebesar 2,41 persen dan inflasi terendah terjadi pada bulan Februari sebesar 0,05 persen.

Inflasi kumulatif di Balige selama tahun 2006 sebesar 10,74 persen dan merupakan inflasi tertinggi di Propinsi Sumatera Utara.

3.6. Toba Samosir Regency

During period of January until December 2006, in Balige (Toba Samosir Regency) happened only 1 (one) month of deflation and other month of inflation.

Deflation happened in April equal to -0.56 percent. Highest inflation in Balige happened in December equal to 2.41 percent and lowest of inflation happened in February equal to 0.05 percent.

Cumulative inflation in Balige during year 2006 equal to 10.74 percent and is highest inflation in Sumatera Utara Province.

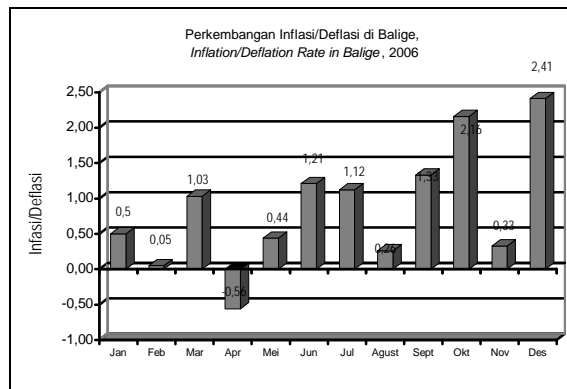
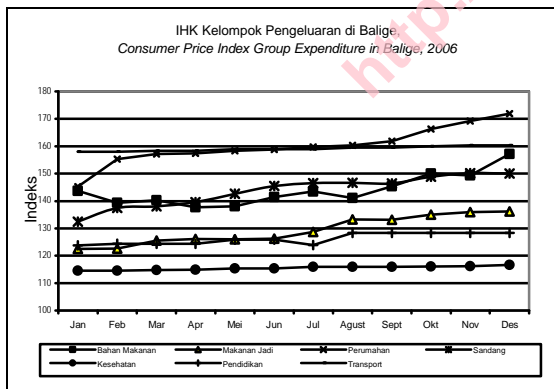

3.7. Kabupaten Labuhan Batu

Selama periode Januari sampai Desember 2006, di Rantau Prapat (Kabupaten Labuhan Batu) terjadi 2 (dua) bulan deflasi dan bulan lainnya inflasi.

Deflasi tertinggi terjadi pada bulan April sebesar -0,93 persen, dan deflasi terendah terjadi pada bulan Januari sebesar -0,71 persen.

3.6. Labuhan Batu Regency

During period of January until December 2006, in Rantau Prapat (Labuhan Batu Regency) happened 2 (dua) month of deflation and other month of inflation.

Highest deflation happened in April equal to -0.93 percent, and lowest of deflation happened in January equal to -0.71 percent.

0,71 persen. Inflasi tertinggi terjadi pada bulan Agustus sebesar 1,33 persen dan inflasi terkecil terjadi pada bulan Juli sebesar 0,20 persen.

Inflasi kumulatif di Rantau Prapat selama bulan Januari sampai dengan Desember 2006 sebesar 6,51 persen.

Highest inflation happened in August equal to 1.33 percent and smallest inflation happened in July equal to 0.20 percent.

Cumulative inflation in Rantau Prapat during of January up to December 2006 equal to 6.51 percent.

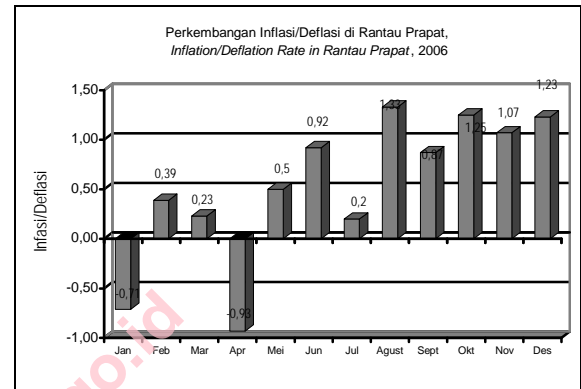
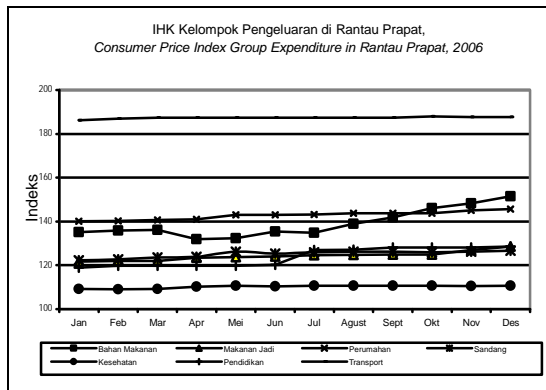

3.8. Kabupaten Asahan

Selama periode Januari sampai dengan Desember 2006, di Kisaran (Kabupaten Asahan) deflasi terjadi sebanyak 2 (dua) bulan yaitu pada bulan Januari sebesar -0,44 persen dan bulan April -1,20 persen. Sedangkan inflasi terjadi selama 10 (sepuluh) bulan dengan inflasi tertinggi pada bulan Oktober 1,57 persen dan inflasi terendah terjadi pada bulan Juli sebesar 0,05 persen.

Selama tahun 2006 laju inflasi kumulatif (Januari sampai dengan Desember 2006) untuk Kisaran adalah 6,34 persen.

3.3. Asahan Regency

During period of January up to December 2006, in Kisaran (Asahan Regency) deflation happened counted 2 (dua) month of that is in January equal to - 0.44 percent and in April - 1.20 percent. While inflation happened during 10 (ten) month of with highest inflation in October 1.57 percent and lowest of inflation happened in July equal to 0.05 percent.

During year 2006 accelerating cumulative inflation (January up to December 2006) for Kisaran is 6.34 percent.

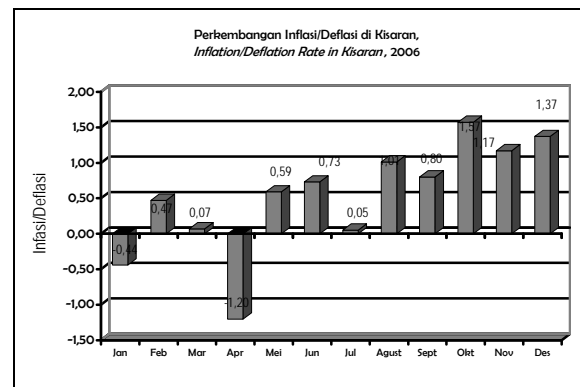
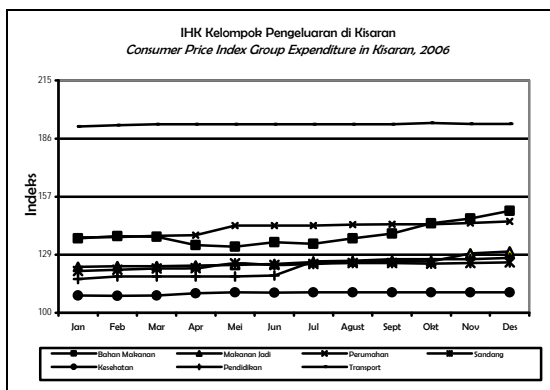

3.9. Kabupaten Simalungun

Selama bulan Januari sampai Desember 2006, di Tiga Raja (Kabupaten Simalungun) terjadi 2 (dua) bulan deflasi dan bulan lainnya inflasi.

Deflasi terjadi pada bulan Januari sebesar -0,49 persen dan pada bulan April sebesar -0,81 persen. Sedangkan inflasi tertinggi terjadi pada bulan Oktober sebesar 1,52 persen dan inflasi terendah terjadi pada bulan Juli sebesar 0,01 persen.

Laju inflasi kumulatif (Januari sampai dengan Desember 2006) di Tiga Raja adalah 5,51 persen.

3.9. Simalungun Regency

During of January until December 2006, in Tiga Raja (Simalungun Regency) happened 2 (dua) month of deflation and other month of inflation.

Deflation happened in January equal to - 0.49 percent and in April equal to - 0.81 percent. While highest inflation happened in October equal to 1.52 percent and lowest of inflation happened in July equal to 0.01 percent.

Accelerate cumulative inflation (January up to December 2006) in Tiga Raja is 5.51 percent.

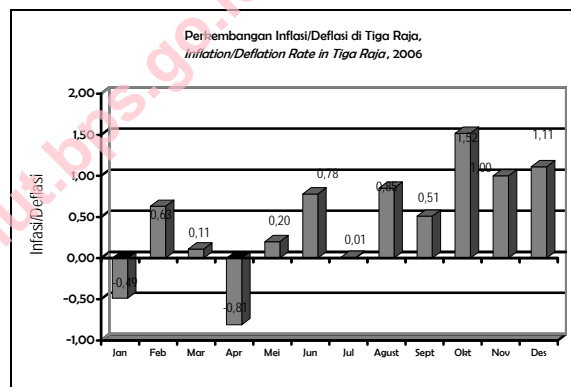
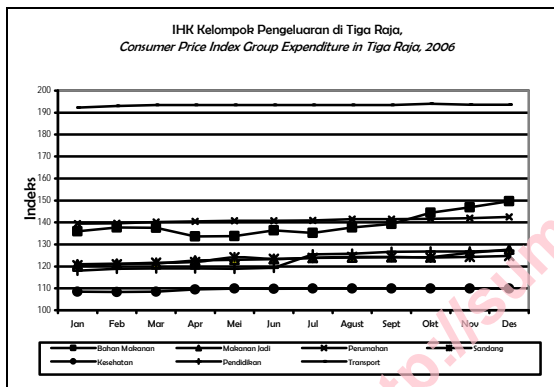

3.10. Kabupaten Dairi

Selama bulan Januari sampai Desember 2006, inflasi tertinggi di Sidikalang (Kabupaten Dairi) terjadi di bulan Oktober sebesar 1,49 persen dan inflasi terendah terjadi di bulan Maret sebesar 0,14 persen. Deflasi tertinggi terjadi di bulan April sebesar -0,93 persen dan deflasi terendah terjadi di bulan Januari sebesar -0,59 persen.

Laju inflasi selama tahun 2006 di Sidikalang tercatat sebesar 6,03 persen.

3.10. Dairi Regency

During of January until December 2006, highest inflation in Sidikalang (Dairi Regency) happened in October equal to 1.49 percent and lowest of inflation happened in March equal to 0.14 percent. Highest deflation happened in April equal to - 0.93 percent and lowest of deflation happened in January equal to - 0.59 percent.

Accelerate of inflation during year 2006 in Sidikalang noted equal to 6.03 percent.

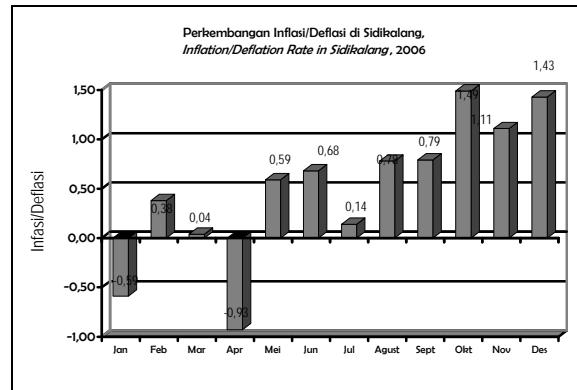
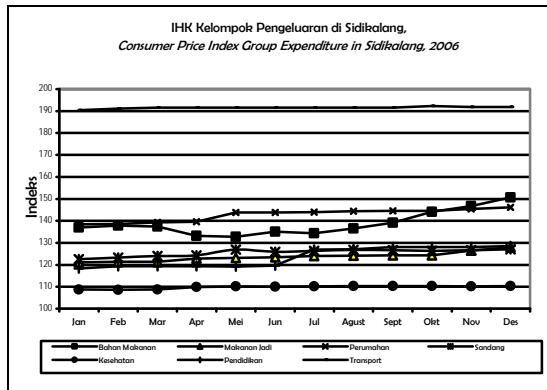

3.11. Kabupaten Karo

Selama bulan Januari - Desember 2006, inflasi tertinggi di Brastagi (Kabupaten Karo) terjadi di bulan Oktober yaitu sebesar 1,62 persen, sedangkan inflasi terendah terjadi pada bulan Maret yaitu sebesar 0,02 persen. Sementara deflasi terjadi 2 (dua) kali yaitu pada bulan Januari sebesar -0,68 persen dan pada bulan April sebesar -0,90 persen.

Sementara itu laju inflasi selama tahun 2006 di Brastagi adalah sebesar 6,27 persen.

3.11. Karo Regency

During January - December 2006, highest inflation in Brastagi (Karo Regency) happened in October that is equal to 1.62 percent, while lowest of inflation happened in March that is equal to 0.02 percent. Whereas deflation happened two times that is in January equal to - 0.68 percent and in April equal to - 0.90 percent.

Meanwhile accelerate inflation during year 2006 in Brastagi is equal to 6.27 percent.

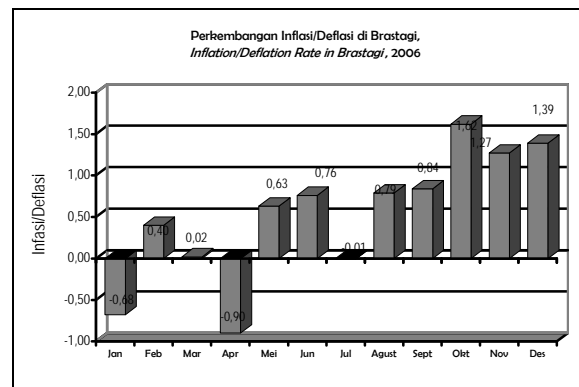
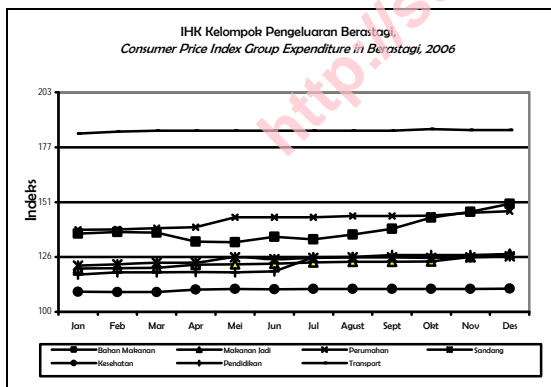

3.12. Kabupaten Deli Serdang

Di Lubuk Pakam (Kabupaten Deli Serdang), selama bulan Januari - Desember 2006, inflasi tertinggi terjadi di bulan Desember yaitu sebesar 1,27 persen, sedangkan inflasi terendah terjadi pada bulan Juni sebesar 0,18 persen. Sementara deflasi terjadi di bulan Januari, April dan Agustus masing-

3.11. Deli Serdang Regency

In Lubuk Pakam (Deli Serdang Regency), during January - December 2006, highest inflation happened in December that is equal to 1.27 percent, while lowest of inflation happened in June equal to 0.18 percent. Whereas deflation happened in January, April and of August each of - 0.11 percent, - 0.07

masing sebesar -0,11 persen, -0,07 persen dan -0,12 persen.

Inflasi kumulatif di Lubuk Pakam selama tahun 2006 sebesar 6,29 persen.

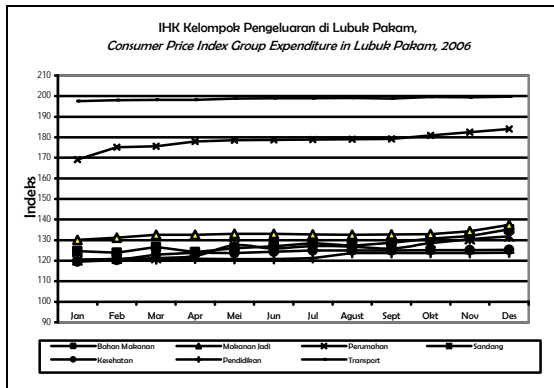

percent and - 0.12 percent.

Cumulative inflation in Lubuk Pakam during year 2006 equal to 6.29 percent.

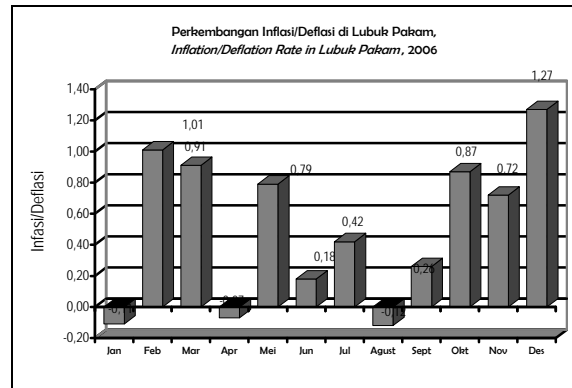

3.13. Kabupaten Langkat

Di Stabat (Kabupaten Langkat), selama bulan Januari - Desember 2006, inflasi tertinggi terjadi di bulan Februari yaitu sebesar 1,42 persen, sedangkan inflasi terendah terjadi pada bulan Juni sebesar 0,10 persen. Sementara itu deflasi di Stabat terjadi sebanyak 3 (tiga) kali, yaitu pada bulan Januari, April dan Agustus masing-masing sebesar -0,52 persen, -0,27 persen dan -0,16 persen.

Inflasi kumulatif di Stabat selama tahun 2006 sebesar 5,40 persen.

3.12. Langkat Regency

In Stabat (Langkat Regency), during January - December 2006, highest inflation happened in February that is equal to 1.42 percent, while lowest of inflation happened in June equal to 0.10 percent. Meanwhile deflation in Stabat happened counted 3 (three) times, that is in January, April and August each of - 0.52 percent, - 0.27 percent and - 0.16 percent.

Cumulative inflation in Stabat during 2006 equal to 5.40 percent.

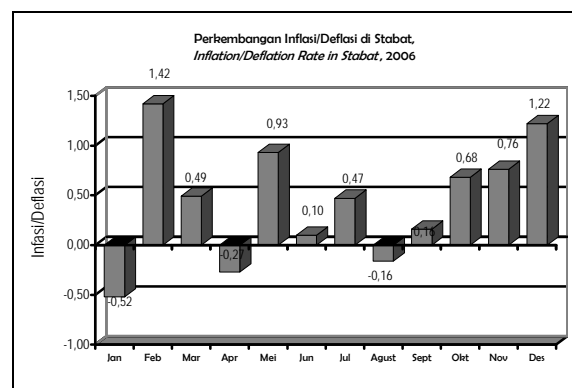
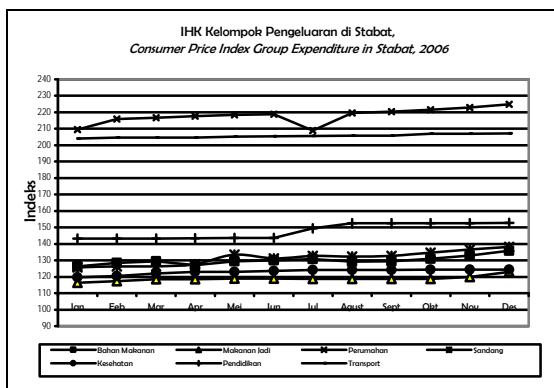

3.14. Kota Tanjung Balai

Di Kota Tanjung Balai selama periode Januari sampai Desember 2006, inflasi tertinggi terjadi di bulan Oktober yaitu sebesar 1,07 persen, sedangkan inflasi terendah terjadi pada bulan Juli sebesar 0,12 persen. Sementara itu deflasi terjadi Januari dan April masing-masing sebesar -0,78 persen dan -0,25 persen.

Selama tahun 2006 di Kota Tanjung Balai tercatat inflasi kumulatif sebesar 6,71 persen.

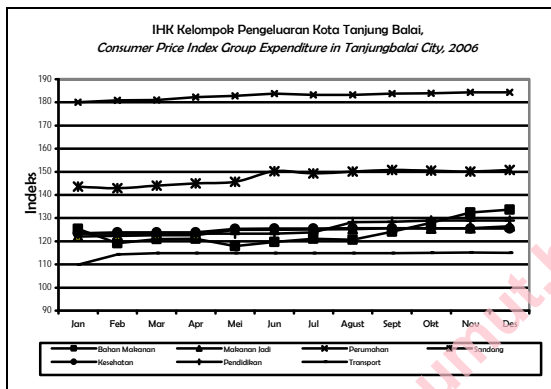

3.14. Tanjung Balai City

In Tanjung Balai City during period of January until December 2006, highest inflation happened in October that is equal to 1.07 percent, while lowest of inflation happened in July equal to 0.12 percent. Meanwhile deflation happened in January and April each of - 0.78 percent and - 0.25 percent.

During year 2006 in Tanjung Balai noted by cumulative inflation equal to 6.71 percent.

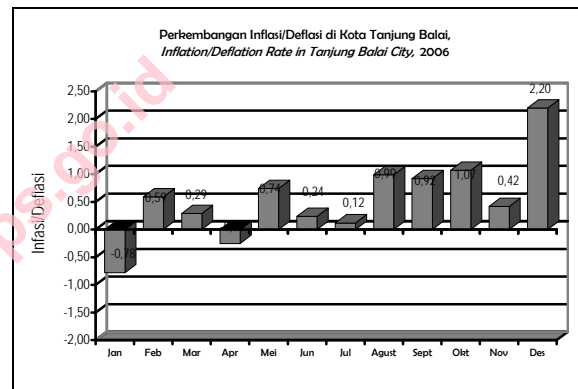

3.15. Kota Tebing Tinggi

Inflasi tertinggi di Kota Tebing Tinggi selama periode Januari sampai dengan Desember 2006 terjadi pada bulan Desember sebesar 1,99 persen, dan inflasi terendah terjadi pada bulan Juni sebesar 0,29 persen. Selama tahun 2006, Kota Tebing Tinggi mengalami 3 (tiga) bulan deflasi, dimana deflasi tertinggi terjadi di bulan April sebesar -0,42 persen dan deflasi terendah terjadi pada bulan Agustus sebesar -0,03 persen.

Kota Tebing Tinggi selama tahun 2006 mengalami inflasi sebesar 5,75 persen.

3.15. Tebing Tinggi City

Highest inflation in Tebing Tinggi City during period of January up to December 2006 happened in December equal to 1.99 percent, and the lowest inflation happened in June equal to 0.29 percent. During year 2006, Tebing Tinggi City experience of 3 (three) month of deflation, where highest deflation happened in April equal to - 0.42 percent and the lowest of deflation happened in August equal to - 0.03 percent.

Tebing Tinggi City during year 2006 experiencing of inflation equal to 5.75 percent.

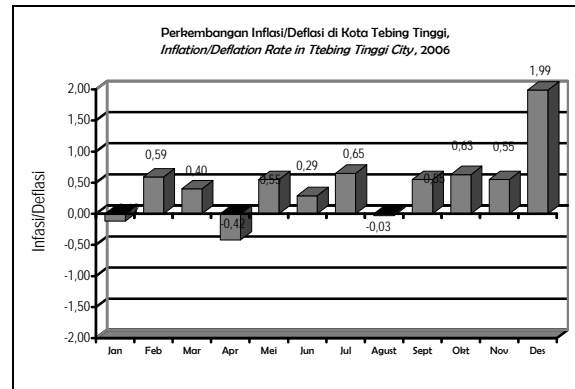
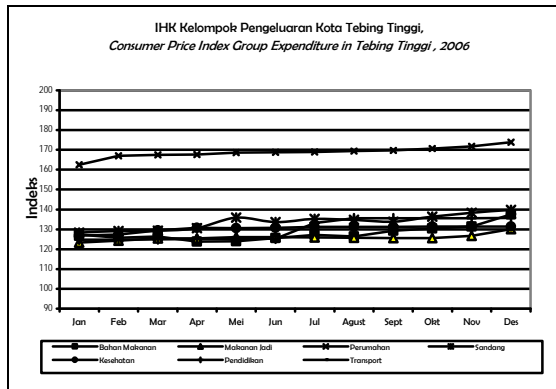

3.16. Kota Binjai

Selama bulan Januari sampai Desember 2006, di Kota Binjai terjadi 3 (tiga) bulan deflasi dan bulan lainnya mengalami inflasi. Pada bulan Januari deflasi sebesar -0,50 persen yang merupakan deflasi tertinggi selama tahun 2006 di Kota Binjai dan bulan Agustus deflasi sebesar -0,06 persen yang merupakan deflasi terendah. Besarnya inflasi bulanan berkisar antara 0,11 persen pada bulan Juni hingga 1,93 persen pada bulan Desember.

Selama tahun 2006, kumulatif inflasi di Kota Binjai mencapai 5,36 persen.

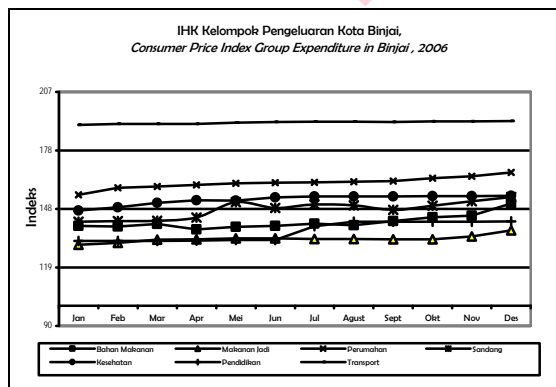

3.16. Binjai City

During January until December 2006, in Binjai City happened 3 (three) month deflation and the other month experience of inflation. In January deflation equal to -0.50 percent is highest deflation during year 2006 in Binjai City and on August deflation equal to -0.06 percent. Level of monthly inflation range from 0.11 percent in June until 1.93 percent in December.

During year 2006, cummulative inflation in Binjai City tired 5.36 percent.

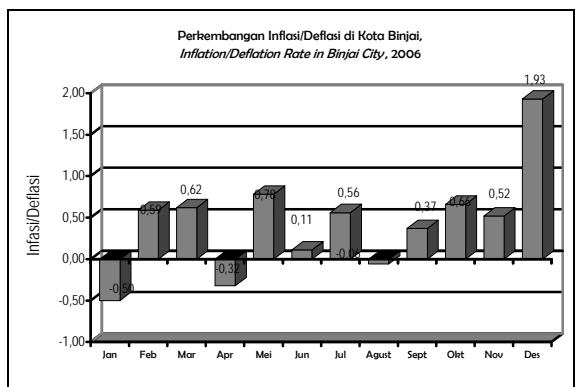

3.17. Propinsi Sumatera Utara

Secara umum, selama tahun 2006 di Propinsi Sumatera Utara mengalami 3 (tiga) bulan deflasi dan bulan lainnya inflasi. Deflasi terjadi pada bulan Januari sebesar -0,12

3.17. Sumatera Utara

In general, during year 2006 in Sumatera Utara Province happened 3 (three) month deflation and other month of inflation. Deflation happened in January equal to -0.12

persen, bulan April sebesar -0,47 persen dan bulan Agustus sebesar -0,14 persen. Besarnya inflasi bulanan berkisar antara 0,18 persen pada bulan Juni sampai 1,92 persen pada bulan Desember.

Inflasi di Propinsi Sumatera Utara selama bulan Januari sampai dengan Desember 2006 sebesar 6,11 persen.

percent, deflation on April equal to - 0.47 percent and deflation of August equal to - 0.14 percent. Level of monthly inflation range from 0.18 percent in June until 1.92 percent in December.

Inflation in Sumatera Utara Province during January up to December 2006 equal to 6.11 percent.

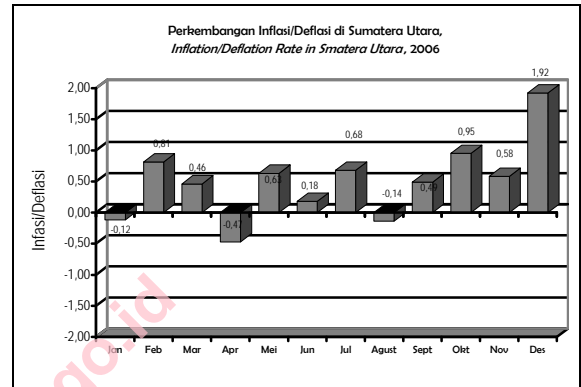
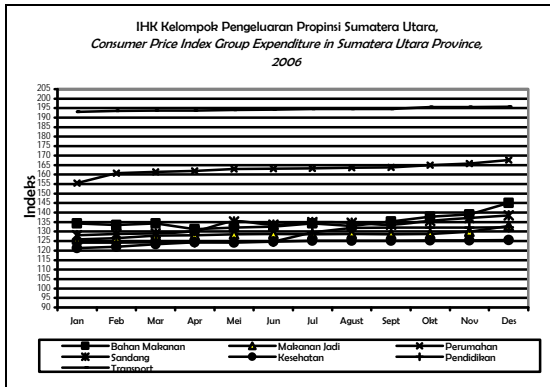

<http://sumut.bps.go.id>

Lampiran TABEL

<http://sumut.bps.go.id>

TABEL / TABLE : 1
 INDEKS HARGA KONSUMEN (IHK), DAN PERSENTASE PERUBAHAN DI KABUPATEN NIAS, 2006
 CONSUMER PRICE INDEX (CPI), AND PERCENTAGE OF CHANGE IN NIAS REGENCY, 2006
 (TAHUN 2002 = 100)

Kelompok dan Sub Kelompok <i>Group and Sub Group</i>	Januari / January		
	Indeks <i>Index</i>	% Perub. Terhadap / <i>Change To</i>	
		Bulan Lalu <i>Previous Month</i>	Des 2005 <i>Dec 2005</i>
[1]	[2]	[3]	[4]
INDEKS UMUM / GENERAL INDEX	161.97	-2.19	-2.19
I. BAHAN MAKANAN / FOOD	168.48	-3.13	-3.13
1 Padi-Padian, Umbi-Umbian Dan Hasilnya <i>Cereals, Roots, and Their Products</i>	157.40	3.27	3.27
2 Daging Dan Hasil-Hasilnya <i>Meats and its products</i>	154.17	0.73	0.73
3 Ikan Segar <i>Fresh Fish</i>	187.09	-16.51	-16.51
4 Ikan Diawetkan <i>Preserved Fish</i>	118.37	0.58	0.58
5 Telur, Susu Dan Hasil-Hasilnya <i>Eggs, Milk & Their Products</i>	134.85	1.25	1.25
6 Sayur-Sayuran <i>Vegetables</i>	225.77	7.35	7.35
7 Kacang - Kacangan <i>Beans and Nuts</i>	141.55	11.12	11.12
8 Buah - Buah <i>Fruits</i>	132.24	-6.84	-6.84
9 Bumbu - Bumbuan <i>Spices</i>	172.22	3.53	3.53
10 Lemak Dan Minyak <i>Fats And Oil</i>	218.81	1.07	1.07
11 Bahan Makanan Lainnya <i>Other Food Items</i>	157.08	33.14	33.14
II. MAKANAN JADI, MINUMAN, ROKOK & TEMBAKAU PREPARED FOOD, BEVERAGES AND TOBACCO PRODUCT	158.06	-6.11	-6.11
1 Makanan Jadi <i>Prepared Food</i>	196.45	8.55	8.55
2 Minuman Yang Tidak Beralkohol <i>Non-Alcoholic Beverages</i>	185.06	3.31	3.31
3 Tembakau Dan Minuman Beralkohol <i>Tobacco Products And Alcoholic Beverages</i>	109.29	-27.91	-27.91
III. PERUMAHAN, AIR, LISTRIK, GAS DAN BAHAN BAKAR / HOUSING, WATER, ELECTRICITY, GAS, AND FUEL	145.12	-0.26	-0.26
1 Biaya Tempat Tinggal <i>Cost of Housing</i>	122.78	-6.59	-6.59
2 Bahan Bakar, Penerangan Dan Air <i>Fuel, Electricity And Water</i>	163.38	1.14	1.14
3 Perlengkapan Rumah tangga <i>Household equipment</i>	222.61	11.22	11.22
4 Penyelenggaraan Rumah tangga <i>Household Operation</i>	129.56	7.55	7.55

LANJUTAN TABEL 1.
CONTINUED TABLE 1.

Kelompok dan Sub Kelompok <i>Group and Sub Group</i>	Januari / <i>January</i>		
	Indeks <i>Index</i>	% Perub. Terhadap / <i>Change To</i>	
		Bulan Lalu <i>Previous Month</i>	Des 2005 <i>Dec 2005</i>
[1]	[5]	[6]	[7]
IV. SANDANG / CLOTHING	137.96	-3.43	-3.43
1 Sandang Laki-Laki <i>Men's Clothing</i>	130.83	-6.67	-6.67
2 Sandang Wanita <i>Woman's Clothing</i>	115.85	-4.75	-4.75
3 Sandang Anak-Anak <i>Children's Clothing</i>	178.46	0.67	0.67
4 Barang Pribadi Dan Sandang Lainnya <i>Personal Effects</i>	129.76	-2.81	-2.81
V. KESEHATAN / HEALTH	154.92	9.41	9.41
1 Jasa Kesehatan <i>Health Services</i>	167.84	21.87	21.87
2 Obat-obatan <i>Medicines</i>	251.02	14.45	14.45
3 Jasa Perawatan dan Jasmani <i>Personal Care Services</i>	152.38	0.00	0.00
4 Perawatan Jasmani dan Kosmetik <i>Personal Care and Cosmetics</i>	135.30	2.51	2.51
VI. PENDIDIKAN, REKREASI, DAN OLAHRAGA EDUCATION, RECREATION AND SPORTS	141.33	5.38	5.38
1 Jasa Pendidikan <i>Education Service</i>	174.74	0.00	0.00
2 Kursus-kursus dan Pelatihan <i>Courses and Training</i>	106.69	6.69	6.69
3 Perlengkapan/Peralatan Pendidikan <i>Educational Equipments</i>	170.55	18.07	18.07
4 Rekreasi <i>Recreation</i>	119.96	2.26	2.26
5 Olah Raga <i>Sports</i>	106.30	0.00	0.00
VII. TRANSPOR, KOMUNIKASI DAN JASA KEUANGAN TRANSPORTASI, COMMUNICATIONS AND MONETARY SERVICES	218.59	5.69	5.69
1 Transpor <i>Transportation</i>	260.47	6.89	6.89
2 Komunikasi Dan Pengiriman <i>Communications And Delivery Services</i>	139.31	0.22	0.22
3 Sarana Dan Penunjang Transpor <i>Transport Equipment And Support</i>	84.90	3.03	3.03
4 Jasa Keuangan <i>Monetary Services</i>	209.14	9.22	9.22

LANJUTAN TABEL 1.
CONTINUED TABLE 1.

Kelompok dan Sub Kelompok <i>Group and Sub Group</i>	Februari / February		
	Indeks <i>Index</i>	% Perub. Terhadap / <i>Change To</i>	
		Bulan Lalu <i>Previous Month</i>	Des 2005 <i>Dec 2005</i>
[1]	[8]	[9]	[10]
INDEKS UMUM / GENERAL INDEX	161.69	-0.18	-2.36
I. BAHAN MAKANAN / FOOD	167.75	-0.43	-3.55
1 Padi-Padian, Umbi-Umbian Dan Hasilnya <i>Cereals, Roots, and Their Products</i>	162.40	3.18	6.55
2 Daging Dan Hasil-Hasilnya <i>Meats and its products</i>	154.17	0.00	0.73
3 Ikan Segar <i>Fresh Fish</i>	183.83	-1.74	-17.96
4 Ikan Diawetkan <i>Preserved Fish</i>	108.80	-8.09	-7.56
5 Telur, Susu Dan Hasil-Hasilnya <i>Eggs, Milk & Their Products</i>	135.32	0.35	1.60
6 Sayur-Sayuran <i>Vegetables</i>	225.77	0.00	7.35
7 Kacang - Kacangan <i>Beans and Nuts</i>	141.55	0.00	11.12
8 Buah - Buah <i>Fruits</i>	132.24	0.00	-6.84
9 Bumbu - Bumbuan <i>Spices</i>	161.49	-6.23	-2.92
10 Lemak Dan Minyak <i>Fats And Oil</i>	218.81	0.00	1.07
11 Bahan Makanan Lainnya <i>Other Food Items</i>	157.08	0.00	33.14
II. MAKANAN JADI, MINUMAN, ROKOK & TEMBAKAU PREPARED FOOD, BEVERAGES AND TOBACCO PRODUCT	158.06	0.00	-6.11
1 Makanan Jadi <i>Prepared Food</i>	196.45	0.00	8.55
2 Minuman Yang Tidak Beralkohol <i>Non-Alcoholic Beverages</i>	185.06	0.00	3.31
3 Tembakau Dan Minuman Beralkohol <i>Tobacco Products And Alcoholic Beverages</i>	109.29	0.00	-27.91
III. PERUMAHAN, AIR, LISTRIK, GAS DAN BAHAN BAKAR / HOUSING, WATER, ELECTRICITY, GAS, AND FUEL	145.16	0.03	-0.23
1 Biaya Tempat Tinggal <i>Cost of Housing</i>	122.85	0.06	-6.54
2 Bahan Bakar, Penerangan Dan Air <i>Fuel, Electricity And Water</i>	163.72	0.21	1.36
3 Perlengkapan Rumah tangga <i>Household equipment</i>	222.61	0.00	11.22
4 Penyelenggaraan Rumah tangga <i>Household Operation</i>	128.83	-0.56	6.95

LANJUTAN TABEL 1.
CONTINUED TABLE 1.

Kelompok dan Sub Kelompok <i>Group and Sub Group</i>	Februari / February		
	Indeks <i>Index</i>	% Perub. Terhadap / <i>Change To</i>	
		Bulan Lalu <i>Previous Month</i>	Des 2005 <i>Dec 2005</i>
[1]	[11]	[12]	[13]
IV. SANDANG / CLOTHING	137.72	-0.17	-3.59
1 Sandang Laki-Laki <i>Men's Clothing</i>	130.83	0.00	-6.67
2 Sandang Wanita <i>Woman's Clothing</i>	115.85	0.00	-4.75
3 Sandang Anak-Anak <i>Children's Clothing</i>	178.46	0.00	0.67
4 Barang Pribadi Dan Sandang Lainnya <i>Personal Effects</i>	128.13	-1.26	-4.04
V. KESEHATAN / HEALTH	154.92	0.00	9.41
1 Jasa Kesehatan <i>Health Services</i>	167.84	0.00	21.87
2 Obat-obatan <i>Medicines</i>	251.02	0.00	14.45
3 Jasa Perawatan dan Jasmani <i>Personal Care Services</i>	152.38	0.00	0.00
4 Perawatan Jasmani dan Kosmetik <i>Personal Care and Cosmetics</i>	135.30	0.00	2.51
VI. PENDIDIKAN, REKREASI, DAN OLAHRAGA EDUCATION, RECREATION AND SPORTS	141.33	0.00	5.38
1 Jasa Pendidikan <i>Education Service</i>	174.74	0.00	0.00
2 Kursus-kursus dan Pelatihan <i>Courses and Training</i>	106.69	0.00	6.69
3 Perlengkapan/Peralatan Pendidikan <i>Educational Equipments</i>	170.55	0.00	18.07
4 Rekreasi <i>Recreation</i>	119.96	0.00	2.26
5 Olah Raga <i>Sports</i>	106.30	0.00	0.00
VII. TRANSPOR, KOMUNIKASI DAN JASA KEUANGAN TRANSPORTASI, COMMUNICATIONS AND MONETARY SERVICES	218.59	0.00	5.69
1 Transpor <i>Transportation</i>	260.47	0.00	6.89
2 Komunikasi Dan Pengiriman <i>Communications And Delivery Services</i>	139.31	0.00	0.22
3 Sarana Dan Penunjang Transpor <i>Transport Equipment And Support</i>	84.90	0.00	3.03
4 Jasa Keuangan <i>Monetary Services</i>	209.14	0.00	9.22

LANJUTAN TABEL 1.
CONTINUED TABLE 1.

Kelompok dan Sub Kelompok <i>Group and Sub Group</i>	Indeks <i>Index</i>	Maret / <i>March</i>	
		% Perub. Terhadap / <i>Change To</i>	
		Bulan Lalu <i>Previous Month</i>	Des 2005 <i>Dec 2005</i>
[1]	[14]	[15]	[16]
INDEKS UMUM / GENERAL INDEX	163.58	1.17	-1.22
I. BAHAN MAKANAN / FOOD	171.81	2.42	-1.22
1 Padi-Padian, Umbi-Umbian Dan Hasilnya <i>Cereals, Roots, and Their Products</i>	186.41	14.78	22.31
2 Daging Dan Hasil-Hasilnya <i>Meats and its products</i>	165.26	7.19	7.98
3 Ikan Segar <i>Fresh Fish</i>	186.01	1.19	-16.99
4 Ikan Diawetkan <i>Preserved Fish</i>	101.72	-6.50	-13.57
5 Telur, Susu Dan Hasil-Hasilnya <i>Eggs, Milk & Their Products</i>	135.32	0.00	1.60
6 Sayur-Sayuran <i>Vegetables</i>	225.77	0.00	7.35
7 Kacang - Kacangan <i>Beans and Nuts</i>	143.00	1.03	12.26
8 Buah - Buah <i>Fruits</i>	132.24	0.00	-6.84
9 Bumbu - Bumbuan <i>Spices</i>	136.58	-15.43	-17.90
10 Lemak Dan Minyak <i>Fats And Oil</i>	206.13	-5.79	-4.78
11 Bahan Makanan Lainnya <i>Other Food Items</i>	157.08	0.00	33.14
II. MAKANAN JADI, MINUMAN, ROKOK & TEMBAKAU PREPARED FOOD, BEVERAGES AND TOBACCO PRODUCST	158.06	0.00	-6.11
1 Makanan Jadi <i>Prepared Food</i>	196.45	0.00	8.55
2 Minuman Yang Tidak Beralkohol <i>Non-Alcoholic Beverages</i>	185.06	0.00	3.31
3 Tembakau Dan Minuman Beralkohol <i>Tobacco Products And Alcoholic Beverages</i>	109.29	0.00	-27.91
III. PERUMAHAN, AIR, LISTRIK, GAS DAN BAHAN BAKAR / HOUSING, WATER, ELECTRICITY, GAS, AND FUEL	145.16	0.00	-0.23
1 Biaya Tempat Tinggal <i>Cost of Housing</i>	122.85	0.00	-6.54
2 Bahan Bakar, Penerangan Dan Air <i>Fuel, Electricity And Water</i>	163.72	0.00	1.36
3 Perlengkapan Rumah tangga <i>Household equipment</i>	222.61	0.00	11.22
4 Penyelenggaraan Rumah tangga <i>Household Operation</i>	128.83	0.00	6.95

LANJUTAN TABEL 1.
CONTINUED TABLE 1.

Kelompok dan Sub Kelompok <i>Group and Sub Group</i>	Maret / March		
	Indeks <i>Index</i>	% Perub. Terhadap / <i>Change To</i>	
		Bulan Lalu <i>Previous Month</i>	Des 2005 <i>Dec 2005</i>
[1]	[17]	[18]	[19]
IV. SANDANG / CLOTHING	143.31	4.06	0.32
1 Sandang Laki-Laki <i>Men's Clothing</i>	130.83	0.00	-6.67
2 Sandang Wanita <i>Woman's Clothing</i>	115.85	0.00	-4.75
3 Sandang Anak-Anak <i>Children's Clothing</i>	178.46	0.00	0.67
4 Barang Pribadi Dan Sandang Lainnya <i>Personal Effects</i>	166.95	30.30	25.04
V. KESEHATAN / HEALTH	154.92	0.00	9.41
1 Jasa Kesehatan <i>Health Services</i>	167.84	0.00	21.87
2 Obat-obatan <i>Medicines</i>	251.02	0.00	14.45
3 Jasa Perawatan dan Jasmani <i>Personal Care Services</i>	152.38	0.00	0.00
4 Perawatan Jasmani dan Kosmetik <i>Personal Care and Cosmetics</i>	135.30	0.00	2.51
VI. PENDIDIKAN, REKREASI, DAN OLAHRAGA EDUCATION, RECREATION AND SPORTS	141.33	0.00	5.38
1 Jasa Pendidikan <i>Education Service</i>	174.74	0.00	0.00
2 Kursus-kursus dan Pelatihan <i>Courses and Training</i>	106.69	0.00	6.69
3 Perlengkapan/Peralatan Pendidikan <i>Educational Equipments</i>	170.55	0.00	18.07
4 Rekreasi <i>Recreation</i>	119.96	0.00	2.26
5 Olah Raga <i>Sports</i>	106.30	0.00	0.00
VII. TRANSPOR, KOMUNIKASI DAN JASA KEUANGAN TRANSPORTASI, COMMUNICATIONS AND MONETARY SERVICES	218.59	0.00	5.69
1 Transpor <i>Transportation</i>	260.47	0.00	6.89
2 Komunikasi Dan Pengiriman <i>Communications And Delivery Services</i>	139.31	0.00	0.22
3 Sarana Dan Penunjang Transpor <i>Transport Equipment And Support</i>	84.90	0.00	3.03
4 Jasa Keuangan <i>Monetary Services</i>	209.54	0.19	9.43

LANJUTAN TABEL 1.
CONTINUED TABLE 1.

Kelompok dan Sub Kelompok <i>Group and Sub Group</i>	April / April		
	Indeks <i>Index</i>	% Perub. Terhadap / <i>Change To</i>	
		Bulan Lalu <i>Previous Month</i>	Des 2005 <i>Dec 2005</i>
[1]	[20]	[21]	[22]
INDEKS UMUM / GENERAL INDEX	166.02	1.49	0.25
I. BAHAN MAKANAN / FOOD	180.47	5.04	3.76
1 Padi-Padian, Umbi-Umbian Dan Hasilnya <i>Cereals, Roots, and Their Products</i>	188.67	1.21	23.78
2 Daging Dan Hasil-Hasilnya <i>Meats and its products</i>	172.93	4.64	12.98
3 Ikan Segar <i>Fresh Fish</i>	221.04	18.83	-1.36
4 Ikan Diawetkan <i>Preserved Fish</i>	101.10	-0.61	-14.10
5 Telur, Susu Dan Hasil-Hasilnya <i>Eggs, Milk & Their Products</i>	133.18	-1.58	0.00
6 Sayur-Sayuran <i>Vegetables</i>	211.92	-6.13	0.76
7 Kacang - Kacangan <i>Beans and Nuts</i>	135.75	-5.07	6.57
8 Buah - Buah <i>Fruits</i>	147.77	11.75	4.10
9 Bumbu - Bumbuan <i>Spices</i>	125.78	-7.91	-24.39
10 Lemak Dan Minyak <i>Fats And Oil</i>	215.73	4.65	-0.35
11 Bahan Makanan Lainnya <i>Other Food Items</i>	139.62	-11.12	18.34
II. MAKANAN JADI, MINUMAN, ROKOK & TEMBAKAU PREPARED FOOD, BEVERAGES AND TOBACCO PRODUCT	154.86	-2.02	-8.01
1 Makanan Jadi <i>Prepared Food</i>	187.04	-4.79	3.35
2 Minuman Yang Tidak Beralkohol <i>Non-Alcoholic Beverages</i>	174.90	-5.49	-2.37
3 Tembakau Dan Minuman Beralkohol <i>Tobacco Products And Alcoholic Beverages</i>	114.92	5.15	-24.19
III. PERUMAHAN, AIR, LISTRIK, GAS DAN BAHAN BAKAR / HOUSING, WATER, ELECTRICITY, GAS, AND FUEL	144.23	-0.64	-0.87
1 Biaya Tempat Tinggal <i>Cost of Housing</i>	122.86	0.01	-6.53
2 Bahan Bakar, Penerangan Dan Air <i>Fuel, Electricity And Water</i>	164.08	0.22	1.58
3 Perlengkapan Rumah tangga <i>Household equipment</i>	226.52	1.75	13.17
4 Penyelenggaraan Rumah tangga <i>Household Operation</i>	117.92	-8.47	-2.11

LANJUTAN TABEL 1.
CONTINUED TABLE 1.

Kelompok dan Sub Kelompok <i>Group and Sub Group</i>	April / April		
	Indeks <i>Index</i>	% Perub. Terhadap / <i>Change To</i>	
		Bulan Lalu <i>Previous Month</i>	Des 2005 <i>Dec 2005</i>
[1]	[23]	[24]	[25]
IV. SANDANG / CLOTHING	145.21	1.32	1.65
1 Sandang Laki-Laki <i>Men's Clothing</i>	132.26	1.09	-5.65
2 Sandang Wanita <i>Woman's Clothing</i>	120.73	4.21	-0.74
3 Sandang Anak-Anak <i>Children's Clothing</i>	178.46	0.00	0.67
4 Barang Pribadi Dan Sandang Lainnya <i>Personal Effects</i>	166.95	0.00	25.04
V. KESEHATAN / HEALTH	154.92	0.00	9.41
1 Jasa Kesehatan <i>Health Services</i>	167.84	0.00	21.87
2 Obat-obatan <i>Medicines</i>	251.02	0.00	14.45
3 Jasa Perawatan dan Jasmani <i>Personal Care Services</i>	152.38	0.00	0.00
4 Perawatan Jasmani dan Kosmetik <i>Personal Care and Cosmetics</i>	135.30	0.00	2.51
VI. PENDIDIKAN, REKREASI, DAN OLAHRAGA EDUCATION, RECREATION AND SPORTS	141.82	0.35	5.75
1 Jasa Pendidikan <i>Education Service</i>	174.74	0.00	0.00
2 Kursus-kursus dan Pelatihan <i>Courses and Training</i>	106.69	0.00	6.69
3 Perlengkapan/Peralatan Pendidikan <i>Educational Equipments</i>	170.55	0.00	18.07
4 Rekreasi <i>Recreation</i>	121.29	1.11	3.39
5 Olah Raga <i>Sports</i>	106.30	0.00	0.00
VII. TRANSPOR, KOMUNIKASI DAN JASA KEUANGAN TRANSPORTASI, COMMUNICATIONS AND MONETARY SERVICES	218.74	0.07	5.76
1 Transpor <i>Transportation</i>	260.47	0.00	6.89
2 Komunikasi Dan Pengiriman <i>Communications And Delivery Services</i>	139.31	0.00	0.22
3 Sarana Dan Penunjang Transpor <i>Transport Equipment And Support</i>	87.14	2.65	5.76
4 Jasa Keuangan <i>Monetary Services</i>	209.54	0.00	9.43

LANJUTAN TABEL 1.
CONTINUED TABLE 1.

Kelompok dan Sub Kelompok <i>Group and Sub Group</i>	Mei / May		
	Indeks <i>Index</i>	% Perub. Terhadap / <i>Change To</i>	
		Bulan Lalu <i>Previous Month</i>	Des 2005 <i>Dec 2005</i>
[1]	[26]	[27]	[28]
INDEKS UMUM / GENERAL INDEX	165.26	-0.46	-0.21
I. BAHAN MAKANAN / FOOD	172.37	-4.49	-0.89
1 Padi-Padian, Umbi-Umbian Dan Hasilnya <i>Cereals, Roots, and Their Products</i>	188.34	-0.17	23.57
2 Daging Dan Hasil-Hasilnya <i>Meats and its products</i>	159.52	-7.75	4.23
3 Ikan Segar <i>Fresh Fish</i>	198.28	-10.30	-11.52
4 Ikan Diawetkan <i>Preserved Fish</i>	101.97	0.86	-13.35
5 Telur, Susu Dan Hasil-Hasilnya <i>Eggs, Milk & Their Products</i>	133.51	0.25	0.25
6 Sayur-Sayuran <i>Vegetables</i>	191.58	-9.60	-8.91
7 Kacang - Kacangan <i>Beans and Nuts</i>	158.48	16.74	24.41
8 Buah - Buah <i>Fruits</i>	152.59	3.26	7.49
9 Bumbu - Bumbuan <i>Spices</i>	121.04	-3.77	-27.24
10 Lemak Dan Minyak <i>Fats And Oil</i>	200.69	-6.97	-7.30
11 Bahan Makanan Lainnya <i>Other Food Items</i>	133.61	-4.30	13.24
II. MAKANAN JADI, MINUMAN, ROKOK & TEMBAKAU PREPARED FOOD, BEVERAGES AND TOBACCO PRODUCT	160.89	3.89	-4.43
1 Makanan Jadi <i>Prepared Food</i>	189.17	1.14	4.53
2 Minuman Yang Tidak Beralkohol <i>Non-Alcoholic Beverages</i>	182.61	4.41	1.94
3 Tembakau Dan Minuman Beralkohol <i>Tobacco Products And Alcoholic Beverages</i>	124.31	8.17	-18.00
III. PERUMAHAN, AIR, LISTRIK, GAS DAN BAHAN BAKAR / HOUSING, WATER, ELECTRICITY, GAS, AND FUEL	148.66	3.07	2.17
1 Biaya Tempat Tinggal <i>Cost of Housing</i>	122.95	0.07	-6.47
2 Bahan Bakar, Penerangan Dan Air <i>Fuel, Electricity And Water</i>	174.74	6.50	8.18
3 Perlengkapan Rumah tangga <i>Household equipment</i>	226.52	0.00	13.17
4 Penyelenggaraan Rumah tangga <i>Household Operation</i>	126.12	6.95	4.70

LANJUTAN TABEL 1.
CONTINUED TABLE 1.

Kelompok dan Sub Kelompok <i>Group and Sub Group</i>	Mei / May		
	Indeks <i>Index</i>	% Perub. Terhadap / <i>Change To</i>	
		Bulan Lalu <i>Previous Month</i>	Des 2005 <i>Dec 2005</i>
[1]	[29]	[30]	[31]
IV. SANDANG / CLOTHING	146.02	0.56	2.22
1 Sandang Laki-Laki <i>Men's Clothing</i>	132.26	0.00	-5.65
2 Sandang Wanita <i>Woman's Clothing</i>	120.73	0.00	-0.74
3 Sandang Anak-Anak <i>Children's Clothing</i>	178.46	0.00	0.67
4 Barang Pribadi Dan Sandang Lainnya <i>Personal Effects</i>	172.60	3.39	29.27
V. KESEHATAN / HEALTH	154.92	0.00	9.41
1 Jasa Kesehatan <i>Health Services</i>	167.84	0.00	21.87
2 Obat-obatan <i>Medicines</i>	251.02	0.00	14.45
3 Jasa Perawatan dan Jasmani <i>Personal Care Services</i>	152.38	0.00	0.00
4 Perawatan Jasmani dan Kosmetik <i>Personal Care and Cosmetics</i>	135.30	0.00	2.51
VI. PENDIDIKAN, REKREASI, DAN OLAHRAGA EDUCATION, RECREATION AND SPORTS	141.82	0.00	5.75
1 Jasa Pendidikan <i>Education Service</i>	174.74	0.00	0.00
2 Kursus-kursus dan Pelatihan <i>Courses and Training</i>	106.69	0.00	6.69
3 Perlengkapan/Peralatan Pendidikan <i>Educational Equipments</i>	170.55	0.00	18.07
4 Rekreasi <i>Recreation</i>	121.29	0.00	3.39
5 Olah Raga <i>Sports</i>	106.30	0.00	0.00
VII. TRANSPOR, KOMUNIKASI DAN JASA KEUANGAN TRANSPORTASI, COMMUNICATIONS AND MONETARY SERVICES	218.11	-0.29	5.46
1 Transpor <i>Transportation</i>	259.55	-0.35	6.51
2 Komunikasi Dan Pengiriman <i>Communications And Delivery Services</i>	139.31	0.00	0.22
3 Sarana Dan Penunjang Transpor <i>Transport Equipment And Support</i>	87.14	0.00	5.76
4 Jasa Keuangan <i>Monetary Services</i>	209.54	0.00	9.43

LANJUTAN TABEL 1.
CONTINUED TABLE 1.

Kelompok dan Sub Kelompok <i>Group and Sub Group</i>	Juni / June		
	Indeks <i>Index</i>	% Perub. Terhadap / <i>Change To</i>	
		Bulan Lalu <i>Previous Month</i>	Des 2005 <i>Dec 2005</i>
[1]	[32]	[33]	[34]
INDEKS UMUM / GENERAL INDEX	167.19	1.17	0.96
I. BAHAN MAKANAN / FOOD	173.84	0.85	-0.05
1 Padi-Padian, Umbi-Umbian Dan Hasilnya <i>Cereals, Roots, and Their Products</i>	198.18	5.22	30.02
2 Daging Dan Hasil-Hasilnya <i>Meats and its products</i>	157.92	-1.00	3.18
3 Ikan Segar <i>Fresh Fish</i>	204.69	3.23	-8.66
4 Ikan Diawetkan <i>Preserved Fish</i>	99.58	-2.35	-15.39
5 Telur, Susu Dan Hasil-Hasilnya <i>Eggs, Milk & Their Products</i>	120.79	-9.53	-9.30
6 Sayur-Sayuran <i>Vegetables</i>	191.58	0.00	-8.91
7 Kacang - Kacangan <i>Beans and Nuts</i>	158.48	0.00	24.41
8 Buah - Buahhan <i>Fruits</i>	152.59	0.00	7.49
9 Bumbu - Bumbuan <i>Spices</i>	117.32	-3.08	-29.48
10 Lemak Dan Minyak <i>Fats And Oil</i>	183.47	-8.58	-15.25
11 Bahan Makanan Lainnya <i>Other Food Items</i>	133.61	0.00	13.24
II. MAKANAN JADI, MINUMAN, ROKOK & TEMBAKAU PREPARED FOOD, BEVERAGES AND TOBACCO PRODUCT	160.05	-0.52	-4.92
1 Makanan Jadi <i>Prepared Food</i>	189.17	0.00	4.53
2 Minuman Yang Tidak Beralkohol <i>Non-Alcoholic Beverages</i>	177.08	-3.03	-1.15
3 Tembakau Dan Minuman Beralkohol <i>Tobacco Products And Alcoholic Beverages</i>	124.31	0.00	-18.00
III. PERUMAHAN, AIR, LISTRIK, GAS DAN BAHAN BAKAR / HOUSING, WATER, ELECTRICITY, GAS, AND FUEL	153.22	3.07	5.31
1 Biaya Tempat Tinggal <i>Cost of Housing</i>	125.30	1.92	-4.67
2 Bahan Bakar, Penerangan Dan Air <i>Fuel, Electricity And Water</i>	185.76	6.31	15.00
3 Perlengkapan Rumah tangga <i>Household equipment</i>	226.52	0.00	13.17
4 Penyelenggaraan Rumah tangga <i>Household Operation</i>	126.12	0.00	4.70

LANJUTAN TABEL 1.
CONTINUED TABLE 1.

Kelompok dan Sub Kelompok <i>Group and Sub Group</i>	Juni / June		
	Indeks <i>Index</i>	% Perub. Terhadap / <i>Change To</i>	
		Bulan Lalu <i>Previous Month</i>	Des 2005 <i>Dec 2005</i>
[1]	[35]	[36]	[37]
IV. SANDANG / CLOTHING	147.26	0.85	3.09
1 Sandang Laki-Laki <i>Men's Clothing</i>	132.75	0.37	-5.30
2 Sandang Wanita <i>Woman's Clothing</i>	123.23	2.08	1.32
3 Sandang Anak-Anak <i>Children's Clothing</i>	178.46	0.00	0.67
4 Barang Pribadi Dan Sandang Lainnya <i>Personal Effects</i>	175.01	1.40	31.07
V. KESEHATAN / HEALTH	154.92	0.00	9.41
1 Jasa Kesehatan <i>Health Services</i>	167.84	0.00	21.87
2 Obat-obatan <i>Medicines</i>	251.02	0.00	14.45
3 Jasa Perawatan dan Jasmani <i>Personal Care Services</i>	152.38	0.00	0.00
4 Perawatan Jasmani dan Kosmetik <i>Personal Care and Cosmetics</i>	135.30	0.00	2.51
VI. PENDIDIKAN, REKREASI, DAN OLAHRAGA EDUCATION, RECREATION AND SPORTS	141.82	0.00	5.75
1 Jasa Pendidikan <i>Education Service</i>	174.74	0.00	0.00
2 Kursus-kursus dan Pelatihan <i>Courses and Training</i>	106.69	0.00	6.69
3 Perlengkapan/Peralatan Pendidikan <i>Educational Equipments</i>	170.55	0.00	18.07
4 Rekreasi <i>Recreation</i>	121.29	0.00	3.39
5 Olah Raga <i>Sports</i>	106.30	0.00	0.00
VII. TRANSPOR, KOMUNIKASI DAN JASA KEUANGAN TRANSPORTASI, COMMUNICATIONS AND MONETARY SERVICES	229.21	5.09	10.83
1 Transpor <i>Transportation</i>	274.11	5.61	12.49
2 Komunikasi Dan Pengiriman <i>Communications And Delivery Services</i>	141.33	1.45	1.68
3 Sarana Dan Penunjang Transpor <i>Transport Equipment And Support</i>	97.39	11.76	18.20
4 Jasa Keuangan <i>Monetary Services</i>	209.54	0.00	9.43

LANJUTAN TABEL 1.
CONTINUED TABLE 1.

Kelompok dan Sub Kelompok <i>Group and Sub Group</i>	Juli / July		
	Indeks <i>Index</i>	% Perub. Terhadap / <i>Change To</i>	
		Bulan Lalu <i>Previous Month</i>	Des 2005 <i>Dec 2005</i>
[1]	[38]	[39]	[40]
INDEKS UMUM / GENERAL INDEX	167.13	-0.04	0.92
I. BAHAN MAKANAN / FOOD	174.99	0.66	0.61
1 Padi-Padian, Umbi-Umbian Dan Hasilnya <i>Cereals, Roots, and Their Products</i>	198.68	0.25	30.35
2 Daging Dan Hasil-Hasilnya <i>Meats and its products</i>	156.54	-0.88	2.28
3 Ikan Segar <i>Fresh Fish</i>	204.13	-0.27	-8.91
4 Ikan Diawetkan <i>Preserved Fish</i>	99.88	0.30	-15.13
5 Telur, Susu Dan Hasil-Hasilnya <i>Eggs, Milk & Their Products</i>	121.03	0.19	-9.13
6 Sayur-Sayuran <i>Vegetables</i>	191.58	0.00	-8.91
7 Kacang - Kacangan <i>Beans and Nuts</i>	158.48	0.00	24.41
8 Buah - Buahan <i>Fruits</i>	152.59	0.00	7.49
9 Bumbu - Bumbuan <i>Spices</i>	128.73	9.73	-22.62
10 Lemak Dan Minyak <i>Fats And Oil</i>	183.47	0.00	-15.25
11 Bahan Makanan Lainnya <i>Other Food Items</i>	133.61	0.00	13.24
II. MAKANAN JADI, MINUMAN, ROKOK & TEMBAKAU PREPARED FOOD, BEVERAGES AND TOBACCO PRODUCT	160.05	0.00	-4.92
1 Makanan Jadi <i>Prepared Food</i>	189.17	0.00	4.53
2 Minuman Yang Tidak Beralkohol <i>Non-Alcoholic Beverages</i>	177.08	0.00	-1.15
3 Tembakau Dan Minuman Beralkohol <i>Tobacco Products And Alcoholic Beverages</i>	124.31	0.00	-18.00
III. PERUMAHAN, AIR, LISTRIK, GAS DAN BAHAN BAKAR / HOUSING, WATER, ELECTRICITY, GAS, AND FUEL	150.04	-2.07	3.13
1 Biaya Tempat Tinggal <i>Cost of Housing</i>	125.30	0.00	-4.67
2 Bahan Bakar, Penerangan Dan Air <i>Fuel, Electricity And Water</i>	175.10	-5.74	8.40
3 Perlengkapan Rumah tangga <i>Household equipment</i>	228.36	0.81	14.09
4 Penyelenggaraan Rumah tangga <i>Household Operation</i>	126.12	0.00	4.70

LANJUTAN TABEL 1.
CONTINUED TABLE 1.

Kelompok dan Sub Kelompok <i>Group and Sub Group</i>	Juli / July		
	Indeks <i>Index</i>	% Perub. Terhadap / <i>Change To</i>	
		Bulan Lalu <i>Previous Month</i>	Des 2005 <i>Dec 2005</i>
[1]	[41]	[42]	[43]
IV. SANDANG / CLOTHING	147.68	0.28	3.38
1 Sandang Laki-Laki <i>Men's Clothing</i>	132.75	0.00	-5.30
2 Sandang Wanita <i>Woman's Clothing</i>	123.23	0.00	1.32
3 Sandang Anak-Anak <i>Children's Clothing</i>	179.05	0.33	1.00
4 Barang Pribadi Dan Sandang Lainnya <i>Personal Effects</i>	176.89	1.08	32.48
V. KESEHATAN / HEALTH	155.06	0.09	9.51
1 Jasa Kesehatan <i>Health Services</i>	170.82	1.78	24.04
2 Obat-obatan <i>Medicines</i>	251.02	0.00	14.45
3 Jasa Perawatan dan Jasmani <i>Personal Care Services</i>	140.82	-7.58	-7.58
4 Perawatan Jasmani dan Kosmetik <i>Personal Care and Cosmetics</i>	135.30	0.00	2.51
VI. PENDIDIKAN, REKREASI, DAN OLAHRAGA EDUCATION, RECREATION AND SPORTS	141.82	0.00	5.75
1 Jasa Pendidikan <i>Education Service</i>	174.74	0.00	0.00
2 Kursus-kursus dan Pelatihan <i>Courses and Training</i>	106.69	0.00	6.69
3 Perlengkapan/Peralatan Pendidikan <i>Educational Equipments</i>	170.55	0.00	18.07
4 Rekreasi <i>Recreation</i>	121.29	0.00	3.39
5 Olah Raga <i>Sports</i>	106.30	0.00	0.00
VII. TRANSPOR, KOMUNIKASI DAN JASA KEUANGAN TRANSPORTASI, COMMUNICATIONS AND MONETARY SERVICES	229.25	0.02	10.84
1 Transpor <i>Transportation</i>	274.17	0.02	12.51
2 Komunikasi Dan Pengiriman <i>Communications And Delivery Services</i>	141.33	0.00	1.68
3 Sarana Dan Penunjang Transpor <i>Transport Equipment And Support</i>	97.39	0.00	18.20
4 Jasa Keuangan <i>Monetary Services</i>	209.54	0.00	9.43

LANJUTAN TABEL 1.
CONTINUED TABLE 1.

Kelompok dan Sub Kelompok <i>Group and Sub Group</i>	Agustus / August		
	Indeks <i>Index</i>	% Perub. Terhadap / <i>Change To</i>	
		Bulan Lalu <i>Previous Month</i>	Des 2005 <i>Dec 2005</i>
[1]	[44]	[45]	[46]
INDEKS UMUM / GENERAL INDEX	167.26	0.08	1.00
I. BAHAN MAKANAN / FOOD	175.07	0.05	0.66
1 Padi-Padian, Umbi-Umbian Dan Hasilnya <i>Cereals, Roots, and Their Products</i>	199.68	0.50	31.01
2 Daging Dan Hasil-Hasilnya <i>Meats and its products</i>	156.56	0.01	2.29
3 Ikan Segar <i>Fresh Fish</i>	204.62	0.24	-8.69
4 Ikan Diawetkan <i>Preserved Fish</i>	107.61	7.74	-8.57
5 Telur, Susu Dan Hasil-Hasilnya <i>Eggs, Milk & Their Products</i>	120.31	-0.59	-9.66
6 Sayur-Sayuran <i>Vegetables</i>	183.34	-4.30	-12.83
7 Kacang - Kacangan <i>Beans and Nuts</i>	158.48	0.00	24.41
8 Buah - Buah <i>Fruits</i>	152.59	0.00	7.49
9 Bumbu - Bumbuan <i>Spices</i>	128.71	-0.02	-22.63
10 Lemak Dan Minyak <i>Fats And Oil</i>	184.63	0.63	-14.72
11 Bahan Makanan Lainnya <i>Other Food Items</i>	133.61	0.00	13.24
II. MAKANAN JADI, MINUMAN, ROKOK & TEMBAKAU PREPARED FOOD, BEVERAGES AND TOBACCO PRODUCT	159.79	-0.17	-5.08
1 Makanan Jadi <i>Prepared Food</i>	189.17	0.00	4.53
2 Minuman Yang Tidak Beralkohol <i>Non-Alcoholic Beverages</i>	175.32	-0.99	-2.13
3 Tembakau Dan Minuman Beralkohol <i>Tobacco Products And Alcoholic Beverages</i>	124.31	0.00	-18.00
III. PERUMAHAN, AIR, LISTRIK, GAS DAN BAHAN BAKAR / HOUSING, WATER, ELECTRICITY, GAS, AND FUEL	150.51	0.31	3.45
1 Biaya Tempat Tinggal <i>Cost of Housing</i>	126.50	0.95	-3.76
2 Bahan Bakar, Penerangan Dan Air <i>Fuel, Electricity And Water</i>	175.10	0.00	8.40
3 Perlengkapan Rumah tangga <i>Household equipment</i>	228.04	-0.14	13.93
4 Penyelenggaraan Rumah tangga <i>Household Operation</i>	125.59	-0.42	4.26

LANJUTAN TABEL 1.
CONTINUED TABLE 1.

Kelompok dan Sub Kelompok <i>Group and Sub Group</i>	Agustus / August		
	Indeks <i>Index</i>	% Perub. Terhadap / <i>Change To</i>	
		Bulan Lalu <i>Previous Month</i>	Des 2005 <i>Dec 2005</i>
[1]	[47]	[48]	[49]
IV. SANDANG / CLOTHING	148.36	0.46	3.86
1 Sandang Laki-Laki <i>Men's Clothing</i>	134.07	0.99	-4.36
2 Sandang Wanita <i>Woman's Clothing</i>	123.23	0.00	1.32
3 Sandang Anak-Anak <i>Children's Clothing</i>	179.05	0.00	1.00
4 Barang Pribadi Dan Sandang Lainnya <i>Personal Effects</i>	178.78	1.07	33.90
V. KESEHATAN / HEALTH	154.61	-0.29	9.20
1 Jasa Kesehatan <i>Health Services</i>	170.82	0.00	24.04
2 Obat-obatan <i>Medicines</i>	245.05	-2.38	11.73
3 Jasa Perawatan dan Jasmani <i>Personal Care Services</i>	140.82	0.00	-7.58
4 Perawatan Jasmani dan Kosmetik <i>Personal Care and Cosmetics</i>	135.30	0.00	2.51
VI. PENDIDIKAN, REKREASI, DAN OLAHRAGA EDUCATION, RECREATION AND SPORTS	143.52	1.19	7.01
1 Jasa Pendidikan <i>Education Service</i>	180.31	3.19	3.19
2 Kursus-kursus dan Pelatihan <i>Courses and Training</i>	106.69	0.00	6.69
3 Perlengkapan/Peralatan Pendidikan <i>Educational Equipments</i>	170.55	0.00	18.07
4 Rekreasi <i>Recreation</i>	121.29	0.00	3.39
5 Olah Raga <i>Sports</i>	106.30	0.00	0.00
VII. TRANSPOR, KOMUNIKASI DAN JASA KEUANGAN TRANSPORTASI, COMMUNICATIONS AND MONETARY SERVICES	229.25	0.00	10.84
1 Transpor <i>Transportation</i>	274.17	0.00	12.51
2 Komunikasi Dan Pengiriman <i>Communications And Delivery Services</i>	141.33	0.00	1.68
3 Sarana Dan Penunjang Transpor <i>Transport Equipment And Support</i>	97.39	0.00	18.20
4 Jasa Keuangan <i>Monetary Services</i>	209.54	0.00	9.43

LANJUTAN TABEL 1.
CONTINUED TABLE 1.

Kelompok dan Sub Kelompok <i>Group and Sub Group</i>	September / <i>September</i>		
	Indeks <i>Index</i>	% Perub. Terhadap / <i>Change To</i>	
		Bulan Lalu <i>Previous Month</i>	Des 2005 <i>Dec 2005</i>
[1]	[50]	[51]	[52]
INDEKS UMUM / <i>GENERAL INDEX</i>	169.13	1.12	2.13
I. BAHAN MAKANAN / <i>FOOD</i>	179.87	2.74	3.42
1 Padi-Padian, Umbi-Umbian Dan Hasilnya <i>Cereals, Roots, and Their Products</i>	199.68	0.00	31.01
2 Daging Dan Hasil-Hasilnya <i>Meats and its products</i>	155.41	-0.73	1.54
3 Ikan Segar <i>Fresh Fish</i>	208.10	1.70	-7.13
4 Ikan Diawetkan <i>Preserved Fish</i>	110.39	2.58	-6.20
5 Telur, Susu Dan Hasil-Hasilnya <i>Eggs, Milk & Their Products</i>	120.31	0.00	-9.66
6 Sayur-Sayuran <i>Vegetables</i>	191.58	4.49	-8.91
7 Kacang - Kacangan <i>Beans and Nuts</i>	158.48	0.00	24.41
8 Buah - Buahan <i>Fruits</i>	152.59	0.00	7.49
9 Bumbu - Bumbuan <i>Spices</i>	150.26	16.75	-9.67
10 Lemak Dan Minyak <i>Fats And Oil</i>	203.76	10.36	-5.88
11 Bahan Makanan Lainnya <i>Other Food Items</i>	133.61	0.00	13.24
II. MAKANAN JADI, MINUMAN, ROKOK & TEMBAKAU <i>PREPARED FOOD, BEVERAGES AND TOBACCO PRODUCT</i>	159.84	0.04	-5.05
1 Makanan Jadi <i>Prepared Food</i>	189.17	0.00	4.53
2 Minuman Yang Tidak Beralkohol <i>Non-Alcoholic Beverages</i>	175.69	0.21	-1.92
3 Tembakau Dan Minuman Beralkohol <i>Tobacco Products And Alcoholic Beverages</i>	124.31	0.00	-18.00
III. PERUMAHAN, AIR, LISTRIK, GAS DAN BAHAN BAKAR / <i>HOUSING, WATER, ELECTRICITY, GAS, AND FUEL</i>	150.04	-0.31	3.12
1 Biaya Tempat Tinggal <i>Cost of Housing</i>	125.36	-0.90	-4.63
2 Bahan Bakar, Penerangan Dan Air <i>Fuel, Electricity And Water</i>	175.10	0.00	8.40
3 Perlengkapan Rumah tangga <i>Household equipment</i>	228.04	0.00	13.93
4 Penyelenggaraan Rumah tangga <i>Household Operation</i>	126.12	0.42	4.70

LANJUTAN TABEL 1.
CONTINUED TABLE 1.

Kelompok dan Sub Kelompok <i>Group and Sub Group</i>	September / <i>September</i>		
	Indeks <i>Index</i>	% Perub. Terhadap / <i>Change To</i>	
		Bulan Lalu <i>Previous Month</i>	Des 2005 <i>Dec 2005</i>
[1]	[53]	[54]	[55]
IV. SANDANG / <i>CLOTHING</i>	149.89	1.03	4.93
1 Sandang Laki-Laki <i>Men's Clothing</i>	134.07	0.00	-4.36
2 Sandang Wanita <i>Woman's Clothing</i>	125.19	1.59	2.93
3 Sandang Anak-Anak <i>Children's Clothing</i>	179.05	0.00	1.00
4 Barang Pribadi Dan Sandang Lainnya <i>Personal Effects</i>	185.37	3.69	38.83
V. KESEHATAN / <i>HEALTH</i>	155.07	0.30	9.52
1 Jasa Kesehatan <i>Health Services</i>	170.82	0.00	24.04
2 Obat-obatan <i>Medicines</i>	251.18	2.50	14.53
3 Jasa Perawatan dan Jasmani <i>Personal Care Services</i>	140.82	0.00	-7.58
4 Perawatan Jasmani dan Kosmetik <i>Personal Care and Cosmetics</i>	135.30	0.00	2.51
VI. PENDIDIKAN, REKREASI, DAN OLAHRAGA <i>EDUCATION, RECREATION AND SPORTS</i>	143.70	0.13	7.15
1 Jasa Pendidikan <i>Education Service</i>	180.31	0.00	3.19
2 Kursus-kursus dan Pelatihan <i>Courses and Training</i>	106.69	0.00	6.69
3 Perlengkapan/Peralatan Pendidikan <i>Educational Equipments</i>	170.55	0.00	18.07
4 Rekreasi <i>Recreation</i>	121.78	0.41	3.82
5 Olah Raga <i>Sports</i>	106.30	0.00	0.00
VII. TRANSPOR, KOMUNIKASI DAN JASA KEUANGAN <i>TRANSPORTASI, COMMUNICATIONS AND MONETARY SERVICES</i>	229.25	0.00	10.84
1 Transpor <i>Transportation</i>	274.17	0.00	12.51
2 Komunikasi Dan Pengiriman <i>Communications And Delivery Services</i>	141.33	0.00	1.68
3 Sarana Dan Penunjang Transpor <i>Transport Equipment And Support</i>	97.39	0.00	18.20
4 Jasa Keuangan <i>Monetary Services</i>	209.54	0.00	9.43

LANJUTAN TABEL 1.
CONTINUED TABLE 1.

Kelompok dan Sub Kelompok <i>Group and Sub Group</i>	Oktober / October		
	Indeks <i>Index</i>	% Perub. Terhadap / <i>Change To</i>	
		Bulan Lalu <i>Previous Month</i>	Des 2005 <i>Dec 2005</i>
[1]	[56]	[57]	[58]
INDEKS UMUM / GENERAL INDEX	177.21	4.78	7.01
I. BAHAN MAKANAN / FOOD	194.86	8.33	12.04
1 Padi-Padian, Umbi-Umbian Dan Hasilnya <i>Cereals, Roots, and Their Products</i>	201.99	1.16	32.52
2 Daging Dan Hasil-Hasilnya <i>Meats and its products</i>	173.04	11.35	13.06
3 Ikan Segar <i>Fresh Fish</i>	231.25	11.12	3.20
4 Ikan Diawetkan <i>Preserved Fish</i>	111.20	0.74	-5.51
5 Telur, Susu Dan Hasil-Hasilnya <i>Eggs, Milk & Their Products</i>	126.02	4.75	-5.37
6 Sayur-Sayuran <i>Vegetables</i>	217.23	13.39	3.29
7 Kacang - Kacangan <i>Beans and Nuts</i>	177.02	11.70	38.97
8 Buah - Buah <i>Fruits</i>	160.50	5.18	13.06
9 Bumbu - Bumbuan <i>Spices</i>	187.34	24.68	12.62
10 Lemak Dan Minyak <i>Fats And Oil</i>	219.03	7.50	1.18
11 Bahan Makanan Lainnya <i>Other Food Items</i>	133.61	0.00	13.24
II. MAKANAN JADI, MINUMAN, ROKOK & TEMBAKAU PREPARED FOOD, BEVERAGES AND TOBACCO PRODUCT	163.67	2.40	-2.77
1 Makanan Jadi <i>Prepared Food</i>	196.09	3.66	8.35
2 Minuman Yang Tidak Beralkohol <i>Non-Alcoholic Beverages</i>	180.91	2.97	0.99
3 Tembakau Dan Minuman Beralkohol <i>Tobacco Products And Alcoholic Beverages</i>	124.50	0.15	-17.88
III. PERUMAHAN, AIR, LISTRIK, GAS DAN BAHAN BAKAR / HOUSING, WATER, ELECTRICITY, GAS, AND FUEL	155.05	3.34	6.56
1 Biaya Tempat Tinggal <i>Cost of Housing</i>	126.25	0.71	-3.95
2 Bahan Bakar, Penerangan Dan Air <i>Fuel, Electricity And Water</i>	187.80	7.25	16.26
3 Perlengkapan Rumah tangga <i>Household equipment</i>	229.58	0.68	14.70
4 Penyelenggaraan Rumah tangga <i>Household Operation</i>	129.80	2.92	7.76

LANJUTAN TABEL 1.
CONTINUED TABLE 1.

Kelompok dan Sub Kelompok <i>Group and Sub Group</i>	Oktober / October		
	Indeks <i>Index</i>	% Perub. Terhadap / <i>Change To</i>	
		Bulan Lalu <i>Previous Month</i>	Des 2005 <i>Dec 2005</i>
[1]	[59]	[60]	[61]
IV. SANDANG / CLOTHING	155.66	3.84	8.96
1 Sandang Laki-Laki <i>Men's Clothing</i>	131.86	-1.64	-5.93
2 Sandang Wanita <i>Woman's Clothing</i>	138.03	10.26	13.49
3 Sandang Anak-Anak <i>Children's Clothing</i>	183.80	2.66	3.68
4 Barang Pribadi Dan Sandang Lainnya <i>Personal Effects</i>	195.74	5.59	46.60
V. KESEHATAN / HEALTH	161.85	4.37	14.31
1 Jasa Kesehatan <i>Health Services</i>	175.11	2.51	27.15
2 Obat-obatan <i>Medicines</i>	251.18	0.00	14.53
3 Jasa Perawatan dan Jasmani <i>Personal Care Services</i>	157.93	12.15	3.65
4 Perawatan Jasmani dan Kosmetik <i>Personal Care and Cosmetics</i>	143.12	5.78	8.43
VI. PENDIDIKAN, REKREASI, DAN OLAHRAGA EDUCATION, RECREATION AND SPORTS	144.41	0.49	7.68
1 Jasa Pendidikan <i>Education Service</i>	180.31	0.00	3.19
2 Kursus-kursus dan Pelatihan <i>Courses and Training</i>	110.38	3.46	10.38
3 Perlengkapan/Peralatan Pendidikan <i>Educational Equipments</i>	170.55	0.00	18.07
4 Rekreasi <i>Recreation</i>	123.24	1.20	5.06
5 Olah Raga <i>Sports</i>	106.30	0.00	0.00
VII. TRANSPOR, KOMUNIKASI DAN JASA KEUANGAN TRANSPORTASI, COMMUNICATIONS AND MONETARY SERVICES	229.25	0.00	10.84
1 Transpor <i>Transportation</i>	274.17	0.00	12.51
2 Komunikasi Dan Pengiriman <i>Communications And Delivery Services</i>	141.33	0.00	1.68
3 Sarana Dan Penunjang Transpor <i>Transport Equipment And Support</i>	97.39	0.00	18.20
4 Jasa Keuangan <i>Monetary Services</i>	209.54	0.00	9.43

LANJUTAN TABEL 1.
CONTINUED TABLE 1.

Kelompok dan Sub Kelompok <i>Group and Sub Group</i>	Nopember / <i>November</i>		
	Indeks <i>Index</i>	% Perub. Terhadap / <i>Change To</i>	
		Bulan Lalu <i>Previous Month</i>	Des 2005 <i>Dec 2005</i>
[1]	[62]	[63]	[64]
INDEKS UMUM / GENERAL INDEX	174.77	-1.38	5.53
I. BAHAN MAKANAN / FOOD	187.82	-3.61	7.99
1 Padi-Padian, Umbi-Umbian Dan Hasilnya <i>Cereals, Roots, and Their Products</i>	201.24	-0.37	32.04
2 Daging Dan Hasil-Hasilnya <i>Meats and its products</i>	166.78	-3.62	8.97
3 Ikan Segar <i>Fresh Fish</i>	201.88	-12.70	-9.91
4 Ikan Diawetkan <i>Preserved Fish</i>	111.52	0.29	-5.24
5 Telur, Susu Dan Hasil-Hasilnya <i>Eggs, Milk & Their Products</i>	129.95	3.12	-2.42
6 Sayur-Sayuran <i>Vegetables</i>	214.33	-1.34	1.90
7 Kacang - Kacangan <i>Beans and Nuts</i>	157.16	-11.22	23.38
8 Buah - Buah <i>Fruits</i>	162.73	1.39	14.63
9 Bumbu - Bumbuan <i>Spices</i>	189.44	1.12	13.88
10 Lemak Dan Minyak <i>Fats And Oil</i>	217.93	-0.50	0.67
11 Bahan Makanan Lainnya <i>Other Food Items</i>	137.10	2.61	16.20
II. MAKANAN JADI, MINUMAN, ROKOK & TEMBAKAU PREPARED FOOD, BEVERAGES AND TOBACCO PRODUCT	166.34	1.63	-1.19
1 Makanan Jadi <i>Prepared Food</i>	201.35	2.68	11.26
2 Minuman Yang Tidak Beralkohol <i>Non-Alcoholic Beverages</i>	183.67	1.53	2.53
3 Tembakau Dan Minuman Beralkohol <i>Tobacco Products And Alcoholic Beverages</i>	124.50	0.00	-17.88
III. PERUMAHAN, AIR, LISTRIK, GAS DAN BAHAN BAKAR / HOUSING, WATER, ELECTRICITY, GAS, AND FUEL	151.75	-2.12	4.30
1 Biaya Tempat Tinggal <i>Cost of Housing</i>	126.35	0.08	-3.88
2 Bahan Bakar, Penerangan Dan Air <i>Fuel, Electricity And Water</i>	177.14	-5.68	9.66
3 Perlengkapan Rumah tangga <i>Household equipment</i>	229.58	0.00	14.70
4 Penyelenggaraan Rumah tangga <i>Household Operation</i>	129.80	0.00	7.76

LANJUTAN TABEL 1.
CONTINUED TABLE 1.

Kelompok dan Sub Kelompok <i>Group and Sub Group</i>	Nopember / <i>November</i>		
	Indeks <i>Index</i>	% Perub. Terhadap / <i>Change To</i>	
		Bulan Lalu <i>Previous Month</i>	Des 2005 <i>Dec 2005</i>
[1]	[65]	[66]	[67]
IV. SANDANG / <i>CLOTHING</i>	156.84	0.76	9.79
1 Sandang Laki-Laki <i>Men's Clothing</i>	139.88	6.08	-0.21
2 Sandang Wanita <i>Woman's Clothing</i>	131.67	-4.61	8.26
3 Sandang Anak-Anak <i>Children's Clothing</i>	183.80	0.00	3.68
4 Barang Pribadi Dan Sandang Lainnya <i>Personal Effects</i>	199.51	1.93	49.42
V. KESEHATAN / <i>HEALTH</i>	161.85	0.00	14.31
1 Jasa Kesehatan <i>Health Services</i>	175.11	0.00	27.15
2 Obat-obatan <i>Medicines</i>	251.18	0.00	14.53
3 Jasa Perawatan dan Jasmani <i>Personal Care Services</i>	157.93	0.00	3.65
4 Perawatan Jasmani dan Kosmetik <i>Personal Care and Cosmetics</i>	143.12	0.00	8.43
VI. PENDIDIKAN, REKREASI, DAN OLAHRAGA <i>EDUCATION, RECREATION AND SPORTS</i>	144.50	0.06	7.75
1 Jasa Pendidikan <i>Education Service</i>	180.31	0.00	3.19
2 Kursus-kursus dan Pelatihan <i>Courses and Training</i>	110.38	0.00	10.38
3 Perlengkapan/Peralatan Pendidikan <i>Educational Equipments</i>	170.55	0.00	18.07
4 Rekreasi <i>Recreation</i>	123.49	0.20	5.27
5 Olah Raga <i>Sports</i>	106.30	0.00	0.00
VII. TRANSPOR, KOMUNIKASI DAN JASA KEUANGAN <i>TRANSPORTASI, COMMUNICATIONS AND MONETARY SERVICES</i>	229.28	0.02	10.86
1 Transpor <i>Transportation</i>	274.22	0.02	12.54
2 Komunikasi Dan Pengiriman <i>Communications And Delivery Services</i>	141.33	0.00	1.68
3 Sarana Dan Penunjang Transpor <i>Transport Equipment And Support</i>	97.39	0.00	18.20
4 Jasa Keuangan <i>Monetary Services</i>	209.54	0.00	9.43

LANJUTAN TABEL 1.
CONTINUED TABLE 1.

Kelompok dan Sub Kelompok <i>Group and Sub Group</i>	Desember / December		
	Indeks <i>Index</i>	% Perub. Terhadap / <i>Change To</i>	
		Bulan Lalu <i>Previous Month</i>	Des 2005 <i>Dec 2005</i>
[1]	[68]	[69]	[70]
INDEKS UMUM / GENERAL INDEX	177.82	1.75	7.38
I. BAHAN MAKANAN / FOOD	195.49	4.08	12.40
1 Padi-Padian, Umbi-Umbian Dan Hasilnya <i>Cereals, Roots, and Their Products</i>	200.91	-0.17	31.82
2 Daging Dan Hasil-Hasilnya <i>Meats and its products</i>	170.73	2.37	11.55
3 Ikan Segar <i>Fresh Fish</i>	204.20	1.15	-8.88
4 Ikan Diawetkan <i>Preserved Fish</i>	112.68	1.04	-4.26
5 Telur, Susu Dan Hasil-Hasilnya <i>Eggs, Milk & Their Products</i>	129.95	0.00	-2.42
6 Sayur-Sayuran <i>Vegetables</i>	261.25	21.89	24.21
7 Kacang - Kacangan <i>Beans and Nuts</i>	149.91	-4.62	17.68
8 Buah - Buah <i>Fruits</i>	162.73	0.00	14.63
9 Bumbu - Bumbuan <i>Spices</i>	231.68	22.30	39.27
10 Lemak Dan Minyak <i>Fats And Oil</i>	214.17	-1.73	-1.07
11 Bahan Makanan Lainnya <i>Other Food Items</i>	131.09	-4.38	11.11
II. MAKANAN JADI, MINUMAN, ROKOK & TEMBAKAU PREPARED FOOD, BEVERAGES AND TOBACCO PRODUCT	166.66	0.19	-1.00
1 Makanan Jadi <i>Prepared Food</i>	201.35	0.00	11.26
2 Minuman Yang Tidak Beralkohol <i>Non-Alcoholic Beverages</i>	185.52	1.00	3.56
3 Tembakau Dan Minuman Beralkohol <i>Tobacco Products And Alcoholic Beverages</i>	124.59	0.07	-17.82
III. PERUMAHAN, AIR, LISTRIK, GAS DAN BAHAN BAKAR / HOUSING, WATER, ELECTRICITY, GAS, AND FUEL	151.63	-0.08	4.22
1 Biaya Tempat Tinggal <i>Cost of Housing</i>	126.07	-0.22	-4.09
2 Bahan Bakar, Penerangan Dan Air <i>Fuel, Electricity And Water</i>	177.14	0.00	9.66
3 Perlengkapan Rumah tangga <i>Household equipment</i>	229.58	0.00	14.70
4 Penyelenggaraan Rumah tangga <i>Household Operation</i>	129.88	0.06	7.82

LANJUTAN TABEL 1.
CONTINUED TABLE 1.

Kelompok dan Sub Kelompok <i>Group and Sub Group</i>	Desember / December		
	Indeks <i>Index</i>	% Perub. Terhadap / <i>Change To</i>	
		Bulan Lalu <i>Previous Month</i>	Des 2005 <i>Dec 2005</i>
[1]	[71]	[72]	[73]
IV. SANDANG / CLOTHING	158.58	1.11	11.00
1 Sandang Laki-Laki <i>Men's Clothing</i>	139.88	0.00	-0.21
2 Sandang Wanita <i>Woman's Clothing</i>	135.09	2.60	11.07
3 Sandang Anak-Anak <i>Children's Clothing</i>	183.80	0.00	3.68
4 Barang Pribadi Dan Sandang Lainnya <i>Personal Effects</i>	204.53	2.52	53.18
V. KESEHATAN / HEALTH	161.85	0.00	14.31
1 Jasa Kesehatan <i>Health Services</i>	175.11	0.00	27.15
2 Obat-obatan <i>Medicines</i>	251.18	0.00	14.53
3 Jasa Perawatan dan Jasmani <i>Personal Care Services</i>	157.93	0.00	3.65
4 Perawatan Jasmani dan Kosmetik <i>Personal Care and Cosmetics</i>	143.12	0.00	8.43
VI. PENDIDIKAN, REKREASI, DAN OLAHRAGA EDUCATION, RECREATION AND SPORTS	144.48	-0.01	7.73
1 Jasa Pendidikan <i>Education Service</i>	180.31	0.00	3.19
2 Kursus-kursus dan Pelatihan <i>Courses and Training</i>	109.91	-0.43	9.91
3 Perlengkapan/Peralatan Pendidikan <i>Educational Equipments</i>	170.55	0.00	18.07
4 Rekreasi <i>Recreation</i>	123.49	0.00	5.27
5 Olah Raga <i>Sports</i>	106.30	0.00	0.00
VII. TRANSPOR, KOMUNIKASI DAN JASA KEUANGAN TRANSPORTASI, COMMUNICATIONS AND MONETARY SERVICES	229.04	-0.11	10.75
1 Transpor <i>Transportation</i>	274.22	0.00	12.54
2 Komunikasi Dan Pengiriman <i>Communications And Delivery Services</i>	140.35	-0.70	0.97
3 Sarana Dan Penunjang Transpor <i>Transport Equipment And Support</i>	97.39	0.00	18.20
4 Jasa Keuangan <i>Monetary Services</i>	209.54	0.00	9.43

TABEL / TABLE : 2
 INDEKS HARGA KONSUMEN (IHK), DAN PERSENTASE PERUBAHAN DI KABUPATEN MANDAILING NATAL, 2006
 CONSUMER PRICE INDEX (CPI), AND PERCENTAGE OF CHANGE IN MANDAILING NATAL REGENCY, 2006
 (TAHUN 2002 = 100)

Kelompok dan Sub Kelompok <i>Group and Sub Group</i>	Januari / January		
	Indeks <i>Index</i>	% Perub. Terhadap / <i>Change To</i>	
		Bulan Lalu <i>Previous Month</i>	Des 2005 <i>Dec 2005</i>
[1]	[2]	[3]	[4]
INDEKS UMUM / GENERAL INDEX	138.52	0.16	0.16
I. BAHAN MAKANAN / FOOD	142.72	0.28	0.28
1 Padi-Padian, Umbi-Umbian Dan Hasilnya <i>Cereals, Roots, and Their Products</i>	132.17	6.36	6.36
2 Daging Dan Hasil-Hasilnya <i>Meats and its products</i>	114.31	-2.35	-2.35
3 Ikan Segar <i>Fresh Fish</i>	136.92	-7.75	-7.75
4 Ikan Diawetkan <i>Preserved Fish</i>	153.98	-5.31	-5.31
5 Telur, Susu Dan Hasil-Hasilnya <i>Eggs, Milk & Their Products</i>	121.77	0.72	0.72
6 Sayur-Sayuran <i>Vegetables</i>	172.98	-4.49	-4.49
7 Kacang - Kacangan <i>Beans and Nuts</i>	107.53	0.27	0.27
8 Buah - Buah <i>Fruits</i>	135.66	6.12	6.12
9 Bumbu - Bumbuan <i>Spices</i>	198.24	6.19	6.19
10 Lemak Dan Minyak <i>Fats And Oil</i>	175.66	-0.37	-0.37
11 Bahan Makanan Lainnya <i>Other Food Items</i>	113.17	0.00	0.00
II. MAKANAN JADI, MINUMAN, ROKOK & TEMBAKAU PREPARED FOOD, BEVERAGES AND TOBACCO PRODUCT	122.84	0.13	0.13
1 Makanan Jadi <i>Prepared Food</i>	117.83	0.46	0.46
2 Minuman Yang Tidak Beralkohol <i>Non-Alcoholic Beverages</i>	122.81	-0.56	-0.56
3 Tembakau Dan Minuman Beralkohol <i>Tobacco Products And Alcoholic Beverages</i>	128.64	0.00	0.00
III. PERUMAHAN, AIR, LISTRIK, GAS DAN BAHAN BAKAR / HOUSING, WATER, ELECTRICITY, GAS, AND FUEL	146.46	-0.23	-0.23
1 Biaya Tempat Tinggal <i>Cost of Housing</i>	137.05	0.00	0.00
2 Bahan Bakar, Penerangan Dan Air <i>Fuel, Electricity And Water</i>	187.73	-1.92	-1.92
3 Perlengkapan Rumah tangga <i>Household equipment</i>	112.08	0.63	0.63
4 Penyelenggaraan Rumah tangga <i>Household Operation</i>	119.24	4.58	4.58

LANJUTAN TABEL 2.
CONTINUED TABLE 2.

Kelompok dan Sub Kelompok <i>Group and Sub Group</i>	Januari / <i>January</i>		
	Indeks <i>Index</i>	% Perub. Terhadap / <i>Change To</i>	
		Bulan Lalu <i>Previous Month</i>	Des 2005 <i>Dec 2005</i>
[1]	[5]	[6]	[7]
IV. SANDANG / <i>CLOTHING</i>	132.99	0.54	0.54
1 Sandang Laki-Laki <i>Men's Clothing</i>	124.64	0.22	0.22
2 Sandang Wanita <i>Woman's Clothing</i>	120.55	0.62	0.62
3 Sandang Anak-Anak <i>Children's Clothing</i>	133.73	0.00	0.00
4 Barang Pribadi Dan Sandang Lainnya <i>Personal Effects</i>	169.10	1.35	1.35
V. KESEHATAN / <i>HEALTH</i>	139.87	0.68	0.68
1 Jasa Kesehatan <i>Health Services</i>	220.24	0.00	0.00
2 Obat-obatan <i>Medicines</i>	127.10	2.24	2.24
3 Jasa Perawatan dan Jasmani <i>Personal Care Services</i>	148.55	0.00	0.00
4 Perawatan Jasmani dan Kosmetik <i>Personal Care and Cosmetics</i>	111.69	1.05	1.05
VI. PENDIDIKAN, REKREASI, DAN OLAHRAGA <i>EDUCATION, RECREATION AND SPORTS</i>	124.55	0.04	0.04
1 Jasa Pendidikan <i>Education Service</i>	151.81	0.00	0.00
2 Kursus-kursus dan Pelatihan <i>Courses and Training</i>	125.00	0.00	0.00
3 Perlengkapan/Peralatan Pendidikan <i>Educational Equipments</i>	112.82	0.00	0.00
4 Rekreasi <i>Recreation</i>	104.62	0.16	0.16
5 Olah Raga <i>Sports</i>	105.19	0.00	0.00
VII. TRANSPOR, KOMUNIKASI DAN JASA KEUANGAN <i>TRANSPORTASI, COMMUNICATIONS AND MONETARY SERVICES</i>	159.28	0.00	0.00
1 Transpor <i>Transportation</i>	174.52	0.00	0.00
2 Komunikasi Dan Pengiriman <i>Communications And Delivery Services</i>	126.32	0.00	0.00
3 Sarana Dan Penunjang Transpor <i>Transport Equipment And Support</i>	123.79	0.00	0.00
4 Jasa Keuangan <i>Monetary Services</i>	174.90	0.00	0.00

LANJUTAN TABEL 2.
CONTINUED TABLE 2.

Kelompok dan Sub Kelompok <i>Group and Sub Group</i>	Februari / February		
	Indeks <i>Index</i>	% Perub. Terhadap / <i>Change To</i>	
		Bulan Lalu <i>Previous Month</i>	Des 2005 <i>Dec 2005</i>
[1]	[8]	[9]	[10]
INDEKS UMUM / GENERAL INDEX	138.77	0.18	0.34
I. BAHAN MAKANAN / FOOD	137.42	-3.71	-3.44
1 Padi-Padian, Umbi-Umbian Dan Hasilnya <i>Cereals, Roots, and Their Products</i>	133.58	1.07	7.50
2 Daging Dan Hasil-Hasilnya <i>Meats and its products</i>	115.76	1.27	-1.11
3 Ikan Segar <i>Fresh Fish</i>	127.56	-6.84	-14.06
4 Ikan Diawetkan <i>Preserved Fish</i>	159.24	3.41	-2.08
5 Telur, Susu Dan Hasil-Hasilnya <i>Eggs, Milk & Their Products</i>	121.01	-0.62	0.09
6 Sayur-Sayuran <i>Vegetables</i>	177.16	2.42	-2.18
7 Kacang - Kacangan <i>Beans and Nuts</i>	105.96	-1.46	-1.19
8 Buah - Buah <i>Fruits</i>	139.89	3.12	9.43
9 Bumbu - Bumbuan <i>Spices</i>	144.11	-27.30	-22.81
10 Lemak Dan Minyak <i>Fats And Oil</i>	174.15	-0.86	-1.23
11 Bahan Makanan Lainnya <i>Other Food Items</i>	115.75	2.28	2.28
II. MAKANAN JADI, MINUMAN, ROKOK & TEMBAKAU PREPARED FOOD, BEVERAGES AND TOBACCO PRODUCT	123.24	0.32	0.46
1 Makanan Jadi <i>Prepared Food</i>	118.51	0.58	1.04
2 Minuman Yang Tidak Beralkohol <i>Non-Alcoholic Beverages</i>	123.44	0.51	-0.05
3 Tembakau Dan Minuman Beralkohol <i>Tobacco Products And Alcoholic Beverages</i>	128.64	0.00	0.00
III. PERUMAHAN, AIR, LISTRIK, GAS DAN BAHAN BAKAR / HOUSING, WATER, ELECTRICITY, GAS, AND FUEL	157.02	7.21	6.96
1 Biaya Tempat Tinggal <i>Cost of Housing</i>	151.56	10.59	10.59
2 Bahan Bakar, Penerangan Dan Air <i>Fuel, Electricity And Water</i>	197.64	5.28	3.25
3 Perlengkapan Rumah tangga <i>Household equipment</i>	112.68	0.54	1.17
4 Penyelenggaraan Rumah tangga <i>Household Operation</i>	120.73	1.25	5.89

LANJUTAN TABEL 2.
CONTINUED TABLE 2.

Kelompok dan Sub Kelompok <i>Group and Sub Group</i>	Februari / February		
	Indeks <i>Index</i>	% Perub. Terhadap / <i>Change To</i>	
		Bulan Lalu <i>Previous Month</i>	Des 2005 <i>Dec 2005</i>
[1]	[11]	[12]	[13]
IV. SANDANG / CLOTHING	138.23	3.94	4.50
1 Sandang Laki-Laki <i>Men's Clothing</i>	124.99	0.27	0.49
2 Sandang Wanita <i>Woman's Clothing</i>	127.09	5.43	6.08
3 Sandang Anak-Anak <i>Children's Clothing</i>	150.95	12.88	12.88
4 Barang Pribadi Dan Sandang Lainnya <i>Personal Effects</i>	165.38	-2.20	-0.88
V. KESEHATAN / HEALTH	139.87	0.00	0.68
1 Jasa Kesehatan <i>Health Services</i>	220.24	0.00	0.00
2 Obat-obatan <i>Medicines</i>	127.10	0.00	2.24
3 Jasa Perawatan dan Jasmani <i>Personal Care Services</i>	148.55	0.00	0.00
4 Perawatan Jasmani dan Kosmetik <i>Personal Care and Cosmetics</i>	111.69	0.00	1.05
VI. PENDIDIKAN, REKREASI, DAN OLAHRAGA EDUCATION, RECREATION AND SPORTS	125.09	0.43	0.47
1 Jasa Pendidikan <i>Education Service</i>	151.81	0.00	0.00
2 Kursus-kursus dan Pelatihan <i>Courses and Training</i>	125.00	0.00	0.00
3 Perlengkapan/Peralatan Pendidikan <i>Educational Equipments</i>	112.82	0.00	0.00
4 Rekreasi <i>Recreation</i>	106.67	1.97	2.13
5 Olah Raga <i>Sports</i>	105.19	0.00	0.00
VII. TRANSPOR, KOMUNIKASI DAN JASA KEUANGAN TRANSPORTASI, COMMUNICATIONS AND MONETARY SERVICES	159.28	0.00	0.00
1 Transpor <i>Transportation</i>	174.52	0.00	0.00
2 Komunikasi Dan Pengiriman <i>Communications And Delivery Services</i>	126.32	0.00	0.00
3 Sarana Dan Penunjang Transpor <i>Transport Equipment And Support</i>	123.79	0.00	0.00
4 Jasa Keuangan <i>Monetary Services</i>	174.90	0.00	0.00

LANJUTAN TABEL 2.
CONTINUED TABLE 2.

Kelompok dan Sub Kelompok <i>Group and Sub Group</i>	Indeks <i>Index</i>	Maret / <i>March</i>	
		% Perub. Terhadap / <i>Change To</i>	
		Bulan Lalu <i>Previous Month</i>	Des 2005 <i>Dec 2005</i>
[1]	[14]	[15]	[16]
INDEKS UMUM / <i>GENERAL INDEX</i>	140.42	1.19	1.54
I. BAHAN MAKANAN / <i>FOOD</i>	138.24	0.59	-2.87
1 Padi-Padian, Umbi-Umbian Dan Hasilnya <i>Cereals, Roots, and Their Products</i>	138.51	3.69	11.46
2 Daging Dan Hasil-Hasilnya <i>Meats and its products</i>	120.75	4.31	3.15
3 Ikan Segar <i>Fresh Fish</i>	135.13	5.93	-8.96
4 Ikan Diawetkan <i>Preserved Fish</i>	159.93	0.43	-1.66
5 Telur, Susu Dan Hasil-Hasilnya <i>Eggs, Milk & Their Products</i>	117.11	-3.23	-3.14
6 Sayur-Sayuran <i>Vegetables</i>	166.57	-5.98	-8.03
7 Kacang - Kacangan <i>Beans and Nuts</i>	118.81	12.13	10.80
8 Buah - Buah <i>Fruits</i>	140.00	0.08	9.52
9 Bumbu - Bumbuan <i>Spices</i>	134.13	-6.92	-28.15
10 Lemak Dan Minyak <i>Fats And Oil</i>	161.68	-7.16	-8.30
11 Bahan Makanan Lainnya <i>Other Food Items</i>	115.75	0.00	2.28
II. MAKANAN JADI, MINUMAN, ROKOK & TEMBAKAU <i>PREPARED FOOD, BEVERAGES AND TOBACCO PRODUCST</i>	127.05	3.09	3.56
1 Makanan Jadi <i>Prepared Food</i>	126.75	6.95	8.06
2 Minuman Yang Tidak Beralkohol <i>Non-Alcoholic Beverages</i>	123.06	-0.31	-0.36
3 Tembakau Dan Minuman Beralkohol <i>Tobacco Products And Alcoholic Beverages</i>	128.66	0.02	0.02
III. PERUMAHAN, AIR, LISTRIK, GAS DAN BAHAN BAKAR / <i>HOUSING, WATER, ELECTRICITY, GAS, AND FUEL</i>	159.27	1.43	8.49
1 Biaya Tempat Tinggal <i>Cost of Housing</i>	155.77	2.78	13.66
2 Bahan Bakar, Penerangan Dan Air <i>Fuel, Electricity And Water</i>	197.64	0.00	3.25
3 Perlengkapan Rumah tangga <i>Household equipment</i>	112.89	0.19	1.36
4 Penyelenggaraan Rumah tangga <i>Household Operation</i>	120.83	0.08	5.97

LANJUTAN TABEL 2.
CONTINUED TABLE 2.

Kelompok dan Sub Kelompok <i>Group and Sub Group</i>	Maret / March		
	Indeks <i>Index</i>	% Perub. Terhadap / <i>Change To</i>	
		Bulan Lalu <i>Previous Month</i>	Des 2005 <i>Dec 2005</i>
[1]	[17]	[18]	[19]
IV. SANDANG / CLOTHING	138.57	0.25	4.76
1 Sandang Laki-Laki <i>Men's Clothing</i>	127.00	1.61	2.11
2 Sandang Wanita <i>Woman's Clothing</i>	127.09	0.00	6.08
3 Sandang Anak-Anak <i>Children's Clothing</i>	150.95	0.00	12.88
4 Barang Pribadi Dan Sandang Lainnya <i>Personal Effects</i>	164.07	-0.79	-1.67
V. KESEHATAN / HEALTH	140.10	0.16	0.85
1 Jasa Kesehatan <i>Health Services</i>	220.24	0.00	0.00
2 Obat-obatan <i>Medicines</i>	127.15	0.03	2.28
3 Jasa Perawatan dan Jasmani <i>Personal Care Services</i>	148.55	0.00	0.00
4 Perawatan Jasmani dan Kosmetik <i>Personal Care and Cosmetics</i>	112.05	0.32	1.37
VI. PENDIDIKAN, REKREASI, DAN OLAHRAGA EDUCATION, RECREATION AND SPORTS	125.09	0.00	0.47
1 Jasa Pendidikan <i>Education Service</i>	151.81	0.00	0.00
2 Kursus-kursus dan Pelatihan <i>Courses and Training</i>	125.00	0.00	0.00
3 Perlengkapan/Peralatan Pendidikan <i>Educational Equipments</i>	112.82	0.00	0.00
4 Rekreasi <i>Recreation</i>	106.67	0.00	2.13
5 Olah Raga <i>Sports</i>	105.19	0.00	0.00
VII. TRANSPOR, KOMUNIKASI DAN JASA KEUANGAN TRANSPORTASI, COMMUNICATIONS AND MONETARY SERVICES	159.60	0.20	0.20
1 Transpor <i>Transportation</i>	174.52	0.00	0.00
2 Komunikasi Dan Pengiriman <i>Communications And Delivery Services</i>	126.32	0.00	0.00
3 Sarana Dan Penunjang Transpor <i>Transport Equipment And Support</i>	127.44	2.94	2.94
4 Jasa Keuangan <i>Monetary Services</i>	181.40	3.72	3.72

LANJUTAN TABEL 2.
CONTINUED TABLE 2.

Kelompok dan Sub Kelompok <i>Group and Sub Group</i>	April / April		
	Indeks <i>Index</i>	% Perub. Terhadap / <i>Change To</i>	
		Bulan Lalu <i>Previous Month</i>	Des 2005 <i>Dec 2005</i>
[1]	[20]	[21]	[22]
INDEKS UMUM / GENERAL INDEX	139.56	-0.62	0.91
I. BAHAN MAKANAN / FOOD	135.11	-2.27	-5.07
1 Padi-Padian, Umbi-Umbian Dan Hasilnya <i>Cereals, Roots, and Their Products</i>	136.19	-1.67	9.60
2 Daging Dan Hasil-Hasilnya <i>Meats and its products</i>	116.35	-3.64	-0.61
3 Ikan Segar <i>Fresh Fish</i>	132.31	-2.08	-10.86
4 Ikan Diawetkan <i>Preserved Fish</i>	155.26	-2.92	-4.53
5 Telur, Susu Dan Hasil-Hasilnya <i>Eggs, Milk & Their Products</i>	112.49	-3.94	-6.96
6 Sayur-Sayuran <i>Vegetables</i>	154.02	-7.53	-14.96
7 Kacang - Kacangan <i>Beans and Nuts</i>	125.25	5.42	16.80
8 Buah - Buahhan <i>Fruits</i>	147.14	5.10	15.11
9 Bumbu - Bumbuan <i>Spices</i>	126.12	-5.97	-32.44
10 Lemak Dan Minyak <i>Fats And Oil</i>	159.34	-1.45	-9.62
11 Bahan Makanan Lainnya <i>Other Food Items</i>	115.17	-0.50	1.76
II. MAKANAN JADI, MINUMAN, ROKOK & TEMBAKAU PREPARED FOOD, BEVERAGES AND TOBACCO PRODUCST	127.53	0.38	3.95
1 Makanan Jadi <i>Prepared Food</i>	127.49	0.58	8.69
2 Minuman Yang Tidak Beralkohol <i>Non-Alcoholic Beverages</i>	124.02	0.78	0.42
3 Tembakau Dan Minuman Beralkohol <i>Tobacco Products And Alcoholic Beverages</i>	128.69	0.02	0.04
III. PERUMAHAN, AIR, LISTRIK, GAS DAN BAHAN BAKAR / HOUSING, WATER, ELECTRICITY, GAS, AND FUEL	159.59	0.20	8.71
1 Biaya Tempat Tinggal <i>Cost of Housing</i>	156.32	0.35	14.06
2 Bahan Bakar, Penerangan Dan Air <i>Fuel, Electricity And Water</i>	197.88	0.12	3.38
3 Perlengkapan Rumah tangga <i>Household equipment</i>	112.89	0.00	1.36
4 Penyelenggaraan Rumah tangga <i>Household Operation</i>	120.50	-0.28	5.68

LANJUTAN TABEL 2.
CONTINUED TABLE 2.

Kelompok dan Sub Kelompok <i>Group and Sub Group</i>	April / April		
	Indeks <i>Index</i>	% Perub. Terhadap / <i>Change To</i>	
		Bulan Lalu <i>Previous Month</i>	Des 2005 <i>Dec 2005</i>
[1]	[23]	[24]	[25]
IV. SANDANG / CLOTHING	140.23	1.20	6.02
1 Sandang Laki-Laki <i>Men's Clothing</i>	128.40	1.10	3.24
2 Sandang Wanita <i>Woman's Clothing</i>	127.56	0.37	6.47
3 Sandang Anak-Anak <i>Children's Clothing</i>	151.35	0.27	13.18
4 Barang Pribadi Dan Sandang Lainnya <i>Personal Effects</i>	169.93	3.57	1.85
V. KESEHATAN / HEALTH	140.20	0.07	0.92
1 Jasa Kesehatan <i>Health Services</i>	220.24	0.00	0.00
2 Obat-obatan <i>Medicines</i>	127.57	0.34	2.62
3 Jasa Perawatan dan Jasmani <i>Personal Care Services</i>	148.55	0.00	0.00
4 Perawatan Jasmani dan Kosmetik <i>Personal Care and Cosmetics</i>	112.16	0.10	1.47
VI. PENDIDIKAN, REKREASI, DAN OLAHRAGA EDUCATION, RECREATION AND SPORTS	125.09	0.00	0.47
1 Jasa Pendidikan <i>Education Service</i>	151.81	0.00	0.00
2 Kursus-kursus dan Pelatihan <i>Courses and Training</i>	125.00	0.00	0.00
3 Perlengkapan/Peralatan Pendidikan <i>Educational Equipments</i>	112.82	0.00	0.00
4 Rekreasi <i>Recreation</i>	106.67	0.00	2.13
5 Olah Raga <i>Sports</i>	105.19	0.00	0.00
VII. TRANSPOR, KOMUNIKASI DAN JASA KEUANGAN TRANSPORTASI, COMMUNICATIONS AND MONETARY SERVICES	159.60	0.00	0.20
1 Transpor <i>Transportation</i>	174.52	0.00	0.00
2 Komunikasi Dan Pengiriman <i>Communications And Delivery Services</i>	126.32	0.00	0.00
3 Sarana Dan Penunjang Transpor <i>Transport Equipment And Support</i>	127.44	0.00	2.94
4 Jasa Keuangan <i>Monetary Services</i>	181.40	0.00	3.72

LANJUTAN TABEL 2.
CONTINUED TABLE 2.

Kelompok dan Sub Kelompok <i>Group and Sub Group</i>	Mei / May		
	Indeks <i>Index</i>	% Perub. Terhadap / <i>Change To</i>	
		Bulan Lalu <i>Previous Month</i>	Des 2005 <i>Dec 2005</i>
[1]	[26]	[27]	[28]
INDEKS UMUM / GENERAL INDEX	139.79	0.17	1.08
I. BAHAN MAKANAN / FOOD	134.46	-0.48	-5.52
1 Padi-Padian, Umbi-Umbian Dan Hasilnya <i>Cereals, Roots, and Their Products</i>	135.50	-0.51	9.04
2 Daging Dan Hasil-Hasilnya <i>Meats and its products</i>	118.45	1.80	1.19
3 Ikan Segar <i>Fresh Fish</i>	129.32	-2.26	-12.87
4 Ikan Diawetkan <i>Preserved Fish</i>	154.13	-0.73	-5.22
5 Telur, Susu Dan Hasil-Hasilnya <i>Eggs, Milk & Their Products</i>	115.19	2.40	-4.73
6 Sayur-Sayuran <i>Vegetables</i>	167.39	8.68	-7.58
7 Kacang - Kacangan <i>Beans and Nuts</i>	126.73	1.18	18.18
8 Buah - Buahan <i>Fruits</i>	161.51	9.76	26.34
9 Bumbu - Bumbuan <i>Spices</i>	106.31	-15.71	-43.06
10 Lemak Dan Minyak <i>Fats And Oil</i>	148.59	-6.75	-15.72
11 Bahan Makanan Lainnya <i>Other Food Items</i>	115.17	0.00	1.76
II. MAKANAN JADI, MINUMAN, ROKOK & TEMBAKAU PREPARED FOOD, BEVERAGES AND TOBACCO PRODUCT	127.43	-0.08	3.87
1 Makanan Jadi <i>Prepared Food</i>	127.49	0.00	8.69
2 Minuman Yang Tidak Beralkohol <i>Non-Alcoholic Beverages</i>	123.24	-0.63	-0.21
3 Tembakau Dan Minuman Beralkohol <i>Tobacco Products And Alcoholic Beverages</i>	128.69	0.00	0.04
III. PERUMAHAN, AIR, LISTRIK, GAS DAN BAHAN BAKAR / HOUSING, WATER, ELECTRICITY, GAS, AND FUEL	160.47	0.55	9.31
1 Biaya Tempat Tinggal <i>Cost of Housing</i>	157.59	0.81	14.98
2 Bahan Bakar, Penerangan Dan Air <i>Fuel, Electricity And Water</i>	197.88	0.00	3.38
3 Perlengkapan Rumah tangga <i>Household equipment</i>	115.05	1.91	3.30
4 Penyelenggaraan Rumah tangga <i>Household Operation</i>	120.69	0.16	5.85

LANJUTAN TABEL 2.
CONTINUED TABLE 2.

Kelompok dan Sub Kelompok <i>Group and Sub Group</i>	Mei / May		
	Indeks <i>Index</i>	% Perub. Terhadap / <i>Change To</i>	
		Bulan Lalu <i>Previous Month</i>	Des 2005 <i>Dec 2005</i>
[1]	[29]	[30]	[31]
IV. SANDANG / CLOTHING	143.45	2.30	8.45
1 Sandang Laki-Laki <i>Men's Clothing</i>	128.36	-0.03	3.20
2 Sandang Wanita <i>Woman's Clothing</i>	128.54	0.77	7.29
3 Sandang Anak-Anak <i>Children's Clothing</i>	151.46	0.07	13.26
4 Barang Pribadi Dan Sandang Lainnya <i>Personal Effects</i>	186.39	9.69	11.71
V. KESEHATAN / HEALTH	140.68	0.34	1.26
1 Jasa Kesehatan <i>Health Services</i>	221.07	0.38	0.38
2 Obat-obatan <i>Medicines</i>	128.14	0.44	3.07
3 Jasa Perawatan dan Jasmani <i>Personal Care Services</i>	148.55	0.00	0.00
4 Perawatan Jasmani dan Kosmetik <i>Personal Care and Cosmetics</i>	112.53	0.33	1.81
VI. PENDIDIKAN, REKREASI, DAN OLAHRAGA EDUCATION, RECREATION AND SPORTS	126.48	1.12	1.59
1 Jasa Pendidikan <i>Education Service</i>	151.81	0.00	0.00
2 Kursus-kursus dan Pelatihan <i>Courses and Training</i>	140.09	12.07	12.07
3 Perlengkapan/Peralatan Pendidikan <i>Educational Equipments</i>	112.82	0.00	0.00
4 Rekreasi <i>Recreation</i>	109.46	2.62	4.80
5 Olah Raga <i>Sports</i>	105.19	0.00	0.00
VII. TRANSPOR, KOMUNIKASI DAN JASA KEUANGAN TRANSPORTASI, COMMUNICATIONS AND MONETARY SERVICES	160.19	0.37	0.57
1 Transpor <i>Transportation</i>	174.85	0.19	0.19
2 Komunikasi Dan Pengiriman <i>Communications And Delivery Services</i>	127.02	0.55	0.55
3 Sarana Dan Penunjang Transpor <i>Transport Equipment And Support</i>	130.30	2.25	5.25
4 Jasa Keuangan <i>Monetary Services</i>	181.40	0.00	3.72

LANJUTAN TABEL 2.
CONTINUED TABLE 2.

Kelompok dan Sub Kelompok <i>Group and Sub Group</i>	Juni / June		
	Indeks <i>Index</i>	% Perub. Terhadap / <i>Change To</i>	
		Bulan Lalu <i>Previous Month</i>	Des 2005 <i>Dec 2005</i>
[1]	[32]	[33]	[34]
INDEKS UMUM / GENERAL INDEX	141.26	1.05	2.14
I. BAHAN MAKANAN / FOOD	137.46	2.24	-3.41
1 Padi-Padian, Umbi-Umbian Dan Hasilnya <i>Cereals, Roots, and Their Products</i>	135.59	0.07	9.12
2 Daging Dan Hasil-Hasilnya <i>Meats and its products</i>	121.22	2.34	3.56
3 Ikan Segar <i>Fresh Fish</i>	139.09	7.55	-6.29
4 Ikan Diawetkan <i>Preserved Fish</i>	133.39	-13.46	-17.98
5 Telur, Susu Dan Hasil-Hasilnya <i>Eggs, Milk & Their Products</i>	116.92	1.51	-3.29
6 Sayur-Sayuran <i>Vegetables</i>	176.90	5.68	-2.33
7 Kacang - Kacangan <i>Beans and Nuts</i>	126.14	-0.47	17.63
8 Buah - Buah <i>Fruits</i>	172.80	6.99	35.18
9 Bumbu - Bumbuan <i>Spices</i>	105.56	-0.71	-43.46
10 Lemak Dan Minyak <i>Fats And Oil</i>	149.02	0.29	-15.48
11 Bahan Makanan Lainnya <i>Other Food Items</i>	115.17	0.00	1.76
II. MAKANAN JADI, MINUMAN, ROKOK & TEMBAKAU PREPARED FOOD, BEVERAGES AND TOBACCO PRODUCT	127.68	0.20	4.07
1 Makanan Jadi <i>Prepared Food</i>	128.02	0.42	9.15
2 Minuman Yang Tidak Beralkohol <i>Non-Alcoholic Beverages</i>	123.24	0.00	-0.21
3 Tembakau Dan Minuman Beralkohol <i>Tobacco Products And Alcoholic Beverages</i>	128.69	0.00	0.04
III. PERUMAHAN, AIR, LISTRIK, GAS DAN BAHAN BAKAR / HOUSING, WATER, ELECTRICITY, GAS, AND FUEL	160.96	0.31	9.65
1 Biaya Tempat Tinggal <i>Cost of Housing</i>	157.58	-0.01	14.98
2 Bahan Bakar, Penerangan Dan Air <i>Fuel, Electricity And Water</i>	199.72	0.93	4.34
3 Perlengkapan Rumah tangga <i>Household equipment</i>	115.05	0.00	3.30
4 Penyelenggaraan Rumah tangga <i>Household Operation</i>	120.69	0.00	5.85

LANJUTAN TABEL 2.
CONTINUED TABLE 2.

Kelompok dan Sub Kelompok <i>Group and Sub Group</i>	Juni / June		
	Indeks <i>Index</i>	% Perub. Terhadap / <i>Change To</i>	
		Bulan Lalu <i>Previous Month</i>	Des 2005 <i>Dec 2005</i>
[1]	[35]	[36]	[37]
IV. SANDANG / CLOTHING	146.14	1.88	10.48
1 Sandang Laki-Laki <i>Men's Clothing</i>	128.41	0.04	3.24
2 Sandang Wanita <i>Woman's Clothing</i>	133.45	3.82	11.39
3 Sandang Anak-Anak <i>Children's Clothing</i>	161.76	6.80	20.96
4 Barang Pribadi Dan Sandang Lainnya <i>Personal Effects</i>	180.01	-3.42	7.89
V. KESEHATAN / HEALTH	140.70	0.02	1.28
1 Jasa Kesehatan <i>Health Services</i>	221.07	0.00	0.38
2 Obat-obatan <i>Medicines</i>	128.14	0.00	3.07
3 Jasa Perawatan dan Jasmani <i>Personal Care Services</i>	148.55	0.00	0.00
4 Perawatan Jasmani dan Kosmetik <i>Personal Care and Cosmetics</i>	112.58	0.04	1.85
VI. PENDIDIKAN, REKREASI, DAN OLAHRAGA EDUCATION, RECREATION AND SPORTS	126.48	0.00	1.59
1 Jasa Pendidikan <i>Education Service</i>	151.81	0.00	0.00
2 Kursus-kursus dan Pelatihan <i>Courses and Training</i>	140.09	0.00	12.07
3 Perlengkapan/Peralatan Pendidikan <i>Educational Equipments</i>	112.82	0.00	0.00
4 Rekreasi <i>Recreation</i>	109.46	0.00	4.80
5 Olah Raga <i>Sports</i>	105.19	0.00	0.00
VII. TRANSPOR, KOMUNIKASI DAN JASA KEUANGAN TRANSPORTASI, COMMUNICATIONS AND MONETARY SERVICES	160.19	0.00	0.57
1 Transpor <i>Transportation</i>	174.85	0.00	0.19
2 Komunikasi Dan Pengiriman <i>Communications And Delivery Services</i>	127.02	0.00	0.55
3 Sarana Dan Penunjang Transpor <i>Transport Equipment And Support</i>	130.30	0.00	5.25
4 Jasa Keuangan <i>Monetary Services</i>	181.40	0.00	3.72

LANJUTAN TABEL 2.
CONTINUED TABLE 2.

Kelompok dan Sub Kelompok <i>Group and Sub Group</i>	Juli / July		
	Indeks <i>Index</i>	% Perub. Terhadap / <i>Change To</i>	
		Bulan Lalu <i>Previous Month</i>	Des 2005 <i>Dec 2005</i>
[1]	[38]	[39]	[40]
INDEKS UMUM / GENERAL INDEX	143.08	1.29	3.46
I. BAHAN MAKANAN / FOOD	139.79	1.69	-1.77
1 Padi-Padian, Umbi-Umbian Dan Hasilnya <i>Cereals, Roots, and Their Products</i>	138.11	1.85	11.14
2 Daging Dan Hasil-Hasilnya <i>Meats and its products</i>	125.45	3.49	7.17
3 Ikan Segar <i>Fresh Fish</i>	137.94	-0.82	-7.06
4 Ikan Diawetkan <i>Preserved Fish</i>	144.85	8.59	-10.93
5 Telur, Susu Dan Hasil-Hasilnya <i>Eggs, Milk & Their Products</i>	118.26	1.14	-2.19
6 Sayur-Sayuran <i>Vegetables</i>	177.67	0.43	-1.90
7 Kacang - Kacangan <i>Beans and Nuts</i>	126.00	-0.11	17.50
8 Buah - Buah <i>Fruits</i>	172.80	0.00	35.18
9 Bumbu - Bumbuan <i>Spices</i>	118.11	11.89	-36.74
10 Lemak Dan Minyak <i>Fats And Oil</i>	144.37	-3.13	-18.12
11 Bahan Makanan Lainnya <i>Other Food Items</i>	119.10	3.41	5.23
II. MAKANAN JADI, MINUMAN, ROKOK & TEMBAKAU PREPARED FOOD, BEVERAGES AND TOBACCO PRODUCT	130.27	2.03	6.19
1 Makanan Jadi <i>Prepared Food</i>	133.58	4.34	13.88
2 Minuman Yang Tidak Beralkohol <i>Non-Alcoholic Beverages</i>	123.22	-0.02	-0.23
3 Tembakau Dan Minuman Beralkohol <i>Tobacco Products And Alcoholic Beverages</i>	128.69	0.00	0.04
III. PERUMAHAN, AIR, LISTRIK, GAS DAN BAHAN BAKAR / HOUSING, WATER, ELECTRICITY, GAS, AND FUEL	161.77	0.51	10.20
1 Biaya Tempat Tinggal <i>Cost of Housing</i>	157.65	0.05	15.03
2 Bahan Bakar, Penerangan Dan Air <i>Fuel, Electricity And Water</i>	201.57	0.92	5.30
3 Perlengkapan Rumah tangga <i>Household equipment</i>	118.15	2.69	6.08
4 Penyelenggaraan Rumah tangga <i>Household Operation</i>	120.69	0.00	5.85

LANJUTAN TABEL 2.
CONTINUED TABLE 2.

Kelompok dan Sub Kelompok <i>Group and Sub Group</i>	Juli / July		
	Indeks <i>Index</i>	% Perub. Terhadap / <i>Change To</i>	
		Bulan Lalu <i>Previous Month</i>	Des 2005 <i>Dec 2005</i>
[1]	[41]	[42]	[43]
IV. SANDANG / CLOTHING	147.24	0.75	11.32
1 Sandang Laki-Laki <i>Men's Clothing</i>	128.50	0.07	3.32
2 Sandang Wanita <i>Woman's Clothing</i>	133.90	0.34	11.76
3 Sandang Anak-Anak <i>Children's Clothing</i>	162.74	0.61	21.70
4 Barang Pribadi Dan Sandang Lainnya <i>Personal Effects</i>	184.11	2.28	10.35
V. KESEHATAN / HEALTH	141.21	0.36	1.65
1 Jasa Kesehatan <i>Health Services</i>	221.07	0.00	0.38
2 Obat-obatan <i>Medicines</i>	128.14	0.00	3.07
3 Jasa Perawatan dan Jasmani <i>Personal Care Services</i>	150.82	1.52	1.52
4 Perawatan Jasmani dan Kosmetik <i>Personal Care and Cosmetics</i>	113.16	0.52	2.38
VI. PENDIDIKAN, REKREASI, DAN OLAHRAGA EDUCATION, RECREATION AND SPORTS	129.53	2.41	4.04
1 Jasa Pendidikan <i>Education Service</i>	154.58	1.82	1.82
2 Kursus-kursus dan Pelatihan <i>Courses and Training</i>	140.09	0.00	12.07
3 Perlengkapan/Peralatan Pendidikan <i>Educational Equipments</i>	119.03	5.51	5.51
4 Rekreasi <i>Recreation</i>	109.46	0.00	4.80
5 Olah Raga <i>Sports</i>	105.19	0.00	0.00
VII. TRANSPOR, KOMUNIKASI DAN JASA KEUANGAN TRANSPORTASI, COMMUNICATIONS AND MONETARY SERVICES	160.19	0.00	0.57
1 Transpor <i>Transportation</i>	174.85	0.00	0.19
2 Komunikasi Dan Pengiriman <i>Communications And Delivery Services</i>	127.02	0.00	0.55
3 Sarana Dan Penunjang Transpor <i>Transport Equipment And Support</i>	130.30	0.00	5.25
4 Jasa Keuangan <i>Monetary Services</i>	181.40	0.00	3.72

LANJUTAN TABEL 2.
CONTINUED TABLE 2.

Kelompok dan Sub Kelompok <i>Group and Sub Group</i>	Agustus / August		
	Indeks <i>Index</i>	% Perub. Terhadap / <i>Change To</i>	
		Bulan Lalu <i>Previous Month</i>	Des 2005 <i>Dec 2005</i>
[1]	[44]	[45]	[46]
INDEKS UMUM / GENERAL INDEX	143.26	0.13	3.59
I. BAHAN MAKANAN / FOOD	137.21	-1.85	-3.59
1 Padi-Padian, Umbi-Umbian Dan Hasilnya <i>Cereals, Roots, and Their Products</i>	140.04	1.40	12.70
2 Daging Dan Hasil-Hasilnya <i>Meats and its products</i>	120.28	-4.12	2.75
3 Ikan Segar <i>Fresh Fish</i>	133.38	-3.31	-10.14
4 Ikan Diawetkan <i>Preserved Fish</i>	136.29	-5.91	-16.20
5 Telur, Susu Dan Hasil-Hasilnya <i>Eggs, Milk & Their Products</i>	120.45	1.85	-0.38
6 Sayur-Sayuran <i>Vegetables</i>	175.04	-1.48	-3.36
7 Kacang - Kacangan <i>Beans and Nuts</i>	126.00	0.00	17.50
8 Buah - Buah <i>Fruits</i>	172.80	0.00	35.18
9 Bumbu - Bumbuan <i>Spices</i>	108.58	-8.07	-41.84
10 Lemak Dan Minyak <i>Fats And Oil</i>	137.86	-4.51	-21.81
11 Bahan Makanan Lainnya <i>Other Food Items</i>	119.10	0.00	5.23
II. MAKANAN JADI, MINUMAN, ROKOK & TEMBAKAU PREPARED FOOD, BEVERAGES AND TOBACCO PRODUCT	134.45	3.20	9.59
1 Makanan Jadi <i>Prepared Food</i>	142.56	6.72	21.54
2 Minuman Yang Tidak Beralkohol <i>Non-Alcoholic Beverages</i>	123.08	-0.12	-0.35
3 Tembakau Dan Minuman Beralkohol <i>Tobacco Products And Alcoholic Beverages</i>	128.69	0.00	0.04
III. PERUMAHAN, AIR, LISTRIK, GAS DAN BAHAN BAKAR / HOUSING, WATER, ELECTRICITY, GAS, AND FUEL	162.19	0.26	10.48
1 Biaya Tempat Tinggal <i>Cost of Housing</i>	157.67	0.01	15.05
2 Bahan Bakar, Penerangan Dan Air <i>Fuel, Electricity And Water</i>	201.57	0.00	5.30
3 Perlengkapan Rumah tangga <i>Household equipment</i>	122.15	3.39	9.67
4 Penyelenggaraan Rumah tangga <i>Household Operation</i>	121.10	0.34	6.21

LANJUTAN TABEL 2.
CONTINUED TABLE 2.

Kelompok dan Sub Kelompok <i>Group and Sub Group</i>	Agustus / August		
	Indeks <i>Index</i>	% Perub. Terhadap / <i>Change To</i>	
		Bulan Lalu <i>Previous Month</i>	Des 2005 <i>Dec 2005</i>
[1]	[47]	[48]	[49]
IV. SANDANG / CLOTHING	147.46	0.15	11.48
1 Sandang Laki-Laki <i>Men's Clothing</i>	128.55	0.04	3.36
2 Sandang Wanita <i>Woman's Clothing</i>	133.90	0.00	11.76
3 Sandang Anak-Anak <i>Children's Clothing</i>	162.74	0.00	21.70
4 Barang Pribadi Dan Sandang Lainnya <i>Personal Effects</i>	185.27	0.63	11.04
V. KESEHATAN / HEALTH	141.23	0.02	1.66
1 Jasa Kesehatan <i>Health Services</i>	221.07	0.00	0.38
2 Obat-obatan <i>Medicines</i>	128.14	0.00	3.07
3 Jasa Perawatan dan Jasmani <i>Personal Care Services</i>	150.82	0.00	1.52
4 Perawatan Jasmani dan Kosmetik <i>Personal Care and Cosmetics</i>	113.20	0.03	2.42
VI. PENDIDIKAN, REKREASI, DAN OLAHRAGA EDUCATION, RECREATION AND SPORTS	129.53	0.00	4.04
1 Jasa Pendidikan <i>Education Service</i>	154.58	0.00	1.82
2 Kursus-kursus dan Pelatihan <i>Courses and Training</i>	140.09	0.00	12.07
3 Perlengkapan/Peralatan Pendidikan <i>Educational Equipments</i>	119.03	0.00	5.51
4 Rekreasi <i>Recreation</i>	109.46	0.00	4.80
5 Olah Raga <i>Sports</i>	105.19	0.00	0.00
VII. TRANSPOR, KOMUNIKASI DAN JASA KEUANGAN TRANSPORTASI, COMMUNICATIONS AND MONETARY SERVICES	160.81	0.39	0.96
1 Transpor <i>Transportation</i>	175.69	0.48	0.67
2 Komunikasi Dan Pengiriman <i>Communications And Delivery Services</i>	127.02	0.00	0.55
3 Sarana Dan Penunjang Transpor <i>Transport Equipment And Support</i>	131.10	0.61	5.90
4 Jasa Keuangan <i>Monetary Services</i>	181.40	0.00	3.72

LANJUTAN TABEL 2.
CONTINUED TABLE 2.

Kelompok dan Sub Kelompok <i>Group and Sub Group</i>	September / <i>September</i>		
	Indeks <i>Index</i>	% Perub. Terhadap / <i>Change To</i>	
		Bulan Lalu <i>Previous Month</i>	Des 2005 <i>Dec 2005</i>
[1]	[50]	[51]	[52]
INDEKS UMUM / <i>GENERAL INDEX</i>	145.29	1.42	5.06
I. BAHAN MAKANAN / <i>FOOD</i>	142.10	3.56	-0.16
1 Padi-Padian, Umbi-Umbian Dan Hasilnya <i>Cereals, Roots, and Their Products</i>	140.50	0.33	13.07
2 Daging Dan Hasil-Hasilnya <i>Meats and its products</i>	123.80	2.92	5.76
3 Ikan Segar <i>Fresh Fish</i>	135.62	1.68	-8.63
4 Ikan Diawetkan <i>Preserved Fish</i>	140.19	2.86	-13.80
5 Telur, Susu Dan Hasil-Hasilnya <i>Eggs, Milk & Their Products</i>	119.14	-1.08	-1.45
6 Sayur-Sayuran <i>Vegetables</i>	192.91	10.21	6.51
7 Kacang - Kacangan <i>Beans and Nuts</i>	124.96	-0.82	16.53
8 Buah - Buah <i>Fruits</i>	173.50	0.40	35.73
9 Bumbu - Bumbuan <i>Spices</i>	135.68	24.96	-27.33
10 Lemak Dan Minyak <i>Fats And Oil</i>	140.17	1.68	-20.50
11 Bahan Makanan Lainnya <i>Other Food Items</i>	119.33	0.19	5.44
II. MAKANAN JADI, MINUMAN, ROKOK & TEMBAKAU <i>PREPARED FOOD, BEVERAGES AND TOBACCO PRODUCT</i>	134.43	-0.02	9.57
1 Makanan Jadi <i>Prepared Food</i>	142.56	0.01	21.54
2 Minuman Yang Tidak Beralkohol <i>Non-Alcoholic Beverages</i>	122.89	-0.16	-0.50
3 Tembakau Dan Minuman Beralkohol <i>Tobacco Products And Alcoholic Beverages</i>	128.69	0.00	0.04
III. PERUMAHAN, AIR, LISTRIK, GAS DAN BAHAN BAKAR / <i>HOUSING, WATER, ELECTRICITY, GAS, AND FUEL</i>	163.62	0.88	11.46
1 Biaya Tempat Tinggal <i>Cost of Housing</i>	158.41	0.47	15.58
2 Bahan Bakar, Penerangan Dan Air <i>Fuel, Electricity And Water</i>	205.30	1.85	7.25
3 Perlengkapan Rumah tangga <i>Household equipment</i>	122.77	0.51	10.23
4 Penyelenggaraan Rumah tangga <i>Household Operation</i>	120.93	-0.15	6.06

LANJUTAN TABEL 2.
CONTINUED TABLE 2.

Kelompok dan Sub Kelompok <i>Group and Sub Group</i>	September / <i>September</i>		
	Indeks <i>Index</i>	% Perub. Terhadap / <i>Change To</i>	
		Bulan Lalu <i>Previous Month</i>	Des 2005 <i>Dec 2005</i>
[1]	[53]	[54]	[55]
IV. SANDANG / CLOTHING	147.21	-0.17	11.29
1 Sandang Laki-Laki <i>Men's Clothing</i>	128.55	0.00	3.36
2 Sandang Wanita <i>Woman's Clothing</i>	134.13	0.17	11.95
3 Sandang Anak-Anak <i>Children's Clothing</i>	162.74	0.00	21.70
4 Barang Pribadi Dan Sandang Lainnya <i>Personal Effects</i>	183.43	-0.99	9.94
V. KESEHATAN / HEALTH	141.23	0.00	1.66
1 Jasa Kesehatan <i>Health Services</i>	221.07	0.00	0.38
2 Obat-obatan <i>Medicines</i>	128.16	0.02	3.09
3 Jasa Perawatan dan Jasmani <i>Personal Care Services</i>	150.82	0.00	1.52
4 Perawatan Jasmani dan Kosmetik <i>Personal Care and Cosmetics</i>	113.20	0.00	2.42
VI. PENDIDIKAN, REKREASI, DAN OLAHRAGA EDUCATION, RECREATION AND SPORTS	129.53	0.00	4.04
1 Jasa Pendidikan <i>Education Service</i>	154.58	0.00	1.82
2 Kursus-kursus dan Pelatihan <i>Courses and Training</i>	140.09	0.00	12.07
3 Perlengkapan/Peralatan Pendidikan <i>Educational Equipments</i>	119.03	0.00	5.51
4 Rekreasi <i>Recreation</i>	109.46	0.00	4.80
5 Olah Raga <i>Sports</i>	105.19	0.00	0.00
VII. TRANSPOR, KOMUNIKASI DAN JASA KEUANGAN TRANSPORTASI, COMMUNICATIONS AND MONETARY SERVICES	160.81	0.00	0.96
1 Transpor <i>Transportation</i>	175.69	0.00	0.67
2 Komunikasi Dan Pengiriman <i>Communications And Delivery Services</i>	127.02	0.00	0.55
3 Sarana Dan Penunjang Transpor <i>Transport Equipment And Support</i>	131.10	0.00	5.90
4 Jasa Keuangan <i>Monetary Services</i>	181.40	0.00	3.72

LANJUTAN TABEL 2.
CONTINUED TABLE 2.

Kelompok dan Sub Kelompok <i>Group and Sub Group</i>	Oktober / October		
	Indeks <i>Index</i>	% Perub. Terhadap / <i>Change To</i>	
		Bulan Lalu <i>Previous Month</i>	Des 2005 <i>Dec 2005</i>
[1]	[56]	[57]	[58]
INDEKS UMUM / GENERAL INDEX	148.52	2.23	7.39
I. BAHAN MAKANAN / FOOD	147.24	3.62	3.46
1 Padi-Padian, Umbi-Umbian Dan Hasilnya <i>Cereals, Roots, and Their Products</i>	139.99	-0.36	12.66
2 Daging Dan Hasil-Hasilnya <i>Meats and its products</i>	132.55	7.07	13.23
3 Ikan Segar <i>Fresh Fish</i>	142.54	5.10	-3.96
4 Ikan Diawetkan <i>Preserved Fish</i>	146.50	4.50	-9.91
5 Telur, Susu Dan Hasil-Hasilnya <i>Eggs, Milk & Their Products</i>	120.95	1.52	0.04
6 Sayur-Sayuran <i>Vegetables</i>	197.37	2.31	8.97
7 Kacang - Kacangan <i>Beans and Nuts</i>	129.54	3.66	20.80
8 Buah - Buah <i>Fruits</i>	175.62	1.22	37.38
9 Bumbu - Bumbuan <i>Spices</i>	151.17	11.42	-19.03
10 Lemak Dan Minyak <i>Fats And Oil</i>	150.53	7.39	-14.62
11 Bahan Makanan Lainnya <i>Other Food Items</i>	119.33	0.00	5.44
II. MAKANAN JADI, MINUMAN, ROKOK & TEMBAKAU PREPARED FOOD, BEVERAGES AND TOBACCO PRODUCT	136.16	1.29	10.98
1 Makanan Jadi <i>Prepared Food</i>	144.29	1.21	23.02
2 Minuman Yang Tidak Beralkohol <i>Non-Alcoholic Beverages</i>	127.38	3.66	3.14
3 Tembakau Dan Minuman Beralkohol <i>Tobacco Products And Alcoholic Beverages</i>	129.55	0.67	0.71
III. PERUMAHAN, AIR, LISTRIK, GAS DAN BAHAN BAKAR / HOUSING, WATER, ELECTRICITY, GAS, AND FUEL	167.82	2.57	14.32
1 Biaya Tempat Tinggal <i>Cost of Housing</i>	163.29	3.08	19.15
2 Bahan Bakar, Penerangan Dan Air <i>Fuel, Electricity And Water</i>	209.39	1.99	9.39
3 Perlengkapan Rumah tangga <i>Household equipment</i>	125.83	2.49	12.98
4 Penyelenggaraan Rumah tangga <i>Household Operation</i>	123.11	1.81	7.97

LANJUTAN TABEL 2.
CONTINUED TABLE 2.

Kelompok dan Sub Kelompok <i>Group and Sub Group</i>	Oktober / October		
	Indeks <i>Index</i>	% Perub. Terhadap / <i>Change To</i>	
		Bulan Lalu <i>Previous Month</i>	Des 2005 <i>Dec 2005</i>
[1]	[59]	[60]	[61]
IV. SANDANG / CLOTHING	149.48	1.54	13.01
1 Sandang Laki-Laki <i>Men's Clothing</i>	130.10	1.21	4.61
2 Sandang Wanita <i>Woman's Clothing</i>	138.03	2.91	15.21
3 Sandang Anak-Anak <i>Children's Clothing</i>	164.19	0.89	22.78
4 Barang Pribadi Dan Sandang Lainnya <i>Personal Effects</i>	184.75	0.72	10.73
V. KESEHATAN / HEALTH	141.45	0.15	1.82
1 Jasa Kesehatan <i>Health Services</i>	221.07	0.00	0.38
2 Obat-obatan <i>Medicines</i>	128.16	0.00	3.09
3 Jasa Perawatan dan Jasmani <i>Personal Care Services</i>	150.82	0.00	1.52
4 Perawatan Jasmani dan Kosmetik <i>Personal Care and Cosmetics</i>	113.54	0.30	2.72
VI. PENDIDIKAN, REKREASI, DAN OLAHRAGA EDUCATION, RECREATION AND SPORTS	129.53	0.00	4.04
1 Jasa Pendidikan <i>Education Service</i>	154.58	0.00	1.82
2 Kursus-kursus dan Pelatihan <i>Courses and Training</i>	140.09	0.00	12.07
3 Perlengkapan/Peralatan Pendidikan <i>Educational Equipments</i>	119.03	0.00	5.51
4 Rekreasi <i>Recreation</i>	109.46	0.00	4.80
5 Olah Raga <i>Sports</i>	105.19	0.00	0.00
VII. TRANSPOR, KOMUNIKASI DAN JASA KEUANGAN TRANSPORTASI, COMMUNICATIONS AND MONETARY SERVICES	161.24	0.27	1.23
1 Transpor <i>Transportation</i>	176.27	0.33	1.00
2 Komunikasi Dan Pengiriman <i>Communications And Delivery Services</i>	127.02	0.00	0.55
3 Sarana Dan Penunjang Transpor <i>Transport Equipment And Support</i>	131.77	0.51	6.44
4 Jasa Keuangan <i>Monetary Services</i>	181.40	0.00	3.72

LANJUTAN TABEL 2.
CONTINUED TABLE 2.

Kelompok dan Sub Kelompok <i>Group and Sub Group</i>	Nopember / <i>November</i>		
	Indeks <i>Index</i>	% Perub. Terhadap / <i>Change To</i>	
		Bulan Lalu <i>Previous Month</i>	Des 2005 <i>Dec 2005</i>
[1]	[62]	[63]	[64]
INDEKS UMUM / <i>GENERAL INDEX</i>	148.88	0.24	7.66
I. BAHAN MAKANAN / <i>FOOD</i>	146.04	-0.82	2.61
1 Padi-Padian, Umbi-Umbian Dan Hasilnya <i>Cereals, Roots, and Their Products</i>	141.85	1.32	14.15
2 Daging Dan Hasil-Hasilnya <i>Meats and its products</i>	139.87	5.52	19.48
3 Ikan Segar <i>Fresh Fish</i>	135.44	-4.98	-8.75
4 Ikan Diawetkan <i>Preserved Fish</i>	147.37	0.59	-9.38
5 Telur, Susu Dan Hasil-Hasilnya <i>Eggs, Milk & Their Products</i>	124.38	2.84	2.88
6 Sayur-Sayuran <i>Vegetables</i>	182.18	-7.69	0.59
7 Kacang - Kacangan <i>Beans and Nuts</i>	133.49	3.06	24.49
8 Buah - Buah <i>Fruits</i>	177.43	1.03	38.80
9 Bumbu - Bumbuan <i>Spices</i>	137.53	-9.02	-26.33
10 Lemak Dan Minyak <i>Fats And Oil</i>	160.14	6.38	-9.17
11 Bahan Makanan Lainnya <i>Other Food Items</i>	119.33	0.00	5.44
II. MAKANAN JADI, MINUMAN, ROKOK & TEMBAKAU <i>PREPARED FOOD, BEVERAGES AND TOBACCO PRODUCT</i>	137.19	0.76	11.82
1 Makanan Jadi <i>Prepared Food</i>	145.12	0.57	23.72
2 Minuman Yang Tidak Beralkohol <i>Non-Alcoholic Beverages</i>	129.75	1.86	5.05
3 Tembakau Dan Minuman Beralkohol <i>Tobacco Products And Alcoholic Beverages</i>	130.39	0.65	1.37
III. PERUMAHAN, AIR, LISTRIK, GAS DAN BAHAN BAKAR / <i>HOUSING, WATER, ELECTRICITY, GAS, AND FUEL</i>	170.42	1.55	16.09
1 Biaya Tempat Tinggal <i>Cost of Housing</i>	163.29	0.00	19.15
2 Bahan Bakar, Penerangan Dan Air <i>Fuel, Electricity And Water</i>	218.69	4.44	14.25
3 Perlengkapan Rumah tangga <i>Household equipment</i>	126.52	0.55	13.60
4 Penyelenggaraan Rumah tangga <i>Household Operation</i>	123.39	0.22	8.22

LANJUTAN TABEL 2.
CONTINUED TABLE 2.

Kelompok dan Sub Kelompok <i>Group and Sub Group</i>	Nopember / <i>November</i>		
	Indeks <i>Index</i>	% Perub. Terhadap / <i>Change To</i>	
		Bulan Lalu <i>Previous Month</i>	Des 2005 <i>Dec 2005</i>
[1]	[65]	[66]	[67]
IV. SANDANG / <i>CLOTHING</i>	150.79	0.88	14.00
1 Sandang Laki-Laki <i>Men's Clothing</i>	130.82	0.55	5.18
2 Sandang Wanita <i>Woman's Clothing</i>	138.99	0.69	16.01
3 Sandang Anak-Anak <i>Children's Clothing</i>	165.61	0.86	23.84
4 Barang Pribadi Dan Sandang Lainnya <i>Personal Effects</i>	187.58	1.53	12.42
V. KESEHATAN / <i>HEALTH</i>	141.63	0.13	1.95
1 Jasa Kesehatan <i>Health Services</i>	221.07	0.00	0.38
2 Obat-obatan <i>Medicines</i>	128.16	0.00	3.09
3 Jasa Perawatan dan Jasmani <i>Personal Care Services</i>	150.82	0.00	1.52
4 Perawatan Jasmani dan Kosmetik <i>Personal Care and Cosmetics</i>	113.83	0.26	2.98
VI. PENDIDIKAN, REKREASI, DAN OLAHRAGA <i>EDUCATION, RECREATION AND SPORTS</i>	129.53	0.00	4.04
1 Jasa Pendidikan <i>Education Service</i>	154.58	0.00	1.82
2 Kursus-kursus dan Pelatihan <i>Courses and Training</i>	140.09	0.00	12.07
3 Perlengkapan/Peralatan Pendidikan <i>Educational Equipments</i>	119.03	0.00	5.51
4 Rekreasi <i>Recreation</i>	109.46	0.00	4.80
5 Olah Raga <i>Sports</i>	105.19	0.00	0.00
VII. TRANSPOR, KOMUNIKASI DAN JASA KEUANGAN <i>TRANSPORTASI, COMMUNICATIONS AND MONETARY SERVICES</i>	161.64	0.24	1.48
1 Transpor <i>Transportation</i>	176.85	0.33	1.33
2 Komunikasi Dan Pengiriman <i>Communications And Delivery Services</i>	127.02	0.00	0.55
3 Sarana Dan Penunjang Transpor <i>Transport Equipment And Support</i>	131.77	0.00	6.44
4 Jasa Keuangan <i>Monetary Services</i>	181.40	0.00	3.72

LANJUTAN TABEL 2.
CONTINUED TABLE 2.

Kelompok dan Sub Kelompok <i>Group and Sub Group</i>	Desember / December		
	Indeks <i>Index</i>	% Perub. Terhadap / <i>Change To</i>	
		Bulan Lalu <i>Previous Month</i>	Des 2005 <i>Dec 2005</i>
[1]	[68]	[69]	[70]
INDEKS UMUM / GENERAL INDEX	150.06	0.79	8.51
I. BAHAN MAKANAN / FOOD	148.07	1.39	4.04
1 Padi-Padian, Umbi-Umbian Dan Hasilnya <i>Cereals, Roots, and Their Products</i>	150.96	6.43	21.49
2 Daging Dan Hasil-Hasilnya <i>Meats and its products</i>	135.31	-3.26	15.59
3 Ikan Segar <i>Fresh Fish</i>	137.11	1.23	-7.62
4 Ikan Diawetkan <i>Preserved Fish</i>	145.97	-0.94	-10.24
5 Telur, Susu Dan Hasil-Hasilnya <i>Eggs, Milk & Their Products</i>	124.94	0.45	3.34
6 Sayur-Sayuran <i>Vegetables</i>	182.61	0.23	0.82
7 Kacang - Kacangan <i>Beans and Nuts</i>	133.77	0.21	24.75
8 Buah - Buah <i>Fruits</i>	178.02	0.33	39.26
9 Bumbu - Bumbuan <i>Spices</i>	129.19	-6.06	-30.80
10 Lemak Dan Minyak <i>Fats And Oil</i>	167.69	4.71	-4.89
11 Bahan Makanan Lainnya <i>Other Food Items</i>	119.33	0.00	5.44
II. MAKANAN JADI, MINUMAN, ROKOK & TEMBAKAU PREPARED FOOD, BEVERAGES AND TOBACCO PRODUCT	137.33	0.10	11.94
1 Makanan Jadi <i>Prepared Food</i>	145.12	0.00	23.72
2 Minuman Yang Tidak Beralkohol <i>Non-Alcoholic Beverages</i>	130.82	0.83	5.92
3 Tembakau Dan Minuman Beralkohol <i>Tobacco Products And Alcoholic Beverages</i>	130.39	0.00	1.37
III. PERUMAHAN, AIR, LISTRIK, GAS DAN BAHAN BAKAR / HOUSING, WATER, ELECTRICITY, GAS, AND FUEL	172.80	1.40	17.71
1 Biaya Tempat Tinggal <i>Cost of Housing</i>	163.31	0.01	19.16
2 Bahan Bakar, Penerangan Dan Air <i>Fuel, Electricity And Water</i>	227.50	4.03	18.85
3 Perlengkapan Rumah tangga <i>Household equipment</i>	126.52	0.00	13.60
4 Penyelenggaraan Rumah tangga <i>Household Operation</i>	123.39	0.00	8.22

LANJUTAN TABEL 2.
CONTINUED TABLE 2.

Kelompok dan Sub Kelompok <i>Group and Sub Group</i>	Desember / December		
	Indeks <i>Index</i>	% Perub. Terhadap / <i>Change To</i>	
		Bulan Lalu <i>Previous Month</i>	Des 2005 <i>Dec 2005</i>
[1]	[71]	[72]	[73]
IV. SANDANG / CLOTHING	150.64	-0.10	13.89
1 Sandang Laki-Laki <i>Men's Clothing</i>	130.79	-0.02	5.16
2 Sandang Wanita <i>Woman's Clothing</i>	138.99	0.00	16.01
3 Sandang Anak-Anak <i>Children's Clothing</i>	165.61	0.00	23.84
4 Barang Pribadi Dan Sandang Lainnya <i>Personal Effects</i>	186.78	-0.43	11.95
V. KESEHATAN / HEALTH	142.00	0.26	2.21
1 Jasa Kesehatan <i>Health Services</i>	221.07	0.00	0.38
2 Obat-obatan <i>Medicines</i>	132.99	3.77	6.98
3 Jasa Perawatan dan Jasmani <i>Personal Care Services</i>	150.82	0.00	1.52
4 Perawatan Jasmani dan Kosmetik <i>Personal Care and Cosmetics</i>	113.83	0.00	2.98
VI. PENDIDIKAN, REKREASI, DAN OLAHRAGA EDUCATION, RECREATION AND SPORTS	129.53	0.00	4.04
1 Jasa Pendidikan <i>Education Service</i>	154.58	0.00	1.82
2 Kursus-kursus dan Pelatihan <i>Courses and Training</i>	140.09	0.00	12.07
3 Perlengkapan/Peralatan Pendidikan <i>Educational Equipments</i>	119.03	0.00	5.51
4 Rekreasi <i>Recreation</i>	109.46	0.00	4.80
5 Olah Raga <i>Sports</i>	105.19	0.00	0.00
VII. TRANSPOR, KOMUNIKASI DAN JASA KEUANGAN TRANSPORTASI, COMMUNICATIONS AND MONETARY SERVICES	161.64	0.00	1.48
1 Transpor <i>Transportation</i>	176.85	0.00	1.33
2 Komunikasi Dan Pengiriman <i>Communications And Delivery Services</i>	127.02	0.00	0.55
3 Sarana Dan Penunjang Transpor <i>Transport Equipment And Support</i>	131.77	0.00	6.44
4 Jasa Keuangan <i>Monetary Services</i>	181.40	0.00	3.72

TABEL / TABLE : 3
 INDEKS HARGA KONSUMEN (IHK), DAN PERSENTASE PERUBAHAN DI KABUPATEN TAPANULI SELATAN, 2006
 CONSUMER PRICE INDEX (CPI), AND PERCENTAGE OF CHANGE IN TAPANULI SELATAN REGENCY, 2006
 (TAHUN 2002 = 100)

Kelompok dan Sub Kelompok <i>Group and Sub Group</i>	Januari / January		
	Indeks <i>Index</i>	% Perub. Terhadap / <i>Change To</i>	
		Bulan Lalu <i>Previous Month</i>	Des 2005 <i>Dec 2005</i>
[1]	[2]	[3]	[4]
INDEKS UMUM / GENERAL INDEX	139.72	0.29	0.29
I. BAHAN MAKANAN / FOOD	122.60	0.15	0.15
1 Padi-Padian, Umbi-Umbian Dan Hasilnya <i>Cereals, Roots, and Their Products</i>	107.89	1.70	1.70
2 Daging Dan Hasil-Hasilnya <i>Meats and its products</i>	121.32	-1.89	-1.89
3 Ikan Segar <i>Fresh Fish</i>	113.31	-2.02	-2.02
4 Ikan Diawetkan <i>Preserved Fish</i>	123.57	-0.53	-0.53
5 Telur, Susu Dan Hasil-Hasilnya <i>Eggs, Milk & Their Products</i>	100.66	5.77	5.77
6 Sayur-Sayuran <i>Vegetables</i>	175.14	-2.02	-2.02
7 Kacang - Kacangan <i>Beans and Nuts</i>	196.62	2.20	2.20
8 Buah - Buahhan <i>Fruits</i>	152.49	1.68	1.68
9 Bumbu - Bumbuan <i>Spices</i>	91.53	0.48	0.48
10 Lemak Dan Minyak <i>Fats And Oil</i>	131.73	-0.91	-0.91
11 Bahan Makanan Lainnya <i>Other Food Items</i>	133.37	0.00	0.00
II. MAKANAN JADI, MINUMAN, ROKOK & TEMBAKAU PREPARED FOOD, BEVERAGES AND TOBACCO PRODUCT	136.58	0.60	0.60
1 Makanan Jadi <i>Prepared Food</i>	157.48	1.62	1.62
2 Minuman Yang Tidak Beralkohol <i>Non-Alcoholic Beverages</i>	153.05	-0.47	-0.47
3 Tembakau Dan Minuman Beralkohol <i>Tobacco Products And Alcoholic Beverages</i>	117.35	0.00	0.00
III. PERUMAHAN, AIR, LISTRIK, GAS DAN BAHAN BAKAR / HOUSING, WATER, ELECTRICITY, GAS, AND FUEL	164.10	1.30	1.30
1 Biaya Tempat Tinggal <i>Cost of Housing</i>	128.33	0.00	0.00
2 Bahan Bakar, Penerangan Dan Air <i>Fuel, Electricity And Water</i>	194.40	3.31	3.31
3 Perlengkapan Rumah tangga <i>Household equipment</i>	165.17	0.47	0.47
4 Penyelenggaraan Rumah tangga <i>Household Operation</i>	188.69	-0.93	-0.93

LANJUTAN TABEL 3.
CONTINUED TABLE 3.

Kelompok dan Sub Kelompok <i>Group and Sub Group</i>	Januari / <i>January</i>		
	Indeks <i>Index</i>	% Perub. Terhadap / <i>Change To</i>	
		Bulan Lalu <i>Previous Month</i>	Des 2005 <i>Dec 2005</i>
[1]	[5]	[6]	[7]
IV. SANDANG / <i>CLOTHING</i>	165.35	-1.00	-1.00
1 Sandang Laki-Laki <i>Men's Clothing</i>	165.37	-0.86	-0.86
2 Sandang Wanita <i>Woman's Clothing</i>	214.28	-0.46	-0.46
3 Sandang Anak-Anak <i>Children's Clothing</i>	134.46	-2.60	-2.60
4 Barang Pribadi Dan Sandang Lainnya <i>Personal Effects</i>	161.63	0.13	0.13
V. KESEHATAN / <i>HEALTH</i>	161.17	0.28	0.28
1 Jasa Kesehatan <i>Health Services</i>	115.25	0.00	0.00
2 Obat-obatan <i>Medicines</i>	183.58	4.19	4.19
3 Jasa Perawatan dan Jasmani <i>Personal Care Services</i>	137.59	0.00	0.00
4 Perawatan Jasmani dan Kosmetik <i>Personal Care and Cosmetics</i>	166.13	0.00	0.00
VI. PENDIDIKAN, REKREASI, DAN OLAHRAGA <i>EDUCATION, RECREATION AND SPORTS</i>	129.14	0.15	0.15
1 Jasa Pendidikan <i>Education Service</i>	152.06	0.00	0.00
2 Kursus-kursus dan Pelatihan <i>Courses and Training</i>	130.18	0.00	0.00
3 Perlengkapan/Peralatan Pendidikan <i>Educational Equipments</i>	210.24	0.37	0.37
4 Rekreasi <i>Recreation</i>	81.51	0.00	0.00
5 Olah Raga <i>Sports</i>	100.57	0.00	0.00
VII. TRANSPOR, KOMUNIKASI DAN JASA KEUANGAN <i>TRANSPORTASI, COMMUNICATIONS AND MONETARY SERVICES</i>	289.26	0.00	0.00
1 Transpor <i>Transportation</i>	322.85	0.00	0.00
2 Komunikasi Dan Pengiriman <i>Communications And Delivery Services</i>	178.57	0.00	0.00
3 Sarana Dan Penunjang Transpor <i>Transport Equipment And Support</i>	205.84	0.00	0.00
4 Jasa Keuangan <i>Monetary Services</i>	105.85	0.00	0.00

LANJUTAN TABEL 3.
CONTINUED TABLE 3.

Kelompok dan Sub Kelompok <i>Group and Sub Group</i>	Februari / February		
	Indeks <i>Index</i>	% Perub. Terhadap / <i>Change To</i>	
		Bulan Lalu <i>Previous Month</i>	Des 2005 <i>Dec 2005</i>
[1]	[8]	[9]	[10]
INDEKS UMUM / GENERAL INDEX	140.13	0.12	0.41
I. BAHAN MAKANAN / FOOD	122.78	-0.52	-0.37
1 Padi-Padian, Umbi-Umbian Dan Hasilnya <i>Cereals, Roots, and Their Products</i>	109.72	0.70	2.41
2 Daging Dan Hasil-Hasilnya <i>Meats and its products</i>	119.02	2.50	0.57
3 Ikan Segar <i>Fresh Fish</i>	111.02	-7.73	-9.60
4 Ikan Diawetkan <i>Preserved Fish</i>	122.91	-1.87	-2.39
5 Telur, Susu Dan Hasil-Hasilnya <i>Eggs, Milk & Their Products</i>	106.47	-6.49	-1.09
6 Sayur-Sayuran <i>Vegetables</i>	171.60	3.72	1.62
7 Kacang - Kacangan <i>Beans and Nuts</i>	200.94	0.41	2.62
8 Buah - Buah <i>Fruits</i>	155.05	4.32	6.07
9 Bumbu - Bumbuan <i>Spices</i>	91.97	-3.69	-3.22
10 Lemak Dan Minyak <i>Fats And Oil</i>	130.53	-2.74	-3.63
11 Bahan Makanan Lainnya <i>Other Food Items</i>	133.37	-12.42	-12.42
II. MAKANAN JADI, MINUMAN, ROKOK & TEMBAKAU PREPARED FOOD, BEVERAGES AND TOBACCO PRODUCT	137.39	0.50	1.10
1 Makanan Jadi <i>Prepared Food</i>	160.04	0.05	1.67
2 Minuman Yang Tidak Beralkohol <i>Non-Alcoholic Beverages</i>	152.32	3.17	2.68
3 Tembakau Dan Minuman Beralkohol <i>Tobacco Products And Alcoholic Beverages</i>	117.35	0.00	0.00
III. PERUMAHAN, AIR, LISTRIK, GAS DAN BAHAN BAKAR / HOUSING, WATER, ELECTRICITY, GAS, AND FUEL	166.23	1.25	2.56
1 Biaya Tempat Tinggal <i>Cost of Housing</i>	128.33	0.01	0.01
2 Bahan Bakar, Penerangan Dan Air <i>Fuel, Electricity And Water</i>	200.83	2.94	6.35
3 Perlengkapan Rumah tangga <i>Household equipment</i>	165.94	0.00	0.47
4 Penyelenggaraan Rumah tangga <i>Household Operation</i>	186.93	0.00	-0.93

LANJUTAN TABEL 3.
CONTINUED TABLE 3.

Kelompok dan Sub Kelompok <i>Group and Sub Group</i>	Februari / February		
	Indeks <i>Index</i>	% Perub. Terhadap / <i>Change To</i>	
		Bulan Lalu <i>Previous Month</i>	Des 2005 <i>Dec 2005</i>
[1]	[11]	[12]	[13]
IV. SANDANG / CLOTHING	163.69	0.18	-0.83
1 Sandang Laki-Laki <i>Men's Clothing</i>	163.94	0.00	-0.86
2 Sandang Wanita <i>Woman's Clothing</i>	213.28	0.00	-0.46
3 Sandang Anak-Anak <i>Children's Clothing</i>	130.98	0.00	-2.60
4 Barang Pribadi Dan Sandang Lainnya <i>Personal Effects</i>	161.83	1.04	1.17
V. KESEHATAN / HEALTH	161.62	0.68	0.96
1 Jasa Kesehatan <i>Health Services</i>	115.25	0.00	0.00
2 Obat-obatan <i>Medicines</i>	191.28	0.00	4.19
3 Jasa Perawatan dan Jasmani <i>Personal Care Services</i>	137.59	0.00	0.00
4 Perawatan Jasmani dan Kosmetik <i>Personal Care and Cosmetics</i>	166.13	0.83	0.83
VI. PENDIDIKAN, REKREASI, DAN OLAHRAGA EDUCATION, RECREATION AND SPORTS	129.33	0.00	0.15
1 Jasa Pendidikan <i>Education Service</i>	152.06	0.00	0.00
2 Kursus-kursus dan Pelatihan <i>Courses and Training</i>	130.18	0.00	0.00
3 Perlengkapan/Peralatan Pendidikan <i>Educational Equipments</i>	211.02	0.00	0.37
4 Rekreasi <i>Recreation</i>	81.51	0.00	0.00
5 Olah Raga <i>Sports</i>	100.57	0.00	0.00
VII. TRANSPOR, KOMUNIKASI DAN JASA KEUANGAN TRANSPORTASI, COMMUNICATIONS AND MONETARY SERVICES	289.26	0.00	0.00
1 Transpor <i>Transportation</i>	322.85	0.00	0.00
2 Komunikasi Dan Pengiriman <i>Communications And Delivery Services</i>	178.57	0.00	0.00
3 Sarana Dan Penunjang Transpor <i>Transport Equipment And Support</i>	205.84	0.00	0.00
4 Jasa Keuangan <i>Monetary Services</i>	105.85	0.00	0.00

LANJUTAN TABEL 3.
CONTINUED TABLE 3.

Kelompok dan Sub Kelompok <i>Group and Sub Group</i>	Indeks <i>Index</i>	Maret / <i>March</i>	
		% Perub. Terhadap / <i>Change To</i>	
		Bulan Lalu <i>Previous Month</i>	Des 2005 <i>Dec 2005</i>
[1]	[14]	[15]	[16]
INDEKS UMUM / GENERAL INDEX	140.29	1.02	1.43
I. BAHAN MAKANAN / FOOD	122.14	1.70	1.32
1 Padi-Padian, Umbi-Umbian Dan Hasilnya <i>Cereals, Roots, and Their Products</i>	110.49	1.98	4.44
2 Daging Dan Hasil-Hasilnya <i>Meats and its products</i>	122.00	-1.10	-0.54
3 Ikan Segar <i>Fresh Fish</i>	102.44	-2.97	-12.28
4 Ikan Diawetkan <i>Preserved Fish</i>	120.61	-1.36	-3.72
5 Telur, Susu Dan Hasil-Hasilnya <i>Eggs, Milk & Their Products</i>	99.56	6.28	5.12
6 Sayur-Sayuran <i>Vegetables</i>	177.98	2.67	4.33
7 Kacang - Kacangan <i>Beans and Nuts</i>	201.77	3.16	5.87
8 Buah - Buah <i>Fruits</i>	161.74	4.11	10.42
9 Bumbu - Bumbuan <i>Spices</i>	88.58	4.12	0.76
10 Lemak Dan Minyak <i>Fats And Oil</i>	126.95	1.21	-2.45
11 Bahan Makanan Lainnya <i>Other Food Items</i>	116.80	4.68	-8.32
II. MAKANAN JADI, MINUMAN, ROKOK & TEMBAKAU PREPARED FOOD, BEVERAGES AND TOBACCO PRODUCT	138.08	0.97	2.08
1 Makanan Jadi <i>Prepared Food</i>	160.11	1.61	3.31
2 Minuman Yang Tidak Beralkohol <i>Non-Alcoholic Beverages</i>	157.15	0.63	3.32
3 Tembakau Dan Minuman Beralkohol <i>Tobacco Products And Alcoholic Beverages</i>	117.35	0.48	0.48
III. PERUMAHAN, AIR, LISTRIK, GAS DAN BAHAN BAKAR / HOUSING, WATER, ELECTRICITY, GAS, AND FUEL	168.30	0.17	2.73
1 Biaya Tempat Tinggal <i>Cost of Housing</i>	128.35	0.17	0.18
2 Bahan Bakar, Penerangan Dan Air <i>Fuel, Electricity And Water</i>	206.74	0.00	6.35
3 Perlengkapan Rumah tangga <i>Household equipment</i>	165.94	0.88	1.35
4 Penyelenggaraan Rumah tangga <i>Household Operation</i>	186.93	0.02	-0.91

LANJUTAN TABEL 3.
CONTINUED TABLE 3.

Kelompok dan Sub Kelompok <i>Group and Sub Group</i>	Maret / March		
	Indeks <i>Index</i>	% Perub. Terhadap / <i>Change To</i>	
		Bulan Lalu <i>Previous Month</i>	Des 2005 <i>Dec 2005</i>
[1]	[17]	[18]	[19]
IV. SANDANG / CLOTHING	163.98	0.48	-0.35
1 Sandang Laki-Laki <i>Men's Clothing</i>	163.94	1.09	0.21
2 Sandang Wanita <i>Woman's Clothing</i>	213.28	0.16	-0.31
3 Sandang Anak-Anak <i>Children's Clothing</i>	130.98	0.00	-2.60
4 Barang Pribadi Dan Sandang Lainnya <i>Personal Effects</i>	163.51	0.43	1.60
V. KESEHATAN / HEALTH	162.71	0.01	0.96
1 Jasa Kesehatan <i>Health Services</i>	115.25	0.00	0.00
2 Obat-obatan <i>Medicines</i>	191.28	0.10	4.30
3 Jasa Perawatan dan Jasmani <i>Personal Care Services</i>	137.59	0.00	0.00
4 Perawatan Jasmani dan Kosmetik <i>Personal Care and Cosmetics</i>	167.51	0.00	0.83
VI. PENDIDIKAN, REKREASI, DAN OLAHRAGA EDUCATION, RECREATION AND SPORTS	129.33	0.00	0.15
1 Jasa Pendidikan <i>Education Service</i>	152.06	0.00	0.00
2 Kursus-kursus dan Pelatihan <i>Courses and Training</i>	130.18	0.00	0.00
3 Perlengkapan/Peralatan Pendidikan <i>Educational Equipments</i>	211.02	0.00	0.37
4 Rekreasi <i>Recreation</i>	81.51	0.00	0.00
5 Olah Raga <i>Sports</i>	100.57	0.00	0.00
VII. TRANSPOR, KOMUNIKASI DAN JASA KEUANGAN TRANSPORTASI, COMMUNICATIONS AND MONETARY SERVICES	289.26	0.03	0.03
1 Transpor <i>Transportation</i>	322.85	0.00	0.00
2 Komunikasi Dan Pengiriman <i>Communications And Delivery Services</i>	178.57	0.00	0.00
3 Sarana Dan Penunjang Transpor <i>Transport Equipment And Support</i>	205.84	0.24	0.24
4 Jasa Keuangan <i>Monetary Services</i>	105.85	0.00	0.00

LANJUTAN TABEL 3.
CONTINUED TABLE 3.

Kelompok dan Sub Kelompok <i>Group and Sub Group</i>	April / April		
	Indeks <i>Index</i>	% Perub. Terhadap / <i>Change To</i>	
		Bulan Lalu <i>Previous Month</i>	Des 2005 <i>Dec 2005</i>
[1]	[20]	[21]	[22]
INDEKS UMUM / GENERAL INDEX	141.72	-0.64	0.78
I. BAHAN MAKANAN / FOOD	124.22	-2.60	-1.31
1 Padi-Padian, Umbi-Umbian Dan Hasilnya <i>Cereals, Roots, and Their Products</i>	112.67	-1.32	3.06
2 Daging Dan Hasil-Hasilnya <i>Meats and its products</i>	120.67	-4.24	-4.75
3 Ikan Segar <i>Fresh Fish</i>	99.40	-0.44	-12.66
4 Ikan Diawetkan <i>Preserved Fish</i>	118.97	-3.31	-6.91
5 Telur, Susu Dan Hasil-Hasilnya <i>Eggs, Milk & Their Products</i>	105.81	-5.90	-1.09
6 Sayur-Sayuran <i>Vegetables</i>	182.72	-0.91	3.38
7 Kacang - Kacangan <i>Beans and Nuts</i>	208.16	-1.50	4.27
8 Buah - Buah <i>Fruits</i>	168.39	-2.75	7.39
9 Bumbu - Bumbuan <i>Spices</i>	92.23	-5.01	-4.29
10 Lemak Dan Minyak <i>Fats And Oil</i>	128.49	-5.85	-8.16
11 Bahan Makanan Lainnya <i>Other Food Items</i>	122.27	-2.23	-10.37
II. MAKANAN JADI, MINUMAN, ROKOK & TEMBAKAU PREPARED FOOD, BEVERAGES AND TOBACCO PRODUCT	139.42	1.26	3.36
1 Makanan Jadi <i>Prepared Food</i>	162.69	1.31	4.66
2 Minuman Yang Tidak Beralkohol <i>Non-Alcoholic Beverages</i>	158.13	0.92	4.27
3 Tembakau Dan Minuman Beralkohol <i>Tobacco Products And Alcoholic Beverages</i>	117.91	1.33	1.81
III. PERUMAHAN, AIR, LISTRIK, GAS DAN BAHAN BAKAR / HOUSING, WATER, ELECTRICITY, GAS, AND FUEL	168.59	1.04	3.80
1 Biaya Tempat Tinggal <i>Cost of Housing</i>	128.57	-0.18	0.01
2 Bahan Bakar, Penerangan Dan Air <i>Fuel, Electricity And Water</i>	206.74	2.86	9.39
3 Perlengkapan Rumah tangga <i>Household equipment</i>	167.40	0.00	1.35
4 Penyelenggaraan Rumah tangga <i>Household Operation</i>	186.97	-0.94	-1.84

LANJUTAN TABEL 3.
CONTINUED TABLE 3.

Kelompok dan Sub Kelompok <i>Group and Sub Group</i>	April / April		
	Indeks <i>Index</i>	% Perub. Terhadap / <i>Change To</i>	
		Bulan Lalu <i>Previous Month</i>	Des 2005 <i>Dec 2005</i>
[1]	[23]	[24]	[25]
IV. SANDANG / CLOTHING	164.77	0.11	-0.23
1 Sandang Laki-Laki <i>Men's Clothing</i>	165.72	0.00	0.21
2 Sandang Wanita <i>Woman's Clothing</i>	213.62	-0.01	-0.31
3 Sandang Anak-Anak <i>Children's Clothing</i>	130.98	-0.05	-2.65
4 Barang Pribadi Dan Sandang Lainnya <i>Personal Effects</i>	164.21	0.75	2.36
V. KESEHATAN / HEALTH	162.72	0.04	1.00
1 Jasa Kesehatan <i>Health Services</i>	115.25	0.00	0.00
2 Obat-obatan <i>Medicines</i>	191.48	0.00	4.30
3 Jasa Perawatan dan Jasmani <i>Personal Care Services</i>	137.59	0.00	0.00
4 Perawatan Jasmani dan Kosmetik <i>Personal Care and Cosmetics</i>	167.51	0.05	0.88
VI. PENDIDIKAN, REKREASI, DAN OLAHRAGA EDUCATION, RECREATION AND SPORTS	129.33	0.05	0.20
1 Jasa Pendidikan <i>Education Service</i>	152.06	0.00	0.00
2 Kursus-kursus dan Pelatihan <i>Courses and Training</i>	130.18	0.00	0.00
3 Perlengkapan/Peralatan Pendidikan <i>Educational Equipments</i>	211.02	0.00	0.37
4 Rekreasi <i>Recreation</i>	81.51	0.17	0.17
5 Olah Raga <i>Sports</i>	100.57	0.00	0.00
VII. TRANSPOR, KOMUNIKASI DAN JASA KEUANGAN TRANSPORTASI, COMMUNICATIONS AND MONETARY SERVICES	289.36	0.05	0.08
1 Transpor <i>Transportation</i>	322.85	0.00	0.00
2 Komunikasi Dan Pengiriman <i>Communications And Delivery Services</i>	178.57	0.00	0.00
3 Sarana Dan Penunjang Transpor <i>Transport Equipment And Support</i>	206.34	0.36	0.60
4 Jasa Keuangan <i>Monetary Services</i>	105.85	0.00	0.00

LANJUTAN TABEL 3.
CONTINUED TABLE 3.

Kelompok dan Sub Kelompok <i>Group and Sub Group</i>	Indeks <i>Index</i>	Mei / <i>May</i>	
		% Perub. Terhadap / <i>Change To</i>	
		Bulan Lalu <i>Previous Month</i>	Des 2005 <i>Dec 2005</i>
[1]	[26]	[27]	[28]
INDEKS UMUM / GENERAL INDEX	140.81	0.38	1.17
I. BAHAN MAKANAN / FOOD	120.99	0.70	-0.62
1 Padi-Padian, Umbi-Umbian Dan Hasilnya <i>Cereals, Roots, and Their Products</i>	111.19	-2.68	0.29
2 Daging Dan Hasil-Hasilnya <i>Meats and its products</i>	115.55	-3.31	-7.90
3 Ikan Segar <i>Fresh Fish</i>	98.96	3.60	-9.52
4 Ikan Diawetkan <i>Preserved Fish</i>	115.03	-4.27	-10.89
5 Telur, Susu Dan Hasil-Hasilnya <i>Eggs, Milk & Their Products</i>	99.56	-0.30	-1.38
6 Sayur-Sayuran <i>Vegetables</i>	181.06	3.98	7.50
7 Kacang - Kacangan <i>Beans and Nuts</i>	205.03	3.54	7.97
8 Buah - Buah <i>Fruits</i>	163.76	3.42	11.07
9 Bumbu - Bumbuan <i>Spices</i>	87.61	1.14	-3.20
10 Lemak Dan Minyak <i>Fats And Oil</i>	120.98	2.96	-5.44
11 Bahan Makanan Lainnya <i>Other Food Items</i>	119.54	-2.29	-12.42
II. MAKANAN JADI, MINUMAN, ROKOK & TEMBAKAU PREPARED FOOD, BEVERAGES AND TOBACCO PRODUCT	141.17	0.40	3.77
1 Makanan Jadi <i>Prepared Food</i>	164.82	1.29	6.01
2 Minuman Yang Tidak Beralkohol <i>Non-Alcoholic Beverages</i>	159.59	-0.91	3.32
3 Tembakau Dan Minuman Beralkohol <i>Tobacco Products And Alcoholic Beverages</i>	119.48	0.00	1.81
III. PERUMAHAN, AIR, LISTRIK, GAS DAN BAHAN BAKAR / HOUSING, WATER, ELECTRICITY, GAS, AND FUEL	170.34	-0.13	3.67
1 Biaya Tempat Tinggal <i>Cost of Housing</i>	128.34	0.02	0.03
2 Bahan Bakar, Penerangan Dan Air <i>Fuel, Electricity And Water</i>	212.64	0.00	9.39
3 Perlengkapan Rumah tangga <i>Household equipment</i>	167.40	0.00	1.35
4 Penyelenggaraan Rumah tangga <i>Household Operation</i>	185.21	-0.95	-2.77

LANJUTAN TABEL 3.
CONTINUED TABLE 3.

Kelompok dan Sub Kelompok <i>Group and Sub Group</i>	Mei / May		
	Indeks <i>Index</i>	% Perub. Terhadap / <i>Change To</i>	
		Bulan Lalu <i>Previous Month</i>	Des 2005 <i>Dec 2005</i>
[1]	[29]	[30]	[31]
IV. SANDANG / CLOTHING	164.96	0.13	-0.10
1 Sandang Laki-Laki <i>Men's Clothing</i>	165.72	0.00	0.21
2 Sandang Wanita <i>Woman's Clothing</i>	213.61	0.01	-0.31
3 Sandang Anak-Anak <i>Children's Clothing</i>	130.90	-1.15	-3.76
4 Barang Pribadi Dan Sandang Lainnya <i>Personal Effects</i>	165.44	2.23	4.64
V. KESEHATAN / HEALTH	162.78	0.00	1.00
1 Jasa Kesehatan <i>Health Services</i>	115.25	0.00	0.00
2 Obat-obatan <i>Medicines</i>	191.48	0.00	4.30
3 Jasa Perawatan dan Jasmani <i>Personal Care Services</i>	137.59	0.00	0.00
4 Perawatan Jasmani dan Kosmetik <i>Personal Care and Cosmetics</i>	167.59	0.00	0.88
VI. PENDIDIKAN, REKREASI, DAN OLAHRAGA EDUCATION, RECREATION AND SPORTS	129.39	0.00	0.20
1 Jasa Pendidikan <i>Education Service</i>	152.06	0.00	0.00
2 Kursus-kursus dan Pelatihan <i>Courses and Training</i>	130.18	0.00	0.00
3 Perlengkapan/Peralatan Pendidikan <i>Educational Equipments</i>	211.02	0.00	0.37
4 Rekreasi <i>Recreation</i>	81.65	0.00	0.17
5 Olah Raga <i>Sports</i>	100.57	0.00	0.00
VII. TRANSPOR, KOMUNIKASI DAN JASA KEUANGAN TRANSPORTASI, COMMUNICATIONS AND MONETARY SERVICES	289.50	0.00	0.08
1 Transpor <i>Transportation</i>	322.85	0.00	0.00
2 Komunikasi Dan Pengiriman <i>Communications And Delivery Services</i>	178.57	0.00	0.00
3 Sarana Dan Penunjang Transpor <i>Transport Equipment And Support</i>	207.08	0.00	0.60
4 Jasa Keuangan <i>Monetary Services</i>	105.85	0.00	0.00

LANJUTAN TABEL 3.
CONTINUED TABLE 3.

Kelompok dan Sub Kelompok <i>Group and Sub Group</i>	Juni / June		
	Indeks <i>Index</i>	% Perub. Terhadap / <i>Change To</i>	
		Bulan Lalu <i>Previous Month</i>	Des 2005 <i>Dec 2005</i>
[1]	[32]	[33]	[34]
INDEKS UMUM / GENERAL INDEX	141.34	0.51	1.68
I. BAHAN MAKANAN / FOOD	121.83	0.76	0.14
1 Padi-Padian, Umbi-Umbian Dan Hasilnya <i>Cereals, Roots, and Their Products</i>	108.20	2.74	3.04
2 Daging Dan Hasil-Hasilnya <i>Meats and its products</i>	111.73	-2.38	-10.10
3 Ikan Segar <i>Fresh Fish</i>	102.52	2.82	-6.97
4 Ikan Diawetkan <i>Preserved Fish</i>	110.12	-4.46	-14.86
5 Telur, Susu Dan Hasil-Hasilnya <i>Eggs, Milk & Their Products</i>	99.26	0.67	-0.72
6 Sayur-Sayuran <i>Vegetables</i>	188.27	0.25	7.76
7 Kacang - Kacangan <i>Beans and Nuts</i>	212.29	2.33	10.49
8 Buah - Buah <i>Fruits</i>	169.36	0.89	12.05
9 Bumbu - Bumbuan <i>Spices</i>	88.61	0.09	-3.11
10 Lemak Dan Minyak <i>Fats And Oil</i>	124.56	-1.92	-7.25
11 Bahan Makanan Lainnya <i>Other Food Items</i>	116.80	4.82	-8.19
II. MAKANAN JADI, MINUMAN, ROKOK & TEMBAKAU PREPARED FOOD, BEVERAGES AND TOBACCO PRODUCST	141.73	0.14	3.92
1 Makanan Jadi <i>Prepared Food</i>	166.94	0.00	6.01
2 Minuman Yang Tidak Beralkohol <i>Non-Alcoholic Beverages</i>	158.13	0.92	4.27
3 Tembakau Dan Minuman Beralkohol <i>Tobacco Products And Alcoholic Beverages</i>	119.48	0.00	1.81
III. PERUMAHAN, AIR, LISTRIK, GAS DAN BAHAN BAKAR / HOUSING, WATER, ELECTRICITY, GAS, AND FUEL	170.12	0.35	4.03
1 Biaya Tempat Tinggal <i>Cost of Housing</i>	128.37	0.09	0.12
2 Bahan Bakar, Penerangan Dan Air <i>Fuel, Electricity And Water</i>	212.64	0.12	9.52
3 Perlengkapan Rumah tangga <i>Household equipment</i>	167.40	0.00	1.35
4 Penyelenggaraan Rumah tangga <i>Household Operation</i>	183.46	1.91	-0.91

LANJUTAN TABEL 3.
CONTINUED TABLE 3.

Kelompok dan Sub Kelompok <i>Group and Sub Group</i>	Juni / June		
	Indeks <i>Index</i>	% Perub. Terhadap / <i>Change To</i>	
		Bulan Lalu <i>Previous Month</i>	Des 2005 <i>Dec 2005</i>
[1]	[35]	[36]	[37]
IV. SANDANG / CLOTHING	165.17	0.78	0.67
1 Sandang Laki-Laki <i>Men's Clothing</i>	165.72	0.10	0.32
2 Sandang Wanita <i>Woman's Clothing</i>	213.62	1.34	1.02
3 Sandang Anak-Anak <i>Children's Clothing</i>	129.40	1.43	-2.38
4 Barang Pribadi Dan Sandang Lainnya <i>Personal Effects</i>	169.12	0.44	5.10
V. KESEHATAN / HEALTH	162.78	0.71	1.72
1 Jasa Kesehatan <i>Health Services</i>	115.25	0.00	0.00
2 Obat-obatan <i>Medicines</i>	191.48	0.00	4.30
3 Jasa Perawatan dan Jasmani <i>Personal Care Services</i>	137.59	0.00	0.00
4 Perawatan Jasmani dan Kosmetik <i>Personal Care and Cosmetics</i>	167.59	0.88	1.77
VI. PENDIDIKAN, REKREASI, DAN OLAHRAGA EDUCATION, RECREATION AND SPORTS	129.39	0.45	0.65
1 Jasa Pendidikan <i>Education Service</i>	152.06	0.00	0.00
2 Kursus-kursus dan Pelatihan <i>Courses and Training</i>	130.18	0.00	0.00
3 Perlengkapan/Peralatan Pendidikan <i>Educational Equipments</i>	211.02	0.93	1.30
4 Rekreasi <i>Recreation</i>	81.65	0.16	0.33
5 Olah Raga <i>Sports</i>	100.57	1.15	1.15
VII. TRANSPOR, KOMUNIKASI DAN JASA KEUANGAN TRANSPORTASI, COMMUNICATIONS AND MONETARY SERVICES	289.50	0.00	0.08
1 Transpor <i>Transportation</i>	322.85	0.00	0.00
2 Komunikasi Dan Pengiriman <i>Communications And Delivery Services</i>	178.57	0.00	0.00
3 Sarana Dan Penunjang Transpor <i>Transport Equipment And Support</i>	207.08	0.00	0.60
4 Jasa Keuangan <i>Monetary Services</i>	105.85	0.00	0.00

LANJUTAN TABEL 3.
CONTINUED TABLE 3.

Kelompok dan Sub Kelompok <i>Group and Sub Group</i>	Juli / July		
	Indeks <i>Index</i>	% Perub. Terhadap / <i>Change To</i>	
		Bulan Lalu <i>Previous Month</i>	Des 2005 <i>Dec 2005</i>
[1]	[38]	[39]	[40]
INDEKS UMUM / GENERAL INDEX	142.07	1.09	2.79
I. BAHAN MAKANAN / FOOD	122.76	1.90	2.04
1 Padi-Padian, Umbi-Umbian Dan Hasilnya <i>Cereals, Roots, and Their Products</i>	111.17	1.68	4.78
2 Daging Dan Hasil-Hasilnya <i>Meats and its products</i>	109.07	2.76	-7.62
3 Ikan Segar <i>Fresh Fish</i>	105.41	5.58	-1.78
4 Ikan Diawetkan <i>Preserved Fish</i>	105.20	4.67	-10.89
5 Telur, Susu Dan Hasil-Hasilnya <i>Eggs, Milk & Their Products</i>	99.93	0.37	-0.36
6 Sayur-Sayuran <i>Vegetables</i>	188.74	0.29	8.08
7 Kacang - Kacangan <i>Beans and Nuts</i>	217.24	0.65	11.20
8 Buah - Buah <i>Fruits</i>	170.87	0.77	12.92
9 Bumbu - Bumbuan <i>Spices</i>	88.69	6.14	2.84
10 Lemak Dan Minyak <i>Fats And Oil</i>	122.17	-2.93	-9.97
11 Bahan Makanan Lainnya <i>Other Food Items</i>	122.44	0.00	-8.19
II. MAKANAN JADI, MINUMAN, ROKOK & TEMBAKAU PREPARED FOOD, BEVERAGES AND TOBACCO PRODUCT	141.93	0.86	4.81
1 Makanan Jadi <i>Prepared Food</i>	166.94	1.44	7.54
2 Minuman Yang Tidak Beralkohol <i>Non-Alcoholic Beverages</i>	159.59	1.66	6.00
3 Tembakau Dan Minuman Beralkohol <i>Tobacco Products And Alcoholic Beverages</i>	119.48	0.00	1.81
III. PERUMAHAN, AIR, LISTRIK, GAS DAN BAHAN BAKAR / HOUSING, WATER, ELECTRICITY, GAS, AND FUEL	170.72	0.08	4.11
1 Biaya Tempat Tinggal <i>Cost of Housing</i>	128.49	0.05	0.17
2 Bahan Bakar, Penerangan Dan Air <i>Fuel, Electricity And Water</i>	212.91	0.00	9.52
3 Perlengkapan Rumah tangga <i>Household equipment</i>	167.40	0.48	1.84
4 Penyelenggaraan Rumah tangga <i>Household Operation</i>	186.97	0.00	-0.91

LANJUTAN TABEL 3.
CONTINUED TABLE 3.

Kelompok dan Sub Kelompok <i>Group and Sub Group</i>	Juli / July		
	Indeks <i>Index</i>	% Perub. Terhadap / <i>Change To</i>	
		Bulan Lalu <i>Previous Month</i>	Des 2005 <i>Dec 2005</i>
[1]	[41]	[42]	[43]
IV. SANDANG / CLOTHING	166.46	0.60	1.28
1 Sandang Laki-Laki <i>Men's Clothing</i>	165.89	0.30	0.61
2 Sandang Wanita <i>Woman's Clothing</i>	216.47	0.16	1.19
3 Sandang Anak-Anak <i>Children's Clothing</i>	131.26	0.87	-1.54
4 Barang Pribadi Dan Sandang Lainnya <i>Personal Effects</i>	169.86	1.45	6.62
V. KESEHATAN / HEALTH	163.94	0.00	1.72
1 Jasa Kesehatan <i>Health Services</i>	115.25	0.00	0.00
2 Obat-obatan <i>Medicines</i>	191.48	0.00	4.30
3 Jasa Perawatan dan Jasmani <i>Personal Care Services</i>	137.59	0.00	0.00
4 Perawatan Jasmani dan Kosmetik <i>Personal Care and Cosmetics</i>	169.06	0.00	1.77
VI. PENDIDIKAN, REKREASI, DAN OLAHRAGA EDUCATION, RECREATION AND SPORTS	129.98	1.36	2.02
1 Jasa Pendidikan <i>Education Service</i>	152.06	0.00	0.00
2 Kursus-kursus dan Pelatihan <i>Courses and Training</i>	130.18	20.00	20.00
3 Perlengkapan/Peralatan Pendidikan <i>Educational Equipments</i>	212.97	3.16	4.50
4 Rekreasi <i>Recreation</i>	81.78	0.00	0.33
5 Olah Raga <i>Sports</i>	101.73	0.00	1.15
VII. TRANSPOR, KOMUNIKASI DAN JASA KEUANGAN TRANSPORTASI, COMMUNICATIONS AND MONETARY SERVICES	289.50	0.00	0.08
1 Transpor <i>Transportation</i>	322.85	0.00	0.00
2 Komunikasi Dan Pengiriman <i>Communications And Delivery Services</i>	178.57	0.00	0.00
3 Sarana Dan Penunjang Transpor <i>Transport Equipment And Support</i>	207.08	0.00	0.60
4 Jasa Keuangan <i>Monetary Services</i>	105.85	0.00	0.00

LANJUTAN TABEL 3.
CONTINUED TABLE 3.

Kelompok dan Sub Kelompok <i>Group and Sub Group</i>	Indeks <i>Index</i>	Agustus / August	
		% Perub. Terhadap / <i>Change To</i>	
		Bulan Lalu <i>Previous Month</i>	Des 2005 <i>Dec 2005</i>
[1]	[44]	[45]	[46]
INDEKS UMUM / GENERAL INDEX	143.62	0.16	2.96
I. BAHAN MAKANAN / FOOD	125.09	-0.38	1.65
1 Padi-Padian, Umbi-Umbian Dan Hasilnya <i>Cereals, Roots, and Their Products</i>	113.04	0.39	5.18
2 Daging Dan Hasil-Hasilnya <i>Meats and its products</i>	112.08	0.46	-7.19
3 Ikan Segar <i>Fresh Fish</i>	111.29	-0.83	-2.60
4 Ikan Diawetkan <i>Preserved Fish</i>	110.12	-9.22	-19.10
5 Telur, Susu Dan Hasil-Hasilnya <i>Eggs, Milk & Their Products</i>	100.30	5.57	5.19
6 Sayur-Sayuran <i>Vegetables</i>	189.29	-3.44	4.36
7 Kacang - Kacangan <i>Beans and Nuts</i>	218.65	-0.42	10.74
8 Buah - Buahhan <i>Fruits</i>	172.18	1.53	14.64
9 Bumbu - Bumbuan <i>Spices</i>	94.14	0.98	3.85
10 Lemak Dan Minyak <i>Fats And Oil</i>	118.59	-2.01	-11.78
11 Bahan Makanan Lainnya <i>Other Food Items</i>	122.44	0.00	-8.19
II. MAKANAN JADI, MINUMAN, ROKOK & TEMBAKAU PREPARED FOOD, BEVERAGES AND TOBACCO PRODUCT	143.15	0.56	5.40
1 Makanan Jadi <i>Prepared Food</i>	169.35	1.05	8.67
2 Minuman Yang Tidak Beralkohol <i>Non-Alcoholic Beverages</i>	162.23	0.76	6.81
3 Tembakau Dan Minuman Beralkohol <i>Tobacco Products And Alcoholic Beverages</i>	119.48	0.00	1.81
III. PERUMAHAN, AIR, LISTRIK, GAS DAN BAHAN BAKAR / HOUSING, WATER, ELECTRICITY, GAS, AND FUEL	170.85	1.33	5.50
1 Biaya Tempat Tinggal <i>Cost of Housing</i>	128.55	3.80	3.97
2 Bahan Bakar, Penerangan Dan Air <i>Fuel, Electricity And Water</i>	212.91	0.00	9.52
3 Perlengkapan Rumah tangga <i>Household equipment</i>	168.20	1.71	3.58
4 Penyelenggaraan Rumah tangga <i>Household Operation</i>	186.97	0.00	-0.91

LANJUTAN TABEL 3.
CONTINUED TABLE 3.

Kelompok dan Sub Kelompok <i>Group and Sub Group</i>	Agustus / August		
	Indeks <i>Index</i>	% Perub. Terhadap / <i>Change To</i>	
		Bulan Lalu <i>Previous Month</i>	Des 2005 <i>Dec 2005</i>
[1]	[47]	[48]	[49]
IV. SANDANG / CLOTHING	167.46	-0.05	1.23
1 Sandang Laki-Laki <i>Men's Clothing</i>	166.39	0.00	0.61
2 Sandang Wanita <i>Woman's Clothing</i>	216.82	0.00	1.19
3 Sandang Anak-Anak <i>Children's Clothing</i>	132.40	-1.35	-2.86
4 Barang Pribadi Dan Sandang Lainnya <i>Personal Effects</i>	172.32	1.45	8.16
V. KESEHATAN / HEALTH	163.94	0.00	1.72
1 Jasa Kesehatan <i>Health Services</i>	115.25	0.00	0.00
2 Obat-obatan <i>Medicines</i>	191.48	0.00	4.30
3 Jasa Perawatan dan Jasmani <i>Personal Care Services</i>	137.59	0.00	0.00
4 Perawatan Jasmani dan Kosmetik <i>Personal Care and Cosmetics</i>	169.06	0.00	1.77
VI. PENDIDIKAN, REKREASI, DAN OLAHRAGA EDUCATION, RECREATION AND SPORTS	131.75	0.00	2.02
1 Jasa Pendidikan <i>Education Service</i>	152.06	0.00	0.00
2 Kursus-kursus dan Pelatihan <i>Courses and Training</i>	156.21	0.00	20.00
3 Perlengkapan/Peralatan Pendidikan <i>Educational Equipments</i>	219.69	0.00	4.50
4 Rekreasi <i>Recreation</i>	81.78	0.00	0.33
5 Olah Raga <i>Sports</i>	101.73	0.00	1.15
VII. TRANSPOR, KOMUNIKASI DAN JASA KEUANGAN TRANSPORTASI, COMMUNICATIONS AND MONETARY SERVICES	289.50	0.00	0.08
1 Transpor <i>Transportation</i>	322.85	0.00	0.00
2 Komunikasi Dan Pengiriman <i>Communications And Delivery Services</i>	178.57	0.00	0.00
3 Sarana Dan Penunjang Transpor <i>Transport Equipment And Support</i>	207.08	0.00	0.60
4 Jasa Keuangan <i>Monetary Services</i>	105.85	0.00	0.00

LANJUTAN TABEL 3.
CONTINUED TABLE 3.

Kelompok dan Sub Kelompok <i>Group and Sub Group</i>	September / <i>September</i>		
	Indeks <i>Index</i>	% Perub. Terhadap / <i>Change To</i>	
		Bulan Lalu <i>Previous Month</i>	Des 2005 <i>Dec 2005</i>
[1]	[50]	[51]	[52]
INDEKS UMUM / <i>GENERAL INDEX</i>	143.85	0.49	3.46
I. BAHAN MAKANAN / <i>FOOD</i>	124.62	0.93	2.60
1 Padi-Padian, Umbi-Umbian Dan Hasilnya <i>Cereals, Roots, and Their Products</i>	113.48	3.29	8.64
2 Daging Dan Hasil-Hasilnya <i>Meats and its products</i>	112.59	1.02	-6.25
3 Ikan Segar <i>Fresh Fish</i>	110.37	0.38	-2.23
4 Ikan Diawetkan <i>Preserved Fish</i>	99.96	3.97	-15.89
5 Telur, Susu Dan Hasil-Hasilnya <i>Eggs, Milk & Their Products</i>	105.88	0.89	6.12
6 Sayur-Sayuran <i>Vegetables</i>	182.78	0.51	4.89
7 Kacang - Kacangan <i>Beans and Nuts</i>	217.73	-0.44	10.26
8 Buah - Buahhan <i>Fruits</i>	174.82	0.00	14.64
9 Bumbu - Bumbuan <i>Spices</i>	95.06	0.00	3.85
10 Lemak Dan Minyak <i>Fats And Oil</i>	116.21	-3.08	-14.50
11 Bahan Makanan Lainnya <i>Other Food Items</i>	122.44	0.92	-7.35
II. MAKANAN JADI, MINUMAN, ROKOK & TEMBAKAU <i>PREPARED FOOD, BEVERAGES AND TOBACCO PRODUCT</i>	143.96	-0.26	5.13
1 Makanan Jadi <i>Prepared Food</i>	171.13	0.00	8.67
2 Minuman Yang Tidak Beralkohol <i>Non-Alcoholic Beverages</i>	163.47	-1.64	5.05
3 Tembakau Dan Minuman Beralkohol <i>Tobacco Products And Alcoholic Beverages</i>	119.48	0.00	1.81
III. PERUMAHAN, AIR, LISTRIK, GAS DAN BAHAN BAKAR / <i>HOUSING, WATER, ELECTRICITY, GAS, AND FUEL</i>	173.13	0.76	6.30
1 Biaya Tempat Tinggal <i>Cost of Housing</i>	133.43	2.09	6.15
2 Bahan Bakar, Penerangan Dan Air <i>Fuel, Electricity And Water</i>	212.91	0.31	9.86
3 Perlengkapan Rumah tangga <i>Household equipment</i>	171.08	0.00	3.58
4 Penyelenggaraan Rumah tangga <i>Household Operation</i>	186.97	0.00	-0.91

LANJUTAN TABEL 3.
CONTINUED TABLE 3.

Kelompok dan Sub Kelompok <i>Group and Sub Group</i>	September / <i>September</i>		
	Indeks <i>Index</i>	% Perub. Terhadap / <i>Change To</i>	
		Bulan Lalu <i>Previous Month</i>	Des 2005 <i>Dec 2005</i>
[1]	[53]	[54]	[55]
IV. SANDANG / <i>CLOTHING</i>	167.37	0.50	1.73
1 Sandang Laki-Laki <i>Men's Clothing</i>	166.39	0.26	0.88
2 Sandang Wanita <i>Woman's Clothing</i>	216.82	1.26	2.46
3 Sandang Anak-Anak <i>Children's Clothing</i>	130.61	0.00	-2.86
4 Barang Pribadi Dan Sandang Lainnya <i>Personal Effects</i>	174.81	0.47	8.67
V. KESEHATAN / <i>HEALTH</i>	163.94	0.00	1.72
1 Jasa Kesehatan <i>Health Services</i>	115.25	0.00	0.00
2 Obat-obatan <i>Medicines</i>	191.48	0.00	4.30
3 Jasa Perawatan dan Jasmani <i>Personal Care Services</i>	137.59	0.00	0.00
4 Perawatan Jasmani dan Kosmetik <i>Personal Care and Cosmetics</i>	169.06	0.00	1.77
VI. PENDIDIKAN, REKREASI, DAN OLAHRAGA <i>EDUCATION, RECREATION AND SPORTS</i>	131.75	0.22	2.24
1 Jasa Pendidikan <i>Education Service</i>	152.06	0.00	0.00
2 Kursus-kursus dan Pelatihan <i>Courses and Training</i>	156.21	0.00	20.00
3 Perlengkapan/Peralatan Pendidikan <i>Educational Equipments</i>	219.69	0.53	5.05
4 Rekreasi <i>Recreation</i>	81.78	0.00	0.33
5 Olah Raga <i>Sports</i>	101.73	0.00	1.15
VII. TRANSPOR, KOMUNIKASI DAN JASA KEUANGAN <i>TRANSPORTASI, COMMUNICATIONS AND MONETARY SERVICES</i>	289.50	0.00	0.08
1 Transpor <i>Transportation</i>	322.85	0.00	0.00
2 Komunikasi Dan Pengiriman <i>Communications And Delivery Services</i>	178.57	0.00	0.00
3 Sarana Dan Penunjang Transpor <i>Transport Equipment And Support</i>	207.08	0.00	0.60
4 Jasa Keuangan <i>Monetary Services</i>	105.85	0.00	0.00

LANJUTAN TABEL 3.
CONTINUED TABLE 3.

Kelompok dan Sub Kelompok <i>Group and Sub Group</i>	Oktober / October		
	Indeks <i>Index</i>	% Perub. Terhadap / <i>Change To</i>	
		Bulan Lalu <i>Previous Month</i>	Des 2005 <i>Dec 2005</i>
[1]	[56]	[57]	[58]
INDEKS UMUM / GENERAL INDEX	144.55	3.31	6.88
I. BAHAN MAKANAN / FOOD	125.78	4.75	7.47
1 Padi-Padian, Umbi-Umbian Dan Hasilnya <i>Cereals, Roots, and Their Products</i>	117.20	5.13	14.22
2 Daging Dan Hasil-Hasilnya <i>Meats and its products</i>	113.74	1.15	-5.17
3 Ikan Segar <i>Fresh Fish</i>	110.79	9.86	7.42
4 Ikan Diawetkan <i>Preserved Fish</i>	103.93	3.28	-13.13
5 Telur, Susu Dan Hasil-Hasilnya <i>Eggs, Milk & Their Products</i>	106.82	1.44	7.65
6 Sayur-Sayuran <i>Vegetables</i>	183.71	2.89	7.92
7 Kacang - Kacangan <i>Beans and Nuts</i>	216.79	2.56	13.07
8 Buah - Buah <i>Fruits</i>	174.82	0.63	15.37
9 Bumbu - Bumbuan <i>Spices</i>	95.06	11.80	16.10
10 Lemak Dan Minyak <i>Fats And Oil</i>	112.62	5.77	-9.57
11 Bahan Makanan Lainnya <i>Other Food Items</i>	123.57	3.58	-4.03
II. MAKANAN JADI, MINUMAN, ROKOK & TEMBAKAU PREPARED FOOD, BEVERAGES AND TOBACCO PRODUCST	143.59	3.17	8.47
1 Makanan Jadi <i>Prepared Food</i>	171.13	3.39	12.36
2 Minuman Yang Tidak Beralkohol <i>Non-Alcoholic Beverages</i>	160.78	11.25	16.87
3 Tembakau Dan Minuman Beralkohol <i>Tobacco Products And Alcoholic Beverages</i>	119.48	0.00	1.81
III. PERUMAHAN, AIR, LISTRIK, GAS DAN BAHAN BAKAR / HOUSING, WATER, ELECTRICITY, GAS, AND FUEL	174.44	2.01	8.44
1 Biaya Tempat Tinggal <i>Cost of Housing</i>	136.22	2.90	9.23
2 Bahan Bakar, Penerangan Dan Air <i>Fuel, Electricity And Water</i>	213.57	1.02	10.98
3 Perlengkapan Rumah tangga <i>Household equipment</i>	171.08	1.11	4.73
4 Penyelenggaraan Rumah tangga <i>Household Operation</i>	186.97	3.98	3.03

LANJUTAN TABEL 3.
CONTINUED TABLE 3.

Kelompok dan Sub Kelompok <i>Group and Sub Group</i>	Oktober / October		
	Indeks <i>Index</i>	% Perub. Terhadap / <i>Change To</i>	
		Bulan Lalu <i>Previous Month</i>	Des 2005 <i>Dec 2005</i>
[1]	[59]	[60]	[61]
IV. SANDANG / CLOTHING	168.21	2.17	3.93
1 Sandang Laki-Laki <i>Men's Clothing</i>	166.83	2.10	3.00
2 Sandang Wanita <i>Woman's Clothing</i>	219.56	1.28	3.77
3 Sandang Anak-Anak <i>Children's Clothing</i>	130.61	2.22	-0.71
4 Barang Pribadi Dan Sandang Lainnya <i>Personal Effects</i>	175.63	3.48	12.44
V. KESEHATAN / HEALTH	163.94	1.21	2.95
1 Jasa Kesehatan <i>Health Services</i>	115.25	12.50	12.50
2 Obat-obatan <i>Medicines</i>	191.48	4.12	8.60
3 Jasa Perawatan dan Jasmani <i>Personal Care Services</i>	137.59	4.39	4.39
4 Perawatan Jasmani dan Kosmetik <i>Personal Care and Cosmetics</i>	169.06	0.00	1.77
VI. PENDIDIKAN, REKREASI, DAN OLAHRAGA EDUCATION, RECREATION AND SPORTS	132.03	0.05	2.30
1 Jasa Pendidikan <i>Education Service</i>	152.06	0.00	0.00
2 Kursus-kursus dan Pelatihan <i>Courses and Training</i>	156.21	0.00	20.00
3 Perlengkapan/Peralatan Pendidikan <i>Educational Equipments</i>	220.86	0.00	5.05
4 Rekreasi <i>Recreation</i>	81.78	0.00	0.33
5 Olah Raga <i>Sports</i>	101.73	1.90	3.08
VII. TRANSPOR, KOMUNIKASI DAN JASA KEUANGAN TRANSPORTASI, COMMUNICATIONS AND MONETARY SERVICES	289.50	0.16	0.24
1 Transpor <i>Transportation</i>	322.85	0.00	0.00
2 Komunikasi Dan Pengiriman <i>Communications And Delivery Services</i>	178.57	13.33	13.33
3 Sarana Dan Penunjang Transpor <i>Transport Equipment And Support</i>	207.08	0.16	0.76
4 Jasa Keuangan <i>Monetary Services</i>	105.85	5.52	5.52

LANJUTAN TABEL 3.
CONTINUED TABLE 3.

Kelompok dan Sub Kelompok <i>Group and Sub Group</i>	Nopember / <i>November</i>		
	Indeks <i>Index</i>	% Perub. Terhadap / <i>Change To</i>	
		Bulan Lalu <i>Previous Month</i>	Des 2005 <i>Dec 2005</i>
[1]	[62]	[63]	[64]
INDEKS UMUM / <i>GENERAL INDEX</i>	149.34	0.21	7.11
I. BAHAN MAKANAN / <i>FOOD</i>	131.76	0.19	7.67
1 Padi-Padian, Umbi-Umbian Dan Hasilnya <i>Cereals, Roots, and Their Products</i>	123.22	1.22	15.61
2 Daging Dan Hasil-Hasilnya <i>Meats and its products</i>	115.05	-0.14	-5.30
3 Ikan Segar <i>Fresh Fish</i>	121.72	-2.68	4.54
4 Ikan Diawetkan <i>Preserved Fish</i>	107.35	-0.61	-13.66
5 Telur, Susu Dan Hasil-Hasilnya <i>Eggs, Milk & Their Products</i>	108.35	-0.82	6.76
6 Sayur-Sayuran <i>Vegetables</i>	189.01	0.38	8.33
7 Kacang - Kacangan <i>Beans and Nuts</i>	222.33	0.00	13.07
8 Buah - Buahan <i>Fruits</i>	175.92	0.15	15.54
9 Bumbu - Bumbuan <i>Spices</i>	106.27	4.12	20.89
10 Lemak Dan Minyak <i>Fats And Oil</i>	119.12	-2.30	-11.65
11 Bahan Makanan Lainnya <i>Other Food Items</i>	127.99	0.00	-4.03
II. MAKANAN JADI, MINUMAN, ROKOK & TEMBAKAU <i>PREPARED FOOD, BEVERAGES AND TOBACCO PRODUCT</i>	148.14	0.00	8.47
1 Makanan Jadi <i>Prepared Food</i>	176.94	0.00	12.36
2 Minuman Yang Tidak Beralkohol <i>Non-Alcoholic Beverages</i>	178.87	0.00	16.87
3 Tembakau Dan Minuman Beralkohol <i>Tobacco Products And Alcoholic Beverages</i>	119.48	0.00	1.81
III. PERUMAHAN, AIR, LISTRIK, GAS DAN BAHAN BAKAR / <i>HOUSING, WATER, ELECTRICITY, GAS, AND FUEL</i>	177.95	0.68	9.18
1 Biaya Tempat Tinggal <i>Cost of Housing</i>	140.17	1.89	11.28
2 Bahan Bakar, Penerangan Dan Air <i>Fuel, Electricity And Water</i>	215.75	0.25	11.26
3 Perlengkapan Rumah tangga <i>Household equipment</i>	172.98	0.00	4.73
4 Penyelenggaraan Rumah tangga <i>Household Operation</i>	194.41	0.00	3.03

LANJUTAN TABEL 3.
CONTINUED TABLE 3.

Kelompok dan Sub Kelompok <i>Group and Sub Group</i>	Nopember / <i>November</i>		
	Indeks <i>Index</i>	% Perub. Terhadap / <i>Change To</i>	
		Bulan Lalu <i>Previous Month</i>	Des 2005 <i>Dec 2005</i>
[1]	[65]	[66]	[67]
IV. SANDANG / <i>CLOTHING</i>	171.85	0.20	4.14
1 Sandang Laki-Laki <i>Men's Clothing</i>	170.32	-0.16	2.83
2 Sandang Wanita <i>Woman's Clothing</i>	222.36	1.59	5.42
3 Sandang Anak-Anak <i>Children's Clothing</i>	133.51	-1.03	-1.73
4 Barang Pribadi Dan Sandang Lainnya <i>Personal Effects</i>	181.74	0.45	12.95
V. KESEHATAN / <i>HEALTH</i>	165.93	0.37	3.33
1 Jasa Kesehatan <i>Health Services</i>	129.66	6.67	20.00
2 Obat-obatan <i>Medicines</i>	199.37	0.00	8.60
3 Jasa Perawatan dan Jasmani <i>Personal Care Services</i>	143.62	0.00	4.39
4 Perawatan Jasmani dan Kosmetik <i>Personal Care and Cosmetics</i>	169.06	0.00	1.77
VI. PENDIDIKAN, REKREASI, DAN OLAHRAGA <i>EDUCATION, RECREATION AND SPORTS</i>	132.10	0.00	2.30
1 Jasa Pendidikan <i>Education Service</i>	152.06	0.00	0.00
2 Kursus-kursus dan Pelatihan <i>Courses and Training</i>	156.21	0.00	20.00
3 Perlengkapan/Peralatan Pendidikan <i>Educational Equipments</i>	220.86	0.00	5.05
4 Rekreasi <i>Recreation</i>	81.78	0.00	0.33
5 Olah Raga <i>Sports</i>	103.66	0.00	3.08
VII. TRANSPOR, KOMUNIKASI DAN JASA KEUANGAN <i>TRANSPORTASI, COMMUNICATIONS AND MONETARY SERVICES</i>	289.95	0.00	0.24
1 Transpor <i>Transportation</i>	322.85	0.00	0.00
2 Komunikasi Dan Pengiriman <i>Communications And Delivery Services</i>	202.38	0.00	13.33
3 Sarana Dan Penunjang Transpor <i>Transport Equipment And Support</i>	207.41	0.00	0.76
4 Jasa Keuangan <i>Monetary Services</i>	111.69	0.00	5.52

LANJUTAN TABEL 3.
CONTINUED TABLE 3.

Kelompok dan Sub Kelompok <i>Group and Sub Group</i>	Desember / December		
	Indeks <i>Index</i>	% Perub. Terhadap / <i>Change To</i>	
		Bulan Lalu <i>Previous Month</i>	Des 2005 <i>Dec 2005</i>
[1]	[68]	[69]	[70]
INDEKS UMUM / GENERAL INDEX	149.65	1.84	9.08
I. BAHAN MAKANAN / FOOD	132.00	2.52	10.38
1 Padi-Padian, Umbi-Umbian Dan Hasilnya <i>Cereals, Roots, and Their Products</i>	124.73	2.39	18.37
2 Daging Dan Hasil-Hasilnya <i>Meats and its products</i>	114.88	2.52	-2.92
3 Ikan Segar <i>Fresh Fish</i>	118.46	2.75	7.42
4 Ikan Diawetkan <i>Preserved Fish</i>	106.69	0.62	-13.13
5 Telur, Susu Dan Hasil-Hasilnya <i>Eggs, Milk & Their Products</i>	107.46	1.04	7.87
6 Sayur-Sayuran <i>Vegetables</i>	189.73	0.25	8.59
7 Kacang - Kacangan <i>Beans and Nuts</i>	222.33	2.73	16.16
8 Buah - Buahan <i>Fruits</i>	176.19	0.30	15.89
9 Bumbu - Bumbuan <i>Spices</i>	110.65	6.64	28.92
10 Lemak Dan Minyak <i>Fats And Oil</i>	116.38	6.75	-5.69
11 Bahan Makanan Lainnya <i>Other Food Items</i>	127.99	3.27	-0.90
II. MAKANAN JADI, MINUMAN, ROKOK & TEMBAKAU PREPARED FOOD, BEVERAGES AND TOBACCO PRODUCT	148.14	1.55	10.14
1 Makanan Jadi <i>Prepared Food</i>	176.94	2.76	15.46
2 Minuman Yang Tidak Beralkohol <i>Non-Alcoholic Beverages</i>	178.87	2.23	19.47
3 Tembakau Dan Minuman Beralkohol <i>Tobacco Products And Alcoholic Beverages</i>	119.48	0.00	1.81
III. PERUMAHAN, AIR, LISTRIK, GAS DAN BAHAN BAKAR / HOUSING, WATER, ELECTRICITY, GAS, AND FUEL	179.16	1.10	10.38
1 Biaya Tempat Tinggal <i>Cost of Housing</i>	142.81	2.87	14.48
2 Bahan Bakar, Penerangan Dan Air <i>Fuel, Electricity And Water</i>	216.28	0.25	11.53
3 Perlengkapan Rumah tangga <i>Household equipment</i>	172.98	0.81	5.57
4 Penyelenggaraan Rumah tangga <i>Household Operation</i>	194.41	0.00	3.03

LANJUTAN TABEL 3.
CONTINUED TABLE 3.

Kelompok dan Sub Kelompok <i>Group and Sub Group</i>	Desember / December		
	Indeks <i>Index</i>	% Perub. Terhadap / <i>Change To</i>	
		Bulan Lalu <i>Previous Month</i>	Des 2005 <i>Dec 2005</i>
[1]	[71]	[72]	[73]
IV. SANDANG / CLOTHING	172.20	2.37	6.61
1 Sandang Laki-Laki <i>Men's Clothing</i>	170.05	2.08	4.97
2 Sandang Wanita <i>Woman's Clothing</i>	225.90	3.00	8.59
3 Sandang Anak-Anak <i>Children's Clothing</i>	132.14	2.51	0.74
4 Barang Pribadi Dan Sandang Lainnya <i>Personal Effects</i>	182.56	1.81	15.00
V. KESEHATAN / HEALTH	166.54	0.25	3.59
1 Jasa Kesehatan <i>Health Services</i>	138.30	4.17	25.00
2 Obat-obatan <i>Medicines</i>	199.37	0.00	8.60
3 Jasa Perawatan dan Jasmani <i>Personal Care Services</i>	143.62	0.00	4.39
4 Perawatan Jasmani dan Kosmetik <i>Personal Care and Cosmetics</i>	169.06	0.00	1.77
VI. PENDIDIKAN, REKREASI, DAN OLAHRAGA EDUCATION, RECREATION AND SPORTS	132.10	0.05	2.35
1 Jasa Pendidikan <i>Education Service</i>	152.06	0.00	0.00
2 Kursus-kursus dan Pelatihan <i>Courses and Training</i>	156.21	0.00	20.00
3 Perlengkapan/Peralatan Pendidikan <i>Educational Equipments</i>	220.86	0.00	5.05
4 Rekreasi <i>Recreation</i>	81.78	0.00	0.33
5 Olah Raga <i>Sports</i>	103.66	1.87	5.00
VII. TRANSPOR, KOMUNIKASI DAN JASA KEUANGAN TRANSPORTASI, COMMUNICATIONS AND MONETARY SERVICES	289.95	0.00	0.24
1 Transpor <i>Transportation</i>	322.85	0.00	0.00
2 Komunikasi Dan Pengiriman <i>Communications And Delivery Services</i>	202.38	0.00	13.33
3 Sarana Dan Penunjang Transpor <i>Transport Equipment And Support</i>	207.41	0.00	0.76
4 Jasa Keuangan <i>Monetary Services</i>	111.69	0.00	5.52

TABEL / TABLE : 4
 INDEKS HARGA KONSUMEN (IHK), DAN PERSENTASE PERUBAHAN DI KABUPATEN TAPANULI TENGAH, 2006
 CONSUMER PRICE INDEX (CPI), AND PERCENTAGE OF CHANGE IN TAPANULI TENGAH REGENCY, 2006
 (TAHUN 2002 = 100)

Kelompok dan Sub Kelompok <i>Group and Sub Group</i>	Januari / January		
	Indeks <i>Index</i>	% Perub. Terhadap / <i>Change To</i>	
		Bulan Lalu <i>Previous Month</i>	Des 2005 <i>Dec 2005</i>
[1]	[2]	[3]	[4]
INDEKS UMUM / GENERAL INDEX	138.71	-1.83	-1.83
I. BAHAN MAKANAN / FOOD	138.16	-4.84	-4.84
1 Padi-Padian, Umbi-Umbian Dan Hasilnya <i>Cereals, Roots, and Their Products</i>	136.45	1.15	1.15
2 Daging Dan Hasil-Hasilnya <i>Meats and its products</i>	142.96	0.95	0.95
3 Ikan Segar <i>Fresh Fish</i>	133.63	-16.09	-16.09
4 Ikan Diawetkan <i>Preserved Fish</i>	121.84	-0.99	-0.99
5 Telur, Susu Dan Hasil-Hasilnya <i>Eggs, Milk & Their Products</i>	118.09	0.81	0.81
6 Sayur-Sayuran <i>Vegetables</i>	163.55	0.56	0.56
7 Kacang - Kacangan <i>Beans and Nuts</i>	145.97	-0.60	-0.60
8 Buah - Buahhan <i>Fruits</i>	122.15	-1.21	-1.21
9 Bumbu - Bumbuan <i>Spices</i>	161.08	-7.66	-7.66
10 Lemak Dan Minyak <i>Fats And Oil</i>	142.91	3.89	3.89
11 Bahan Makanan Lainnya <i>Other Food Items</i>	106.59	-2.94	-2.94
II. MAKANAN JADI, MINUMAN, ROKOK & TEMBAKAU PREPARED FOOD, BEVERAGES AND TOBACCO PRODUCST	137.81	-0.14	-0.14
1 Makanan Jadi <i>Prepared Food</i>	139.66	0.00	0.00
2 Minuman Yang Tidak Beralkohol <i>Non-Alcoholic Beverages</i>	144.61	-0.94	-0.94
3 Tembakau Dan Minuman Beralkohol <i>Tobacco Products And Alcoholic Beverages</i>	133.43	0.00	0.00
III. PERUMAHAN, AIR, LISTRIK, GAS DAN BAHAN BAKAR / HOUSING, WATER, ELECTRICITY, GAS, AND FUEL	133.83	0.34	0.34
1 Biaya Tempat Tinggal <i>Cost of Housing</i>	120.25	0.55	0.55
2 Bahan Bakar, Penerangan Dan Air <i>Fuel, Electricity And Water</i>	169.12	0.15	0.15
3 Perlengkapan Rumah tangga <i>Household equipment</i>	111.75	0.00	0.00
4 Penyelenggaraan Rumah tangga <i>Household Operation</i>	112.83	0.50	0.50

LANJUTAN TABEL 4.
CONTINUED TABLE 4.

Kelompok dan Sub Kelompok <i>Group and Sub Group</i>	Januari / <i>January</i>		
	Indeks <i>Index</i>	% Perub. Terhadap / <i>Change To</i>	
		Bulan Lalu <i>Previous Month</i>	Des 2005 <i>Dec 2005</i>
[1]	[5]	[6]	[7]
IV. SANDANG / <i>CLOTHING</i>	140.95	0.79	0.79
1 Sandang Laki-Laki <i>Men's Clothing</i>	121.74	-0.27	-0.27
2 Sandang Wanita <i>Woman's Clothing</i>	124.86	0.00	0.00
3 Sandang Anak-Anak <i>Children's Clothing</i>	167.59	-0.58	-0.58
4 Barang Pribadi Dan Sandang Lainnya <i>Personal Effects</i>	172.44	6.01	6.01
V. KESEHATAN / <i>HEALTH</i>	118.68	0.54	0.54
1 Jasa Kesehatan <i>Health Services</i>	125.32	0.00	0.00
2 Obat-obatan <i>Medicines</i>	120.28	0.27	0.27
3 Jasa Perawatan dan Jasmani <i>Personal Care Services</i>	123.83	0.00	0.00
4 Perawatan Jasmani dan Kosmetik <i>Personal Care and Cosmetics</i>	114.26	0.97	0.97
VI. PENDIDIKAN, REKREASI, DAN OLAHRAGA <i>EDUCATION, RECREATION AND SPORTS</i>	137.88	0.00	0.00
1 Jasa Pendidikan <i>Education Service</i>	197.34	0.00	0.00
2 Kursus-kursus dan Pelatihan <i>Courses and Training</i>	100.00	0.00	0.00
3 Perlengkapan/Peralatan Pendidikan <i>Educational Equipments</i>	113.96	0.00	0.00
4 Rekreasi <i>Recreation</i>	113.80	0.00	0.00
5 Olah Raga <i>Sports</i>	106.28	0.00	0.00
VII. TRANSPOR, KOMUNIKASI DAN JASA KEUANGAN <i>TRANSPORTASI, COMMUNICATIONS AND MONETARY SERVICES</i>	167.65	0.00	0.00
1 Transpor <i>Transportation</i>	189.72	0.00	0.00
2 Komunikasi Dan Pengiriman <i>Communications And Delivery Services</i>	123.24	0.00	0.00
3 Sarana Dan Penunjang Transpor <i>Transport Equipment And Support</i>	115.19	0.00	0.00
4 Jasa Keuangan <i>Monetary Services</i>	192.96	0.00	0.00

LANJUTAN TABEL 4.
CONTINUED TABLE 4.

Kelompok dan Sub Kelompok <i>Group and Sub Group</i>	Februari / February		
	Indeks <i>Index</i>	% Perub. Terhadap / <i>Change To</i>	
		Bulan Lalu <i>Previous Month</i>	Des 2005 <i>Dec 2005</i>
[1]	[8]	[9]	[10]
INDEKS UMUM / GENERAL INDEX	136.73	-1.42	-3.23
I. BAHAN MAKANAN / FOOD	131.88	-4.54	-9.16
1 Padi-Padian, Umbi-Umbian Dan Hasilnya <i>Cereals, Roots, and Their Products</i>	141.45	3.67	4.86
2 Daging Dan Hasil-Hasilnya <i>Meats and its products</i>	142.96	0.00	0.95
3 Ikan Segar <i>Fresh Fish</i>	121.05	-9.41	-23.98
4 Ikan Diawetkan <i>Preserved Fish</i>	120.65	-0.97	-1.95
5 Telur, Susu Dan Hasil-Hasilnya <i>Eggs, Milk & Their Products</i>	116.48	-1.36	-0.57
6 Sayur-Sayuran <i>Vegetables</i>	148.14	-9.42	-8.92
7 Kacang - Kacangan <i>Beans and Nuts</i>	144.80	-0.80	-1.40
8 Buah - Buah <i>Fruits</i>	122.15	0.00	-1.21
9 Bumbu - Bumbuan <i>Spices</i>	129.27	-19.74	-25.89
10 Lemak Dan Minyak <i>Fats And Oil</i>	143.23	0.22	4.12
11 Bahan Makanan Lainnya <i>Other Food Items</i>	106.59	0.00	-2.94
II. MAKANAN JADI, MINUMAN, ROKOK & TEMBAKAU PREPARED FOOD, BEVERAGES AND TOBACCO PRODUCT	138.33	0.38	0.24
1 Makanan Jadi <i>Prepared Food</i>	139.66	0.00	0.00
2 Minuman Yang Tidak Beralkohol <i>Non-Alcoholic Beverages</i>	148.24	2.51	1.55
3 Tembakau Dan Minuman Beralkohol <i>Tobacco Products And Alcoholic Beverages</i>	133.43	0.00	0.00
III. PERUMAHAN, AIR, LISTRIK, GAS DAN BAHAN BAKAR / HOUSING, WATER, ELECTRICITY, GAS, AND FUEL	135.31	1.11	1.45
1 Biaya Tempat Tinggal <i>Cost of Housing</i>	123.09	2.37	2.92
2 Bahan Bakar, Penerangan Dan Air <i>Fuel, Electricity And Water</i>	169.46	0.20	0.35
3 Perlengkapan Rumah tangga <i>Household equipment</i>	111.75	0.00	0.00
4 Penyelenggaraan Rumah tangga <i>Household Operation</i>	112.85	0.02	0.52

LANJUTAN TABEL 4.
CONTINUED TABLE 4.

Kelompok dan Sub Kelompok <i>Group and Sub Group</i>	Februari / February		
	Indeks <i>Index</i>	% Perub. Terhadap / <i>Change To</i>	
		Bulan Lalu <i>Previous Month</i>	Des 2005 <i>Dec 2005</i>
[1]	[11]	[12]	[13]
IV. SANDANG / CLOTHING	141.66	0.50	1.29
1 Sandang Laki-Laki <i>Men's Clothing</i>	122.05	0.25	-0.02
2 Sandang Wanita <i>Woman's Clothing</i>	125.26	0.32	0.32
3 Sandang Anak-Anak <i>Children's Clothing</i>	168.02	0.26	-0.33
4 Barang Pribadi Dan Sandang Lainnya <i>Personal Effects</i>	175.13	1.56	7.67
V. KESEHATAN / HEALTH	118.70	0.01	0.55
1 Jasa Kesehatan <i>Health Services</i>	125.32	0.00	0.00
2 Obat-obatan <i>Medicines</i>	120.46	0.15	0.42
3 Jasa Perawatan dan Jasmani <i>Personal Care Services</i>	123.83	0.00	0.00
4 Perawatan Jasmani dan Kosmetik <i>Personal Care and Cosmetics</i>	114.26	0.00	0.97
VI. PENDIDIKAN, REKREASI, DAN OLAHRAGA EDUCATION, RECREATION AND SPORTS	137.88	0.00	0.00
1 Jasa Pendidikan <i>Education Service</i>	197.34	0.00	0.00
2 Kursus-kursus dan Pelatihan <i>Courses and Training</i>	100.00	0.00	0.00
3 Perlengkapan/Peralatan Pendidikan <i>Educational Equipments</i>	113.96	0.00	0.00
4 Rekreasi <i>Recreation</i>	113.80	0.00	0.00
5 Olah Raga <i>Sports</i>	106.28	0.00	0.00
VII. TRANSPOR, KOMUNIKASI DAN JASA KEUANGAN TRANSPORTASI, COMMUNICATIONS AND MONETARY SERVICES	167.65	0.00	0.00
1 Transpor <i>Transportation</i>	189.72	0.00	0.00
2 Komunikasi Dan Pengiriman <i>Communications And Delivery Services</i>	123.24	0.00	0.00
3 Sarana Dan Penunjang Transpor <i>Transport Equipment And Support</i>	115.19	0.00	0.00
4 Jasa Keuangan <i>Monetary Services</i>	192.96	0.00	0.00

LANJUTAN TABEL 4.
CONTINUED TABLE 4.

Kelompok dan Sub Kelompok <i>Group and Sub Group</i>	Indeks <i>Index</i>	Maret / <i>March</i>	
		% Perub. Terhadap / <i>Change To</i>	
		Bulan Lalu <i>Previous Month</i>	Des 2005 <i>Dec 2005</i>
[1]	[14]	[15]	[16]
INDEKS UMUM / <i>GENERAL INDEX</i>	137.63	0.65	-2.59
I. BAHAN MAKANAN / <i>FOOD</i>	133.95	1.57	-7.74
1 Padi-Padian, Umbi-Umbian Dan Hasilnya <i>Cereals, Roots, and Their Products</i>	141.45	0.00	4.86
2 Daging Dan Hasil-Hasilnya <i>Meats and its products</i>	140.87	-1.46	-0.53
3 Ikan Segar <i>Fresh Fish</i>	132.12	9.14	-17.03
4 Ikan Diawetkan <i>Preserved Fish</i>	122.23	1.30	-0.67
5 Telur, Susu Dan Hasil-Hasilnya <i>Eggs, Milk & Their Products</i>	113.98	-2.15	-2.70
6 Sayur-Sayuran <i>Vegetables</i>	145.79	-1.59	-10.36
7 Kacang - Kacangan <i>Beans and Nuts</i>	148.55	2.59	1.16
8 Buah - Buah <i>Fruits</i>	125.15	2.45	1.21
9 Bumbu - Bumbuan <i>Spices</i>	124.15	-3.96	-28.83
10 Lemak Dan Minyak <i>Fats And Oil</i>	143.93	0.49	4.63
11 Bahan Makanan Lainnya <i>Other Food Items</i>	106.59	0.00	-2.94
II. MAKANAN JADI, MINUMAN, ROKOK & TEMBAKAU <i>PREPARED FOOD, BEVERAGES AND TOBACCO PRODUCT</i>	138.33	0.00	0.24
1 Makanan Jadi <i>Prepared Food</i>	139.66	0.00	0.00
2 Minuman Yang Tidak Beralkohol <i>Non-Alcoholic Beverages</i>	148.24	0.00	1.55
3 Tembakau Dan Minuman Beralkohol <i>Tobacco Products And Alcoholic Beverages</i>	133.43	0.00	0.00
III. PERUMAHAN, AIR, LISTRIK, GAS DAN BAHAN BAKAR / <i>HOUSING, WATER, ELECTRICITY, GAS, AND FUEL</i>	135.49	0.13	1.58
1 Biaya Tempat Tinggal <i>Cost of Housing</i>	123.14	0.04	2.96
2 Bahan Bakar, Penerangan Dan Air <i>Fuel, Electricity And Water</i>	169.46	0.00	0.35
3 Perlengkapan Rumah tangga <i>Household equipment</i>	112.33	0.52	0.52
4 Penyelenggaraan Rumah tangga <i>Household Operation</i>	113.68	0.74	1.26

LANJUTAN TABEL 4.
CONTINUED TABLE 4.

Kelompok dan Sub Kelompok <i>Group and Sub Group</i>	Maret / March		
	Indeks <i>Index</i>	% Perub. Terhadap / <i>Change To</i>	
		Bulan Lalu <i>Previous Month</i>	Des 2005 <i>Dec 2005</i>
[1]	[17]	[18]	[19]
IV. SANDANG / CLOTHING	142.29	0.44	1.74
1 Sandang Laki-Laki <i>Men's Clothing</i>	122.44	0.32	0.30
2 Sandang Wanita <i>Woman's Clothing</i>	126.46	0.95	1.28
3 Sandang Anak-Anak <i>Children's Clothing</i>	168.60	0.35	0.01
4 Barang Pribadi Dan Sandang Lainnya <i>Personal Effects</i>	175.13	0.00	7.67
V. KESEHATAN / HEALTH	118.70	0.00	0.55
1 Jasa Kesehatan <i>Health Services</i>	125.32	0.00	0.00
2 Obat-obatan <i>Medicines</i>	120.46	0.00	0.42
3 Jasa Perawatan dan Jasmani <i>Personal Care Services</i>	123.83	0.00	0.00
4 Perawatan Jasmani dan Kosmetik <i>Personal Care and Cosmetics</i>	114.26	0.00	0.97
VI. PENDIDIKAN, REKREASI, DAN OLAHRAGA EDUCATION, RECREATION AND SPORTS	138.19	0.22	0.22
1 Jasa Pendidikan <i>Education Service</i>	197.34	0.00	0.00
2 Kursus-kursus dan Pelatihan <i>Courses and Training</i>	100.00	0.00	0.00
3 Perlengkapan/Peralatan Pendidikan <i>Educational Equipments</i>	113.96	0.00	0.00
4 Rekreasi <i>Recreation</i>	114.24	0.39	0.39
5 Olah Raga <i>Sports</i>	109.13	2.67	2.67
VII. TRANSPOR, KOMUNIKASI DAN JASA KEUANGAN TRANSPORTASI, COMMUNICATIONS AND MONETARY SERVICES	168.00	0.21	0.21
1 Transpor <i>Transportation</i>	189.72	0.00	0.00
2 Komunikasi Dan Pengiriman <i>Communications And Delivery Services</i>	123.24	0.00	0.00
3 Sarana Dan Penunjang Transpor <i>Transport Equipment And Support</i>	119.58	3.81	3.81
4 Jasa Keuangan <i>Monetary Services</i>	201.75	4.56	4.56

LANJUTAN TABEL 4.
CONTINUED TABLE 4.

Kelompok dan Sub Kelompok <i>Group and Sub Group</i>	April / April		
	Indeks <i>Index</i>	% Perub. Terhadap / <i>Change To</i>	
		Bulan Lalu <i>Previous Month</i>	Des 2005 <i>Dec 2005</i>
[1]	[20]	[21]	[22]
INDEKS UMUM / GENERAL INDEX	135.41	-1.61	-4.16
I. BAHAN MAKANAN / FOOD	127.93	-4.50	-11.89
1 Padi-Padian, Umbi-Umbian Dan Hasilnya <i>Cereals, Roots, and Their Products</i>	141.45	0.00	4.86
2 Daging Dan Hasil-Hasilnya <i>Meats and its products</i>	140.39	-0.34	-0.87
3 Ikan Segar <i>Fresh Fish</i>	116.95	-11.49	-26.56
4 Ikan Diawetkan <i>Preserved Fish</i>	123.19	0.79	0.11
5 Telur, Susu Dan Hasil-Hasilnya <i>Eggs, Milk & Their Products</i>	111.85	-1.87	-4.52
6 Sayur-Sayuran <i>Vegetables</i>	141.00	-3.29	-13.31
7 Kacang - Kacangan <i>Beans and Nuts</i>	148.55	0.00	1.16
8 Buah - Buah <i>Fruits</i>	123.65	-1.20	0.00
9 Bumbu - Bumbuan <i>Spices</i>	108.99	-12.21	-37.52
10 Lemak Dan Minyak <i>Fats And Oil</i>	143.23	-0.49	4.12
11 Bahan Makanan Lainnya <i>Other Food Items</i>	106.59	0.00	-2.94
II. MAKANAN JADI, MINUMAN, ROKOK & TEMBAKAU PREPARED FOOD, BEVERAGES AND TOBACCO PRODUCT	138.52	0.13	0.37
1 Makanan Jadi <i>Prepared Food</i>	140.08	0.30	0.30
2 Minuman Yang Tidak Beralkohol <i>Non-Alcoholic Beverages</i>	148.24	0.00	1.55
3 Tembakau Dan Minuman Beralkohol <i>Tobacco Products And Alcoholic Beverages</i>	133.43	0.00	0.00
III. PERUMAHAN, AIR, LISTRIK, GAS DAN BAHAN BAKAR / HOUSING, WATER, ELECTRICITY, GAS, AND FUEL	135.54	0.04	1.62
1 Biaya Tempat Tinggal <i>Cost of Housing</i>	123.14	0.00	2.96
2 Bahan Bakar, Penerangan Dan Air <i>Fuel, Electricity And Water</i>	169.46	0.00	0.35
3 Perlengkapan Rumah tangga <i>Household equipment</i>	112.50	0.15	0.67
4 Penyelenggaraan Rumah tangga <i>Household Operation</i>	113.99	0.27	1.54

LANJUTAN TABEL 4.
CONTINUED TABLE 4.

Kelompok dan Sub Kelompok <i>Group and Sub Group</i>	April / April		
	Indeks <i>Index</i>	% Perub. Terhadap / <i>Change To</i>	
		Bulan Lalu <i>Previous Month</i>	Des 2005 <i>Dec 2005</i>
[1]	[23]	[24]	[25]
IV. SANDANG / CLOTHING	142.81	0.36	2.11
1 Sandang Laki-Laki <i>Men's Clothing</i>	122.34	-0.07	0.23
2 Sandang Wanita <i>Woman's Clothing</i>	126.46	0.00	1.28
3 Sandang Anak-Anak <i>Children's Clothing</i>	168.52	-0.05	-0.03
4 Barang Pribadi Dan Sandang Lainnya <i>Personal Effects</i>	178.99	2.20	10.04
V. KESEHATAN / HEALTH	118.77	0.06	0.61
1 Jasa Kesehatan <i>Health Services</i>	125.32	0.00	0.00
2 Obat-obatan <i>Medicines</i>	120.46	0.00	0.42
3 Jasa Perawatan dan Jasmani <i>Personal Care Services</i>	123.83	0.00	0.00
4 Perawatan Jasmani dan Kosmetik <i>Personal Care and Cosmetics</i>	114.38	0.11	1.08
VI. PENDIDIKAN, REKREASI, DAN OLAHRAGA EDUCATION, RECREATION AND SPORTS	138.38	0.14	0.36
1 Jasa Pendidikan <i>Education Service</i>	197.34	0.00	0.00
2 Kursus-kursus dan Pelatihan <i>Courses and Training</i>	100.00	0.00	0.00
3 Perlengkapan/Peralatan Pendidikan <i>Educational Equipments</i>	114.79	0.73	0.73
4 Rekreasi <i>Recreation</i>	114.24	0.00	0.39
5 Olah Raga <i>Sports</i>	109.13	0.00	2.67
VII. TRANSPOR, KOMUNIKASI DAN JASA KEUANGAN TRANSPORTASI, COMMUNICATIONS AND MONETARY SERVICES	168.00	0.00	0.21
1 Transpor <i>Transportation</i>	189.72	0.00	0.00
2 Komunikasi Dan Pengiriman <i>Communications And Delivery Services</i>	123.24	0.00	0.00
3 Sarana Dan Penunjang Transpor <i>Transport Equipment And Support</i>	119.58	0.00	3.81
4 Jasa Keuangan <i>Monetary Services</i>	201.75	0.00	4.56

LANJUTAN TABEL 4.
CONTINUED TABLE 4.

Kelompok dan Sub Kelompok <i>Group and Sub Group</i>	Indeks <i>Index</i>	Mei / <i>May</i>	
		% Perub. Terhadap / <i>Change To</i>	
		Bulan Lalu <i>Previous Month</i>	Des 2005 <i>Dec 2005</i>
[1]	[26]	[27]	[28]
INDEKS UMUM / GENERAL INDEX	136.33	0.68	-3.51
I. BAHAN MAKANAN / FOOD	128.48	0.43	-11.51
1 Padi-Padian, Umbi-Umbian Dan Hasilnya <i>Cereals, Roots, and Their Products</i>	141.45	0.00	4.86
2 Daging Dan Hasil-Hasilnya <i>Meats and its products</i>	138.92	-1.04	-1.90
3 Ikan Segar <i>Fresh Fish</i>	123.69	5.77	-22.33
4 Ikan Diawetkan <i>Preserved Fish</i>	123.30	0.09	0.20
5 Telur, Susu Dan Hasil-Hasilnya <i>Eggs, Milk & Their Products</i>	112.16	0.28	-4.25
6 Sayur-Sayuran <i>Vegetables</i>	139.95	-0.75	-13.96
7 Kacang - Kacangan <i>Beans and Nuts</i>	147.97	-0.39	0.76
8 Buah - Buahan <i>Fruits</i>	122.15	-1.21	-1.21
9 Bumbu - Bumbuan <i>Spices</i>	101.46	-6.91	-41.84
10 Lemak Dan Minyak <i>Fats And Oil</i>	143.23	0.00	4.12
11 Bahan Makanan Lainnya <i>Other Food Items</i>	106.59	0.00	-2.94
II. MAKANAN JADI, MINUMAN, ROKOK & TEMBAKAU PREPARED FOOD, BEVERAGES AND TOBACCO PRODUCT	140.80	1.65	2.02
1 Makanan Jadi <i>Prepared Food</i>	145.21	3.66	3.97
2 Minuman Yang Tidak Beralkohol <i>Non-Alcoholic Beverages</i>	148.24	0.00	1.55
3 Tembakau Dan Minuman Beralkohol <i>Tobacco Products And Alcoholic Beverages</i>	133.43	0.00	0.00
III. PERUMAHAN, AIR, LISTRIK, GAS DAN BAHAN BAKAR / HOUSING, WATER, ELECTRICITY, GAS, AND FUEL	135.54	0.00	1.62
1 Biaya Tempat Tinggal <i>Cost of Housing</i>	123.14	0.00	2.96
2 Bahan Bakar, Penerangan Dan Air <i>Fuel, Electricity And Water</i>	169.46	0.00	0.35
3 Perlengkapan Rumah tangga <i>Household equipment</i>	112.50	0.00	0.67
4 Penyelenggaraan Rumah tangga <i>Household Operation</i>	113.97	-0.02	1.51

LANJUTAN TABEL 4.
CONTINUED TABLE 4.

Kelompok dan Sub Kelompok <i>Group and Sub Group</i>	Mei / May		
	Indeks <i>Index</i>	% Perub. Terhadap / <i>Change To</i>	
		Bulan Lalu <i>Previous Month</i>	Des 2005 <i>Dec 2005</i>
[1]	[29]	[30]	[31]
IV. SANDANG / CLOTHING	144.86	1.44	3.58
1 Sandang Laki-Laki <i>Men's Clothing</i>	122.31	-0.03	0.20
2 Sandang Wanita <i>Woman's Clothing</i>	126.46	0.00	1.28
3 Sandang Anak-Anak <i>Children's Clothing</i>	168.52	0.00	-0.03
4 Barang Pribadi Dan Sandang Lainnya <i>Personal Effects</i>	193.07	7.87	18.70
V. KESEHATAN / HEALTH	118.83	0.05	0.66
1 Jasa Kesehatan <i>Health Services</i>	125.32	0.00	0.00
2 Obat-obatan <i>Medicines</i>	120.51	0.04	0.46
3 Jasa Perawatan dan Jasmani <i>Personal Care Services</i>	123.83	0.00	0.00
4 Perawatan Jasmani dan Kosmetik <i>Personal Care and Cosmetics</i>	114.49	0.10	1.18
VI. PENDIDIKAN, REKREASI, DAN OLAHRAGA EDUCATION, RECREATION AND SPORTS	138.38	0.00	0.36
1 Jasa Pendidikan <i>Education Service</i>	197.34	0.00	0.00
2 Kursus-kursus dan Pelatihan <i>Courses and Training</i>	100.00	0.00	0.00
3 Perlengkapan/Peralatan Pendidikan <i>Educational Equipments</i>	114.79	0.00	0.73
4 Rekreasi <i>Recreation</i>	114.24	0.00	0.39
5 Olah Raga <i>Sports</i>	109.13	0.00	2.67
VII. TRANSPOR, KOMUNIKASI DAN JASA KEUANGAN TRANSPORTASI, COMMUNICATIONS AND MONETARY SERVICES	168.00	0.00	0.21
1 Transpor <i>Transportation</i>	189.72	0.00	0.00
2 Komunikasi Dan Pengiriman <i>Communications And Delivery Services</i>	123.24	0.00	0.00
3 Sarana Dan Penunjang Transpor <i>Transport Equipment And Support</i>	119.58	0.00	3.81
4 Jasa Keuangan <i>Monetary Services</i>	201.75	0.00	4.56

LANJUTAN TABEL 4.
CONTINUED TABLE 4.

Kelompok dan Sub Kelompok <i>Group and Sub Group</i>	Juni / June		
	Indeks <i>Index</i>	% Perub. Terhadap / <i>Change To</i>	
		Bulan Lalu <i>Previous Month</i>	Des 2005 <i>Dec 2005</i>
[1]	[32]	[33]	[34]
INDEKS UMUM / GENERAL INDEX	138.73	1.76	-1.81
I. BAHAN MAKANAN / FOOD	131.86	2.63	-9.18
1 Padi-Padian, Umbi-Umbian Dan Hasilnya <i>Cereals, Roots, and Their Products</i>	146.32	3.44	8.47
2 Daging Dan Hasil-Hasilnya <i>Meats and its products</i>	147.70	6.32	4.30
3 Ikan Segar <i>Fresh Fish</i>	127.92	3.42	-19.67
4 Ikan Diawetkan <i>Preserved Fish</i>	123.16	-0.12	0.08
5 Telur, Susu Dan Hasil-Hasilnya <i>Eggs, Milk & Their Products</i>	113.02	0.77	-3.52
6 Sayur-Sayuran <i>Vegetables</i>	142.28	1.67	-12.52
7 Kacang - Kacangan <i>Beans and Nuts</i>	147.38	-0.40	0.36
8 Buah - Buah <i>Fruits</i>	123.38	1.01	-0.22
9 Bumbu - Bumbuan <i>Spices</i>	102.49	1.01	-41.25
10 Lemak Dan Minyak <i>Fats And Oil</i>	143.23	0.00	4.12
11 Bahan Makanan Lainnya <i>Other Food Items</i>	106.59	0.00	-2.94
II. MAKANAN JADI, MINUMAN, ROKOK & TEMBAKAU PREPARED FOOD, BEVERAGES AND TOBACCO PRODUCT	144.86	2.88	4.97
1 Makanan Jadi <i>Prepared Food</i>	145.21	0.00	3.97
2 Minuman Yang Tidak Beralkohol <i>Non-Alcoholic Beverages</i>	148.24	0.00	1.55
3 Tembakau Dan Minuman Beralkohol <i>Tobacco Products And Alcoholic Beverages</i>	143.30	7.40	7.40
III. PERUMAHAN, AIR, LISTRIK, GAS DAN BAHAN BAKAR / HOUSING, WATER, ELECTRICITY, GAS, AND FUEL	135.81	0.20	1.83
1 Biaya Tempat Tinggal <i>Cost of Housing</i>	123.44	0.25	3.22
2 Bahan Bakar, Penerangan Dan Air <i>Fuel, Electricity And Water</i>	169.88	0.24	0.59
3 Perlengkapan Rumah tangga <i>Household equipment</i>	112.50	0.00	0.67
4 Penyelenggaraan Rumah tangga <i>Household Operation</i>	113.97	0.00	1.51

LANJUTAN TABEL 4.
CONTINUED TABLE 4.

Kelompok dan Sub Kelompok <i>Group and Sub Group</i>	Juni / June		
	Indeks <i>Index</i>	% Perub. Terhadap / <i>Change To</i>	
		Bulan Lalu <i>Previous Month</i>	Des 2005 <i>Dec 2005</i>
[1]	[35]	[36]	[37]
IV. SANDANG / CLOTHING	145.14	0.20	3.78
1 Sandang Laki-Laki <i>Men's Clothing</i>	122.60	0.24	0.43
2 Sandang Wanita <i>Woman's Clothing</i>	126.46	0.00	1.28
3 Sandang Anak-Anak <i>Children's Clothing</i>	169.73	0.72	0.68
4 Barang Pribadi Dan Sandang Lainnya <i>Personal Effects</i>	192.46	-0.32	18.33
V. KESEHATAN / HEALTH	118.83	0.00	0.66
1 Jasa Kesehatan <i>Health Services</i>	125.32	0.00	0.00
2 Obat-obatan <i>Medicines</i>	120.51	0.00	0.46
3 Jasa Perawatan dan Jasmani <i>Personal Care Services</i>	123.83	0.00	0.00
4 Perawatan Jasmani dan Kosmetik <i>Personal Care and Cosmetics</i>	114.49	0.00	1.18
VI. PENDIDIKAN, REKREASI, DAN OLAHRAGA EDUCATION, RECREATION AND SPORTS	138.38	0.00	0.36
1 Jasa Pendidikan <i>Education Service</i>	197.34	0.00	0.00
2 Kursus-kursus dan Pelatihan <i>Courses and Training</i>	100.00	0.00	0.00
3 Perlengkapan/Peralatan Pendidikan <i>Educational Equipments</i>	114.79	0.00	0.73
4 Rekreasi <i>Recreation</i>	114.24	0.00	0.39
5 Olah Raga <i>Sports</i>	109.13	0.00	2.67
VII. TRANSPOR, KOMUNIKASI DAN JASA KEUANGAN TRANSPORTASI, COMMUNICATIONS AND MONETARY SERVICES	168.00	0.00	0.21
1 Transpor <i>Transportation</i>	189.72	0.00	0.00
2 Komunikasi Dan Pengiriman <i>Communications And Delivery Services</i>	123.24	0.00	0.00
3 Sarana Dan Penunjang Transpor <i>Transport Equipment And Support</i>	119.58	0.00	3.81
4 Jasa Keuangan <i>Monetary Services</i>	201.75	0.00	4.56

LANJUTAN TABEL 4.
CONTINUED TABLE 4.

Kelompok dan Sub Kelompok <i>Group and Sub Group</i>	Juli / July		
	Indeks <i>Index</i>	% Perub. Terhadap / <i>Change To</i>	
		Bulan Lalu <i>Previous Month</i>	Des 2005 <i>Dec 2005</i>
[1]	[38]	[39]	[40]
INDEKS UMUM / GENERAL INDEX	142.32	2.59	0.73
I. BAHAN MAKANAN / FOOD	141.00	6.93	-2.88
1 Padi-Padian, Umbi-Umbian Dan Hasilnya <i>Cereals, Roots, and Their Products</i>	151.16	3.31	12.06
2 Daging Dan Hasil-Hasilnya <i>Meats and its products</i>	157.79	6.83	11.42
3 Ikan Segar <i>Fresh Fish</i>	155.12	21.26	-2.59
4 Ikan Diawetkan <i>Preserved Fish</i>	124.94	1.45	1.54
5 Telur, Susu Dan Hasil-Hasilnya <i>Eggs, Milk & Their Products</i>	114.53	1.34	-2.22
6 Sayur-Sayuran <i>Vegetables</i>	141.34	-0.66	-13.10
7 Kacang - Kacangan <i>Beans and Nuts</i>	148.68	0.88	1.24
8 Buah - Buahan <i>Fruits</i>	123.38	0.00	-0.22
9 Bumbu - Bumbuan <i>Spices</i>	105.31	2.75	-39.63
10 Lemak Dan Minyak <i>Fats And Oil</i>	143.23	0.00	4.12
11 Bahan Makanan Lainnya <i>Other Food Items</i>	106.59	0.00	-2.94
II. MAKANAN JADI, MINUMAN, ROKOK & TEMBAKAU PREPARED FOOD, BEVERAGES AND TOBACCO PRODUCT	144.86	0.00	4.97
1 Makanan Jadi <i>Prepared Food</i>	145.21	0.00	3.97
2 Minuman Yang Tidak Beralkohol <i>Non-Alcoholic Beverages</i>	148.24	0.00	1.55
3 Tembakau Dan Minuman Beralkohol <i>Tobacco Products And Alcoholic Beverages</i>	143.30	0.00	7.40
III. PERUMAHAN, AIR, LISTRIK, GAS DAN BAHAN BAKAR / HOUSING, WATER, ELECTRICITY, GAS, AND FUEL	135.96	0.11	1.94
1 Biaya Tempat Tinggal <i>Cost of Housing</i>	123.56	0.09	3.31
2 Bahan Bakar, Penerangan Dan Air <i>Fuel, Electricity And Water</i>	169.88	0.00	0.59
3 Perlengkapan Rumah tangga <i>Household equipment</i>	113.75	1.11	1.79
4 Penyelenggaraan Rumah tangga <i>Household Operation</i>	113.92	-0.04	1.47

LANJUTAN TABEL 4.
CONTINUED TABLE 4.

Kelompok dan Sub Kelompok <i>Group and Sub Group</i>	Juli / July		
	Indeks <i>Index</i>	% Perub. Terhadap / <i>Change To</i>	
		Bulan Lalu <i>Previous Month</i>	Des 2005 <i>Dec 2005</i>
[1]	[41]	[42]	[43]
IV. SANDANG / CLOTHING	145.33	0.13	3.91
1 Sandang Laki-Laki <i>Men's Clothing</i>	122.88	0.23	0.66
2 Sandang Wanita <i>Woman's Clothing</i>	127.04	0.46	1.74
3 Sandang Anak-Anak <i>Children's Clothing</i>	170.45	0.42	1.11
4 Barang Pribadi Dan Sandang Lainnya <i>Personal Effects</i>	190.73	-0.90	17.26
V. KESEHATAN / HEALTH	118.83	0.00	0.66
1 Jasa Kesehatan <i>Health Services</i>	125.32	0.00	0.00
2 Obat-obatan <i>Medicines</i>	120.51	0.00	0.46
3 Jasa Perawatan dan Jasmani <i>Personal Care Services</i>	123.83	0.00	0.00
4 Perawatan Jasmani dan Kosmetik <i>Personal Care and Cosmetics</i>	114.49	0.00	1.18
VI. PENDIDIKAN, REKREASI, DAN OLAHRAGA EDUCATION, RECREATION AND SPORTS	139.58	0.87	1.23
1 Jasa Pendidikan <i>Education Service</i>	197.34	0.00	0.00
2 Kursus-kursus dan Pelatihan <i>Courses and Training</i>	100.00	0.00	0.00
3 Perlengkapan/Peralatan Pendidikan <i>Educational Equipments</i>	120.05	4.59	5.34
4 Rekreasi <i>Recreation</i>	114.24	0.00	0.39
5 Olah Raga <i>Sports</i>	109.13	0.00	2.67
VII. TRANSPOR, KOMUNIKASI DAN JASA KEUANGAN TRANSPORTASI, COMMUNICATIONS AND MONETARY SERVICES	168.00	0.00	0.21
1 Transpor <i>Transportation</i>	189.72	0.00	0.00
2 Komunikasi Dan Pengiriman <i>Communications And Delivery Services</i>	123.24	0.00	0.00
3 Sarana Dan Penunjang Transpor <i>Transport Equipment And Support</i>	119.58	0.00	3.81
4 Jasa Keuangan <i>Monetary Services</i>	201.75	0.00	4.56

LANJUTAN TABEL 4.
CONTINUED TABLE 4.

Kelompok dan Sub Kelompok <i>Group and Sub Group</i>	Agustus / August		
	Indeks <i>Index</i>	% Perub. Terhadap / <i>Change To</i>	
		Bulan Lalu <i>Previous Month</i>	Des 2005 <i>Dec 2005</i>
[1]	[44]	[45]	[46]
INDEKS UMUM / GENERAL INDEX	138.80	-2.48	-1.77
I. BAHAN MAKANAN / FOOD	131.48	-6.75	-9.44
1 Padi-Padian, Umbi-Umbian Dan Hasilnya <i>Cereals, Roots, and Their Products</i>	151.16	0.00	12.06
2 Daging Dan Hasil-Hasilnya <i>Meats and its products</i>	158.63	0.53	12.01
3 Ikan Segar <i>Fresh Fish</i>	116.15	-25.13	-27.06
4 Ikan Diawetkan <i>Preserved Fish</i>	135.23	8.23	9.89
5 Telur, Susu Dan Hasil-Hasilnya <i>Eggs, Milk & Their Products</i>	117.49	2.58	0.30
6 Sayur-Sayuran <i>Vegetables</i>	142.98	1.16	-12.09
7 Kacang - Kacangan <i>Beans and Nuts</i>	148.68	0.00	1.24
8 Buah - Buah <i>Fruits</i>	123.38	0.00	-0.22
9 Bumbu - Bumbuan <i>Spices</i>	101.14	-3.96	-42.02
10 Lemak Dan Minyak <i>Fats And Oil</i>	143.98	0.53	4.67
11 Bahan Makanan Lainnya <i>Other Food Items</i>	106.59	0.00	-2.94
II. MAKANAN JADI, MINUMAN, ROKOK & TEMBAKAU PREPARED FOOD, BEVERAGES AND TOBACCO PRODUCT	144.86	0.00	4.97
1 Makanan Jadi <i>Prepared Food</i>	145.21	0.00	3.97
2 Minuman Yang Tidak Beralkohol <i>Non-Alcoholic Beverages</i>	148.24	0.00	1.55
3 Tembakau Dan Minuman Beralkohol <i>Tobacco Products And Alcoholic Beverages</i>	143.30	0.00	7.40
III. PERUMAHAN, AIR, LISTRIK, GAS DAN BAHAN BAKAR / HOUSING, WATER, ELECTRICITY, GAS, AND FUEL	135.98	0.01	1.95
1 Biaya Tempat Tinggal <i>Cost of Housing</i>	123.58	0.02	3.33
2 Bahan Bakar, Penerangan Dan Air <i>Fuel, Electricity And Water</i>	169.88	0.00	0.59
3 Perlengkapan Rumah tangga <i>Household equipment</i>	113.75	0.00	1.79
4 Penyelenggaraan Rumah tangga <i>Household Operation</i>	113.92	0.00	1.47

LANJUTAN TABEL 4.
CONTINUED TABLE 4.

Kelompok dan Sub Kelompok <i>Group and Sub Group</i>	Agustus / August		
	Indeks <i>Index</i>	% Perub. Terhadap / <i>Change To</i>	
		Bulan Lalu <i>Previous Month</i>	Des 2005 <i>Dec 2005</i>
[1]	[47]	[48]	[49]
IV. SANDANG / CLOTHING	146.27	0.65	4.59
1 Sandang Laki-Laki <i>Men's Clothing</i>	123.37	0.40	1.06
2 Sandang Wanita <i>Woman's Clothing</i>	127.24	0.16	1.91
3 Sandang Anak-Anak <i>Children's Clothing</i>	171.02	0.33	1.45
4 Barang Pribadi Dan Sandang Lainnya <i>Personal Effects</i>	194.77	2.12	19.75
V. KESEHATAN / HEALTH	118.84	0.01	0.67
1 Jasa Kesehatan <i>Health Services</i>	125.32	0.00	0.00
2 Obat-obatan <i>Medicines</i>	120.67	0.13	0.60
3 Jasa Perawatan dan Jasmani <i>Personal Care Services</i>	123.83	0.00	0.00
4 Perawatan Jasmani dan Kosmetik <i>Personal Care and Cosmetics</i>	114.49	0.00	1.18
VI. PENDIDIKAN, REKREASI, DAN OLAHRAGA EDUCATION, RECREATION AND SPORTS	141.54	1.40	2.66
1 Jasa Pendidikan <i>Education Service</i>	197.34	0.00	0.00
2 Kursus-kursus dan Pelatihan <i>Courses and Training</i>	100.00	0.00	0.00
3 Perlengkapan/Peralatan Pendidikan <i>Educational Equipments</i>	128.63	7.14	12.87
4 Rekreasi <i>Recreation</i>	114.24	0.00	0.39
5 Olah Raga <i>Sports</i>	109.13	0.00	2.67
VII. TRANSPOR, KOMUNIKASI DAN JASA KEUANGAN TRANSPORTASI, COMMUNICATIONS AND MONETARY SERVICES	168.00	0.00	0.21
1 Transpor <i>Transportation</i>	189.72	0.00	0.00
2 Komunikasi Dan Pengiriman <i>Communications And Delivery Services</i>	123.24	0.00	0.00
3 Sarana Dan Penunjang Transpor <i>Transport Equipment And Support</i>	119.58	0.00	3.81
4 Jasa Keuangan <i>Monetary Services</i>	201.75	0.00	4.56

LANJUTAN TABEL 4.
CONTINUED TABLE 4.

Kelompok dan Sub Kelompok <i>Group and Sub Group</i>	September / <i>September</i>		
	Indeks <i>Index</i>	% Perub. Terhadap / <i>Change To</i>	
		Bulan Lalu <i>Previous Month</i>	Des 2005 <i>Dec 2005</i>
[1]	[50]	[51]	[52]
INDEKS UMUM / <i>GENERAL INDEX</i>	141.54	1.98	0.18
I. BAHAN MAKANAN / <i>FOOD</i>	138.27	5.16	-4.76
1 Padi-Padian, Umbi-Umbian Dan Hasilnya <i>Cereals, Roots, and Their Products</i>	151.16	0.00	12.06
2 Daging Dan Hasil-Hasilnya <i>Meats and its products</i>	156.82	-1.14	10.74
3 Ikan Segar <i>Fresh Fish</i>	137.66	18.52	-13.55
4 Ikan Diawetkan <i>Preserved Fish</i>	136.91	1.24	11.26
5 Telur, Susu Dan Hasil-Hasilnya <i>Eggs, Milk & Their Products</i>	115.09	-2.04	-1.75
6 Sayur-Sayuran <i>Vegetables</i>	151.39	5.88	-6.92
7 Kacang - Kacangan <i>Beans and Nuts</i>	148.68	0.00	1.24
8 Buah - Buahhan <i>Fruits</i>	121.54	-1.49	-1.71
9 Bumbu - Bumbuan <i>Spices</i>	113.98	12.70	-34.66
10 Lemak Dan Minyak <i>Fats And Oil</i>	144.17	0.13	4.81
11 Bahan Makanan Lainnya <i>Other Food Items</i>	106.59	0.00	-2.94
II. MAKANAN JADI, MINUMAN, ROKOK & TEMBAKAU <i>PREPARED FOOD, BEVERAGES AND TOBACCO PRODUCT</i>	144.86	0.00	4.97
1 Makanan Jadi <i>Prepared Food</i>	145.21	0.00	3.97
2 Minuman Yang Tidak Beralkohol <i>Non-Alcoholic Beverages</i>	148.24	0.00	1.55
3 Tembakau Dan Minuman Beralkohol <i>Tobacco Products And Alcoholic Beverages</i>	143.30	0.00	7.40
III. PERUMAHAN, AIR, LISTRIK, GAS DAN BAHAN BAKAR / <i>HOUSING, WATER, ELECTRICITY, GAS, AND FUEL</i>	136.00	0.02	1.97
1 Biaya Tempat Tinggal <i>Cost of Housing</i>	123.58	0.00	3.33
2 Bahan Bakar, Penerangan Dan Air <i>Fuel, Electricity And Water</i>	169.88	0.00	0.59
3 Perlengkapan Rumah tangga <i>Household equipment</i>	113.97	0.20	1.99
4 Penyelenggaraan Rumah tangga <i>Household Operation</i>	113.98	0.05	1.53

LANJUTAN TABEL 4.
CONTINUED TABLE 4.

Kelompok dan Sub Kelompok <i>Group and Sub Group</i>	September / <i>September</i>		
	Indeks <i>Index</i>	% Perub. Terhadap / <i>Change To</i>	
		Bulan Lalu <i>Previous Month</i>	Des 2005 <i>Dec 2005</i>
[1]	[53]	[54]	[55]
IV. SANDANG / <i>CLOTHING</i>	148.33	1.41	6.06
1 Sandang Laki-Laki <i>Men's Clothing</i>	123.68	0.26	1.33
2 Sandang Wanita <i>Woman's Clothing</i>	128.01	0.60	2.52
3 Sandang Anak-Anak <i>Children's Clothing</i>	178.55	4.41	5.92
4 Barang Pribadi Dan Sandang Lainnya <i>Personal Effects</i>	194.41	-0.19	19.52
V. KESEHATAN / <i>HEALTH</i>	119.00	0.14	0.81
1 Jasa Kesehatan <i>Health Services</i>	125.32	0.00	0.00
2 Obat-obatan <i>Medicines</i>	120.67	0.00	0.60
3 Jasa Perawatan dan Jasmani <i>Personal Care Services</i>	126.29	1.98	1.98
4 Perawatan Jasmani dan Kosmetik <i>Personal Care and Cosmetics</i>	114.49	0.00	1.18
VI. PENDIDIKAN, REKREASI, DAN OLAHRAGA <i>EDUCATION, RECREATION AND SPORTS</i>	141.54	0.00	2.66
1 Jasa Pendidikan <i>Education Service</i>	197.34	0.00	0.00
2 Kursus-kursus dan Pelatihan <i>Courses and Training</i>	100.00	0.00	0.00
3 Perlengkapan/Peralatan Pendidikan <i>Educational Equipments</i>	128.63	0.00	12.87
4 Rekreasi <i>Recreation</i>	114.24	0.00	0.39
5 Olah Raga <i>Sports</i>	109.13	0.00	2.67
VII. TRANSPOR, KOMUNIKASI DAN JASA KEUANGAN <i>TRANSPORTASI, COMMUNICATIONS AND MONETARY SERVICES</i>	168.06	0.03	0.24
1 Transpor <i>Transportation</i>	189.80	0.04	0.04
2 Komunikasi Dan Pengiriman <i>Communications And Delivery Services</i>	123.24	0.00	0.00
3 Sarana Dan Penunjang Transpor <i>Transport Equipment And Support</i>	119.58	0.00	3.81
4 Jasa Keuangan <i>Monetary Services</i>	201.75	0.00	4.56

LANJUTAN TABEL 4.
CONTINUED TABLE 4.

Kelompok dan Sub Kelompok <i>Group and Sub Group</i>	Oktober / October		
	Indeks <i>Index</i>	% Perub. Terhadap / <i>Change To</i>	
		Bulan Lalu <i>Previous Month</i>	Des 2005 <i>Dec 2005</i>
[1]	[56]	[57]	[58]
INDEKS UMUM / GENERAL INDEX	143.23	1.19	1.37
I. BAHAN MAKANAN / FOOD	141.79	2.54	-2.34
1 Padi-Padian, Umbi-Umbian Dan Hasilnya <i>Cereals, Roots, and Their Products</i>	151.36	0.14	12.21
2 Daging Dan Hasil-Hasilnya <i>Meats and its products</i>	156.25	-0.36	10.34
3 Ikan Segar <i>Fresh Fish</i>	141.27	2.62	-11.29
4 Ikan Diawetkan <i>Preserved Fish</i>	138.51	1.17	12.56
5 Telur, Susu Dan Hasil-Hasilnya <i>Eggs, Milk & Their Products</i>	118.39	2.86	1.06
6 Sayur-Sayuran <i>Vegetables</i>	160.80	6.22	-1.13
7 Kacang - Kacangan <i>Beans and Nuts</i>	148.68	0.00	1.24
8 Buah - Buahhan <i>Fruits</i>	119.98	-1.29	-2.97
9 Bumbu - Bumbuan <i>Spices</i>	131.48	15.35	-24.63
10 Lemak Dan Minyak <i>Fats And Oil</i>	144.17	0.00	4.81
11 Bahan Makanan Lainnya <i>Other Food Items</i>	109.82	3.03	0.00
II. MAKANAN JADI, MINUMAN, ROKOK & TEMBAKAU PREPARED FOOD, BEVERAGES AND TOBACCO PRODUCT	144.87	0.01	4.97
1 Makanan Jadi <i>Prepared Food</i>	145.21	0.00	3.97
2 Minuman Yang Tidak Beralkohol <i>Non-Alcoholic Beverages</i>	148.30	0.04	1.59
3 Tembakau Dan Minuman Beralkohol <i>Tobacco Products And Alcoholic Beverages</i>	143.30	0.00	7.40
III. PERUMAHAN, AIR, LISTRIK, GAS DAN BAHAN BAKAR / HOUSING, WATER, ELECTRICITY, GAS, AND FUEL	136.12	0.09	2.06
1 Biaya Tempat Tinggal <i>Cost of Housing</i>	123.81	0.19	3.52
2 Bahan Bakar, Penerangan Dan Air <i>Fuel, Electricity And Water</i>	169.88	0.00	0.59
3 Perlengkapan Rumah tangga <i>Household equipment</i>	113.97	0.00	1.99
4 Penyelenggaraan Rumah tangga <i>Household Operation</i>	114.03	0.04	1.57

LANJUTAN TABEL 4.
CONTINUED TABLE 4.

Kelompok dan Sub Kelompok <i>Group and Sub Group</i>	Oktober / October		
	Indeks <i>Index</i>	% Perub. Terhadap / <i>Change To</i>	
		Bulan Lalu <i>Previous Month</i>	Des 2005 <i>Dec 2005</i>
[1]	[59]	[60]	[61]
IV. SANDANG / CLOTHING	152.94	3.11	9.36
1 Sandang Laki-Laki <i>Men's Clothing</i>	127.82	3.35	4.72
2 Sandang Wanita <i>Woman's Clothing</i>	133.37	4.18	6.81
3 Sandang Anak-Anak <i>Children's Clothing</i>	183.56	2.81	8.89
4 Barang Pribadi Dan Sandang Lainnya <i>Personal Effects</i>	197.79	1.74	21.60
V. KESEHATAN / HEALTH	119.18	0.15	0.96
1 Jasa Kesehatan <i>Health Services</i>	125.32	0.00	0.00
2 Obat-obatan <i>Medicines</i>	120.67	0.00	0.60
3 Jasa Perawatan dan Jasmani <i>Personal Care Services</i>	126.29	0.00	1.98
4 Perawatan Jasmani dan Kosmetik <i>Personal Care and Cosmetics</i>	114.82	0.28	1.47
VI. PENDIDIKAN, REKREASI, DAN OLAHRAGA EDUCATION, RECREATION AND SPORTS	141.90	0.25	2.92
1 Jasa Pendidikan <i>Education Service</i>	197.34	0.00	0.00
2 Kursus-kursus dan Pelatihan <i>Courses and Training</i>	100.00	0.00	0.00
3 Perlengkapan/Peralatan Pendidikan <i>Educational Equipments</i>	128.63	0.00	12.87
4 Rekreasi <i>Recreation</i>	115.18	0.82	1.21
5 Olah Raga <i>Sports</i>	109.13	0.00	2.67
VII. TRANSPOR, KOMUNIKASI DAN JASA KEUANGAN TRANSPORTASI, COMMUNICATIONS AND MONETARY SERVICES	168.33	0.16	0.41
1 Transpor <i>Transportation</i>	190.17	0.19	0.24
2 Komunikasi Dan Pengiriman <i>Communications And Delivery Services</i>	123.24	0.00	0.00
3 Sarana Dan Penunjang Transpor <i>Transport Equipment And Support</i>	119.58	0.00	3.81
4 Jasa Keuangan <i>Monetary Services</i>	207.09	2.65	7.33

LANJUTAN TABEL 4.
CONTINUED TABLE 4.

Kelompok dan Sub Kelompok <i>Group and Sub Group</i>	Nopember / <i>November</i>		
	Indeks <i>Index</i>	% Perub. Terhadap / <i>Change To</i>	
		Bulan Lalu <i>Previous Month</i>	Des 2005 <i>Dec 2005</i>
[1]	[62]	[63]	[64]
INDEKS UMUM / <i>GENERAL INDEX</i>	143.08	-0.10	1.27
I. BAHAN MAKANAN / <i>FOOD</i>	141.24	-0.38	-2.72
1 Padi-Padian, Umbi-Umbian Dan Hasilnya <i>Cereals, Roots, and Their Products</i>	151.32	-0.03	12.18
2 Daging Dan Hasil-Hasilnya <i>Meats and its products</i>	165.21	5.73	16.66
3 Ikan Segar <i>Fresh Fish</i>	133.38	-5.58	-16.24
4 Ikan Diawetkan <i>Preserved Fish</i>	134.36	-3.00	9.19
5 Telur, Susu Dan Hasil-Hasilnya <i>Eggs, Milk & Their Products</i>	120.68	1.94	3.02
6 Sayur-Sayuran <i>Vegetables</i>	166.72	3.68	2.50
7 Kacang - Kacangan <i>Beans and Nuts</i>	150.44	1.18	2.44
8 Buah - Buahhan <i>Fruits</i>	121.54	1.30	-1.71
9 Bumbu - Bumbuan <i>Spices</i>	132.64	0.89	-23.96
10 Lemak Dan Minyak <i>Fats And Oil</i>	144.98	0.57	5.40
11 Bahan Makanan Lainnya <i>Other Food Items</i>	109.82	0.00	0.00
II. MAKANAN JADI, MINUMAN, ROKOK & TEMBAKAU <i>PREPARED FOOD, BEVERAGES AND TOBACCO PRODUCT</i>	144.99	0.08	5.06
1 Makanan Jadi <i>Prepared Food</i>	145.21	0.00	3.97
2 Minuman Yang Tidak Beralkohol <i>Non-Alcoholic Beverages</i>	149.15	0.57	2.17
3 Tembakau Dan Minuman Beralkohol <i>Tobacco Products And Alcoholic Beverages</i>	143.30	0.00	7.40
III. PERUMAHAN, AIR, LISTRIK, GAS DAN BAHAN BAKAR / <i>HOUSING, WATER, ELECTRICITY, GAS, AND FUEL</i>	136.12	0.00	2.06
1 Biaya Tempat Tinggal <i>Cost of Housing</i>	123.81	0.00	3.52
2 Bahan Bakar, Penerangan Dan Air <i>Fuel, Electricity And Water</i>	169.88	0.00	0.59
3 Perlengkapan Rumah tangga <i>Household equipment</i>	113.97	0.00	1.99
4 Penyelenggaraan Rumah tangga <i>Household Operation</i>	114.03	0.00	1.57

LANJUTAN TABEL 4.
CONTINUED TABLE 4.

Kelompok dan Sub Kelompok <i>Group and Sub Group</i>	Nopember / <i>November</i>		
	Indeks <i>Index</i>	% Perub. Terhadap / <i>Change To</i>	
		Bulan Lalu <i>Previous Month</i>	Des 2005 <i>Dec 2005</i>
[1]	[65]	[66]	[67]
IV. SANDANG / <i>CLOTHING</i>	152.22	-0.47	8.84
1 Sandang Laki-Laki <i>Men's Clothing</i>	126.95	-0.68	4.00
2 Sandang Wanita <i>Woman's Clothing</i>	132.23	-0.86	5.90
3 Sandang Anak-Anak <i>Children's Clothing</i>	183.56	0.00	8.89
4 Barang Pribadi Dan Sandang Lainnya <i>Personal Effects</i>	197.09	-0.35	21.17
V. KESEHATAN / <i>HEALTH</i>	119.18	0.00	0.96
1 Jasa Kesehatan <i>Health Services</i>	125.32	0.00	0.00
2 Obat-obatan <i>Medicines</i>	120.67	0.00	0.60
3 Jasa Perawatan dan Jasmani <i>Personal Care Services</i>	126.29	0.00	1.98
4 Perawatan Jasmani dan Kosmetik <i>Personal Care and Cosmetics</i>	114.82	0.00	1.47
VI. PENDIDIKAN, REKREASI, DAN OLAHRAGA <i>EDUCATION, RECREATION AND SPORTS</i>	141.90	0.00	2.92
1 Jasa Pendidikan <i>Education Service</i>	197.34	0.00	0.00
2 Kursus-kursus dan Pelatihan <i>Courses and Training</i>	100.00	0.00	0.00
3 Perlengkapan/Peralatan Pendidikan <i>Educational Equipments</i>	128.63	0.00	12.87
4 Rekreasi <i>Recreation</i>	115.18	0.00	1.21
5 Olah Raga <i>Sports</i>	109.13	0.00	2.67
VII. TRANSPOR, KOMUNIKASI DAN JASA KEUANGAN <i>TRANSPORTASI, COMMUNICATIONS AND MONETARY SERVICES</i>	169.63	0.77	1.18
1 Transpor <i>Transportation</i>	191.79	0.85	1.09
2 Komunikasi Dan Pengiriman <i>Communications And Delivery Services</i>	124.06	0.67	0.67
3 Sarana Dan Penunjang Transpor <i>Transport Equipment And Support</i>	119.58	0.00	3.81
4 Jasa Keuangan <i>Monetary Services</i>	207.09	0.00	7.33

LANJUTAN TABEL 4.
CONTINUED TABLE 4.

Kelompok dan Sub Kelompok <i>Group and Sub Group</i>	Desember / December		
	Indeks <i>Index</i>	% Perub. Terhadap / <i>Change To</i>	
		Bulan Lalu <i>Previous Month</i>	Des 2005 <i>Dec 2005</i>
[1]	[68]	[69]	[70]
INDEKS UMUM / GENERAL INDEX	147.80	3.30	4.61
I. BAHAN MAKANAN / FOOD	148.44	5.10	2.24
1 Padi-Padian, Umbi-Umbian Dan Hasilnya <i>Cereals, Roots, and Their Products</i>	158.66	4.85	17.62
2 Daging Dan Hasil-Hasilnya <i>Meats and its products</i>	165.21	0.00	16.66
3 Ikan Segar <i>Fresh Fish</i>	137.09	2.78	-13.91
4 Ikan Diawetkan <i>Preserved Fish</i>	134.07	-0.21	8.95
5 Telur, Susu Dan Hasil-Hasilnya <i>Eggs, Milk & Their Products</i>	121.39	0.59	3.63
6 Sayur-Sayuran <i>Vegetables</i>	168.33	0.96	3.49
7 Kacang - Kacangan <i>Beans and Nuts</i>	155.71	3.51	6.03
8 Buah - Buah <i>Fruits</i>	122.91	1.13	-0.60
9 Bumbu - Bumbuan <i>Spices</i>	169.93	28.11	-2.58
10 Lemak Dan Minyak <i>Fats And Oil</i>	142.28	-1.86	3.44
11 Bahan Makanan Lainnya <i>Other Food Items</i>	109.82	0.00	0.00
II. MAKANAN JADI, MINUMAN, ROKOK & TEMBAKAU PREPARED FOOD, BEVERAGES AND TOBACCO PRODUCT	152.31	5.05	10.36
1 Makanan Jadi <i>Prepared Food</i>	153.46	5.68	9.88
2 Minuman Yang Tidak Beralkohol <i>Non-Alcoholic Beverages</i>	156.09	4.66	6.93
3 Tembakau Dan Minuman Beralkohol <i>Tobacco Products And Alcoholic Beverages</i>	149.74	4.50	12.23
III. PERUMAHAN, AIR, LISTRIK, GAS DAN BAHAN BAKAR / HOUSING, WATER, ELECTRICITY, GAS, AND FUEL	136.68	0.42	2.48
1 Biaya Tempat Tinggal <i>Cost of Housing</i>	124.93	0.90	4.46
2 Bahan Bakar, Penerangan Dan Air <i>Fuel, Electricity And Water</i>	169.88	0.00	0.59
3 Perlengkapan Rumah tangga <i>Household equipment</i>	113.97	0.00	1.99
4 Penyelenggaraan Rumah tangga <i>Household Operation</i>	114.25	0.19	1.76

LANJUTAN TABEL 4.
CONTINUED TABLE 4.

Kelompok dan Sub Kelompok <i>Group and Sub Group</i>	Desember / December		
	Indeks <i>Index</i>	% Perub. Terhadap / <i>Change To</i>	
		Bulan Lalu <i>Previous Month</i>	Des 2005 <i>Dec 2005</i>
[1]	[71]	[72]	[73]
IV. SANDANG / CLOTHING	151.93	-0.19	8.63
1 Sandang Laki-Laki <i>Men's Clothing</i>	126.77	-0.15	3.85
2 Sandang Wanita <i>Woman's Clothing</i>	133.04	0.61	6.55
3 Sandang Anak-Anak <i>Children's Clothing</i>	183.56	0.00	8.89
4 Barang Pribadi Dan Sandang Lainnya <i>Personal Effects</i>	193.78	-1.68	19.13
V. KESEHATAN / HEALTH	119.18	0.00	0.96
1 Jasa Kesehatan <i>Health Services</i>	125.32	0.00	0.00
2 Obat-obatan <i>Medicines</i>	120.67	0.00	0.60
3 Jasa Perawatan dan Jasmani <i>Personal Care Services</i>	126.29	0.00	1.98
4 Perawatan Jasmani dan Kosmetik <i>Personal Care and Cosmetics</i>	114.82	0.00	1.47
VI. PENDIDIKAN, REKREASI, DAN OLAHRAGA EDUCATION, RECREATION AND SPORTS	141.90	0.00	2.92
1 Jasa Pendidikan <i>Education Service</i>	197.34	0.00	0.00
2 Kursus-kursus dan Pelatihan <i>Courses and Training</i>	100.00	0.00	0.00
3 Perlengkapan/Peralatan Pendidikan <i>Educational Equipments</i>	128.63	0.00	12.87
4 Rekreasi <i>Recreation</i>	115.18	0.00	1.21
5 Olah Raga <i>Sports</i>	109.13	0.00	2.67
VII. TRANSPOR, KOMUNIKASI DAN JASA KEUANGAN TRANSPORTASI, COMMUNICATIONS AND MONETARY SERVICES	169.63	0.00	1.18
1 Transpor <i>Transportation</i>	191.79	0.00	1.09
2 Komunikasi Dan Pengiriman <i>Communications And Delivery Services</i>	124.06	0.00	0.67
3 Sarana Dan Penunjang Transpor <i>Transport Equipment And Support</i>	119.58	0.00	3.81
4 Jasa Keuangan <i>Monetary Services</i>	207.09	0.00	7.33

TABEL / TABLE : 5
 INDEKS HARGA KONSUMEN (IHK), DAN PERSENTASE PERUBAHAN DI KABUPATEN TAPANULI UTARA, 2006
 CONSUMER PRICE INDEX (CPI), AND PERCENTAGE OF CHANGE IN TAPANULI UTARA REGENCY, 2006
 (TAHUN 2002 = 100)

Kelompok dan Sub Kelompok <i>Group and Sub Group</i>	Januari / January		
	Indeks <i>Index</i>	% Perub. Terhadap / <i>Change To</i>	
		Bulan Lalu <i>Previous Month</i>	Des 2005 <i>Dec 2005</i>
[1]	[2]	[3]	[4]
INDEKS UMUM / GENERAL INDEX	137.05	-1.81	-1.81
I. BAHAN MAKANAN / FOOD	144.27	-4.74	-4.74
1 Padi-Padian, Umbi-Umbian Dan Hasilnya <i>Cereals, Roots, and Their Products</i>	163.97	0.00	0.00
2 Daging Dan Hasil-Hasilnya <i>Meats and its products</i>	116.53	0.00	0.00
3 Ikan Segar <i>Fresh Fish</i>	162.68	-5.66	-5.66
4 Ikan Diawetkan <i>Preserved Fish</i>	151.08	0.00	0.00
5 Telur, Susu Dan Hasil-Hasilnya <i>Eggs, Milk & Their Products</i>	132.49	0.04	0.04
6 Sayur-Sayuran <i>Vegetables</i>	119.25	-5.78	-5.78
7 Kacang - Kacangan <i>Beans and Nuts</i>	90.63	0.00	0.00
8 Buah - Buah <i>Fruits</i>	101.31	-1.76	-1.76
9 Bumbu - Bumbuan <i>Spices</i>	165.22	-23.23	-23.23
10 Lemak Dan Minyak <i>Fats And Oil</i>	152.99	0.00	0.00
11 Bahan Makanan Lainnya <i>Other Food Items</i>	103.19	0.00	0.00
II. MAKANAN JADI, MINUMAN, ROKOK & TEMBAKAU PREPARED FOOD, BEVERAGES AND TOBACCO PRODUCT	120.50	0.11	0.11
1 Makanan Jadi <i>Prepared Food</i>	116.41	0.25	0.25
2 Minuman Yang Tidak Beralkohol <i>Non-Alcoholic Beverages</i>	134.43	0.00	0.00
3 Tembakau Dan Minuman Beralkohol <i>Tobacco Products And Alcoholic Beverages</i>	120.64	0.00	0.00
III. PERUMAHAN, AIR, LISTRIK, GAS DAN BAHAN BAKAR / HOUSING, WATER, ELECTRICITY, GAS, AND FUEL	123.36	1.28	1.28
1 Biaya Tempat Tinggal <i>Cost of Housing</i>	101.70	0.00	0.00
2 Bahan Bakar, Penerangan Dan Air <i>Fuel, Electricity And Water</i>	157.08	2.85	2.85
3 Perlengkapan Rumah tangga <i>Household equipment</i>	118.63	18.63	18.63
4 Penyelenggaraan Rumah tangga <i>Household Operation</i>	122.92	1.48	1.48

LANJUTAN TABEL 5.
CONTINUED TABLE 5.

Kelompok dan Sub Kelompok <i>Group and Sub Group</i>	Januari / <i>January</i>		
	Indeks <i>Index</i>	% Perub. Terhadap / <i>Change To</i>	
		Bulan Lalu <i>Previous Month</i>	Des 2005 <i>Dec 2005</i>
[1]	[5]	[6]	[7]
IV. SANDANG / <i>CLOTHING</i>	114.13	-0.48	-0.48
1 Sandang Laki-Laki <i>Men's Clothing</i>	116.14	0.00	0.00
2 Sandang Wanita <i>Woman's Clothing</i>	107.41	1.00	1.00
3 Sandang Anak-Anak <i>Children's Clothing</i>	115.80	0.00	0.00
4 Barang Pribadi Dan Sandang Lainnya <i>Personal Effects</i>	120.90	-3.85	-3.85
V. KESEHATAN / <i>HEALTH</i>	124.90	4.16	4.16
1 Jasa Kesehatan <i>Health Services</i>	187.28	9.01	9.01
2 Obat-obatan <i>Medicines</i>	120.47	0.00	0.00
3 Jasa Perawatan dan Jasmani <i>Personal Care Services</i>	101.72	0.00	0.00
4 Perawatan Jasmani dan Kosmetik <i>Personal Care and Cosmetics</i>	102.96	1.90	1.90
VI. PENDIDIKAN, REKREASI, DAN OLAHRAGA <i>EDUCATION, RECREATION AND SPORTS</i>	109.05	0.00	0.00
1 Jasa Pendidikan <i>Education Service</i>	117.28	0.00	0.00
2 Kursus-kursus dan Pelatihan <i>Courses and Training</i>	100.00	0.00	0.00
3 Perlengkapan/Peralatan Pendidikan <i>Educational Equipments</i>	101.07	0.00	0.00
4 Rekreasi <i>Recreation</i>	107.32	0.00	0.00
5 Olah Raga <i>Sports</i>	100.25	0.00	0.00
VII. TRANSPOR, KOMUNIKASI DAN JASA KEUANGAN <i>TRANSPORTASI, COMMUNICATIONS AND MONETARY SERVICES</i>	205.78	-0.30	-0.30
1 Transpor <i>Transportation</i>	247.37	0.00	0.00
2 Komunikasi Dan Pengiriman <i>Communications And Delivery Services</i>	122.79	0.00	0.00
3 Sarana Dan Penunjang Transpor <i>Transport Equipment And Support</i>	93.99	-8.55	-8.55
4 Jasa Keuangan <i>Monetary Services</i>	200.00	0.00	0.00

LANJUTAN TABEL 5.
CONTINUED TABLE 5.

Kelompok dan Sub Kelompok <i>Group and Sub Group</i>	Februari / February		
	Indeks <i>Index</i>	% Perub. Terhadap / <i>Change To</i>	
		Bulan Lalu <i>Previous Month</i>	Des 2005 <i>Dec 2005</i>
[1]	[8]	[9]	[10]
INDEKS UMUM / GENERAL INDEX	135.02	-1.48	-3.29
I. BAHAN MAKANAN / FOOD	139.20	-3.52	-8.26
1 Padi-Padian, Umbi-Umbian Dan Hasilnya <i>Cereals, Roots, and Their Products</i>	163.97	0.00	0.00
2 Daging Dan Hasil-Hasilnya <i>Meats and its products</i>	116.53	0.00	0.00
3 Ikan Segar <i>Fresh Fish</i>	161.14	-0.95	-6.61
4 Ikan Diawetkan <i>Preserved Fish</i>	151.08	0.00	0.00
5 Telur, Susu Dan Hasil-Hasilnya <i>Eggs, Milk & Their Products</i>	132.49	0.00	0.04
6 Sayur-Sayuran <i>Vegetables</i>	114.52	-3.97	-9.75
7 Kacang - Kacangan <i>Beans and Nuts</i>	90.63	0.00	0.00
8 Buah - Buahan <i>Fruits</i>	99.88	-1.41	-3.17
9 Bumbu - Bumbuan <i>Spices</i>	119.48	-27.69	-50.91
10 Lemak Dan Minyak <i>Fats And Oil</i>	152.99	0.00	0.00
11 Bahan Makanan Lainnya <i>Other Food Items</i>	103.19	0.00	0.00
II. MAKANAN JADI, MINUMAN, ROKOK & TEMBAKAU PREPARED FOOD, BEVERAGES AND TOBACCO PRODUCT	120.52	0.01	0.12
1 Makanan Jadi <i>Prepared Food</i>	116.41	0.00	0.25
2 Minuman Yang Tidak Beralkohol <i>Non-Alcoholic Beverages</i>	134.43	0.00	0.00
3 Tembakau Dan Minuman Beralkohol <i>Tobacco Products And Alcoholic Beverages</i>	120.67	0.03	0.03
III. PERUMAHAN, AIR, LISTRIK, GAS DAN BAHAN BAKAR / HOUSING, WATER, ELECTRICITY, GAS, AND FUEL	123.36	0.00	1.28
1 Biaya Tempat Tinggal <i>Cost of Housing</i>	101.70	0.00	0.00
2 Bahan Bakar, Penerangan Dan Air <i>Fuel, Electricity And Water</i>	157.08	0.00	2.85
3 Perlengkapan Rumah tangga <i>Household equipment</i>	118.63	0.00	18.63
4 Penyelenggaraan Rumah tangga <i>Household Operation</i>	122.92	0.00	1.48

LANJUTAN TABEL 5.
CONTINUED TABLE 5.

Kelompok dan Sub Kelompok <i>Group and Sub Group</i>	Februari / February		
	Indeks <i>Index</i>	% Perub. Terhadap / <i>Change To</i>	
		Bulan Lalu <i>Previous Month</i>	Des 2005 <i>Dec 2005</i>
[1]	[11]	[12]	[13]
IV. SANDANG / CLOTHING	113.22	-0.80	-1.28
1 Sandang Laki-Laki <i>Men's Clothing</i>	116.14	0.00	0.00
2 Sandang Wanita <i>Woman's Clothing</i>	107.41	0.00	1.00
3 Sandang Anak-Anak <i>Children's Clothing</i>	115.80	0.00	0.00
4 Barang Pribadi Dan Sandang Lainnya <i>Personal Effects</i>	115.98	-4.07	-7.92
V. KESEHATAN / HEALTH	124.90	0.00	4.16
1 Jasa Kesehatan <i>Health Services</i>	187.28	0.00	9.01
2 Obat-obatan <i>Medicines</i>	120.47	0.00	0.00
3 Jasa Perawatan dan Jasmani <i>Personal Care Services</i>	101.72	0.00	0.00
4 Perawatan Jasmani dan Kosmetik <i>Personal Care and Cosmetics</i>	102.96	0.00	1.90
VI. PENDIDIKAN, REKREASI, DAN OLAHRAGA EDUCATION, RECREATION AND SPORTS	108.33	-0.66	-0.66
1 Jasa Pendidikan <i>Education Service</i>	117.28	0.00	0.00
2 Kursus-kursus dan Pelatihan <i>Courses and Training</i>	100.00	0.00	0.00
3 Perlengkapan/Peralatan Pendidikan <i>Educational Equipments</i>	101.07	0.00	0.00
4 Rekreasi <i>Recreation</i>	104.99	-2.17	-2.17
5 Olah Raga <i>Sports</i>	100.25	0.00	0.00
VII. TRANSPOR, KOMUNIKASI DAN JASA KEUANGAN TRANSPORTASI, COMMUNICATIONS AND MONETARY SERVICES	206.47	0.34	0.04
1 Transpor <i>Transportation</i>	247.37	0.00	0.00
2 Komunikasi Dan Pengiriman <i>Communications And Delivery Services</i>	122.79	0.00	0.00
3 Sarana Dan Penunjang Transpor <i>Transport Equipment And Support</i>	103.92	10.56	2.01
4 Jasa Keuangan <i>Monetary Services</i>	200.00	0.00	0.00

LANJUTAN TABEL 5.
CONTINUED TABLE 5.

Kelompok dan Sub Kelompok <i>Group and Sub Group</i>	Indeks <i>Index</i>	Maret / <i>March</i>	
		% Perub. Terhadap / <i>Change To</i>	
		Bulan Lalu <i>Previous Month</i>	Des 2005 <i>Dec 2005</i>
[1]	[14]	[15]	[16]
INDEKS UMUM / GENERAL INDEX	135.33	0.24	-3.05
I. BAHAN MAKANAN / FOOD	140.03	0.60	-7.66
1 Padi-Padian, Umbi-Umbian Dan Hasilnya <i>Cereals, Roots, and Their Products</i>	163.98	0.01	0.01
2 Daging Dan Hasil-Hasilnya <i>Meats and its products</i>	116.53	0.00	0.00
3 Ikan Segar <i>Fresh Fish</i>	166.25	3.17	-3.44
4 Ikan Diawetkan <i>Preserved Fish</i>	151.08	0.00	0.00
5 Telur, Susu Dan Hasil-Hasilnya <i>Eggs, Milk & Their Products</i>	132.86	0.28	0.32
6 Sayur-Sayuran <i>Vegetables</i>	114.81	0.25	-9.50
7 Kacang - Kacangan <i>Beans and Nuts</i>	90.63	0.00	0.00
8 Buah - Buah <i>Fruits</i>	98.45	-1.43	-4.60
9 Bumbu - Bumbuan <i>Spices</i>	119.48	0.00	-50.91
10 Lemak Dan Minyak <i>Fats And Oil</i>	152.99	0.00	0.00
11 Bahan Makanan Lainnya <i>Other Food Items</i>	103.19	0.00	0.00
II. MAKANAN JADI, MINUMAN, ROKOK & TEMBAKAU PREPARED FOOD, BEVERAGES AND TOBACCO PRODUCT	120.52	0.00	0.12
1 Makanan Jadi <i>Prepared Food</i>	116.41	0.00	0.25
2 Minuman Yang Tidak Beralkohol <i>Non-Alcoholic Beverages</i>	134.43	0.00	0.00
3 Tembakau Dan Minuman Beralkohol <i>Tobacco Products And Alcoholic Beverages</i>	120.67	0.00	0.03
III. PERUMAHAN, AIR, LISTRIK, GAS DAN BAHAN BAKAR / HOUSING, WATER, ELECTRICITY, GAS, AND FUEL	123.36	0.00	1.28
1 Biaya Tempat Tinggal <i>Cost of Housing</i>	101.70	0.00	0.00
2 Bahan Bakar, Penerangan Dan Air <i>Fuel, Electricity And Water</i>	157.08	0.00	2.85
3 Perlengkapan Rumah tangga <i>Household equipment</i>	118.63	0.00	18.63
4 Penyelenggaraan Rumah tangga <i>Household Operation</i>	122.92	0.00	1.48

LANJUTAN TABEL 5.
CONTINUED TABLE 5.

Kelompok dan Sub Kelompok <i>Group and Sub Group</i>	Maret / March		
	Indeks <i>Index</i>	% Perub. Terhadap / <i>Change To</i>	
		Bulan Lalu <i>Previous Month</i>	Des 2005 <i>Dec 2005</i>
[1]	[17]	[18]	[19]
IV. SANDANG / CLOTHING	113.22	0.00	-1.28
1 Sandang Laki-Laki <i>Men's Clothing</i>	116.14	0.00	0.00
2 Sandang Wanita <i>Woman's Clothing</i>	107.41	0.00	1.00
3 Sandang Anak-Anak <i>Children's Clothing</i>	115.80	0.00	0.00
4 Barang Pribadi Dan Sandang Lainnya <i>Personal Effects</i>	115.98	0.00	-7.92
V. KESEHATAN / HEALTH	124.58	-0.26	3.91
1 Jasa Kesehatan <i>Health Services</i>	187.28	0.00	9.01
2 Obat-obatan <i>Medicines</i>	120.47	0.00	0.00
3 Jasa Perawatan dan Jasmani <i>Personal Care Services</i>	101.72	0.00	0.00
4 Perawatan Jasmani dan Kosmetik <i>Personal Care and Cosmetics</i>	102.43	-0.51	1.39
VI. PENDIDIKAN, REKREASI, DAN OLAHRAGA EDUCATION, RECREATION AND SPORTS	108.33	0.00	-0.66
1 Jasa Pendidikan <i>Education Service</i>	117.28	0.00	0.00
2 Kursus-kursus dan Pelatihan <i>Courses and Training</i>	100.00	0.00	0.00
3 Perlengkapan/Peralatan Pendidikan <i>Educational Equipments</i>	101.07	0.00	0.00
4 Rekreasi <i>Recreation</i>	104.99	0.00	-2.17
5 Olah Raga <i>Sports</i>	100.25	0.00	0.00
VII. TRANSPOR, KOMUNIKASI DAN JASA KEUANGAN TRANSPORTASI, COMMUNICATIONS AND MONETARY SERVICES	206.47	0.00	0.04
1 Transpor <i>Transportation</i>	247.37	0.00	0.00
2 Komunikasi Dan Pengiriman <i>Communications And Delivery Services</i>	122.79	0.00	0.00
3 Sarana Dan Penunjang Transpor <i>Transport Equipment And Support</i>	103.92	0.00	2.01
4 Jasa Keuangan <i>Monetary Services</i>	200.00	0.00	0.00

LANJUTAN TABEL 5.
CONTINUED TABLE 5.

Kelompok dan Sub Kelompok <i>Group and Sub Group</i>	April / April		
	Indeks <i>Index</i>	% Perub. Terhadap / <i>Change To</i>	
		Bulan Lalu <i>Previous Month</i>	Des 2005 <i>Dec 2005</i>
[1]	[20]	[21]	[22]
INDEKS UMUM / GENERAL INDEX	136.26	0.68	-2.37
I. BAHAN MAKANAN / FOOD	142.17	1.53	-6.13
1 Padi-Padian, Umbi-Umbian Dan Hasilnya <i>Cereals, Roots, and Their Products</i>	163.98	0.00	0.01
2 Daging Dan Hasil-Hasilnya <i>Meats and its products</i>	116.53	0.00	0.00
3 Ikan Segar <i>Fresh Fish</i>	170.18	2.37	-1.07
4 Ikan Diawetkan <i>Preserved Fish</i>	151.08	0.00	0.00
5 Telur, Susu Dan Hasil-Hasilnya <i>Eggs, Milk & Their Products</i>	134.01	0.87	1.19
6 Sayur-Sayuran <i>Vegetables</i>	115.45	0.56	-8.94
7 Kacang - Kacangan <i>Beans and Nuts</i>	92.03	1.54	1.54
8 Buah - Buahan <i>Fruits</i>	103.61	5.24	0.64
9 Bumbu - Bumbuan <i>Spices</i>	128.95	7.92	-42.98
10 Lemak Dan Minyak <i>Fats And Oil</i>	152.99	0.00	0.00
11 Bahan Makanan Lainnya <i>Other Food Items</i>	103.19	0.00	0.00
II. MAKANAN JADI, MINUMAN, ROKOK & TEMBAKAU PREPARED FOOD, BEVERAGES AND TOBACCO PRODUCT	120.68	0.14	0.26
1 Makanan Jadi <i>Prepared Food</i>	116.65	0.20	0.45
2 Minuman Yang Tidak Beralkohol <i>Non-Alcoholic Beverages</i>	134.85	0.32	0.32
3 Tembakau Dan Minuman Beralkohol <i>Tobacco Products And Alcoholic Beverages</i>	120.67	0.00	0.03
III. PERUMAHAN, AIR, LISTRIK, GAS DAN BAHAN BAKAR / HOUSING, WATER, ELECTRICITY, GAS, AND FUEL	123.48	0.10	1.38
1 Biaya Tempat Tinggal <i>Cost of Housing</i>	101.70	0.00	0.00
2 Bahan Bakar, Penerangan Dan Air <i>Fuel, Electricity And Water</i>	157.20	0.07	2.92
3 Perlengkapan Rumah tangga <i>Household equipment</i>	119.34	0.60	19.23
4 Penyelenggaraan Rumah tangga <i>Household Operation</i>	122.92	0.00	1.48

LANJUTAN TABEL 5.
CONTINUED TABLE 5.

Kelompok dan Sub Kelompok <i>Group and Sub Group</i>	April / April		
	Indeks <i>Index</i>	% Perub. Terhadap / <i>Change To</i>	
		Bulan Lalu <i>Previous Month</i>	Des 2005 <i>Dec 2005</i>
[1]	[23]	[24]	[25]
IV. SANDANG / CLOTHING	113.27	0.04	-1.24
1 Sandang Laki-Laki <i>Men's Clothing</i>	116.30	0.13	0.13
2 Sandang Wanita <i>Woman's Clothing</i>	107.41	0.00	1.00
3 Sandang Anak-Anak <i>Children's Clothing</i>	115.80	0.00	0.00
4 Barang Pribadi Dan Sandang Lainnya <i>Personal Effects</i>	115.98	0.00	-7.92
V. KESEHATAN / HEALTH	125.02	0.35	4.26
1 Jasa Kesehatan <i>Health Services</i>	187.28	0.00	9.01
2 Obat-obatan <i>Medicines</i>	120.47	0.00	0.00
3 Jasa Perawatan dan Jasmani <i>Personal Care Services</i>	101.72	0.00	0.00
4 Perawatan Jasmani dan Kosmetik <i>Personal Care and Cosmetics</i>	103.15	0.70	2.09
VI. PENDIDIKAN, REKREASI, DAN OLAHRAGA EDUCATION, RECREATION AND SPORTS	108.33	0.00	-0.66
1 Jasa Pendidikan <i>Education Service</i>	117.28	0.00	0.00
2 Kursus-kursus dan Pelatihan <i>Courses and Training</i>	100.00	0.00	0.00
3 Perlengkapan/Peralatan Pendidikan <i>Educational Equipments</i>	101.07	0.00	0.00
4 Rekreasi <i>Recreation</i>	104.99	0.00	-2.17
5 Olah Raga <i>Sports</i>	100.25	0.00	0.00
VII. TRANSPOR, KOMUNIKASI DAN JASA KEUANGAN TRANSPORTASI, COMMUNICATIONS AND MONETARY SERVICES	206.47	0.00	0.04
1 Transpor <i>Transportation</i>	247.37	0.00	0.00
2 Komunikasi Dan Pengiriman <i>Communications And Delivery Services</i>	122.79	0.00	0.00
3 Sarana Dan Penunjang Transpor <i>Transport Equipment And Support</i>	103.92	0.00	2.01
4 Jasa Keuangan <i>Monetary Services</i>	200.00	0.00	0.00

LANJUTAN TABEL 5.
CONTINUED TABLE 5.

Kelompok dan Sub Kelompok <i>Group and Sub Group</i>	Indeks <i>Index</i>	Mei / May	
		% Perub. Terhadap / <i>Change To</i>	
		Bulan Lalu <i>Previous Month</i>	Des 2005 <i>Dec 2005</i>
[1]	[26]	[27]	[28]
INDEKS UMUM / GENERAL INDEX	133.27	-2.19	-4.56
I. BAHAN MAKANAN / FOOD	134.13	-5.66	-11.78
1 Padi-Padian, Umbi-Umbian Dan Hasilnya <i>Cereals, Roots, and Their Products</i>	152.77	-6.84	-6.83
2 Daging Dan Hasil-Hasilnya <i>Meats and its products</i>	116.53	0.00	0.00
3 Ikan Segar <i>Fresh Fish</i>	153.82	-9.61	-10.68
4 Ikan Diawetkan <i>Preserved Fish</i>	151.08	0.00	0.00
5 Telur, Susu Dan Hasil-Hasilnya <i>Eggs, Milk & Their Products</i>	141.82	5.83	7.02
6 Sayur-Sayuran <i>Vegetables</i>	106.00	-8.19	-17.13
7 Kacang - Kacangan <i>Beans and Nuts</i>	91.66	-0.39	1.14
8 Buah - Buah <i>Fruits</i>	112.96	9.02	9.66
9 Bumbu - Bumbuan <i>Spices</i>	100.02	-22.43	-65.42
10 Lemak Dan Minyak <i>Fats And Oil</i>	153.15	0.10	0.10
11 Bahan Makanan Lainnya <i>Other Food Items</i>	103.19	0.00	0.00
II. MAKANAN JADI, MINUMAN, ROKOK & TEMBAKAU PREPARED FOOD, BEVERAGES AND TOBACCO PRODUCT	122.16	1.23	1.49
1 Makanan Jadi <i>Prepared Food</i>	118.64	1.71	2.16
2 Minuman Yang Tidak Beralkohol <i>Non-Alcoholic Beverages</i>	139.11	3.16	3.47
3 Tembakau Dan Minuman Beralkohol <i>Tobacco Products And Alcoholic Beverages</i>	120.67	0.00	0.03
III. PERUMAHAN, AIR, LISTRIK, GAS DAN BAHAN BAKAR / HOUSING, WATER, ELECTRICITY, GAS, AND FUEL	122.73	-0.61	0.77
1 Biaya Tempat Tinggal <i>Cost of Housing</i>	101.70	0.00	0.00
2 Bahan Bakar, Penerangan Dan Air <i>Fuel, Electricity And Water</i>	157.20	0.00	2.92
3 Perlengkapan Rumah tangga <i>Household equipment</i>	119.69	0.30	19.52
4 Penyelenggaraan Rumah tangga <i>Household Operation</i>	117.23	-4.63	-3.15

LANJUTAN TABEL 5.
CONTINUED TABLE 5.

Kelompok dan Sub Kelompok <i>Group and Sub Group</i>	Mei / May		
	Indeks <i>Index</i>	% Perub. Terhadap / <i>Change To</i>	
		Bulan Lalu <i>Previous Month</i>	Des 2005 <i>Dec 2005</i>
[1]	[29]	[30]	[31]
IV. SANDANG / CLOTHING	112.60	-0.59	-1.84
1 Sandang Laki-Laki <i>Men's Clothing</i>	116.30	0.00	0.13
2 Sandang Wanita <i>Woman's Clothing</i>	107.41	0.00	1.00
3 Sandang Anak-Anak <i>Children's Clothing</i>	115.80	0.00	0.00
4 Barang Pribadi Dan Sandang Lainnya <i>Personal Effects</i>	112.35	-3.13	-11.05
V. KESEHATAN / HEALTH	125.02	0.00	4.26
1 Jasa Kesehatan <i>Health Services</i>	187.28	0.00	9.01
2 Obat-obatan <i>Medicines</i>	120.47	0.00	0.00
3 Jasa Perawatan dan Jasmani <i>Personal Care Services</i>	101.72	0.00	0.00
4 Perawatan Jasmani dan Kosmetik <i>Personal Care and Cosmetics</i>	103.15	0.00	2.09
VI. PENDIDIKAN, REKREASI, DAN OLAHRAGA EDUCATION, RECREATION AND SPORTS	108.33	0.00	-0.66
1 Jasa Pendidikan <i>Education Service</i>	117.28	0.00	0.00
2 Kursus-kursus dan Pelatihan <i>Courses and Training</i>	100.00	0.00	0.00
3 Perlengkapan/Peralatan Pendidikan <i>Educational Equipments</i>	101.07	0.00	0.00
4 Rekreasi <i>Recreation</i>	104.99	0.00	-2.17
5 Olah Raga <i>Sports</i>	100.25	0.00	0.00
VII. TRANSPOR, KOMUNIKASI DAN JASA KEUANGAN TRANSPORTASI, COMMUNICATIONS AND MONETARY SERVICES	206.47	0.00	0.04
1 Transpor <i>Transportation</i>	247.37	0.00	0.00
2 Komunikasi Dan Pengiriman <i>Communications And Delivery Services</i>	122.79	0.00	0.00
3 Sarana Dan Penunjang Transpor <i>Transport Equipment And Support</i>	103.92	0.00	2.01
4 Jasa Keuangan <i>Monetary Services</i>	200.00	0.00	0.00

LANJUTAN TABEL 5.
CONTINUED TABLE 5.

Kelompok dan Sub Kelompok <i>Group and Sub Group</i>	Juni / June		
	Indeks <i>Index</i>	% Perub. Terhadap / <i>Change To</i>	
		Bulan Lalu <i>Previous Month</i>	Des 2005 <i>Dec 2005</i>
[1]	[32]	[33]	[34]
INDEKS UMUM / GENERAL INDEX	135.20	1.44	-3.12
I. BAHAN MAKANAN / FOOD	137.84	2.76	-9.02
1 Padi-Padian, Umbi-Umbian Dan Hasilnya <i>Cereals, Roots, and Their Products</i>	152.85	0.05	-6.78
2 Daging Dan Hasil-Hasilnya <i>Meats and its products</i>	123.56	6.04	6.04
3 Ikan Segar <i>Fresh Fish</i>	151.31	-1.63	-12.31
4 Ikan Diawetkan <i>Preserved Fish</i>	151.08	0.00	0.00
5 Telur, Susu Dan Hasil-Hasilnya <i>Eggs, Milk & Their Products</i>	141.82	0.00	7.02
6 Sayur-Sayuran <i>Vegetables</i>	119.70	12.93	-4.20
7 Kacang - Kacangan <i>Beans and Nuts</i>	92.32	0.72	1.86
8 Buah - Buahhan <i>Fruits</i>	113.70	0.65	10.31
9 Bumbu - Bumbuan <i>Spices</i>	121.78	21.75	-43.66
10 Lemak Dan Minyak <i>Fats And Oil</i>	153.15	0.00	0.10
11 Bahan Makanan Lainnya <i>Other Food Items</i>	103.19	0.00	0.00
II. MAKANAN JADI, MINUMAN, ROKOK & TEMBAKAU PREPARED FOOD, BEVERAGES AND TOBACCO PRODUCT	123.50	1.09	2.58
1 Makanan Jadi <i>Prepared Food</i>	121.53	2.43	4.59
2 Minuman Yang Tidak Beralkohol <i>Non-Alcoholic Beverages</i>	139.11	0.00	3.47
3 Tembakau Dan Minuman Beralkohol <i>Tobacco Products And Alcoholic Beverages</i>	120.67	0.00	0.03
III. PERUMAHAN, AIR, LISTRIK, GAS DAN BAHAN BAKAR / HOUSING, WATER, ELECTRICITY, GAS, AND FUEL	123.57	0.68	1.45
1 Biaya Tempat Tinggal <i>Cost of Housing</i>	101.70	0.00	0.00
2 Bahan Bakar, Penerangan Dan Air <i>Fuel, Electricity And Water</i>	157.20	0.00	2.92
3 Perlengkapan Rumah tangga <i>Household equipment</i>	120.05	0.30	19.82
4 Penyelenggaraan Rumah tangga <i>Household Operation</i>	122.92	4.86	1.70

LANJUTAN TABEL 5.
CONTINUED TABLE 5.

Kelompok dan Sub Kelompok <i>Group and Sub Group</i>	Juni / June		
	Indeks <i>Index</i>	% Perub. Terhadap / <i>Change To</i>	
		Bulan Lalu <i>Previous Month</i>	Des 2005 <i>Dec 2005</i>
[1]	[35]	[36]	[37]
IV. SANDANG / CLOTHING	112.86	0.23	-1.61
1 Sandang Laki-Laki <i>Men's Clothing</i>	116.43	0.11	0.25
2 Sandang Wanita <i>Woman's Clothing</i>	107.41	0.00	1.00
3 Sandang Anak-Anak <i>Children's Clothing</i>	115.80	0.00	0.00
4 Barang Pribadi Dan Sandang Lainnya <i>Personal Effects</i>	113.56	1.08	-9.97
V. KESEHATAN / HEALTH	125.02	0.00	4.26
1 Jasa Kesehatan <i>Health Services</i>	187.28	0.00	9.01
2 Obat-obatan <i>Medicines</i>	120.47	0.00	0.00
3 Jasa Perawatan dan Jasmani <i>Personal Care Services</i>	101.72	0.00	0.00
4 Perawatan Jasmani dan Kosmetik <i>Personal Care and Cosmetics</i>	103.15	0.00	2.09
VI. PENDIDIKAN, REKREASI, DAN OLAHRAGA EDUCATION, RECREATION AND SPORTS	108.09	-0.22	-0.88
1 Jasa Pendidikan <i>Education Service</i>	117.28	0.00	0.00
2 Kursus-kursus dan Pelatihan <i>Courses and Training</i>	100.00	0.00	0.00
3 Perlengkapan/Peralatan Pendidikan <i>Educational Equipments</i>	101.07	0.00	0.00
4 Rekreasi <i>Recreation</i>	104.21	-0.74	-2.91
5 Olah Raga <i>Sports</i>	100.25	0.00	0.00
VII. TRANSPOR, KOMUNIKASI DAN JASA KEUANGAN TRANSPORTASI, COMMUNICATIONS AND MONETARY SERVICES	206.52	0.03	0.07
1 Transpor <i>Transportation</i>	247.37	0.00	0.00
2 Komunikasi Dan Pengiriman <i>Communications And Delivery Services</i>	123.01	0.18	0.18
3 Sarana Dan Penunjang Transpor <i>Transport Equipment And Support</i>	103.92	0.00	2.01
4 Jasa Keuangan <i>Monetary Services</i>	200.00	0.00	0.00

LANJUTAN TABEL 5.
CONTINUED TABLE 5.

Kelompok dan Sub Kelompok <i>Group and Sub Group</i>	Juli / July		
	Indeks <i>Index</i>	% Perub. Terhadap / <i>Change To</i>	
		Bulan Lalu <i>Previous Month</i>	Des 2005 <i>Dec 2005</i>
[1]	[38]	[39]	[40]
INDEKS UMUM / GENERAL INDEX	137.23	1.50	-1.62
I. BAHAN MAKANAN / FOOD	139.22	1.01	-8.02
1 Padi-Padian, Umbi-Umbian Dan Hasilnya <i>Cereals, Roots, and Their Products</i>	152.92	0.04	-6.73
2 Daging Dan Hasil-Hasilnya <i>Meats and its products</i>	126.69	2.53	8.57
3 Ikan Segar <i>Fresh Fish</i>	154.75	2.27	-10.04
4 Ikan Diawetkan <i>Preserved Fish</i>	152.09	0.66	0.66
5 Telur, Susu Dan Hasil-Hasilnya <i>Eggs, Milk & Their Products</i>	151.04	6.50	13.51
6 Sayur-Sayuran <i>Vegetables</i>	124.03	3.61	-0.58
7 Kacang - Kacangan <i>Beans and Nuts</i>	92.10	-0.24	1.62
8 Buah - Buah <i>Fruits</i>	109.94	-3.31	7.01
9 Bumbu - Bumbuan <i>Spices</i>	118.96	-2.32	-45.98
10 Lemak Dan Minyak <i>Fats And Oil</i>	153.15	0.00	0.10
11 Bahan Makanan Lainnya <i>Other Food Items</i>	103.19	0.00	0.00
II. MAKANAN JADI, MINUMAN, ROKOK & TEMBAKAU PREPARED FOOD, BEVERAGES AND TOBACCO PRODUCT	127.84	3.52	6.10
1 Makanan Jadi <i>Prepared Food</i>	121.82	0.24	4.84
2 Minuman Yang Tidak Beralkohol <i>Non-Alcoholic Beverages</i>	139.11	0.00	3.47
3 Tembakau Dan Minuman Beralkohol <i>Tobacco Products And Alcoholic Beverages</i>	131.04	8.59	8.62
III. PERUMAHAN, AIR, LISTRIK, GAS DAN BAHAN BAKAR / HOUSING, WATER, ELECTRICITY, GAS, AND FUEL	124.01	0.36	1.81
1 Biaya Tempat Tinggal <i>Cost of Housing</i>	101.71	0.00	0.01
2 Bahan Bakar, Penerangan Dan Air <i>Fuel, Electricity And Water</i>	157.20	0.00	2.92
3 Perlengkapan Rumah tangga <i>Household equipment</i>	123.70	3.04	22.86
4 Penyelenggaraan Rumah tangga <i>Household Operation</i>	122.92	0.00	1.70

LANJUTAN TABEL 5.
CONTINUED TABLE 5.

Kelompok dan Sub Kelompok <i>Group and Sub Group</i>	Juli / July		
	Indeks <i>Index</i>	% Perub. Terhadap / <i>Change To</i>	
		Bulan Lalu <i>Previous Month</i>	Des 2005 <i>Dec 2005</i>
[1]	[41]	[42]	[43]
IV. SANDANG / CLOTHING	115.23	2.10	0.49
1 Sandang Laki-Laki <i>Men's Clothing</i>	117.45	0.88	1.13
2 Sandang Wanita <i>Woman's Clothing</i>	108.18	0.72	1.72
3 Sandang Anak-Anak <i>Children's Clothing</i>	116.01	0.18	0.18
4 Barang Pribadi Dan Sandang Lainnya <i>Personal Effects</i>	123.24	8.53	-1.44
V. KESEHATAN / HEALTH	125.08	0.05	4.30
1 Jasa Kesehatan <i>Health Services</i>	187.28	0.00	9.01
2 Obat-obatan <i>Medicines</i>	120.47	0.00	0.00
3 Jasa Perawatan dan Jasmani <i>Personal Care Services</i>	101.72	0.00	0.00
4 Perawatan Jasmani dan Kosmetik <i>Personal Care and Cosmetics</i>	103.24	0.09	2.18
VI. PENDIDIKAN, REKREASI, DAN OLAHRAGA EDUCATION, RECREATION AND SPORTS	115.76	7.09	6.21
1 Jasa Pendidikan <i>Education Service</i>	132.16	12.69	12.69
2 Kursus-kursus dan Pelatihan <i>Courses and Training</i>	125.00	25.00	25.00
3 Perlengkapan/Peralatan Pendidikan <i>Educational Equipments</i>	104.21	3.11	3.11
4 Rekreasi <i>Recreation</i>	104.21	0.00	-2.91
5 Olah Raga <i>Sports</i>	100.25	0.00	0.00
VII. TRANSPOR, KOMUNIKASI DAN JASA KEUANGAN TRANSPORTASI, COMMUNICATIONS AND MONETARY SERVICES	206.47	-0.03	0.04
1 Transpor <i>Transportation</i>	247.37	0.00	0.00
2 Komunikasi Dan Pengiriman <i>Communications And Delivery Services</i>	122.79	-0.18	0.00
3 Sarana Dan Penunjang Transpor <i>Transport Equipment And Support</i>	103.92	0.00	2.01
4 Jasa Keuangan <i>Monetary Services</i>	200.00	0.00	0.00

LANJUTAN TABEL 5.
CONTINUED TABLE 5.

Kelompok dan Sub Kelompok <i>Group and Sub Group</i>	Indeks <i>Index</i>	Agustus / August	
		% Perub. Terhadap / <i>Change To</i>	
		Bulan Lalu <i>Previous Month</i>	Des 2005 <i>Dec 2005</i>
[1]	[44]	[45]	[46]
INDEKS UMUM / GENERAL INDEX	138.20	0.71	-0.91
I. BAHAN MAKANAN / FOOD	141.30	1.49	-6.53
1 Padi-Padian, Umbi-Umbian Dan Hasilnya <i>Cereals, Roots, and Their Products</i>	159.64	4.40	-2.33
2 Daging Dan Hasil-Hasilnya <i>Meats and its products</i>	131.63	3.89	12.46
3 Ikan Segar <i>Fresh Fish</i>	155.28	0.34	-9.70
4 Ikan Diawetkan <i>Preserved Fish</i>	152.29	0.14	0.80
5 Telur, Susu Dan Hasil-Hasilnya <i>Eggs, Milk & Their Products</i>	151.73	0.46	13.97
6 Sayur-Sayuran <i>Vegetables</i>	119.86	-3.36	-3.94
7 Kacang - Kacangan <i>Beans and Nuts</i>	92.10	0.00	1.62
8 Buah - Buah <i>Fruits</i>	110.84	0.82	7.83
9 Bumbu - Bumbuan <i>Spices</i>	119.21	0.21	-45.77
10 Lemak Dan Minyak <i>Fats And Oil</i>	153.15	0.00	0.10
11 Bahan Makanan Lainnya <i>Other Food Items</i>	104.19	0.97	0.97
II. MAKANAN JADI, MINUMAN, ROKOK & TEMBAKAU PREPARED FOOD, BEVERAGES AND TOBACCO PRODUCT	127.84	0.00	6.10
1 Makanan Jadi <i>Prepared Food</i>	121.82	0.00	4.84
2 Minuman Yang Tidak Beralkohol <i>Non-Alcoholic Beverages</i>	139.11	0.00	3.47
3 Tembakau Dan Minuman Beralkohol <i>Tobacco Products And Alcoholic Beverages</i>	131.04	0.00	8.62
III. PERUMAHAN, AIR, LISTRIK, GAS DAN BAHAN BAKAR / HOUSING, WATER, ELECTRICITY, GAS, AND FUEL	124.04	0.03	1.84
1 Biaya Tempat Tinggal <i>Cost of Housing</i>	101.79	0.08	0.08
2 Bahan Bakar, Penerangan Dan Air <i>Fuel, Electricity And Water</i>	157.20	0.00	2.92
3 Perlengkapan Rumah tangga <i>Household equipment</i>	123.70	0.00	22.86
4 Penyelenggaraan Rumah tangga <i>Household Operation</i>	122.92	0.00	1.70

LANJUTAN TABEL 5.
CONTINUED TABLE 5.

Kelompok dan Sub Kelompok <i>Group and Sub Group</i>	Agustus / August		
	Indeks <i>Index</i>	% Perub. Terhadap / <i>Change To</i>	
		Bulan Lalu <i>Previous Month</i>	Des 2005 <i>Dec 2005</i>
[1]	[47]	[48]	[49]
IV. SANDANG / CLOTHING	117.02	1.56	2.06
1 Sandang Laki-Laki <i>Men's Clothing</i>	117.45	0.00	1.13
2 Sandang Wanita <i>Woman's Clothing</i>	115.76	7.01	8.73
3 Sandang Anak-Anak <i>Children's Clothing</i>	118.25	1.93	2.11
4 Barang Pribadi Dan Sandang Lainnya <i>Personal Effects</i>	117.15	-4.94	-6.38
V. KESEHATAN / HEALTH	125.20	0.10	4.40
1 Jasa Kesehatan <i>Health Services</i>	187.28	0.00	9.01
2 Obat-obatan <i>Medicines</i>	120.47	0.00	0.00
3 Jasa Perawatan dan Jasmani <i>Personal Care Services</i>	101.72	0.00	0.00
4 Perawatan Jasmani dan Kosmetik <i>Personal Care and Cosmetics</i>	103.44	0.20	2.37
VI. PENDIDIKAN, REKREASI, DAN OLAHRAGA EDUCATION, RECREATION AND SPORTS	115.73	-0.02	6.19
1 Jasa Pendidikan <i>Education Service</i>	132.16	0.00	12.69
2 Kursus-kursus dan Pelatihan <i>Courses and Training</i>	125.00	0.00	25.00
3 Perlengkapan/Peralatan Pendidikan <i>Educational Equipments</i>	104.21	0.00	3.11
4 Rekreasi <i>Recreation</i>	104.14	-0.07	-2.98
5 Olah Raga <i>Sports</i>	100.25	0.00	0.00
VII. TRANSPOR, KOMUNIKASI DAN JASA KEUANGAN TRANSPORTASI, COMMUNICATIONS AND MONETARY SERVICES	206.47	0.00	0.04
1 Transpor <i>Transportation</i>	247.37	0.00	0.00
2 Komunikasi Dan Pengiriman <i>Communications And Delivery Services</i>	122.79	0.00	0.00
3 Sarana Dan Penunjang Transpor <i>Transport Equipment And Support</i>	103.92	0.00	2.01
4 Jasa Keuangan <i>Monetary Services</i>	200.00	0.00	0.00

LANJUTAN TABEL 5.
CONTINUED TABLE 5.

Kelompok dan Sub Kelompok <i>Group and Sub Group</i>	September / <i>September</i>		
	Indeks <i>Index</i>	% Perub. Terhadap / <i>Change To</i>	
		Bulan Lalu <i>Previous Month</i>	Des 2005 <i>Dec 2005</i>
[1]	[50]	[51]	[52]
INDEKS UMUM / GENERAL INDEX	139.57	1.00	0.09
I. BAHAN MAKANAN / FOOD	143.77	1.75	-4.78
1 Padi-Padian, Umbi-Umbian Dan Hasilnya <i>Cereals, Roots, and Their Products</i>	159.64	0.00	-2.33
2 Daging Dan Hasil-Hasilnya <i>Meats and its products</i>	131.63	0.00	12.46
3 Ikan Segar <i>Fresh Fish</i>	168.34	8.41	-1.29
4 Ikan Diawetkan <i>Preserved Fish</i>	152.09	-0.14	0.66
5 Telur, Susu Dan Hasil-Hasilnya <i>Eggs, Milk & Their Products</i>	151.73	0.00	13.97
6 Sayur-Sayuran <i>Vegetables</i>	120.21	0.29	-3.65
7 Kacang - Kacangan <i>Beans and Nuts</i>	92.32	0.24	1.86
8 Buah - Buah <i>Fruits</i>	109.30	-1.39	6.44
9 Bumbu - Bumbuan <i>Spices</i>	122.26	2.55	-43.21
10 Lemak Dan Minyak <i>Fats And Oil</i>	153.15	0.00	0.10
11 Bahan Makanan Lainnya <i>Other Food Items</i>	104.19	0.00	0.97
II. MAKANAN JADI, MINUMAN, ROKOK & TEMBAKAU PREPARED FOOD, BEVERAGES AND TOBACCO PRODUCT	129.01	0.91	7.01
1 Makanan Jadi <i>Prepared Food</i>	124.34	2.07	6.91
2 Minuman Yang Tidak Beralkohol <i>Non-Alcoholic Beverages</i>	139.11	0.00	3.47
3 Tembakau Dan Minuman Beralkohol <i>Tobacco Products And Alcoholic Beverages</i>	131.04	0.00	8.62
III. PERUMAHAN, AIR, LISTRIK, GAS DAN BAHAN BAKAR / HOUSING, WATER, ELECTRICITY, GAS, AND FUEL	124.55	0.41	2.25
1 Biaya Tempat Tinggal <i>Cost of Housing</i>	101.90	0.11	0.20
2 Bahan Bakar, Penerangan Dan Air <i>Fuel, Electricity And Water</i>	157.27	0.05	2.97
3 Perlengkapan Rumah tangga <i>Household equipment</i>	126.13	1.96	24.82
4 Penyelenggaraan Rumah tangga <i>Household Operation</i>	123.97	0.85	2.55

LANJUTAN TABEL 5.
CONTINUED TABLE 5.

Kelompok dan Sub Kelompok <i>Group and Sub Group</i>	September / <i>September</i>		
	Indeks <i>Index</i>	% Perub. Terhadap / <i>Change To</i>	
		Bulan Lalu <i>Previous Month</i>	Des 2005 <i>Dec 2005</i>
[1]	[53]	[54]	[55]
IV. SANDANG / <i>CLOTHING</i>	115.20	-1.56	0.49
1 Sandang Laki-Laki <i>Men's Clothing</i>	117.45	0.00	1.13
2 Sandang Wanita <i>Woman's Clothing</i>	116.35	0.51	9.24
3 Sandang Anak-Anak <i>Children's Clothing</i>	118.25	0.00	2.11
4 Barang Pribadi Dan Sandang Lainnya <i>Personal Effects</i>	106.26	-9.30	-15.68
V. KESEHATAN / <i>HEALTH</i>	127.63	1.94	6.34
1 Jasa Kesehatan <i>Health Services</i>	187.28	0.00	9.01
2 Obat-obatan <i>Medicines</i>	121.55	0.90	0.90
3 Jasa Perawatan dan Jasmani <i>Personal Care Services</i>	101.72	0.00	0.00
4 Perawatan Jasmani dan Kosmetik <i>Personal Care and Cosmetics</i>	107.27	3.70	6.07
VI. PENDIDIKAN, REKREASI, DAN OLAHRAGA <i>EDUCATION, RECREATION AND SPORTS</i>	119.86	3.57	9.76
1 Jasa Pendidikan <i>Education Service</i>	143.02	8.21	20.90
2 Kursus-kursus dan Pelatihan <i>Courses and Training</i>	125.00	0.00	25.00
3 Perlengkapan/Peralatan Pendidikan <i>Educational Equipments</i>	104.21	0.00	3.11
4 Rekreasi <i>Recreation</i>	104.14	0.00	-2.98
5 Olah Raga <i>Sports</i>	103.14	2.88	2.88
VII. TRANSPOR, KOMUNIKASI DAN JASA KEUANGAN <i>TRANSPORTASI, COMMUNICATIONS AND MONETARY SERVICES</i>	206.53	0.03	0.07
1 Transpor <i>Transportation</i>	247.47	0.04	0.04
2 Komunikasi Dan Pengiriman <i>Communications And Delivery Services</i>	122.79	0.00	0.00
3 Sarana Dan Penunjang Transpor <i>Transport Equipment And Support</i>	103.92	0.00	2.01
4 Jasa Keuangan <i>Monetary Services</i>	200.00	0.00	0.00

LANJUTAN TABEL 5.
CONTINUED TABLE 5.

Kelompok dan Sub Kelompok <i>Group and Sub Group</i>	Oktober / October		
	Indeks <i>Index</i>	% Perub. Terhadap / <i>Change To</i>	
		Bulan Lalu <i>Previous Month</i>	Des 2005 <i>Dec 2005</i>
[1]	[56]	[57]	[58]
INDEKS UMUM / GENERAL INDEX	141.79	1.58	1.67
I. BAHAN MAKANAN / FOOD	147.65	2.70	-2.08
1 Padi-Padian, Umbi-Umbian Dan Hasilnya <i>Cereals, Roots, and Their Products</i>	164.13	2.81	0.47
2 Daging Dan Hasil-Hasilnya <i>Meats and its products</i>	134.54	2.21	14.67
3 Ikan Segar <i>Fresh Fish</i>	170.19	1.10	-0.19
4 Ikan Diawetkan <i>Preserved Fish</i>	149.90	-1.43	-0.77
5 Telur, Susu Dan Hasil-Hasilnya <i>Eggs, Milk & Their Products</i>	153.13	0.93	14.90
6 Sayur-Sayuran <i>Vegetables</i>	121.29	0.90	-2.75
7 Kacang - Kacangan <i>Beans and Nuts</i>	92.32	0.00	1.86
8 Buah - Buah <i>Fruits</i>	116.67	6.74	13.18
9 Bumbu - Bumbuan <i>Spices</i>	137.60	12.55	-30.66
10 Lemak Dan Minyak <i>Fats And Oil</i>	153.15	0.00	0.10
11 Bahan Makanan Lainnya <i>Other Food Items</i>	104.19	0.00	0.97
II. MAKANAN JADI, MINUMAN, ROKOK & TEMBAKAU PREPARED FOOD, BEVERAGES AND TOBACCO PRODUCT	129.58	0.44	7.45
1 Makanan Jadi <i>Prepared Food</i>	124.34	0.00	6.91
2 Minuman Yang Tidak Beralkohol <i>Non-Alcoholic Beverages</i>	143.36	3.05	6.53
3 Tembakau Dan Minuman Beralkohol <i>Tobacco Products And Alcoholic Beverages</i>	131.07	0.02	8.64
III. PERUMAHAN, AIR, LISTRIK, GAS DAN BAHAN BAKAR / HOUSING, WATER, ELECTRICITY, GAS, AND FUEL	124.77	0.17	2.42
1 Biaya Tempat Tinggal <i>Cost of Housing</i>	101.90	0.00	0.20
2 Bahan Bakar, Penerangan Dan Air <i>Fuel, Electricity And Water</i>	157.27	0.00	2.97
3 Perlengkapan Rumah tangga <i>Household equipment</i>	129.13	2.38	27.20
4 Penyelenggaraan Rumah tangga <i>Household Operation</i>	122.92	-0.84	1.71

LANJUTAN TABEL 5.
CONTINUED TABLE 5.

Kelompok dan Sub Kelompok <i>Group and Sub Group</i>	Oktober / October		
	Indeks <i>Index</i>	% Perub. Terhadap / <i>Change To</i>	
		Bulan Lalu <i>Previous Month</i>	Des 2005 <i>Dec 2005</i>
[1]	[59]	[60]	[61]
IV. SANDANG / CLOTHING	119.58	3.80	4.30
1 Sandang Laki-Laki <i>Men's Clothing</i>	121.40	3.36	4.49
2 Sandang Wanita <i>Woman's Clothing</i>	116.77	0.36	9.60
3 Sandang Anak-Anak <i>Children's Clothing</i>	119.90	1.39	3.51
4 Barang Pribadi Dan Sandang Lainnya <i>Personal Effects</i>	121.36	14.21	-1.47
V. KESEHATAN / HEALTH	132.59	3.89	10.23
1 Jasa Kesehatan <i>Health Services</i>	187.28	0.00	9.01
2 Obat-obatan <i>Medicines</i>	121.55	0.00	0.90
3 Jasa Perawatan dan Jasmani <i>Personal Care Services</i>	101.72	0.00	0.00
4 Perawatan Jasmani dan Kosmetik <i>Personal Care and Cosmetics</i>	115.36	7.54	13.61
VI. PENDIDIKAN, REKREASI, DAN OLAHRAGA EDUCATION, RECREATION AND SPORTS	119.86	0.00	9.76
1 Jasa Pendidikan <i>Education Service</i>	143.02	0.00	20.90
2 Kursus-kursus dan Pelatihan <i>Courses and Training</i>	125.00	0.00	25.00
3 Perlengkapan/Peralatan Pendidikan <i>Educational Equipments</i>	104.21	0.00	3.11
4 Rekreasi <i>Recreation</i>	104.14	0.00	-2.98
5 Olah Raga <i>Sports</i>	103.14	0.00	2.88
VII. TRANSPOR, KOMUNIKASI DAN JASA KEUANGAN TRANSPORTASI, COMMUNICATIONS AND MONETARY SERVICES	206.60	0.03	0.10
1 Transpor <i>Transportation</i>	247.47	0.00	0.04
2 Komunikasi Dan Pengiriman <i>Communications And Delivery Services</i>	122.79	0.00	0.00
3 Sarana Dan Penunjang Transpor <i>Transport Equipment And Support</i>	104.87	0.91	2.92
4 Jasa Keuangan <i>Monetary Services</i>	200.00	0.00	0.00

LANJUTAN TABEL 5.
CONTINUED TABLE 5.

Kelompok dan Sub Kelompok <i>Group and Sub Group</i>	Nopember / <i>November</i>		
	Indeks <i>Index</i>	% Perub. Terhadap / <i>Change To</i>	
		Bulan Lalu <i>Previous Month</i>	Des 2005 <i>Dec 2005</i>
[1]	[62]	[63]	[64]
INDEKS UMUM / <i>GENERAL INDEX</i>	143.08	0.91	2.58
I. BAHAN MAKANAN / <i>FOOD</i>	150.55	1.96	-0.11
1 Padi-Padian, Umbi-Umbian Dan Hasilnya <i>Cereals, Roots, and Their Products</i>	164.16	0.02	0.49
2 Daging Dan Hasil-Hasilnya <i>Meats and its products</i>	134.54	0.00	14.67
3 Ikan Segar <i>Fresh Fish</i>	179.91	5.71	5.52
4 Ikan Diawetkan <i>Preserved Fish</i>	149.90	0.00	-0.77
5 Telur, Susu Dan Hasil-Hasilnya <i>Eggs, Milk & Their Products</i>	153.13	0.00	14.90
6 Sayur-Sayuran <i>Vegetables</i>	125.63	3.58	0.82
7 Kacang - Kacangan <i>Beans and Nuts</i>	92.32	0.00	1.86
8 Buah - Buahhan <i>Fruits</i>	115.38	-1.10	12.08
9 Bumbu - Bumbuan <i>Spices</i>	146.82	6.70	-23.97
10 Lemak Dan Minyak <i>Fats And Oil</i>	153.15	0.00	0.10
11 Bahan Makanan Lainnya <i>Other Food Items</i>	111.19	6.72	7.69
II. MAKANAN JADI, MINUMAN, ROKOK & TEMBAKAU <i>PREPARED FOOD, BEVERAGES AND TOBACCO PRODUCT</i>	129.58	0.00	7.45
1 Makanan Jadi <i>Prepared Food</i>	124.34	0.00	6.91
2 Minuman Yang Tidak Beralkohol <i>Non-Alcoholic Beverages</i>	143.36	0.00	6.53
3 Tembakau Dan Minuman Beralkohol <i>Tobacco Products And Alcoholic Beverages</i>	131.07	0.00	8.64
III. PERUMAHAN, AIR, LISTRIK, GAS DAN BAHAN BAKAR / <i>HOUSING, WATER, ELECTRICITY, GAS, AND FUEL</i>	125.37	0.48	2.90
1 Biaya Tempat Tinggal <i>Cost of Housing</i>	101.90	0.00	0.20
2 Bahan Bakar, Penerangan Dan Air <i>Fuel, Electricity And Water</i>	157.27	0.00	2.97
3 Perlengkapan Rumah tangga <i>Household equipment</i>	134.06	3.82	31.03
4 Penyelenggaraan Rumah tangga <i>Household Operation</i>	122.92	0.00	1.71

LANJUTAN TABEL 5.
CONTINUED TABLE 5.

Kelompok dan Sub Kelompok <i>Group and Sub Group</i>	Nopember / <i>November</i>		
	Indeks <i>Index</i>	% Perub. Terhadap / <i>Change To</i>	
		Bulan Lalu <i>Previous Month</i>	Des 2005 <i>Dec 2005</i>
[1]	[65]	[66]	[67]
IV. SANDANG / <i>CLOTHING</i>	120.55	0.82	5.11
1 Sandang Laki-Laki <i>Men's Clothing</i>	123.35	1.61	6.09
2 Sandang Wanita <i>Woman's Clothing</i>	116.77	0.00	9.60
3 Sandang Anak-Anak <i>Children's Clothing</i>	119.90	0.00	3.51
4 Barang Pribadi Dan Sandang Lainnya <i>Personal Effects</i>	123.71	1.93	0.46
V. KESEHATAN / <i>HEALTH</i>	132.59	0.00	10.23
1 Jasa Kesehatan <i>Health Services</i>	187.28	0.00	9.01
2 Obat-obatan <i>Medicines</i>	121.55	0.00	0.90
3 Jasa Perawatan dan Jasmani <i>Personal Care Services</i>	101.72	0.00	0.00
4 Perawatan Jasmani dan Kosmetik <i>Personal Care and Cosmetics</i>	115.36	0.00	13.61
VI. PENDIDIKAN, REKREASI, DAN OLAHRAGA <i>EDUCATION, RECREATION AND SPORTS</i>	119.41	-0.37	9.38
1 Jasa Pendidikan <i>Education Service</i>	143.02	0.00	20.90
2 Kursus-kursus dan Pelatihan <i>Courses and Training</i>	125.00	0.00	25.00
3 Perlengkapan/Peralatan Pendidikan <i>Educational Equipments</i>	104.21	0.00	3.11
4 Rekreasi <i>Recreation</i>	102.31	-1.76	-4.74
5 Olah Raga <i>Sports</i>	112.10	8.69	11.57
VII. TRANSPOR, KOMUNIKASI DAN JASA KEUANGAN <i>TRANSPORTASI, COMMUNICATIONS AND MONETARY SERVICES</i>	206.53	-0.03	0.07
1 Transpor <i>Transportation</i>	247.37	-0.04	0.00
2 Komunikasi Dan Pengiriman <i>Communications And Delivery Services</i>	122.79	0.00	0.00
3 Sarana Dan Penunjang Transpor <i>Transport Equipment And Support</i>	104.87	0.00	2.92
4 Jasa Keuangan <i>Monetary Services</i>	200.00	0.00	0.00

LANJUTAN TABEL 5.
CONTINUED TABLE 5.

Kelompok dan Sub Kelompok <i>Group and Sub Group</i>	Desember / December		
	Indeks <i>Index</i>	% Perub. Terhadap / <i>Change To</i>	
		Bulan Lalu <i>Previous Month</i>	Des 2005 <i>Dec 2005</i>
[1]	[68]	[69]	[70]
INDEKS UMUM / GENERAL INDEX	146.63	2.49	5.07
I. BAHAN MAKANAN / FOOD	156.54	3.98	3.87
1 Padi-Padian, Umbi-Umbian Dan Hasilnya <i>Cereals, Roots, and Their Products</i>	164.20	0.03	0.52
2 Daging Dan Hasil-Hasilnya <i>Meats and its products</i>	137.44	2.16	16.83
3 Ikan Segar <i>Fresh Fish</i>	178.87	-0.58	4.94
4 Ikan Diawetkan <i>Preserved Fish</i>	152.09	1.45	0.68
5 Telur, Susu Dan Hasil-Hasilnya <i>Eggs, Milk & Their Products</i>	154.07	0.61	15.51
6 Sayur-Sayuran <i>Vegetables</i>	129.17	2.82	3.64
7 Kacang - Kacangan <i>Beans and Nuts</i>	92.32	0.00	1.86
8 Buah - Buahan <i>Fruits</i>	120.81	4.70	16.78
9 Bumbu - Bumbuan <i>Spices</i>	188.81	28.60	4.64
10 Lemak Dan Minyak <i>Fats And Oil</i>	168.32	9.90	10.01
11 Bahan Makanan Lainnya <i>Other Food Items</i>	115.20	3.60	11.29
II. MAKANAN JADI, MINUMAN, ROKOK & TEMBAKAU PREPARED FOOD, BEVERAGES AND TOBACCO PRODUCT	130.14	0.43	7.89
1 Makanan Jadi <i>Prepared Food</i>	124.34	0.00	6.91
2 Minuman Yang Tidak Beralkohol <i>Non-Alcoholic Beverages</i>	147.62	2.97	9.50
3 Tembakau Dan Minuman Beralkohol <i>Tobacco Products And Alcoholic Beverages</i>	131.07	0.00	8.64
III. PERUMAHAN, AIR, LISTRIK, GAS DAN BAHAN BAKAR / HOUSING, WATER, ELECTRICITY, GAS, AND FUEL	129.85	3.58	6.48
1 Biaya Tempat Tinggal <i>Cost of Housing</i>	101.90	0.00	0.20
2 Bahan Bakar, Penerangan Dan Air <i>Fuel, Electricity And Water</i>	171.77	9.22	12.19
3 Perlengkapan Rumah tangga <i>Household equipment</i>	135.08	0.76	31.79
4 Penyelenggaraan Rumah tangga <i>Household Operation</i>	122.92	0.00	1.71

LANJUTAN TABEL 5.
CONTINUED TABLE 5.

Kelompok dan Sub Kelompok <i>Group and Sub Group</i>	Desember / December		
	Indeks <i>Index</i>	% Perub. Terhadap / <i>Change To</i>	
		Bulan Lalu <i>Previous Month</i>	Des 2005 <i>Dec 2005</i>
[1]	[71]	[72]	[73]
IV. SANDANG / CLOTHING	125.99	4.51	9.62
1 Sandang Laki-Laki <i>Men's Clothing</i>	129.41	4.92	11.01
2 Sandang Wanita <i>Woman's Clothing</i>	119.50	2.34	11.94
3 Sandang Anak-Anak <i>Children's Clothing</i>	133.24	11.13	14.64
4 Barang Pribadi Dan Sandang Lainnya <i>Personal Effects</i>	123.71	0.00	0.46
V. KESEHATAN / HEALTH	132.59	0.00	10.23
1 Jasa Kesehatan <i>Health Services</i>	187.28	0.00	9.01
2 Obat-obatan <i>Medicines</i>	121.55	0.00	0.90
3 Jasa Perawatan dan Jasmani <i>Personal Care Services</i>	101.72	0.00	0.00
4 Perawatan Jasmani dan Kosmetik <i>Personal Care and Cosmetics</i>	115.36	0.00	13.61
VI. PENDIDIKAN, REKREASI, DAN OLAHRAGA EDUCATION, RECREATION AND SPORTS	119.16	-0.22	9.17
1 Jasa Pendidikan <i>Education Service</i>	143.02	0.00	20.90
2 Kursus-kursus dan Pelatihan <i>Courses and Training</i>	125.00	0.00	25.00
3 Perlengkapan/Peralatan Pendidikan <i>Educational Equipments</i>	104.21	0.00	3.11
4 Rekreasi <i>Recreation</i>	101.47	-0.82	-5.56
5 Olah Raga <i>Sports</i>	112.10	0.00	11.57
VII. TRANSPOR, KOMUNIKASI DAN JASA KEUANGAN TRANSPORTASI, COMMUNICATIONS AND MONETARY SERVICES	206.53	0.00	0.07
1 Transpor <i>Transportation</i>	247.37	0.00	0.00
2 Komunikasi Dan Pengiriman <i>Communications And Delivery Services</i>	122.79	0.00	0.00
3 Sarana Dan Penunjang Transpor <i>Transport Equipment And Support</i>	104.87	0.00	2.92
4 Jasa Keuangan <i>Monetary Services</i>	200.00	0.00	0.00

TABEL / TABLE : 6
 INDEKS HARGA KONSUMEN (IHK), DAN PERSENTASE PERUBAHAN DI KABUPATEN TOBA SAMOSIR, 2006
 CONSUMER PRICE INDEX (CPI), AND PERCENTAGE OF CHANGE IN TOBA SAMOSIR REGENCY, 2006
 (TAHUN 2002 = 100)

Kelompok dan Sub Kelompok <i>Group and Sub Group</i>	Januari / January		
	Indeks <i>Index</i>	% Perub. Terhadap / <i>Change To</i>	
		Bulan Lalu <i>Previous Month</i>	Des 2005 <i>Dec 2005</i>
[1]	[2]	[3]	[4]
INDEKS UMUM / GENERAL INDEX	137.80	0.50	0.50
I. BAHAN MAKANAN / FOOD	143.71	1.07	1.07
1 Padi-Padian, Umbi-Umbian Dan Hasilnya <i>Cereals, Roots, and Their Products</i>	134.54	6.38	6.38
2 Daging Dan Hasil-Hasilnya <i>Meats and its products</i>	111.77	-2.36	-2.36
3 Ikan Segar <i>Fresh Fish</i>	137.43	-7.52	-7.52
4 Ikan Diawetkan <i>Preserved Fish</i>	149.45	-5.20	-5.20
5 Telur, Susu Dan Hasil-Hasilnya <i>Eggs, Milk & Their Products</i>	123.61	0.73	0.73
6 Sayur-Sayuran <i>Vegetables</i>	156.32	-4.49	-4.49
7 Kacang - Kacangan <i>Beans and Nuts</i>	106.99	0.27	0.27
8 Buah - Buahhan <i>Fruits</i>	159.84	10.19	10.19
9 Bumbu - Bumbuan <i>Spices</i>	186.24	5.86	5.86
10 Lemak Dan Minyak <i>Fats And Oil</i>	181.65	-0.34	-0.34
11 Bahan Makanan Lainnya <i>Other Food Items</i>	113.45	0.00	0.00
II. MAKANAN JADI, MINUMAN, ROKOK & TEMBAKAU PREPARED FOOD, BEVERAGES AND TOBACCO PRODUCT	122.52	0.14	0.14
1 Makanan Jadi <i>Prepared Food</i>	117.27	0.51	0.51
2 Minuman Yang Tidak Beralkohol <i>Non-Alcoholic Beverages</i>	122.60	-0.56	-0.56
3 Tembakau Dan Minuman Beralkohol <i>Tobacco Products And Alcoholic Beverages</i>	128.50	0.00	0.00
III. PERUMAHAN, AIR, LISTRIK, GAS DAN BAHAN BAKAR / HOUSING, WATER, ELECTRICITY, GAS, AND FUEL	145.18	-0.23	-0.23
1 Biaya Tempat Tinggal <i>Cost of Housing</i>	136.62	0.00	0.00
2 Bahan Bakar, Penerangan Dan Air <i>Fuel, Electricity And Water</i>	188.18	-2.12	-2.12
3 Perlengkapan Rumah tangga <i>Household equipment</i>	111.62	0.54	0.54
4 Penyelenggaraan Rumah tangga <i>Household Operation</i>	119.16	4.45	4.45

LANJUTAN TABEL 6.
CONTINUED TABLE 6.

Kelompok dan Sub Kelompok <i>Group and Sub Group</i>	Januari / <i>January</i>		
	Indeks <i>Index</i>	% Perub. Terhadap / <i>Change To</i>	
		Bulan Lalu <i>Previous Month</i>	Des 2005 <i>Dec 2005</i>
[1]	[5]	[6]	[7]
IV. SANDANG / <i>CLOTHING</i>	132.48	0.55	0.55
1 Sandang Laki-Laki <i>Men's Clothing</i>	124.32	0.24	0.24
2 Sandang Wanita <i>Woman's Clothing</i>	120.37	0.64	0.64
3 Sandang Anak-Anak <i>Children's Clothing</i>	133.41	0.00	0.00
4 Barang Pribadi Dan Sandang Lainnya <i>Personal Effects</i>	168.92	1.37	1.37
V. KESEHATAN / <i>HEALTH</i>	114.50	0.73	0.73
1 Jasa Kesehatan <i>Health Services</i>	110.13	0.00	0.00
2 Obat-obatan <i>Medicines</i>	126.56	2.32	2.32
3 Jasa Perawatan dan Jasmani <i>Personal Care Services</i>	148.73	0.00	0.00
4 Perawatan Jasmani dan Kosmetik <i>Personal Care and Cosmetics</i>	111.13	0.90	0.90
VI. PENDIDIKAN, REKREASI, DAN OLAHRAGA <i>EDUCATION, RECREATION AND SPORTS</i>	123.76	0.04	0.04
1 Jasa Pendidikan <i>Education Service</i>	151.39	0.00	0.00
2 Kursus-kursus dan Pelatihan <i>Courses and Training</i>	125.00	0.00	0.00
3 Perlengkapan/Peralatan Pendidikan <i>Educational Equipments</i>	113.08	0.00	0.00
4 Rekreasi <i>Recreation</i>	104.78	0.16	0.16
5 Olah Raga <i>Sports</i>	105.01	0.00	0.00
VII. TRANSPOR, KOMUNIKASI DAN JASA KEUANGAN <i>TRANSPORTASI, COMMUNICATIONS AND MONETARY SERVICES</i>	158.01	0.00	0.00
1 Transpor <i>Transportation</i>	172.72	0.00	0.00
2 Komunikasi Dan Pengiriman <i>Communications And Delivery Services</i>	126.29	0.00	0.00
3 Sarana Dan Penunjang Transpor <i>Transport Equipment And Support</i>	123.35	0.00	0.00
4 Jasa Keuangan <i>Monetary Services</i>	174.90	0.00	0.00

LANJUTAN TABEL 6.
CONTINUED TABLE 6.

Kelompok dan Sub Kelompok <i>Group and Sub Group</i>	Februari / February		
	Indeks <i>Index</i>	% Perub. Terhadap / <i>Change To</i>	
		Bulan Lalu <i>Previous Month</i>	Des 2005 <i>Dec 2005</i>
[1]	[8]	[9]	[10]
INDEKS UMUM / GENERAL INDEX	137.87	0.05	0.55
I. BAHAN MAKANAN / FOOD	139.33	-3.05	-2.01
1 Padi-Padian, Umbi-Umbian Dan Hasilnya <i>Cereals, Roots, and Their Products</i>	135.98	1.07	7.52
2 Daging Dan Hasil-Hasilnya <i>Meats and its products</i>	113.07	1.16	-1.23
3 Ikan Segar <i>Fresh Fish</i>	127.95	-6.90	-13.90
4 Ikan Diawetkan <i>Preserved Fish</i>	154.07	3.10	-2.26
5 Telur, Susu Dan Hasil-Hasilnya <i>Eggs, Milk & Their Products</i>	122.87	-0.60	0.13
6 Sayur-Sayuran <i>Vegetables</i>	160.07	2.40	-2.20
7 Kacang - Kacangan <i>Beans and Nuts</i>	105.14	-1.72	-1.46
8 Buah - Buah <i>Fruits</i>	167.23	4.62	15.29
9 Bumbu - Bumbuan <i>Spices</i>	136.59	-26.66	-22.36
10 Lemak Dan Minyak <i>Fats And Oil</i>	179.97	-0.93	-1.26
11 Bahan Makanan Lainnya <i>Other Food Items</i>	116.03	2.27	2.27
II. MAKANAN JADI, MINUMAN, ROKOK & TEMBAKAU PREPARED FOOD, BEVERAGES AND TOBACCO PRODUCT	122.61	0.07	0.22
1 Makanan Jadi <i>Prepared Food</i>	117.30	0.02	0.53
2 Minuman Yang Tidak Beralkohol <i>Non-Alcoholic Beverages</i>	123.15	0.44	-0.11
3 Tembakau Dan Minuman Beralkohol <i>Tobacco Products And Alcoholic Beverages</i>	128.50	0.00	0.00
III. PERUMAHAN, AIR, LISTRIK, GAS DAN BAHAN BAKAR / HOUSING, WATER, ELECTRICITY, GAS, AND FUEL	155.29	6.96	6.72
1 Biaya Tempat Tinggal <i>Cost of Housing</i>	151.53	10.91	10.91
2 Bahan Bakar, Penerangan Dan Air <i>Fuel, Electricity And Water</i>	199.14	5.82	3.58
3 Perlengkapan Rumah tangga <i>Household equipment</i>	112.02	0.35	0.89
4 Penyelenggaraan Rumah tangga <i>Household Operation</i>	120.58	1.20	5.70

LANJUTAN TABEL 6.
CONTINUED TABLE 6.

Kelompok dan Sub Kelompok <i>Group and Sub Group</i>	Februari / February		
	Indeks <i>Index</i>	% Perub. Terhadap / <i>Change To</i>	
		Bulan Lalu <i>Previous Month</i>	Des 2005 <i>Dec 2005</i>
[1]	[11]	[12]	[13]
IV. SANDANG / CLOTHING	137.70	3.94	4.51
1 Sandang Laki-Laki <i>Men's Clothing</i>	124.70	0.31	0.55
2 Sandang Wanita <i>Woman's Clothing</i>	126.57	5.15	5.82
3 Sandang Anak-Anak <i>Children's Clothing</i>	149.94	12.39	12.39
4 Barang Pribadi Dan Sandang Lainnya <i>Personal Effects</i>	165.18	-2.21	-0.88
V. KESEHATAN / HEALTH	114.50	0.00	0.73
1 Jasa Kesehatan <i>Health Services</i>	110.13	0.00	0.00
2 Obat-obatan <i>Medicines</i>	126.56	0.00	2.32
3 Jasa Perawatan dan Jasmani <i>Personal Care Services</i>	148.73	0.00	0.00
4 Perawatan Jasmani dan Kosmetik <i>Personal Care and Cosmetics</i>	111.13	0.00	0.90
VI. PENDIDIKAN, REKREASI, DAN OLAHRAGA EDUCATION, RECREATION AND SPORTS	124.38	0.50	0.54
1 Jasa Pendidikan <i>Education Service</i>	151.39	0.00	0.00
2 Kursus-kursus dan Pelatihan <i>Courses and Training</i>	125.00	0.00	0.00
3 Perlengkapan/Peralatan Pendidikan <i>Educational Equipments</i>	113.08	0.00	0.00
4 Rekreasi <i>Recreation</i>	107.02	2.14	2.31
5 Olah Raga <i>Sports</i>	105.01	0.00	0.00
VII. TRANSPOR, KOMUNIKASI DAN JASA KEUANGAN TRANSPORTASI, COMMUNICATIONS AND MONETARY SERVICES	158.01	0.00	0.00
1 Transpor <i>Transportation</i>	172.72	0.00	0.00
2 Komunikasi Dan Pengiriman <i>Communications And Delivery Services</i>	126.29	0.00	0.00
3 Sarana Dan Penunjang Transpor <i>Transport Equipment And Support</i>	123.35	0.00	0.00
4 Jasa Keuangan <i>Monetary Services</i>	174.90	0.00	0.00

LANJUTAN TABEL 6.
CONTINUED TABLE 6.

Kelompok dan Sub Kelompok <i>Group and Sub Group</i>	Indeks <i>Index</i>	Maret / <i>March</i>	
		% Perub. Terhadap / <i>Change To</i>	
		Bulan Lalu <i>Previous Month</i>	Des 2005 <i>Dec 2005</i>
[1]	[14]	[15]	[16]
INDEKS UMUM / GENERAL INDEX	139.29	1.03	1.59
I. BAHAN MAKANAN / FOOD	140.32	0.71	-1.31
1 Padi-Padian, Umbi-Umbian Dan Hasilnya <i>Cereals, Roots, and Their Products</i>	141.00	3.69	11.49
2 Daging Dan Hasil-Hasilnya <i>Meats and its products</i>	118.64	4.93	3.64
3 Ikan Segar <i>Fresh Fish</i>	135.70	6.05	-8.69
4 Ikan Diawetkan <i>Preserved Fish</i>	154.87	0.52	-1.76
5 Telur, Susu Dan Hasil-Hasilnya <i>Eggs, Milk & Their Products</i>	119.04	-3.12	-2.99
6 Sayur-Sayuran <i>Vegetables</i>	150.09	-6.24	-8.30
7 Kacang - Kacangan <i>Beans and Nuts</i>	118.12	12.34	10.71
8 Buah - Buahhan <i>Fruits</i>	167.31	0.05	15.34
9 Bumbu - Bumbuan <i>Spices</i>	127.92	-6.35	-27.29
10 Lemak Dan Minyak <i>Fats And Oil</i>	165.93	-7.80	-8.96
11 Bahan Makanan Lainnya <i>Other Food Items</i>	116.03	0.00	2.27
II. MAKANAN JADI, MINUMAN, ROKOK & TEMBAKAU PREPARED FOOD, BEVERAGES AND TOBACCO PRODUCT	125.59	2.43	2.66
1 Makanan Jadi <i>Prepared Food</i>	123.88	5.61	6.17
2 Minuman Yang Tidak Beralkohol <i>Non-Alcoholic Beverages</i>	122.78	-0.30	-0.41
3 Tembakau Dan Minuman Beralkohol <i>Tobacco Products And Alcoholic Beverages</i>	128.53	0.03	0.03
III. PERUMAHAN, AIR, LISTRIK, GAS DAN BAHAN BAKAR / HOUSING, WATER, ELECTRICITY, GAS, AND FUEL	157.16	1.20	8.00
1 Biaya Tempat Tinggal <i>Cost of Housing</i>	155.51	2.63	13.83
2 Bahan Bakar, Penerangan Dan Air <i>Fuel, Electricity And Water</i>	199.14	0.00	3.58
3 Perlengkapan Rumah tangga <i>Household equipment</i>	112.23	0.19	1.09
4 Penyelenggaraan Rumah tangga <i>Household Operation</i>	120.68	0.08	5.79

LANJUTAN TABEL 6.
CONTINUED TABLE 6.

Kelompok dan Sub Kelompok <i>Group and Sub Group</i>	Maret / March		
	Indeks <i>Index</i>	% Perub. Terhadap / <i>Change To</i>	
		Bulan Lalu <i>Previous Month</i>	Des 2005 <i>Dec 2005</i>
[1]	[17]	[18]	[19]
IV. SANDANG / CLOTHING	138.06	0.26	4.78
1 Sandang Laki-Laki <i>Men's Clothing</i>	126.83	1.71	2.27
2 Sandang Wanita <i>Woman's Clothing</i>	126.57	0.00	5.82
3 Sandang Anak-Anak <i>Children's Clothing</i>	149.94	0.00	12.39
4 Barang Pribadi Dan Sandang Lainnya <i>Personal Effects</i>	163.85	-0.81	-1.68
V. KESEHATAN / HEALTH	114.77	0.23	0.96
1 Jasa Kesehatan <i>Health Services</i>	110.13	0.00	0.00
2 Obat-obatan <i>Medicines</i>	126.60	0.03	2.35
3 Jasa Perawatan dan Jasmani <i>Personal Care Services</i>	148.73	0.00	0.00
4 Perawatan Jasmani dan Kosmetik <i>Personal Care and Cosmetics</i>	111.56	0.39	1.29
VI. PENDIDIKAN, REKREASI, DAN OLAHRAGA EDUCATION, RECREATION AND SPORTS	124.38	0.00	0.54
1 Jasa Pendidikan <i>Education Service</i>	151.39	0.00	0.00
2 Kursus-kursus dan Pelatihan <i>Courses and Training</i>	125.00	0.00	0.00
3 Perlengkapan/Peralatan Pendidikan <i>Educational Equipments</i>	113.08	0.00	0.00
4 Rekreasi <i>Recreation</i>	107.02	0.00	2.31
5 Olah Raga <i>Sports</i>	105.01	0.00	0.00
VII. TRANSPOR, KOMUNIKASI DAN JASA KEUANGAN TRANSPORTASI, COMMUNICATIONS AND MONETARY SERVICES	158.31	0.19	0.19
1 Transpor <i>Transportation</i>	172.72	0.00	0.00
2 Komunikasi Dan Pengiriman <i>Communications And Delivery Services</i>	126.29	0.00	0.00
3 Sarana Dan Penunjang Transpor <i>Transport Equipment And Support</i>	126.85	2.84	2.84
4 Jasa Keuangan <i>Monetary Services</i>	181.40	3.72	3.72

LANJUTAN TABEL 6.
CONTINUED TABLE 6.

Kelompok dan Sub Kelompok <i>Group and Sub Group</i>	April / April		
	Indeks <i>Index</i>	% Perub. Terhadap / <i>Change To</i>	
		Bulan Lalu <i>Previous Month</i>	Des 2005 <i>Dec 2005</i>
[1]	[20]	[21]	[22]
INDEKS UMUM / GENERAL INDEX	138.51	-0.56	1.02
I. BAHAN MAKANAN / FOOD	137.68	-1.88	-3.17
1 Padi-Padian, Umbi-Umbian Dan Hasilnya <i>Cereals, Roots, and Their Products</i>	138.64	-1.68	9.62
2 Daging Dan Hasil-Hasilnya <i>Meats and its products</i>	114.11	-3.82	-0.31
3 Ikan Segar <i>Fresh Fish</i>	132.79	-2.15	-10.65
4 Ikan Diawetkan <i>Preserved Fish</i>	150.42	-2.87	-4.58
5 Telur, Susu Dan Hasil-Hasilnya <i>Eggs, Milk & Their Products</i>	114.49	-3.82	-6.70
6 Sayur-Sayuran <i>Vegetables</i>	139.17	-7.27	-14.97
7 Kacang - Kacangan <i>Beans and Nuts</i>	124.64	5.52	16.82
8 Buah - Buah <i>Fruits</i>	174.44	4.26	20.26
9 Bumbu - Bumbuan <i>Spices</i>	120.71	-5.63	-31.39
10 Lemak Dan Minyak <i>Fats And Oil</i>	163.74	-1.32	-10.17
11 Bahan Makanan Lainnya <i>Other Food Items</i>	115.48	-0.47	1.79
II. MAKANAN JADI, MINUMAN, ROKOK & TEMBAKAU PREPARED FOOD, BEVERAGES AND TOBACCO PRODUCT	126.08	0.39	3.06
1 Makanan Jadi <i>Prepared Food</i>	124.62	0.60	6.81
2 Minuman Yang Tidak Beralkohol <i>Non-Alcoholic Beverages</i>	123.80	0.83	0.41
3 Tembakau Dan Minuman Beralkohol <i>Tobacco Products And Alcoholic Beverages</i>	128.55	0.02	0.04
III. PERUMAHAN, AIR, LISTRIK, GAS DAN BAHAN BAKAR / HOUSING, WATER, ELECTRICITY, GAS, AND FUEL	157.45	0.19	8.21
1 Biaya Tempat Tinggal <i>Cost of Housing</i>	156.06	0.35	14.23
2 Bahan Bakar, Penerangan Dan Air <i>Fuel, Electricity And Water</i>	199.48	0.17	3.76
3 Perlengkapan Rumah tangga <i>Household equipment</i>	112.23	0.00	1.09
4 Penyelenggaraan Rumah tangga <i>Household Operation</i>	120.34	-0.28	5.50

LANJUTAN TABEL 6.
CONTINUED TABLE 6.

Kelompok dan Sub Kelompok <i>Group and Sub Group</i>	April / April		
	Indeks <i>Index</i>	% Perub. Terhadap / <i>Change To</i>	
		Bulan Lalu <i>Previous Month</i>	Des 2005 <i>Dec 2005</i>
[1]	[23]	[24]	[25]
IV. SANDANG / CLOTHING	139.56	1.09	5.92
1 Sandang Laki-Laki <i>Men's Clothing</i>	127.72	0.70	2.99
2 Sandang Wanita <i>Woman's Clothing</i>	127.05	0.38	6.23
3 Sandang Anak-Anak <i>Children's Clothing</i>	150.37	0.28	12.71
4 Barang Pribadi Dan Sandang Lainnya <i>Personal Effects</i>	169.80	3.63	1.90
V. KESEHATAN / HEALTH	114.88	0.09	1.05
1 Jasa Kesehatan <i>Health Services</i>	110.13	0.00	0.00
2 Obat-obatan <i>Medicines</i>	127.05	0.36	2.72
3 Jasa Perawatan dan Jasmani <i>Personal Care Services</i>	148.73	0.00	0.00
4 Perawatan Jasmani dan Kosmetik <i>Personal Care and Cosmetics</i>	111.68	0.11	1.40
VI. PENDIDIKAN, REKREASI, DAN OLAHRAGA EDUCATION, RECREATION AND SPORTS	124.38	0.00	0.54
1 Jasa Pendidikan <i>Education Service</i>	151.39	0.00	0.00
2 Kursus-kursus dan Pelatihan <i>Courses and Training</i>	125.00	0.00	0.00
3 Perlengkapan/Peralatan Pendidikan <i>Educational Equipments</i>	113.08	0.00	0.00
4 Rekreasi <i>Recreation</i>	107.02	0.00	2.31
5 Olah Raga <i>Sports</i>	105.01	0.00	0.00
VII. TRANSPOR, KOMUNIKASI DAN JASA KEUANGAN TRANSPORTASI, COMMUNICATIONS AND MONETARY SERVICES	158.31	0.00	0.19
1 Transpor <i>Transportation</i>	172.72	0.00	0.00
2 Komunikasi Dan Pengiriman <i>Communications And Delivery Services</i>	126.29	0.00	0.00
3 Sarana Dan Penunjang Transpor <i>Transport Equipment And Support</i>	126.85	0.00	2.84
4 Jasa Keuangan <i>Monetary Services</i>	181.40	0.00	3.72

LANJUTAN TABEL 6.
CONTINUED TABLE 6.

Kelompok dan Sub Kelompok <i>Group and Sub Group</i>	Mei / May		
	Indeks <i>Index</i>	% Perub. Terhadap / <i>Change To</i>	
		Bulan Lalu <i>Previous Month</i>	Des 2005 <i>Dec 2005</i>
[1]	[26]	[27]	[28]
INDEKS UMUM / GENERAL INDEX	139.12	0.44	1.47
I. BAHAN MAKANAN / FOOD	138.11	0.31	-2.87
1 Padi-Padian, Umbi-Umbian Dan Hasilnya <i>Cereals, Roots, and Their Products</i>	137.93	-0.51	9.06
2 Daging Dan Hasil-Hasilnya <i>Meats and its products</i>	115.80	1.48	1.16
3 Ikan Segar <i>Fresh Fish</i>	129.76	-2.28	-12.69
4 Ikan Diawetkan <i>Preserved Fish</i>	149.26	-0.78	-5.32
5 Telur, Susu Dan Hasil-Hasilnya <i>Eggs, Milk & Their Products</i>	117.15	2.32	-4.53
6 Sayur-Sayuran <i>Vegetables</i>	150.66	8.25	-7.95
7 Kacang - Kacangan <i>Beans and Nuts</i>	126.10	1.17	18.18
8 Buah - Buah <i>Fruits</i>	194.63	11.58	34.18
9 Bumbu - Bumbuan <i>Spices</i>	102.85	-14.80	-41.54
10 Lemak Dan Minyak <i>Fats And Oil</i>	151.94	-7.21	-16.64
11 Bahan Makanan Lainnya <i>Other Food Items</i>	115.48	0.00	1.79
II. MAKANAN JADI, MINUMAN, ROKOK & TEMBAKAU PREPARED FOOD, BEVERAGES AND TOBACCO PRODUCT	125.98	-0.09	2.97
1 Makanan Jadi <i>Prepared Food</i>	124.62	0.00	6.81
2 Minuman Yang Tidak Beralkohol <i>Non-Alcoholic Beverages</i>	123.03	-0.62	-0.21
3 Tembakau Dan Minuman Beralkohol <i>Tobacco Products And Alcoholic Beverages</i>	128.55	0.00	0.04
III. PERUMAHAN, AIR, LISTRIK, GAS DAN BAHAN BAKAR / HOUSING, WATER, ELECTRICITY, GAS, AND FUEL	158.28	0.52	8.78
1 Biaya Tempat Tinggal <i>Cost of Housing</i>	157.27	0.77	15.11
2 Bahan Bakar, Penerangan Dan Air <i>Fuel, Electricity And Water</i>	199.48	0.00	3.76
3 Perlengkapan Rumah tangga <i>Household equipment</i>	114.17	1.73	2.84
4 Penyelenggaraan Rumah tangga <i>Household Operation</i>	120.53	0.15	5.66

LANJUTAN TABEL 6.
CONTINUED TABLE 6.

Kelompok dan Sub Kelompok <i>Group and Sub Group</i>	Mei / May		
	Indeks <i>Index</i>	% Perub. Terhadap / <i>Change To</i>	
		Bulan Lalu <i>Previous Month</i>	Des 2005 <i>Dec 2005</i>
[1]	[29]	[30]	[31]
IV. SANDANG / CLOTHING	142.69	2.24	8.30
1 Sandang Laki-Laki <i>Men's Clothing</i>	127.66	-0.05	2.94
2 Sandang Wanita <i>Woman's Clothing</i>	127.99	0.74	7.01
3 Sandang Anak-Anak <i>Children's Clothing</i>	150.48	0.07	12.79
4 Barang Pribadi Dan Sandang Lainnya <i>Personal Effects</i>	186.56	9.87	11.95
V. KESEHATAN / HEALTH	115.34	0.41	1.46
1 Jasa Kesehatan <i>Health Services</i>	111.19	0.97	0.97
2 Obat-obatan <i>Medicines</i>	127.63	0.45	3.18
3 Jasa Perawatan dan Jasmani <i>Personal Care Services</i>	148.73	0.00	0.00
4 Perawatan Jasmani dan Kosmetik <i>Personal Care and Cosmetics</i>	111.93	0.22	1.63
VI. PENDIDIKAN, REKREASI, DAN OLAHRAGA EDUCATION, RECREATION AND SPORTS	125.87	1.20	1.75
1 Jasa Pendidikan <i>Education Service</i>	151.39	0.00	0.00
2 Kursus-kursus dan Pelatihan <i>Courses and Training</i>	140.09	12.07	12.07
3 Perlengkapan/Peralatan Pendidikan <i>Educational Equipments</i>	113.08	0.00	0.00
4 Rekreasi <i>Recreation</i>	109.95	2.74	5.11
5 Olah Raga <i>Sports</i>	105.01	0.00	0.00
VII. TRANSPOR, KOMUNIKASI DAN JASA KEUANGAN TRANSPORTASI, COMMUNICATIONS AND MONETARY SERVICES	158.91	0.37	0.57
1 Transpor <i>Transportation</i>	173.07	0.20	0.20
2 Komunikasi Dan Pengiriman <i>Communications And Delivery Services</i>	126.98	0.54	0.54
3 Sarana Dan Penunjang Transpor <i>Transport Equipment And Support</i>	129.66	2.21	5.11
4 Jasa Keuangan <i>Monetary Services</i>	181.40	0.00	3.72

LANJUTAN TABEL 6.
CONTINUED TABLE 6.

Kelompok dan Sub Kelompok <i>Group and Sub Group</i>	Juni / June		
	Indeks <i>Index</i>	% Perub. Terhadap / <i>Change To</i>	
		Bulan Lalu <i>Previous Month</i>	Des 2005 <i>Dec 2005</i>
[1]	[32]	[33]	[34]
INDEKS UMUM / GENERAL INDEX	140.80	1.21	2.69
I. BAHAN MAKANAN / FOOD	141.42	2.40	-0.54
1 Padi-Padian, Umbi-Umbian Dan Hasilnya <i>Cereals, Roots, and Their Products</i>	138.03	0.07	9.14
2 Daging Dan Hasil-Hasilnya <i>Meats and its products</i>	117.99	1.89	3.07
3 Ikan Segar <i>Fresh Fish</i>	139.57	7.55	-6.09
4 Ikan Diawetkan <i>Preserved Fish</i>	128.78	-13.72	-18.31
5 Telur, Susu Dan Hasil-Hasilnya <i>Eggs, Milk & Their Products</i>	118.85	1.46	-3.14
6 Sayur-Sayuran <i>Vegetables</i>	159.24	5.69	-2.71
7 Kacang - Kacangan <i>Beans and Nuts</i>	125.52	-0.46	17.64
8 Buah - Buah <i>Fruits</i>	208.26	7.00	43.58
9 Bumbu - Bumbuan <i>Spices</i>	101.98	-0.85	-42.04
10 Lemak Dan Minyak <i>Fats And Oil</i>	152.35	0.27	-16.42
11 Bahan Makanan Lainnya <i>Other Food Items</i>	115.48	0.00	1.79
II. MAKANAN JADI, MINUMAN, ROKOK & TEMBAKAU PREPARED FOOD, BEVERAGES AND TOBACCO PRODUCT	126.25	0.22	3.19
1 Makanan Jadi <i>Prepared Food</i>	125.22	0.48	7.32
2 Minuman Yang Tidak Beralkohol <i>Non-Alcoholic Beverages</i>	123.03	0.00	-0.21
3 Tembakau Dan Minuman Beralkohol <i>Tobacco Products And Alcoholic Beverages</i>	128.55	0.00	0.04
III. PERUMAHAN, AIR, LISTRIK, GAS DAN BAHAN BAKAR / HOUSING, WATER, ELECTRICITY, GAS, AND FUEL	158.84	0.35	9.16
1 Biaya Tempat Tinggal <i>Cost of Housing</i>	157.26	-0.01	15.10
2 Bahan Bakar, Penerangan Dan Air <i>Fuel, Electricity And Water</i>	201.52	1.02	4.82
3 Perlengkapan Rumah tangga <i>Household equipment</i>	114.17	0.00	2.84
4 Penyelenggaraan Rumah tangga <i>Household Operation</i>	120.53	0.00	5.66

LANJUTAN TABEL 6.
CONTINUED TABLE 6.

Kelompok dan Sub Kelompok <i>Group and Sub Group</i>	Juni / June		
	Indeks <i>Index</i>	% Perub. Terhadap / <i>Change To</i>	
		Bulan Lalu <i>Previous Month</i>	Des 2005 <i>Dec 2005</i>
[1]	[35]	[36]	[37]
IV. SANDANG / CLOTHING	145.39	1.89	10.35
1 Sandang Laki-Laki <i>Men's Clothing</i>	127.72	0.04	2.98
2 Sandang Wanita <i>Woman's Clothing</i>	132.69	3.67	10.95
3 Sandang Anak-Anak <i>Children's Clothing</i>	160.36	6.57	20.20
4 Barang Pribadi Dan Sandang Lainnya <i>Personal Effects</i>	180.09	-3.47	8.07
V. KESEHATAN / HEALTH	115.37	0.02	1.49
1 Jasa Kesehatan <i>Health Services</i>	111.19	0.00	0.97
2 Obat-obatan <i>Medicines</i>	127.63	0.00	3.18
3 Jasa Perawatan dan Jasmani <i>Personal Care Services</i>	148.73	0.00	0.00
4 Perawatan Jasmani dan Kosmetik <i>Personal Care and Cosmetics</i>	111.97	0.04	1.67
VI. PENDIDIKAN, REKREASI, DAN OLAHRAGA EDUCATION, RECREATION AND SPORTS	125.87	0.00	1.75
1 Jasa Pendidikan <i>Education Service</i>	151.39	0.00	0.00
2 Kursus-kursus dan Pelatihan <i>Courses and Training</i>	140.09	0.00	12.07
3 Perlengkapan/Peralatan Pendidikan <i>Educational Equipments</i>	113.08	0.00	0.00
4 Rekreasi <i>Recreation</i>	109.95	0.00	5.11
5 Olah Raga <i>Sports</i>	105.01	0.00	0.00
VII. TRANSPOR, KOMUNIKASI DAN JASA KEUANGAN TRANSPORTASI, COMMUNICATIONS AND MONETARY SERVICES	158.91	0.00	0.57
1 Transpor <i>Transportation</i>	173.07	0.00	0.20
2 Komunikasi Dan Pengiriman <i>Communications And Delivery Services</i>	126.98	0.00	0.54
3 Sarana Dan Penunjang Transpor <i>Transport Equipment And Support</i>	129.66	0.00	5.11
4 Jasa Keuangan <i>Monetary Services</i>	181.40	0.00	3.72

LANJUTAN TABEL 6.
CONTINUED TABLE 6.

Kelompok dan Sub Kelompok <i>Group and Sub Group</i>	Juli / July		
	Indeks <i>Index</i>	% Perub. Terhadap / <i>Change To</i>	
		Bulan Lalu <i>Previous Month</i>	Des 2005 <i>Dec 2005</i>
[1]	[38]	[39]	[40]
INDEKS UMUM / GENERAL INDEX	142.38	1.12	3.84
I. BAHAN MAKANAN / FOOD	143.47	1.45	0.90
1 Padi-Padian, Umbi-Umbian Dan Hasilnya <i>Cereals, Roots, and Their Products</i>	140.60	1.86	11.16
2 Daging Dan Hasil-Hasilnya <i>Meats and its products</i>	121.62	3.08	6.25
3 Ikan Segar <i>Fresh Fish</i>	138.38	-0.85	-6.88
4 Ikan Diawetkan <i>Preserved Fish</i>	139.78	8.54	-11.33
5 Telur, Susu Dan Hasil-Hasilnya <i>Eggs, Milk & Their Products</i>	120.17	1.11	-2.07
6 Sayur-Sayuran <i>Vegetables</i>	159.57	0.21	-2.51
7 Kacang - Kacangan <i>Beans and Nuts</i>	125.37	-0.11	17.50
8 Buah - Buah <i>Fruits</i>	208.26	0.00	43.58
9 Bumbu - Bumbuan <i>Spices</i>	113.18	10.99	-35.67
10 Lemak Dan Minyak <i>Fats And Oil</i>	147.17	-3.39	-19.25
11 Bahan Makanan Lainnya <i>Other Food Items</i>	119.21	3.23	5.07
II. MAKANAN JADI, MINUMAN, ROKOK & TEMBAKAU PREPARED FOOD, BEVERAGES AND TOBACCO PRODUCT	128.72	1.96	5.21
1 Makanan Jadi <i>Prepared Food</i>	130.61	4.31	11.94
2 Minuman Yang Tidak Beralkohol <i>Non-Alcoholic Beverages</i>	123.01	-0.02	-0.23
3 Tembakau Dan Minuman Beralkohol <i>Tobacco Products And Alcoholic Beverages</i>	128.55	0.00	0.04
III. PERUMAHAN, AIR, LISTRIK, GAS DAN BAHAN BAKAR / HOUSING, WATER, ELECTRICITY, GAS, AND FUEL	159.77	0.59	9.80
1 Biaya Tempat Tinggal <i>Cost of Housing</i>	157.38	0.07	15.19
2 Bahan Bakar, Penerangan Dan Air <i>Fuel, Electricity And Water</i>	203.56	1.01	5.88
3 Perlengkapan Rumah tangga <i>Household equipment</i>	116.71	2.22	5.12
4 Penyelenggaraan Rumah tangga <i>Household Operation</i>	120.53	0.00	5.66

LANJUTAN TABEL 6.
CONTINUED TABLE 6.

Kelompok dan Sub Kelompok <i>Group and Sub Group</i>	Juli / July		
	Indeks <i>Index</i>	% Perub. Terhadap / <i>Change To</i>	
		Bulan Lalu <i>Previous Month</i>	Des 2005 <i>Dec 2005</i>
[1]	[41]	[42]	[43]
IV. SANDANG / CLOTHING	146.46	0.74	11.16
1 Sandang Laki-Laki <i>Men's Clothing</i>	127.83	0.09	3.08
2 Sandang Wanita <i>Woman's Clothing</i>	133.16	0.35	11.34
3 Sandang Anak-Anak <i>Children's Clothing</i>	161.28	0.58	20.89
4 Barang Pribadi Dan Sandang Lainnya <i>Personal Effects</i>	184.12	2.24	10.48
V. KESEHATAN / HEALTH	115.89	0.45	1.94
1 Jasa Kesehatan <i>Health Services</i>	111.19	0.00	0.97
2 Obat-obatan <i>Medicines</i>	127.63	0.00	3.18
3 Jasa Perawatan dan Jasmani <i>Personal Care Services</i>	151.07	1.57	1.57
4 Perawatan Jasmani dan Kosmetik <i>Personal Care and Cosmetics</i>	112.59	0.55	2.23
VI. PENDIDIKAN, REKREASI, DAN OLAHRAGA EDUCATION, RECREATION AND SPORTS	123.94	-1.54	0.18
1 Jasa Pendidikan <i>Education Service</i>	139.06	-8.14	-8.14
2 Kursus-kursus dan Pelatihan <i>Courses and Training</i>	140.09	0.00	12.07
3 Perlengkapan/Peralatan Pendidikan <i>Educational Equipments</i>	119.26	5.47	5.47
4 Rekreasi <i>Recreation</i>	109.95	0.00	5.11
5 Olah Raga <i>Sports</i>	105.01	0.00	0.00
VII. TRANSPOR, KOMUNIKASI DAN JASA KEUANGAN TRANSPORTASI, COMMUNICATIONS AND MONETARY SERVICES	158.91	0.00	0.57
1 Transpor <i>Transportation</i>	173.07	0.00	0.20
2 Komunikasi Dan Pengiriman <i>Communications And Delivery Services</i>	126.98	0.00	0.54
3 Sarana Dan Penunjang Transpor <i>Transport Equipment And Support</i>	129.66	0.00	5.11
4 Jasa Keuangan <i>Monetary Services</i>	181.40	0.00	3.72

LANJUTAN TABEL 6.
CONTINUED TABLE 6.

Kelompok dan Sub Kelompok <i>Group and Sub Group</i>	Agustus / August		
	Indeks <i>Index</i>	% Perub. Terhadap / <i>Change To</i>	
		Bulan Lalu <i>Previous Month</i>	Des 2005 <i>Dec 2005</i>
[1]	[44]	[45]	[46]
INDEKS UMUM / GENERAL INDEX	142.75	0.26	4.11
I. BAHAN MAKANAN / FOOD	141.08	-1.67	-0.78
1 Padi-Padian, Umbi-Umbian Dan Hasilnya <i>Cereals, Roots, and Their Products</i>	142.57	1.40	12.73
2 Daging Dan Hasil-Hasilnya <i>Meats and its products</i>	117.52	-3.37	2.67
3 Ikan Segar <i>Fresh Fish</i>	133.92	-3.23	-9.89
4 Ikan Diawetkan <i>Preserved Fish</i>	131.60	-5.85	-16.52
5 Telur, Susu Dan Hasil-Hasilnya <i>Eggs, Milk & Their Products</i>	122.33	1.80	-0.31
6 Sayur-Sayuran <i>Vegetables</i>	156.48	-1.93	-4.39
7 Kacang - Kacangan <i>Beans and Nuts</i>	125.37	0.00	17.50
8 Buah - Buahan <i>Fruits</i>	208.26	0.00	43.58
9 Bumbu - Bumbuan <i>Spices</i>	104.09	-8.03	-40.83
10 Lemak Dan Minyak <i>Fats And Oil</i>	139.37	-5.30	-23.54
11 Bahan Makanan Lainnya <i>Other Food Items</i>	119.21	0.00	5.07
II. MAKANAN JADI, MINUMAN, ROKOK & TEMBAKAU PREPARED FOOD, BEVERAGES AND TOBACCO PRODUCT	133.22	3.49	8.89
1 Makanan Jadi <i>Prepared Food</i>	140.43	7.52	20.36
2 Minuman Yang Tidak Beralkohol <i>Non-Alcoholic Beverages</i>	122.92	-0.07	-0.30
3 Tembakau Dan Minuman Beralkohol <i>Tobacco Products And Alcoholic Beverages</i>	128.55	0.00	0.04
III. PERUMAHAN, AIR, LISTRIK, GAS DAN BAHAN BAKAR / HOUSING, WATER, ELECTRICITY, GAS, AND FUEL	160.30	0.33	10.17
1 Biaya Tempat Tinggal <i>Cost of Housing</i>	157.41	0.02	15.21
2 Bahan Bakar, Penerangan Dan Air <i>Fuel, Electricity And Water</i>	203.56	0.00	5.88
3 Perlengkapan Rumah tangga <i>Household equipment</i>	120.26	3.04	8.32
4 Penyelenggaraan Rumah tangga <i>Household Operation</i>	121.03	0.42	6.10

LANJUTAN TABEL 6.
CONTINUED TABLE 6.

Kelompok dan Sub Kelompok <i>Group and Sub Group</i>	Agustus / August		
	Indeks <i>Index</i>	% Perub. Terhadap / <i>Change To</i>	
		Bulan Lalu <i>Previous Month</i>	Des 2005 <i>Dec 2005</i>
[1]	[47]	[48]	[49]
IV. SANDANG / CLOTHING	146.67	0.14	11.32
1 Sandang Laki-Laki <i>Men's Clothing</i>	127.88	0.04	3.11
2 Sandang Wanita <i>Woman's Clothing</i>	133.16	0.00	11.34
3 Sandang Anak-Anak <i>Children's Clothing</i>	161.28	0.00	20.89
4 Barang Pribadi Dan Sandang Lainnya <i>Personal Effects</i>	185.29	0.64	11.19
V. KESEHATAN / HEALTH	115.91	0.02	1.96
1 Jasa Kesehatan <i>Health Services</i>	111.19	0.00	0.97
2 Obat-obatan <i>Medicines</i>	127.63	0.00	3.18
3 Jasa Perawatan dan Jasmani <i>Personal Care Services</i>	151.07	0.00	1.57
4 Perawatan Jasmani dan Kosmetik <i>Personal Care and Cosmetics</i>	112.63	0.03	2.26
VI. PENDIDIKAN, REKREASI, DAN OLAHRAGA EDUCATION, RECREATION AND SPORTS	128.39	3.60	3.79
1 Jasa Pendidikan <i>Education Service</i>	152.68	9.80	0.86
2 Kursus-kursus dan Pelatihan <i>Courses and Training</i>	140.09	0.00	12.07
3 Perlengkapan/Peralatan Pendidikan <i>Educational Equipments</i>	119.26	0.00	5.47
4 Rekreasi <i>Recreation</i>	109.95	0.00	5.11
5 Olah Raga <i>Sports</i>	105.01	0.00	0.00
VII. TRANSPOR, KOMUNIKASI DAN JASA KEUANGAN TRANSPORTASI, COMMUNICATIONS AND MONETARY SERVICES	159.53	0.39	0.96
1 Transpor <i>Transportation</i>	173.91	0.49	0.69
2 Komunikasi Dan Pengiriman <i>Communications And Delivery Services</i>	126.98	0.00	0.54
3 Sarana Dan Penunjang Transpor <i>Transport Equipment And Support</i>	130.40	0.58	5.72
4 Jasa Keuangan <i>Monetary Services</i>	181.40	0.00	3.72

LANJUTAN TABEL 6.
CONTINUED TABLE 6.

Kelompok dan Sub Kelompok <i>Group and Sub Group</i>	September / <i>September</i>		
	Indeks <i>Index</i>	% Perub. Terhadap / <i>Change To</i>	
		Bulan Lalu <i>Previous Month</i>	Des 2005 <i>Dec 2005</i>
[1]	[50]	[51]	[52]
INDEKS UMUM / <i>GENERAL INDEX</i>	144.65	1.33	5.49
I. BAHAN MAKANAN / <i>FOOD</i>	145.35	3.03	2.22
1 Padi-Padian, Umbi-Umbian Dan Hasilnya <i>Cereals, Roots, and Their Products</i>	143.04	0.33	13.09
2 Daging Dan Hasil-Hasilnya <i>Meats and its products</i>	121.37	3.27	6.03
3 Ikan Segar <i>Fresh Fish</i>	135.90	1.48	-8.56
4 Ikan Diawetkan <i>Preserved Fish</i>	135.37	2.87	-14.13
5 Telur, Susu Dan Hasil-Hasilnya <i>Eggs, Milk & Their Products</i>	121.06	-1.04	-1.35
6 Sayur-Sayuran <i>Vegetables</i>	170.81	9.16	4.36
7 Kacang - Kacangan <i>Beans and Nuts</i>	124.35	-0.82	16.54
8 Buah - Buah <i>Fruits</i>	209.11	0.41	44.16
9 Bumbu - Bumbuan <i>Spices</i>	127.82	22.79	-27.35
10 Lemak Dan Minyak <i>Fats And Oil</i>	141.79	1.74	-22.21
11 Bahan Makanan Lainnya <i>Other Food Items</i>	119.47	0.22	5.30
II. MAKANAN JADI, MINUMAN, ROKOK & TEMBAKAU <i>PREPARED FOOD, BEVERAGES AND TOBACCO PRODUCT</i>	133.20	-0.02	8.87
1 Makanan Jadi <i>Prepared Food</i>	140.44	0.01	20.37
2 Minuman Yang Tidak Beralkohol <i>Non-Alcoholic Beverages</i>	122.73	-0.15	-0.45
3 Tembakau Dan Minuman Beralkohol <i>Tobacco Products And Alcoholic Beverages</i>	128.55	0.00	0.04
III. PERUMAHAN, AIR, LISTRIK, GAS DAN BAHAN BAKAR / <i>HOUSING, WATER, ELECTRICITY, GAS, AND FUEL</i>	161.82	0.94	11.21
1 Biaya Tempat Tinggal <i>Cost of Housing</i>	158.11	0.44	15.72
2 Bahan Bakar, Penerangan Dan Air <i>Fuel, Electricity And Water</i>	207.69	2.03	8.03
3 Perlengkapan Rumah tangga <i>Household equipment</i>	120.73	0.39	8.74
4 Penyelenggaraan Rumah tangga <i>Household Operation</i>	121.05	0.01	6.11

LANJUTAN TABEL 6.
CONTINUED TABLE 6.

Kelompok dan Sub Kelompok <i>Group and Sub Group</i>	September / <i>September</i>		
	Indeks <i>Index</i>	% Perub. Terhadap / <i>Change To</i>	
		Bulan Lalu <i>Previous Month</i>	Des 2005 <i>Dec 2005</i>
[1]	[53]	[54]	[55]
IV. SANDANG / <i>CLOTHING</i>	146.43	-0.16	11.14
1 Sandang Laki-Laki <i>Men's Clothing</i>	127.88	0.00	3.11
2 Sandang Wanita <i>Woman's Clothing</i>	133.39	0.17	11.53
3 Sandang Anak-Anak <i>Children's Clothing</i>	161.28	0.00	20.89
4 Barang Pribadi Dan Sandang Lainnya <i>Personal Effects</i>	183.42	-1.01	10.07
V. KESEHATAN / <i>HEALTH</i>	115.91	0.00	1.97
1 Jasa Kesehatan <i>Health Services</i>	111.19	0.00	0.97
2 Obat-obatan <i>Medicines</i>	127.66	0.02	3.21
3 Jasa Perawatan dan Jasmani <i>Personal Care Services</i>	151.07	0.00	1.57
4 Perawatan Jasmani dan Kosmetik <i>Personal Care and Cosmetics</i>	112.63	0.00	2.26
VI. PENDIDIKAN, REKREASI, DAN OLAHRAGA <i>EDUCATION, RECREATION AND SPORTS</i>	128.39	0.00	3.79
1 Jasa Pendidikan <i>Education Service</i>	152.68	0.00	0.86
2 Kursus-kursus dan Pelatihan <i>Courses and Training</i>	140.09	0.00	12.07
3 Perlengkapan/Peralatan Pendidikan <i>Educational Equipments</i>	119.26	0.00	5.47
4 Rekreasi <i>Recreation</i>	109.95	0.00	5.11
5 Olah Raga <i>Sports</i>	105.01	0.00	0.00
VII. TRANSPOR, KOMUNIKASI DAN JASA KEUANGAN <i>TRANSPORTASI, COMMUNICATIONS AND MONETARY SERVICES</i>	159.53	0.00	0.96
1 Transpor <i>Transportation</i>	173.91	0.00	0.69
2 Komunikasi Dan Pengiriman <i>Communications And Delivery Services</i>	126.98	0.00	0.54
3 Sarana Dan Penunjang Transpor <i>Transport Equipment And Support</i>	130.40	0.00	5.72
4 Jasa Keuangan <i>Monetary Services</i>	181.40	0.00	3.72

LANJUTAN TABEL 6.
CONTINUED TABLE 6.

Kelompok dan Sub Kelompok <i>Group and Sub Group</i>	Oktober / October		
	Indeks <i>Index</i>	% Perub. Terhadap / <i>Change To</i>	
		Bulan Lalu <i>Previous Month</i>	Des 2005 <i>Dec 2005</i>
[1]	[56]	[57]	[58]
INDEKS UMUM / GENERAL INDEX	147.77	2.16	7.77
I. BAHAN MAKANAN / FOOD	150.01	3.20	5.50
1 Padi-Padian, Umbi-Umbian Dan Hasilnya <i>Cereals, Roots, and Their Products</i>	142.52	-0.36	12.68
2 Daging Dan Hasil-Hasilnya <i>Meats and its products</i>	129.94	7.07	13.52
3 Ikan Segar <i>Fresh Fish</i>	142.70	5.01	-3.98
4 Ikan Diawetkan <i>Preserved Fish</i>	141.80	4.75	-10.05
5 Telur, Susu Dan Hasil-Hasilnya <i>Eggs, Milk & Their Products</i>	122.84	1.47	0.10
6 Sayur-Sayuran <i>Vegetables</i>	172.85	1.19	5.61
7 Kacang - Kacangan <i>Beans and Nuts</i>	128.92	3.68	20.83
8 Buah - Buahan <i>Fruits</i>	210.60	0.71	45.19
9 Bumbu - Bumbuan <i>Spices</i>	141.78	10.92	-19.42
10 Lemak Dan Minyak <i>Fats And Oil</i>	153.24	8.07	-15.93
11 Bahan Makanan Lainnya <i>Other Food Items</i>	119.47	0.00	5.30
II. MAKANAN JADI, MINUMAN, ROKOK & TEMBAKAU PREPARED FOOD, BEVERAGES AND TOBACCO PRODUCT	134.98	1.33	10.32
1 Makanan Jadi <i>Prepared Food</i>	142.24	1.28	21.91
2 Minuman Yang Tidak Beralkohol <i>Non-Alcoholic Beverages</i>	127.09	3.56	3.09
3 Tembakau Dan Minuman Beralkohol <i>Tobacco Products And Alcoholic Beverages</i>	129.41	0.67	0.71
III. PERUMAHAN, AIR, LISTRIK, GAS DAN BAHAN BAKAR / HOUSING, WATER, ELECTRICITY, GAS, AND FUEL	166.28	2.76	14.27
1 Biaya Tempat Tinggal <i>Cost of Housing</i>	163.14	3.19	19.41
2 Bahan Bakar, Penerangan Dan Air <i>Fuel, Electricity And Water</i>	212.25	2.20	10.40
3 Perlengkapan Rumah tangga <i>Household equipment</i>	123.38	2.19	11.13
4 Penyelenggaraan Rumah tangga <i>Household Operation</i>	125.05	3.31	9.62

LANJUTAN TABEL 6.
CONTINUED TABLE 6.

Kelompok dan Sub Kelompok <i>Group and Sub Group</i>	Oktober / October		
	Indeks <i>Index</i>	% Perub. Terhadap / <i>Change To</i>	
		Bulan Lalu <i>Previous Month</i>	Des 2005 <i>Dec 2005</i>
[1]	[59]	[60]	[61]
IV. SANDANG / CLOTHING	148.80	1.62	12.94
1 Sandang Laki-Laki <i>Men's Clothing</i>	129.57	1.32	4.47
2 Sandang Wanita <i>Woman's Clothing</i>	137.41	3.01	14.89
3 Sandang Anak-Anak <i>Children's Clothing</i>	162.76	0.91	22.00
4 Barang Pribadi Dan Sandang Lainnya <i>Personal Effects</i>	184.81	0.76	10.90
V. KESEHATAN / HEALTH	116.07	0.13	2.10
1 Jasa Kesehatan <i>Health Services</i>	111.19	0.00	0.97
2 Obat-obatan <i>Medicines</i>	127.66	0.00	3.21
3 Jasa Perawatan dan Jasmani <i>Personal Care Services</i>	151.07	0.00	1.57
4 Perawatan Jasmani dan Kosmetik <i>Personal Care and Cosmetics</i>	112.88	0.22	2.49
VI. PENDIDIKAN, REKREASI, DAN OLAHRAGA EDUCATION, RECREATION AND SPORTS	128.39	0.00	3.79
1 Jasa Pendidikan <i>Education Service</i>	152.68	0.00	0.86
2 Kursus-kursus dan Pelatihan <i>Courses and Training</i>	140.09	0.00	12.07
3 Perlengkapan/Peralatan Pendidikan <i>Educational Equipments</i>	119.26	0.00	5.47
4 Rekreasi <i>Recreation</i>	109.95	0.00	5.11
5 Olah Raga <i>Sports</i>	105.01	0.00	0.00
VII. TRANSPOR, KOMUNIKASI DAN JASA KEUANGAN TRANSPORTASI, COMMUNICATIONS AND MONETARY SERVICES	159.96	0.27	1.24
1 Transpor <i>Transportation</i>	174.48	0.33	1.02
2 Komunikasi Dan Pengiriman <i>Communications And Delivery Services</i>	126.98	0.00	0.54
3 Sarana Dan Penunjang Transpor <i>Transport Equipment And Support</i>	131.04	0.48	6.23
4 Jasa Keuangan <i>Monetary Services</i>	181.40	0.00	3.72

LANJUTAN TABEL 6.
CONTINUED TABLE 6.

Kelompok dan Sub Kelompok <i>Group and Sub Group</i>	Nopember / <i>November</i>		
	Indeks <i>Index</i>	% Perub. Terhadap / <i>Change To</i>	
		Bulan Lalu <i>Previous Month</i>	Des 2005 <i>Dec 2005</i>
[1]	[62]	[63]	[64]
INDEKS UMUM / <i>GENERAL INDEX</i>	148.26	0.33	8.13
I. BAHAN MAKANAN / <i>FOOD</i>	149.27	-0.49	4.98
1 Padi-Padian, Umbi-Umbian Dan Hasilnya <i>Cereals, Roots, and Their Products</i>	144.41	1.33	14.18
2 Daging Dan Hasil-Hasilnya <i>Meats and its products</i>	136.86	5.32	19.56
3 Ikan Segar <i>Fresh Fish</i>	135.75	-4.87	-8.66
4 Ikan Diawetkan <i>Preserved Fish</i>	142.64	0.59	-9.52
5 Telur, Susu Dan Hasil-Hasilnya <i>Eggs, Milk & Their Products</i>	126.28	2.80	2.91
6 Sayur-Sayuran <i>Vegetables</i>	162.82	-5.80	-0.52
7 Kacang - Kacangan <i>Beans and Nuts</i>	132.88	3.07	24.54
8 Buah - Buah <i>Fruits</i>	211.88	0.61	46.07
9 Bumbu - Bumbuan <i>Spices</i>	129.59	-8.59	-26.34
10 Lemak Dan Minyak <i>Fats And Oil</i>	163.20	6.50	-10.46
11 Bahan Makanan Lainnya <i>Other Food Items</i>	119.47	0.00	5.30
II. MAKANAN JADI, MINUMAN, ROKOK & TEMBAKAU <i>PREPARED FOOD, BEVERAGES AND TOBACCO PRODUCT</i>	136.00	0.76	11.17
1 Makanan Jadi <i>Prepared Food</i>	143.06	0.58	22.61
2 Minuman Yang Tidak Beralkohol <i>Non-Alcoholic Beverages</i>	129.33	1.76	4.90
3 Tembakau Dan Minuman Beralkohol <i>Tobacco Products And Alcoholic Beverages</i>	130.25	0.65	1.37
III. PERUMAHAN, AIR, LISTRIK, GAS DAN BAHAN BAKAR / <i>HOUSING, WATER, ELECTRICITY, GAS, AND FUEL</i>	169.21	1.76	16.29
1 Biaya Tempat Tinggal <i>Cost of Housing</i>	163.14	0.00	19.41
2 Bahan Bakar, Penerangan Dan Air <i>Fuel, Electricity And Water</i>	222.55	4.85	15.76
3 Perlengkapan Rumah tangga <i>Household equipment</i>	123.90	0.42	11.59
4 Penyelenggaraan Rumah tangga <i>Household Operation</i>	125.32	0.22	9.86

LANJUTAN TABEL 6.
CONTINUED TABLE 6.

Kelompok dan Sub Kelompok <i>Group and Sub Group</i>	Nopember / <i>November</i>		
	Indeks <i>Index</i>	% Perub. Terhadap / <i>Change To</i>	
		Bulan Lalu <i>Previous Month</i>	Des 2005 <i>Dec 2005</i>
[1]	[65]	[66]	[67]
IV. SANDANG / <i>CLOTHING</i>	150.15	0.91	13.96
1 Sandang Laki-Laki <i>Men's Clothing</i>	130.34	0.60	5.10
2 Sandang Wanita <i>Woman's Clothing</i>	138.39	0.72	15.71
3 Sandang Anak-Anak <i>Children's Clothing</i>	164.20	0.88	23.07
4 Barang Pribadi Dan Sandang Lainnya <i>Personal Effects</i>	187.72	1.57	12.64
V. KESEHATAN / <i>HEALTH</i>	116.19	0.10	2.20
1 Jasa Kesehatan <i>Health Services</i>	111.19	0.00	0.97
2 Obat-obatan <i>Medicines</i>	127.66	0.00	3.21
3 Jasa Perawatan dan Jasmani <i>Personal Care Services</i>	151.07	0.00	1.57
4 Perawatan Jasmani dan Kosmetik <i>Personal Care and Cosmetics</i>	113.08	0.18	2.67
VI. PENDIDIKAN, REKREASI, DAN OLAHRAGA <i>EDUCATION, RECREATION AND SPORTS</i>	128.39	0.00	3.79
1 Jasa Pendidikan <i>Education Service</i>	152.68	0.00	0.86
2 Kursus-kursus dan Pelatihan <i>Courses and Training</i>	140.09	0.00	12.07
3 Perlengkapan/Peralatan Pendidikan <i>Educational Equipments</i>	119.26	0.00	5.47
4 Rekreasi <i>Recreation</i>	109.95	0.00	5.11
5 Olah Raga <i>Sports</i>	105.01	0.00	0.00
VII. TRANSPOR, KOMUNIKASI DAN JASA KEUANGAN <i>TRANSPORTASI, COMMUNICATIONS AND MONETARY SERVICES</i>	160.35	0.24	1.48
1 Transpor <i>Transportation</i>	175.05	0.33	1.35
2 Komunikasi Dan Pengiriman <i>Communications And Delivery Services</i>	126.98	0.00	0.54
3 Sarana Dan Penunjang Transpor <i>Transport Equipment And Support</i>	131.04	0.00	6.23
4 Jasa Keuangan <i>Monetary Services</i>	181.40	0.00	3.72

LANJUTAN TABEL 6.
CONTINUED TABLE 6.

Kelompok dan Sub Kelompok <i>Group and Sub Group</i>	Desember / December		
	Indeks <i>Index</i>	% Perub. Terhadap / <i>Change To</i>	
		Bulan Lalu <i>Previous Month</i>	Des 2005 <i>Dec 2005</i>
[1]	[68]	[69]	[70]
INDEKS UMUM / GENERAL INDEX	151.84	2.41	10.74
I. BAHAN MAKANAN / FOOD	157.19	5.30	10.55
1 Padi-Padian, Umbi-Umbian Dan Hasilnya <i>Cereals, Roots, and Their Products</i>	153.72	6.44	21.54
2 Daging Dan Hasil-Hasilnya <i>Meats and its products</i>	133.06	-2.77	16.24
3 Ikan Segar <i>Fresh Fish</i>	137.70	1.44	-7.34
4 Ikan Diawetkan <i>Preserved Fish</i>	141.21	-1.00	-10.42
5 Telur, Susu Dan Hasil-Hasilnya <i>Eggs, Milk & Their Products</i>	126.86	0.46	3.38
6 Sayur-Sayuran <i>Vegetables</i>	162.47	-0.21	-0.73
7 Kacang - Kacangan <i>Beans and Nuts</i>	133.16	0.21	24.80
8 Buah - Buahan <i>Fruits</i>	212.31	0.21	46.37
9 Bumbu - Bumbuan <i>Spices</i>	188.10	45.15	6.92
10 Lemak Dan Minyak <i>Fats And Oil</i>	170.81	4.66	-6.29
11 Bahan Makanan Lainnya <i>Other Food Items</i>	119.47	0.00	5.30
II. MAKANAN JADI, MINUMAN, ROKOK & TEMBAKAU PREPARED FOOD, BEVERAGES AND TOBACCO PRODUCT	136.15	0.11	11.29
1 Makanan Jadi <i>Prepared Food</i>	143.06	0.00	22.61
2 Minuman Yang Tidak Beralkohol <i>Non-Alcoholic Beverages</i>	130.39	0.82	5.76
3 Tembakau Dan Minuman Beralkohol <i>Tobacco Products And Alcoholic Beverages</i>	130.25	0.00	1.37
III. PERUMAHAN, AIR, LISTRIK, GAS DAN BAHAN BAKAR / HOUSING, WATER, ELECTRICITY, GAS, AND FUEL	171.90	1.59	18.13
1 Biaya Tempat Tinggal <i>Cost of Housing</i>	163.16	0.01	19.42
2 Bahan Bakar, Penerangan Dan Air <i>Fuel, Electricity And Water</i>	232.31	4.39	20.83
3 Perlengkapan Rumah tangga <i>Household equipment</i>	123.90	0.00	11.59
4 Penyelenggaraan Rumah tangga <i>Household Operation</i>	125.32	0.00	9.86

LANJUTAN TABEL 6.
CONTINUED TABLE 6.

Kelompok dan Sub Kelompok <i>Group and Sub Group</i>	Desember / December		
	Indeks <i>Index</i>	% Perub. Terhadap / <i>Change To</i>	
		Bulan Lalu <i>Previous Month</i>	Des 2005 <i>Dec 2005</i>
[1]	[71]	[72]	[73]
IV. SANDANG / CLOTHING	149.99	-0.11	13.84
1 Sandang Laki-Laki <i>Men's Clothing</i>	130.31	-0.02	5.07
2 Sandang Wanita <i>Woman's Clothing</i>	138.39	0.00	15.71
3 Sandang Anak-Anak <i>Children's Clothing</i>	164.20	0.00	23.07
4 Barang Pribadi Dan Sandang Lainnya <i>Personal Effects</i>	186.79	-0.49	12.09
V. KESEHATAN / HEALTH	116.58	0.34	2.55
1 Jasa Kesehatan <i>Health Services</i>	111.19	0.00	0.97
2 Obat-obatan <i>Medicines</i>	132.62	3.89	7.22
3 Jasa Perawatan dan Jasmani <i>Personal Care Services</i>	151.07	0.00	1.57
4 Perawatan Jasmani dan Kosmetik <i>Personal Care and Cosmetics</i>	113.08	0.00	2.67
VI. PENDIDIKAN, REKREASI, DAN OLAHRAGA EDUCATION, RECREATION AND SPORTS	128.39	0.00	3.79
1 Jasa Pendidikan <i>Education Service</i>	152.68	0.00	0.86
2 Kursus-kursus dan Pelatihan <i>Courses and Training</i>	140.09	0.00	12.07
3 Perlengkapan/Peralatan Pendidikan <i>Educational Equipments</i>	119.26	0.00	5.47
4 Rekreasi <i>Recreation</i>	109.95	0.00	5.11
5 Olah Raga <i>Sports</i>	105.01	0.00	0.00
VII. TRANSPOR, KOMUNIKASI DAN JASA KEUANGAN TRANSPORTASI, COMMUNICATIONS AND MONETARY SERVICES	160.35	0.00	1.48
1 Transpor <i>Transportation</i>	175.05	0.00	1.35
2 Komunikasi Dan Pengiriman <i>Communications And Delivery Services</i>	126.98	0.00	0.54
3 Sarana Dan Penunjang Transpor <i>Transport Equipment And Support</i>	131.04	0.00	6.23
4 Jasa Keuangan <i>Monetary Services</i>	181.40	0.00	3.72

TABEL / TABLE : 7
 INDEKS HARGA KONSUMEN (IHK), DAN PERSENTASE PERUBAHAN DI KABUPATEN LABUHAN BATU, 2006
 CONSUMER PRICE INDEX (CPI), AND PERCENTAGE OF CHANGE IN LABUHAN BATU REGENCY, 2006
 (TAHUN 2002 = 100)

Kelompok dan Sub Kelompok <i>Group and Sub Group</i>	Januari / January		
	Indeks <i>Index</i>	% Perub. Terhadap / <i>Change To</i>	
		Bulan Lalu <i>Previous Month</i>	Des 2005 <i>Dec 2005</i>
[1]	[2]	[3]	[4]
INDEKS UMUM / GENERAL INDEX	135.21	-0.71	-0.71
I. BAHAN MAKANAN / FOOD	135.09	-2.14	-2.14
1 Padi-Padian, Umbi-Umbian Dan Hasilnya <i>Cereals, Roots, and Their Products</i>	135.79	6.82	6.82
2 Daging Dan Hasil-Hasilnya <i>Meats and its products</i>	124.71	-0.80	-0.80
3 Ikan Segar <i>Fresh Fish</i>	148.07	0.63	0.63
4 Ikan Diawetkan <i>Preserved Fish</i>	124.76	-7.67	-7.67
5 Telur, Susu Dan Hasil-Hasilnya <i>Eggs, Milk & Their Products</i>	119.93	-0.66	-0.66
6 Sayur-Sayuran <i>Vegetables</i>	126.72	-19.58	-19.58
7 Kacang - Kacangan <i>Beans and Nuts</i>	120.75	0.00	0.00
8 Buah - Buah <i>Fruits</i>	125.36	-2.50	-2.50
9 Bumbu - Bumbuan <i>Spices</i>	160.24	-7.47	-7.47
10 Lemak Dan Minyak <i>Fats And Oil</i>	135.79	-6.94	-6.94
11 Bahan Makanan Lainnya <i>Other Food Items</i>	114.71	7.76	7.76
II. MAKANAN JADI, MINUMAN, ROKOK & TEMBAKAU PREPARED FOOD, BEVERAGES AND TOBACCO PRODUCT	121.60	0.54	0.54
1 Makanan Jadi <i>Prepared Food</i>	115.55	0.58	0.58
2 Minuman Yang Tidak Beralkohol <i>Non-Alcoholic Beverages</i>	138.47	1.26	1.26
3 Tembakau Dan Minuman Beralkohol <i>Tobacco Products And Alcoholic Beverages</i>	119.64	0.03	0.03
III. PERUMAHAN, AIR, LISTRIK, GAS DAN BAHAN BAKAR / HOUSING, WATER, ELECTRICITY, GAS, AND FUEL	140.05	0.16	0.16
1 Biaya Tempat Tinggal <i>Cost of Housing</i>	129.42	0.28	0.28
2 Bahan Bakar, Penerangan Dan Air <i>Fuel, Electricity And Water</i>	197.73	0.00	0.00
3 Perlengkapan Rumah tangga <i>Household equipment</i>	121.11	0.39	0.39
4 Penyelenggaraan Rumah tangga <i>Household Operation</i>	107.77	0.00	0.00

LANJUTAN TABEL 7.
CONTINUED TABLE 7.

Kelompok dan Sub Kelompok <i>Group and Sub Group</i>	Januari / <i>January</i>		
	Indeks <i>Index</i>	% Perub. Terhadap / <i>Change To</i>	
		Bulan Lalu <i>Previous Month</i>	Des 2005 <i>Dec 2005</i>
[1]	[5]	[6]	[7]
IV. SANDANG / <i>CLOTHING</i>	122.25	0.16	0.16
1 Sandang Laki-Laki <i>Men's Clothing</i>	122.34	0.00	0.00
2 Sandang Wanita <i>Woman's Clothing</i>	113.08	0.00	0.00
3 Sandang Anak-Anak <i>Children's Clothing</i>	123.55	0.00	0.00
4 Barang Pribadi Dan Sandang Lainnya <i>Personal Effects</i>	141.92	0.94	0.94
V. KESEHATAN / <i>HEALTH</i>	109.23	0.45	0.45
1 Jasa Kesehatan <i>Health Services</i>	100.00	0.00	0.00
2 Obat-obatan <i>Medicines</i>	113.99	0.00	0.00
3 Jasa Perawatan dan Jasmani <i>Personal Care Services</i>	132.30	0.00	0.00
4 Perawatan Jasmani dan Kosmetik <i>Personal Care and Cosmetics</i>	108.73	0.73	0.73
VI. PENDIDIKAN, REKREASI, DAN OLAHRAGA <i>EDUCATION, RECREATION AND SPORTS</i>	118.93	0.00	0.00
1 Jasa Pendidikan <i>Education Service</i>	128.94	0.00	0.00
2 Kursus-kursus dan Pelatihan <i>Courses and Training</i>	100.00	0.00	0.00
3 Perlengkapan/Peralatan Pendidikan <i>Educational Equipments</i>	122.93	0.00	0.00
4 Rekreasi <i>Recreation</i>	100.67	0.00	0.00
5 Olah Raga <i>Sports</i>	108.55	0.00	0.00
VII. TRANSPOR, KOMUNIKASI DAN JASA KEUANGAN <i>TRANSPORTASI, COMMUNICATIONS AND MONETARY SERVICES</i>	186.23	0.00	0.00
1 Transpor <i>Transportation</i>	227.64	0.00	0.00
2 Komunikasi Dan Pengiriman <i>Communications And Delivery Services</i>	125.00	0.00	0.00
3 Sarana Dan Penunjang Transpor <i>Transport Equipment And Support</i>	142.73	0.00	0.00
4 Jasa Keuangan <i>Monetary Services</i>	178.13	0.00	0.00

LANJUTAN TABEL 7.
CONTINUED TABLE 7.

Kelompok dan Sub Kelompok <i>Group and Sub Group</i>	Februari / February		
	Indeks <i>Index</i>	% Perub. Terhadap / <i>Change To</i>	
		Bulan Lalu <i>Previous Month</i>	Des 2005 <i>Dec 2005</i>
[1]	[8]	[9]	[10]
INDEKS UMUM / GENERAL INDEX	135.73	0.39	-0.32
I. BAHAN MAKANAN / FOOD	135.83	0.55	-1.60
1 Padi-Padian, Umbi-Umbian Dan Hasilnya <i>Cereals, Roots, and Their Products</i>	142.86	5.20	12.38
2 Daging Dan Hasil-Hasilnya <i>Meats and its products</i>	127.23	2.01	1.20
3 Ikan Segar <i>Fresh Fish</i>	147.73	-0.23	0.40
4 Ikan Diawetkan <i>Preserved Fish</i>	126.47	1.37	-6.40
5 Telur, Susu Dan Hasil-Hasilnya <i>Eggs, Milk & Their Products</i>	116.65	-2.74	-3.38
6 Sayur-Sayuran <i>Vegetables</i>	143.63	13.34	-8.86
7 Kacang - Kacangan <i>Beans and Nuts</i>	118.38	-1.96	-1.96
8 Buah - Buah <i>Fruits</i>	129.33	3.17	0.59
9 Bumbu - Bumbuan <i>Spices</i>	131.79	-17.76	-23.90
10 Lemak Dan Minyak <i>Fats And Oil</i>	131.67	-3.03	-9.77
11 Bahan Makanan Lainnya <i>Other Food Items</i>	114.71	0.00	7.76
II. MAKANAN JADI, MINUMAN, ROKOK & TEMBAKAU PREPARED FOOD, BEVERAGES AND TOBACCO PRODUCT	121.90	0.24	0.79
1 Makanan Jadi <i>Prepared Food</i>	115.66	0.09	0.68
2 Minuman Yang Tidak Beralkohol <i>Non-Alcoholic Beverages</i>	139.68	0.88	2.15
3 Tembakau Dan Minuman Beralkohol <i>Tobacco Products And Alcoholic Beverages</i>	119.64	0.00	0.03
III. PERUMAHAN, AIR, LISTRIK, GAS DAN BAHAN BAKAR / HOUSING, WATER, ELECTRICITY, GAS, AND FUEL	140.22	0.13	0.29
1 Biaya Tempat Tinggal <i>Cost of Housing</i>	129.42	0.00	0.28
2 Bahan Bakar, Penerangan Dan Air <i>Fuel, Electricity And Water</i>	198.00	0.14	0.14
3 Perlengkapan Rumah tangga <i>Household equipment</i>	121.11	0.00	0.39
4 Penyelenggaraan Rumah tangga <i>Household Operation</i>	108.36	0.55	0.55

LANJUTAN TABEL 7.
CONTINUED TABLE 7.

Kelompok dan Sub Kelompok <i>Group and Sub Group</i>	Februari / February		
	Indeks <i>Index</i>	% Perub. Terhadap / <i>Change To</i>	
		Bulan Lalu <i>Previous Month</i>	Des 2005 <i>Dec 2005</i>
[1]	[11]	[12]	[13]
IV. SANDANG / CLOTHING	122.76	0.42	0.58
1 Sandang Laki-Laki <i>Men's Clothing</i>	122.34	0.00	0.00
2 Sandang Wanita <i>Woman's Clothing</i>	113.29	0.19	0.19
3 Sandang Anak-Anak <i>Children's Clothing</i>	123.79	0.20	0.20
4 Barang Pribadi Dan Sandang Lainnya <i>Personal Effects</i>	144.70	1.96	2.92
V. KESEHATAN / HEALTH	109.14	-0.08	0.37
1 Jasa Kesehatan <i>Health Services</i>	100.00	0.00	0.00
2 Obat-obatan <i>Medicines</i>	113.99	0.00	0.00
3 Jasa Perawatan dan Jasmani <i>Personal Care Services</i>	132.30	0.00	0.00
4 Perawatan Jasmani dan Kosmetik <i>Personal Care and Cosmetics</i>	108.59	-0.14	0.60
VI. PENDIDIKAN, REKREASI, DAN OLAHRAGA EDUCATION, RECREATION AND SPORTS	119.80	0.73	0.73
1 Jasa Pendidikan <i>Education Service</i>	128.94	0.00	0.00
2 Kursus-kursus dan Pelatihan <i>Courses and Training</i>	100.00	0.00	0.00
3 Perlengkapan/Peralatan Pendidikan <i>Educational Equipments</i>	122.93	0.00	0.00
4 Rekreasi <i>Recreation</i>	104.56	3.87	3.87
5 Olah Raga <i>Sports</i>	108.55	0.00	0.00
VII. TRANSPOR, KOMUNIKASI DAN JASA KEUANGAN TRANSPORTASI, COMMUNICATIONS AND MONETARY SERVICES	186.98	0.41	0.41
1 Transpor <i>Transportation</i>	227.64	0.00	0.00
2 Komunikasi Dan Pengiriman <i>Communications And Delivery Services</i>	125.00	0.00	0.00
3 Sarana Dan Penunjang Transpor <i>Transport Equipment And Support</i>	154.79	8.45	8.45
4 Jasa Keuangan <i>Monetary Services</i>	178.13	0.00	0.00

LANJUTAN TABEL 7.
CONTINUED TABLE 7.

Kelompok dan Sub Kelompok <i>Group and Sub Group</i>	Indeks <i>Index</i>	Maret / <i>March</i>	
		% Perub. Terhadap / <i>Change To</i>	
		Bulan Lalu <i>Previous Month</i>	Des 2005 <i>Dec 2005</i>
[1]	[14]	[15]	[16]
INDEKS UMUM / GENERAL INDEX	136.04	0.23	-0.10
I. BAHAN MAKANAN / FOOD	136.20	0.28	-1.33
1 Padi-Padian, Umbi-Umbian Dan Hasilnya <i>Cereals, Roots, and Their Products</i>	142.47	-0.27	12.07
2 Daging Dan Hasil-Hasilnya <i>Meats and its products</i>	125.87	-1.06	0.12
3 Ikan Segar <i>Fresh Fish</i>	147.68	-0.03	0.37
4 Ikan Diawetkan <i>Preserved Fish</i>	131.35	3.86	-2.79
5 Telur, Susu Dan Hasil-Hasilnya <i>Eggs, Milk & Their Products</i>	116.49	-0.14	-3.51
6 Sayur-Sayuran <i>Vegetables</i>	156.35	8.86	-0.79
7 Kacang - Kacangan <i>Beans and Nuts</i>	118.38	0.00	-1.96
8 Buah - Buah <i>Fruits</i>	130.21	0.68	1.28
9 Bumbu - Bumbuan <i>Spices</i>	124.21	-5.75	-28.27
10 Lemak Dan Minyak <i>Fats And Oil</i>	129.89	-1.35	-10.98
11 Bahan Makanan Lainnya <i>Other Food Items</i>	114.71	0.00	7.76
II. MAKANAN JADI, MINUMAN, ROKOK & TEMBAKAU PREPARED FOOD, BEVERAGES AND TOBACCO PRODUCT	121.93	0.03	0.81
1 Makanan Jadi <i>Prepared Food</i>	115.70	0.03	0.71
2 Minuman Yang Tidak Beralkohol <i>Non-Alcoholic Beverages</i>	139.77	0.07	2.22
3 Tembakau Dan Minuman Beralkohol <i>Tobacco Products And Alcoholic Beverages</i>	119.64	0.00	0.03
III. PERUMAHAN, AIR, LISTRIK, GAS DAN BAHAN BAKAR / HOUSING, WATER, ELECTRICITY, GAS, AND FUEL	140.69	0.33	0.62
1 Biaya Tempat Tinggal <i>Cost of Housing</i>	130.01	0.45	0.73
2 Bahan Bakar, Penerangan Dan Air <i>Fuel, Electricity And Water</i>	198.00	0.00	0.14
3 Perlengkapan Rumah tangga <i>Household equipment</i>	121.39	0.23	0.62
4 Penyelenggaraan Rumah tangga <i>Household Operation</i>	109.23	0.80	1.36

LANJUTAN TABEL 7.
CONTINUED TABLE 7.

Kelompok dan Sub Kelompok <i>Group and Sub Group</i>	Maret / March		
	Indeks <i>Index</i>	% Perub. Terhadap / <i>Change To</i>	
		Bulan Lalu <i>Previous Month</i>	Des 2005 <i>Dec 2005</i>
[1]	[17]	[18]	[19]
IV. SANDANG / CLOTHING	123.54	0.64	1.22
1 Sandang Laki-Laki <i>Men's Clothing</i>	122.34	0.00	0.00
2 Sandang Wanita <i>Woman's Clothing</i>	115.05	1.56	1.75
3 Sandang Anak-Anak <i>Children's Clothing</i>	124.00	0.16	0.36
4 Barang Pribadi Dan Sandang Lainnya <i>Personal Effects</i>	145.77	0.74	3.68
V. KESEHATAN / HEALTH	109.19	0.05	0.41
1 Jasa Kesehatan <i>Health Services</i>	100.00	0.00	0.00
2 Obat-obatan <i>Medicines</i>	113.99	0.00	0.00
3 Jasa Perawatan dan Jasmani <i>Personal Care Services</i>	132.30	0.00	0.00
4 Perawatan Jasmani dan Kosmetik <i>Personal Care and Cosmetics</i>	108.67	0.08	0.67
VI. PENDIDIKAN, REKREASI, DAN OLAHRAGA EDUCATION, RECREATION AND SPORTS	119.80	0.00	0.73
1 Jasa Pendidikan <i>Education Service</i>	128.94	0.00	0.00
2 Kursus-kursus dan Pelatihan <i>Courses and Training</i>	100.00	0.00	0.00
3 Perlengkapan/Peralatan Pendidikan <i>Educational Equipments</i>	122.93	0.00	0.00
4 Rekreasi <i>Recreation</i>	104.56	0.00	3.87
5 Olah Raga <i>Sports</i>	108.55	0.00	0.00
VII. TRANSPOR, KOMUNIKASI DAN JASA KEUANGAN TRANSPORTASI, COMMUNICATIONS AND MONETARY SERVICES	187.35	0.20	0.60
1 Transpor <i>Transportation</i>	227.64	0.00	0.00
2 Komunikasi Dan Pengiriman <i>Communications And Delivery Services</i>	125.00	0.00	0.00
3 Sarana Dan Penunjang Transpor <i>Transport Equipment And Support</i>	154.79	0.00	8.45
4 Jasa Keuangan <i>Monetary Services</i>	184.59	3.63	3.63

LANJUTAN TABEL 7.
CONTINUED TABLE 7.

Kelompok dan Sub Kelompok <i>Group and Sub Group</i>	Indeks <i>Index</i>	April / April	
		% Perub. Terhadap / <i>Change To</i>	
		Bulan Lalu <i>Previous Month</i>	Des 2005 <i>Dec 2005</i>
[1]	[20]	[21]	[22]
INDEKS UMUM / GENERAL INDEX	134.77	-0.93	-1.03
I. BAHAN MAKANAN / FOOD	131.94	-3.13	-4.42
1 Padi-Padian, Umbi-Umbian Dan Hasilnya <i>Cereals, Roots, and Their Products</i>	143.60	0.80	12.97
2 Daging Dan Hasil-Hasilnya <i>Meats and its products</i>	125.25	-0.50	-0.38
3 Ikan Segar <i>Fresh Fish</i>	141.84	-3.95	-3.60
4 Ikan Diawetkan <i>Preserved Fish</i>	126.62	-3.60	-6.29
5 Telur, Susu Dan Hasil-Hasilnya <i>Eggs, Milk & Their Products</i>	116.74	0.21	-3.30
6 Sayur-Sayuran <i>Vegetables</i>	133.34	-14.72	-15.39
7 Kacang - Kacangan <i>Beans and Nuts</i>	118.38	0.00	-1.96
8 Buah - Buah <i>Fruits</i>	131.78	1.20	2.50
9 Bumbu - Bumbuan <i>Spices</i>	107.41	-13.52	-37.97
10 Lemak Dan Minyak <i>Fats And Oil</i>	128.65	-0.96	-11.84
11 Bahan Makanan Lainnya <i>Other Food Items</i>	114.71	0.00	7.76
II. MAKANAN JADI, MINUMAN, ROKOK & TEMBAKAU PREPARED FOOD, BEVERAGES AND TOBACCO PRODUCT	123.40	1.21	2.03
1 Makanan Jadi <i>Prepared Food</i>	115.82	0.11	0.82
2 Minuman Yang Tidak Beralkohol <i>Non-Alcoholic Beverages</i>	139.77	0.00	2.22
3 Tembakau Dan Minuman Beralkohol <i>Tobacco Products And Alcoholic Beverages</i>	123.66	3.36	3.39
III. PERUMAHAN, AIR, LISTRIK, GAS DAN BAHAN BAKAR / HOUSING, WATER, ELECTRICITY, GAS, AND FUEL	140.99	0.21	0.83
1 Biaya Tempat Tinggal <i>Cost of Housing</i>	130.58	0.44	1.17
2 Bahan Bakar, Penerangan Dan Air <i>Fuel, Electricity And Water</i>	198.00	0.00	0.14
3 Perlengkapan Rumah tangga <i>Household equipment</i>	121.39	0.00	0.62
4 Penyelenggaraan Rumah tangga <i>Household Operation</i>	109.48	0.23	1.59

LANJUTAN TABEL 7.
CONTINUED TABLE 7.

Kelompok dan Sub Kelompok <i>Group and Sub Group</i>	April / April		
	Indeks <i>Index</i>	% Perub. Terhadap / <i>Change To</i>	
		Bulan Lalu <i>Previous Month</i>	Des 2005 <i>Dec 2005</i>
[1]	[23]	[24]	[25]
IV. SANDANG / CLOTHING	123.82	0.22	1.45
1 Sandang Laki-Laki <i>Men's Clothing</i>	122.34	0.00	0.00
2 Sandang Wanita <i>Woman's Clothing</i>	115.62	0.49	2.25
3 Sandang Anak-Anak <i>Children's Clothing</i>	124.36	0.29	0.66
4 Barang Pribadi Dan Sandang Lainnya <i>Personal Effects</i>	145.92	0.10	3.79
V. KESEHATAN / HEALTH	110.25	0.98	1.39
1 Jasa Kesehatan <i>Health Services</i>	100.00	0.00	0.00
2 Obat-obatan <i>Medicines</i>	113.99	0.00	0.00
3 Jasa Perawatan dan Jasmani <i>Personal Care Services</i>	145.22	9.77	9.77
4 Perawatan Jasmani dan Kosmetik <i>Personal Care and Cosmetics</i>	108.89	0.20	0.88
VI. PENDIDIKAN, REKREASI, DAN OLAHRAGA EDUCATION, RECREATION AND SPORTS	119.80	0.00	0.73
1 Jasa Pendidikan <i>Education Service</i>	128.94	0.00	0.00
2 Kursus-kursus dan Pelatihan <i>Courses and Training</i>	100.00	0.00	0.00
3 Perlengkapan/Peralatan Pendidikan <i>Educational Equipments</i>	122.93	0.00	0.00
4 Rekreasi <i>Recreation</i>	104.56	0.00	3.87
5 Olah Raga <i>Sports</i>	108.55	0.00	0.00
VII. TRANSPOR, KOMUNIKASI DAN JASA KEUANGAN TRANSPORTASI, COMMUNICATIONS AND MONETARY SERVICES	187.35	0.00	0.60
1 Transpor <i>Transportation</i>	227.64	0.00	0.00
2 Komunikasi Dan Pengiriman <i>Communications And Delivery Services</i>	125.00	0.00	0.00
3 Sarana Dan Penunjang Transpor <i>Transport Equipment And Support</i>	154.79	0.00	8.45
4 Jasa Keuangan <i>Monetary Services</i>	184.59	0.00	3.63

LANJUTAN TABEL 7.
CONTINUED TABLE 7.

Kelompok dan Sub Kelompok <i>Group and Sub Group</i>	Mei / May		
	Indeks <i>Index</i>	% Perub. Terhadap / <i>Change To</i>	
		Bulan Lalu <i>Previous Month</i>	Des 2005 <i>Dec 2005</i>
[1]	[26]	[27]	[28]
INDEKS UMUM / GENERAL INDEX	135.45	0.50	-0.53
I. BAHAN MAKANAN / FOOD	132.32	0.29	-4.14
1 Padi-Padian, Umbi-Umbian Dan Hasilnya <i>Cereals, Roots, and Their Products</i>	145.60	1.39	14.54
2 Daging Dan Hasil-Hasilnya <i>Meats and its products</i>	123.76	-1.19	-1.56
3 Ikan Segar <i>Fresh Fish</i>	144.68	2.00	-1.67
4 Ikan Diawetkan <i>Preserved Fish</i>	128.44	1.44	-4.95
5 Telur, Susu Dan Hasil-Hasilnya <i>Eggs, Milk & Their Products</i>	117.11	0.32	-2.99
6 Sayur-Sayuran <i>Vegetables</i>	133.68	0.26	-15.17
7 Kacang - Kacangan <i>Beans and Nuts</i>	120.75	2.00	0.00
8 Buah - Buah <i>Fruits</i>	133.73	1.48	4.02
9 Bumbu - Bumbuan <i>Spices</i>	96.55	-10.12	-44.25
10 Lemak Dan Minyak <i>Fats And Oil</i>	128.42	-0.18	-11.99
11 Bahan Makanan Lainnya <i>Other Food Items</i>	114.71	0.00	7.76
II. MAKANAN JADI, MINUMAN, ROKOK & TEMBAKAU PREPARED FOOD, BEVERAGES AND TOBACCO PRODUCT	123.65	0.20	2.23
1 Makanan Jadi <i>Prepared Food</i>	115.82	0.00	0.82
2 Minuman Yang Tidak Beralkohol <i>Non-Alcoholic Beverages</i>	140.27	0.35	2.58
3 Tembakau Dan Minuman Beralkohol <i>Tobacco Products And Alcoholic Beverages</i>	124.06	0.33	3.73
III. PERUMAHAN, AIR, LISTRIK, GAS DAN BAHAN BAKAR / HOUSING, WATER, ELECTRICITY, GAS, AND FUEL	143.11	1.51	2.35
1 Biaya Tempat Tinggal <i>Cost of Housing</i>	135.54	3.80	5.02
2 Bahan Bakar, Penerangan Dan Air <i>Fuel, Electricity And Water</i>	198.00	0.00	0.14
3 Perlengkapan Rumah tangga <i>Household equipment</i>	121.39	0.00	0.62
4 Penyelenggaraan Rumah tangga <i>Household Operation</i>	109.22	-0.24	1.35

LANJUTAN TABEL 7.
CONTINUED TABLE 7.

Kelompok dan Sub Kelompok <i>Group and Sub Group</i>	Mei / May		
	Indeks <i>Index</i>	% Perub. Terhadap / <i>Change To</i>	
		Bulan Lalu <i>Previous Month</i>	Des 2005 <i>Dec 2005</i>
[1]	[29]	[30]	[31]
IV. SANDANG / CLOTHING	126.14	1.87	3.34
1 Sandang Laki-Laki <i>Men's Clothing</i>	122.34	0.00	0.00
2 Sandang Wanita <i>Woman's Clothing</i>	117.56	1.67	3.96
3 Sandang Anak-Anak <i>Children's Clothing</i>	124.36	0.00	0.66
4 Barang Pribadi Dan Sandang Lainnya <i>Personal Effects</i>	157.48	7.92	12.01
V. KESEHATAN / HEALTH	110.62	0.33	1.73
1 Jasa Kesehatan <i>Health Services</i>	100.00	0.00	0.00
2 Obat-obatan <i>Medicines</i>	113.99	0.00	0.00
3 Jasa Perawatan dan Jasmani <i>Personal Care Services</i>	145.22	0.00	9.77
4 Perawatan Jasmani dan Kosmetik <i>Personal Care and Cosmetics</i>	109.48	0.54	1.42
VI. PENDIDIKAN, REKREASI, DAN OLAHRAGA EDUCATION, RECREATION AND SPORTS	119.80	0.00	0.73
1 Jasa Pendidikan <i>Education Service</i>	128.94	0.00	0.00
2 Kursus-kursus dan Pelatihan <i>Courses and Training</i>	100.00	0.00	0.00
3 Perlengkapan/Peralatan Pendidikan <i>Educational Equipments</i>	122.93	0.00	0.00
4 Rekreasi <i>Recreation</i>	104.56	0.00	3.87
5 Olah Raga <i>Sports</i>	108.55	0.00	0.00
VII. TRANSPOR, KOMUNIKASI DAN JASA KEUANGAN TRANSPORTASI, COMMUNICATIONS AND MONETARY SERVICES	187.35	0.00	0.60
1 Transpor <i>Transportation</i>	227.64	0.00	0.00
2 Komunikasi Dan Pengiriman <i>Communications And Delivery Services</i>	125.00	0.00	0.00
3 Sarana Dan Penunjang Transpor <i>Transport Equipment And Support</i>	154.79	0.00	8.45
4 Jasa Keuangan <i>Monetary Services</i>	184.59	0.00	3.63

LANJUTAN TABEL 7.
CONTINUED TABLE 7.

Kelompok dan Sub Kelompok <i>Group and Sub Group</i>	Juni / June		
	Indeks <i>Index</i>	% Perub. Terhadap / <i>Change To</i>	
		Bulan Lalu <i>Previous Month</i>	Des 2005 <i>Dec 2005</i>
[1]	[32]	[33]	[34]
INDEKS UMUM / GENERAL INDEX	136.70	0.92	0.39
I. BAHAN MAKANAN / FOOD	135.38	2.31	-1.93
1 Padi-Padian, Umbi-Umbian Dan Hasilnya <i>Cereals, Roots, and Their Products</i>	145.60	0.00	14.54
2 Daging Dan Hasil-Hasilnya <i>Meats and its products</i>	125.92	1.74	0.16
3 Ikan Segar <i>Fresh Fish</i>	149.10	3.06	1.34
4 Ikan Diawetkan <i>Preserved Fish</i>	127.51	-0.72	-5.63
5 Telur, Susu Dan Hasil-Hasilnya <i>Eggs, Milk & Their Products</i>	116.89	-0.19	-3.18
6 Sayur-Sayuran <i>Vegetables</i>	155.89	16.61	-1.08
7 Kacang - Kacangan <i>Beans and Nuts</i>	123.12	1.97	1.97
8 Buah - Buah <i>Fruits</i>	135.55	1.36	5.43
9 Bumbu - Bumbuan <i>Spices</i>	96.53	-0.02	-44.26
10 Lemak Dan Minyak <i>Fats And Oil</i>	128.80	0.30	-11.73
11 Bahan Makanan Lainnya <i>Other Food Items</i>	114.71	0.00	7.76
II. MAKANAN JADI, MINUMAN, ROKOK & TEMBAKAU PREPARED FOOD, BEVERAGES AND TOBACCO PRODUCT	123.96	0.26	2.50
1 Makanan Jadi <i>Prepared Food</i>	115.82	0.00	0.82
2 Minuman Yang Tidak Beralkohol <i>Non-Alcoholic Beverages</i>	141.84	1.12	3.73
3 Tembakau Dan Minuman Beralkohol <i>Tobacco Products And Alcoholic Beverages</i>	124.06	0.00	3.73
III. PERUMAHAN, AIR, LISTRIK, GAS DAN BAHAN BAKAR / HOUSING, WATER, ELECTRICITY, GAS, AND FUEL	143.10	-0.01	2.35
1 Biaya Tempat Tinggal <i>Cost of Housing</i>	135.43	-0.08	4.93
2 Bahan Bakar, Penerangan Dan Air <i>Fuel, Electricity And Water</i>	198.02	0.01	0.15
3 Perlengkapan Rumah tangga <i>Household equipment</i>	121.39	0.00	0.62
4 Penyelenggaraan Rumah tangga <i>Household Operation</i>	109.41	0.17	1.52

LANJUTAN TABEL 7.
CONTINUED TABLE 7.

Kelompok dan Sub Kelompok <i>Group and Sub Group</i>	Juni / June		
	Indeks <i>Index</i>	% Perub. Terhadap / <i>Change To</i>	
		Bulan Lalu <i>Previous Month</i>	Des 2005 <i>Dec 2005</i>
[1]	[35]	[36]	[37]
IV. SANDANG / CLOTHING	125.35	-0.62	2.70
1 Sandang Laki-Laki <i>Men's Clothing</i>	122.34	0.00	0.00
2 Sandang Wanita <i>Woman's Clothing</i>	117.56	0.00	3.96
3 Sandang Anak-Anak <i>Children's Clothing</i>	124.36	0.00	0.66
4 Barang Pribadi Dan Sandang Lainnya <i>Personal Effects</i>	152.04	-3.45	8.14
V. KESEHATAN / HEALTH	110.44	-0.16	1.57
1 Jasa Kesehatan <i>Health Services</i>	100.00	0.00	0.00
2 Obat-obatan <i>Medicines</i>	113.99	0.00	0.00
3 Jasa Perawatan dan Jasmani <i>Personal Care Services</i>	145.22	0.00	9.77
4 Perawatan Jasmani dan Kosmetik <i>Personal Care and Cosmetics</i>	109.20	-0.26	1.16
VI. PENDIDIKAN, REKREASI, DAN OLAHRAGA EDUCATION, RECREATION AND SPORTS	120.21	0.34	1.08
1 Jasa Pendidikan <i>Education Service</i>	128.94	0.00	0.00
2 Kursus-kursus dan Pelatihan <i>Courses and Training</i>	100.00	0.00	0.00
3 Perlengkapan/Peralatan Pendidikan <i>Educational Equipments</i>	124.98	1.67	1.67
4 Rekreasi <i>Recreation</i>	104.56	0.00	3.87
5 Olah Raga <i>Sports</i>	109.30	0.68	0.68
VII. TRANSPOR, KOMUNIKASI DAN JASA KEUANGAN TRANSPORTASI, COMMUNICATIONS AND MONETARY SERVICES	187.37	0.01	0.61
1 Transpor <i>Transportation</i>	227.66	0.01	0.01
2 Komunikasi Dan Pengiriman <i>Communications And Delivery Services</i>	125.00	0.00	0.00
3 Sarana Dan Penunjang Transpor <i>Transport Equipment And Support</i>	154.79	0.00	8.45
4 Jasa Keuangan <i>Monetary Services</i>	184.59	0.00	3.63

LANJUTAN TABEL 7.
CONTINUED TABLE 7.

Kelompok dan Sub Kelompok <i>Group and Sub Group</i>	Juli / July		
	Indeks <i>Index</i>	% Perub. Terhadap / <i>Change To</i>	
		Bulan Lalu <i>Previous Month</i>	Des 2005 <i>Dec 2005</i>
[1]	[38]	[39]	[40]
INDEKS UMUM / GENERAL INDEX	136.97	0.20	0.59
I. BAHAN MAKANAN / FOOD	134.78	-0.44	-2.36
1 Padi-Padian, Umbi-Umbian Dan Hasilnya <i>Cereals, Roots, and Their Products</i>	146.15	0.38	14.97
2 Daging Dan Hasil-Hasilnya <i>Meats and its products</i>	128.63	2.15	2.31
3 Ikan Segar <i>Fresh Fish</i>	146.98	-1.42	-0.10
4 Ikan Diawetkan <i>Preserved Fish</i>	127.01	-0.40	-6.01
5 Telur, Susu Dan Hasil-Hasilnya <i>Eggs, Milk & Their Products</i>	120.56	3.14	-0.14
6 Sayur-Sayuran <i>Vegetables</i>	136.13	-12.68	-13.62
7 Kacang - Kacangan <i>Beans and Nuts</i>	122.13	-0.81	1.14
8 Buah - Buah <i>Fruits</i>	140.97	4.00	9.64
9 Bumbu - Bumbuan <i>Spices</i>	99.72	3.30	-42.42
10 Lemak Dan Minyak <i>Fats And Oil</i>	128.94	0.11	-11.64
11 Bahan Makanan Lainnya <i>Other Food Items</i>	114.71	0.00	7.76
II. MAKANAN JADI, MINUMAN, ROKOK & TEMBAKAU PREPARED FOOD, BEVERAGES AND TOBACCO PRODUCT	124.59	0.50	3.01
1 Makanan Jadi <i>Prepared Food</i>	117.22	1.21	2.04
2 Minuman Yang Tidak Beralkohol <i>Non-Alcoholic Beverages</i>	141.84	0.00	3.73
3 Tembakau Dan Minuman Beralkohol <i>Tobacco Products And Alcoholic Beverages</i>	124.06	0.00	3.73
III. PERUMAHAN, AIR, LISTRIK, GAS DAN BAHAN BAKAR / HOUSING, WATER, ELECTRICITY, GAS, AND FUEL	143.17	0.04	2.39
1 Biaya Tempat Tinggal <i>Cost of Housing</i>	135.45	0.01	4.95
2 Bahan Bakar, Penerangan Dan Air <i>Fuel, Electricity And Water</i>	198.02	0.00	0.15
3 Perlengkapan Rumah tangga <i>Household equipment</i>	121.39	0.00	0.62
4 Penyelenggaraan Rumah tangga <i>Household Operation</i>	109.69	0.26	1.79

LANJUTAN TABEL 7.
CONTINUED TABLE 7.

Kelompok dan Sub Kelompok <i>Group and Sub Group</i>	Juli / July		
	Indeks <i>Index</i>	% Perub. Terhadap / <i>Change To</i>	
		Bulan Lalu <i>Previous Month</i>	Des 2005 <i>Dec 2005</i>
[1]	[41]	[42]	[43]
IV. SANDANG / CLOTHING	125.87	0.41	3.13
1 Sandang Laki-Laki <i>Men's Clothing</i>	122.62	0.23	0.23
2 Sandang Wanita <i>Woman's Clothing</i>	117.71	0.13	4.10
3 Sandang Anak-Anak <i>Children's Clothing</i>	125.46	0.89	1.55
4 Barang Pribadi Dan Sandang Lainnya <i>Personal Effects</i>	153.28	0.81	9.02
V. KESEHATAN / HEALTH	110.64	0.17	1.74
1 Jasa Kesehatan <i>Health Services</i>	100.00	0.00	0.00
2 Obat-obatan <i>Medicines</i>	113.99	0.00	0.00
3 Jasa Perawatan dan Jasmani <i>Personal Care Services</i>	145.22	0.00	9.77
4 Perawatan Jasmani dan Kosmetik <i>Personal Care and Cosmetics</i>	109.51	0.28	1.45
VI. PENDIDIKAN, REKREASI, DAN OLAHRAGA EDUCATION, RECREATION AND SPORTS	126.92	5.58	6.71
1 Jasa Pendidikan <i>Education Service</i>	141.43	9.69	9.69
2 Kursus-kursus dan Pelatihan <i>Courses and Training</i>	100.00	0.00	0.00
3 Perlengkapan/Peralatan Pendidikan <i>Educational Equipments</i>	128.05	2.45	4.16
4 Rekreasi <i>Recreation</i>	104.56	0.00	3.87
5 Olah Raga <i>Sports</i>	109.30	0.00	0.68
VII. TRANSPOR, KOMUNIKASI DAN JASA KEUANGAN TRANSPORTASI, COMMUNICATIONS AND MONETARY SERVICES	187.37	0.00	0.61
1 Transpor <i>Transportation</i>	227.66	0.00	0.01
2 Komunikasi Dan Pengiriman <i>Communications And Delivery Services</i>	125.00	0.00	0.00
3 Sarana Dan Penunjang Transpor <i>Transport Equipment And Support</i>	154.79	0.00	8.45
4 Jasa Keuangan <i>Monetary Services</i>	184.59	0.00	3.63

LANJUTAN TABEL 7.
CONTINUED TABLE 7.

Kelompok dan Sub Kelompok <i>Group and Sub Group</i>	Indeks <i>Index</i>	Agustus / August	
		% Perub. Terhadap / <i>Change To</i>	
		Bulan Lalu <i>Previous Month</i>	Des 2005 <i>Dec 2005</i>
[1]	[44]	[45]	[46]
INDEKS UMUM / GENERAL INDEX	138.79	1.33	1.92
I. BAHAN MAKANAN / FOOD	138.96	3.10	0.67
1 Padi-Padian, Umbi-Umbian Dan Hasilnya <i>Cereals, Roots, and Their Products</i>	147.75	1.10	16.23
2 Daging Dan Hasil-Hasilnya <i>Meats and its products</i>	124.49	-3.22	-0.98
3 Ikan Segar <i>Fresh Fish</i>	166.11	13.01	12.89
4 Ikan Diawetkan <i>Preserved Fish</i>	131.05	3.19	-3.01
5 Telur, Susu Dan Hasil-Hasilnya <i>Eggs, Milk & Their Products</i>	119.71	-0.71	-0.84
6 Sayur-Sayuran <i>Vegetables</i>	145.11	6.60	-7.92
7 Kacang - Kacangan <i>Beans and Nuts</i>	125.11	2.44	3.61
8 Buah - Buah <i>Fruits</i>	138.00	-2.11	7.33
9 Bumbu - Bumbuan <i>Spices</i>	95.84	-3.89	-44.66
10 Lemak Dan Minyak <i>Fats And Oil</i>	131.70	2.14	-9.75
11 Bahan Makanan Lainnya <i>Other Food Items</i>	114.71	0.00	7.76
II. MAKANAN JADI, MINUMAN, ROKOK & TEMBAKAU PREPARED FOOD, BEVERAGES AND TOBACCO PRODUCT	124.76	0.14	3.15
1 Makanan Jadi <i>Prepared Food</i>	117.48	0.22	2.26
2 Minuman Yang Tidak Beralkohol <i>Non-Alcoholic Beverages</i>	142.12	0.20	3.94
3 Tembakau Dan Minuman Beralkohol <i>Tobacco Products And Alcoholic Beverages</i>	124.06	0.00	3.73
III. PERUMAHAN, AIR, LISTRIK, GAS DAN BAHAN BAKAR / HOUSING, WATER, ELECTRICITY, GAS, AND FUEL	143.74	0.40	2.80
1 Biaya Tempat Tinggal <i>Cost of Housing</i>	135.67	0.16	5.12
2 Bahan Bakar, Penerangan Dan Air <i>Fuel, Electricity And Water</i>	198.02	0.00	0.15
3 Perlengkapan Rumah tangga <i>Household equipment</i>	124.15	2.28	2.92
4 Penyelenggaraan Rumah tangga <i>Household Operation</i>	110.21	0.47	2.27

LANJUTAN TABEL 7.
CONTINUED TABLE 7.

Kelompok dan Sub Kelompok <i>Group and Sub Group</i>	Agustus / August		
	Indeks <i>Index</i>	% Perub. Terhadap / <i>Change To</i>	
		Bulan Lalu <i>Previous Month</i>	Des 2005 <i>Dec 2005</i>
[1]	[47]	[48]	[49]
IV. SANDANG / CLOTHING	126.21	0.26	3.40
1 Sandang Laki-Laki <i>Men's Clothing</i>	122.62	0.00	0.23
2 Sandang Wanita <i>Woman's Clothing</i>	117.91	0.17	4.27
3 Sandang Anak-Anak <i>Children's Clothing</i>	125.46	0.00	1.55
4 Barang Pribadi Dan Sandang Lainnya <i>Personal Effects</i>	155.12	1.20	10.34
V. KESEHATAN / HEALTH	110.67	0.04	1.78
1 Jasa Kesehatan <i>Health Services</i>	100.00	0.00	0.00
2 Obat-obatan <i>Medicines</i>	113.99	0.00	0.00
3 Jasa Perawatan dan Jasmani <i>Personal Care Services</i>	145.22	0.00	9.77
4 Perawatan Jasmani dan Kosmetik <i>Personal Care and Cosmetics</i>	109.57	0.06	1.51
VI. PENDIDIKAN, REKREASI, DAN OLAHRAGA EDUCATION, RECREATION AND SPORTS	127.11	0.15	6.87
1 Jasa Pendidikan <i>Education Service</i>	141.43	0.00	9.69
2 Kursus-kursus dan Pelatihan <i>Courses and Training</i>	100.00	0.00	0.00
3 Perlengkapan/Peralatan Pendidikan <i>Educational Equipments</i>	128.05	0.00	4.16
4 Rekreasi <i>Recreation</i>	105.40	0.81	4.71
5 Olah Raga <i>Sports</i>	109.30	0.00	0.68
VII. TRANSPOR, KOMUNIKASI DAN JASA KEUANGAN TRANSPORTASI, COMMUNICATIONS AND MONETARY SERVICES	187.37	0.00	0.61
1 Transpor <i>Transportation</i>	227.66	0.00	0.01
2 Komunikasi Dan Pengiriman <i>Communications And Delivery Services</i>	125.00	0.00	0.00
3 Sarana Dan Penunjang Transpor <i>Transport Equipment And Support</i>	154.79	0.00	8.45
4 Jasa Keuangan <i>Monetary Services</i>	184.59	0.00	3.63

LANJUTAN TABEL 7.
CONTINUED TABLE 7.

Kelompok dan Sub Kelompok <i>Group and Sub Group</i>	September / <i>September</i>		
	Indeks <i>Index</i>	% Perub. Terhadap / <i>Change To</i>	
		Bulan Lalu <i>Previous Month</i>	Des 2005 <i>Dec 2005</i>
[1]	[50]	[51]	[52]
INDEKS UMUM / <i>GENERAL INDEX</i>	140.00	0.87	2.81
I. BAHAN MAKANAN / <i>FOOD</i>	141.84	2.08	2.76
1 Padi-Padian, Umbi-Umbian Dan Hasilnya <i>Cereals, Roots, and Their Products</i>	148.25	0.34	16.62
2 Daging Dan Hasil-Hasilnya <i>Meats and its products</i>	121.84	-2.13	-3.09
3 Ikan Segar <i>Fresh Fish</i>	168.13	1.22	14.27
4 Ikan Diawetkan <i>Preserved Fish</i>	138.53	5.71	2.52
5 Telur, Susu Dan Hasil-Hasilnya <i>Eggs, Milk & Their Products</i>	117.75	-1.63	-2.46
6 Sayur-Sayuran <i>Vegetables</i>	146.86	1.20	-6.81
7 Kacang - Kacangan <i>Beans and Nuts</i>	125.11	0.00	3.61
8 Buah - Buah <i>Fruits</i>	140.82	2.04	9.53
9 Bumbu - Bumbuan <i>Spices</i>	119.99	25.20	-30.71
10 Lemak Dan Minyak <i>Fats And Oil</i>	132.22	0.39	-9.39
11 Bahan Makanan Lainnya <i>Other Food Items</i>	114.71	0.00	7.76
II. MAKANAN JADI, MINUMAN, ROKOK & TEMBAKAU <i>PREPARED FOOD, BEVERAGES AND TOBACCO PRODUCST</i>	124.83	0.05	3.21
1 Makanan Jadi <i>Prepared Food</i>	117.48	0.00	2.26
2 Minuman Yang Tidak Beralkohol <i>Non-Alcoholic Beverages</i>	141.28	-0.59	3.32
3 Tembakau Dan Minuman Beralkohol <i>Tobacco Products And Alcoholic Beverages</i>	124.74	0.54	4.29
III. PERUMAHAN, AIR, LISTRIK, GAS DAN BAHAN BAKAR / <i>HOUSING, WATER, ELECTRICITY, GAS, AND FUEL</i>	143.77	0.02	2.82
1 Biaya Tempat Tinggal <i>Cost of Housing</i>	135.67	0.00	5.12
2 Bahan Bakar, Penerangan Dan Air <i>Fuel, Electricity And Water</i>	198.02	0.00	0.15
3 Perlengkapan Rumah tangga <i>Household equipment</i>	124.38	0.18	3.10
4 Penyelenggaraan Rumah tangga <i>Household Operation</i>	110.21	0.00	2.27

LANJUTAN TABEL 7.
CONTINUED TABLE 7.

Kelompok dan Sub Kelompok <i>Group and Sub Group</i>	September / <i>September</i>		
	Indeks <i>Index</i>	% Perub. Terhadap / <i>Change To</i>	
		Bulan Lalu <i>Previous Month</i>	Des 2005 <i>Dec 2005</i>
[1]	[53]	[54]	[55]
IV. SANDANG / <i>CLOTHING</i>	126.19	-0.01	3.39
1 Sandang Laki-Laki <i>Men's Clothing</i>	122.62	0.00	0.23
2 Sandang Wanita <i>Woman's Clothing</i>	118.54	0.53	4.83
3 Sandang Anak-Anak <i>Children's Clothing</i>	125.71	0.20	1.75
4 Barang Pribadi Dan Sandang Lainnya <i>Personal Effects</i>	153.28	-1.19	9.02
V. KESEHATAN / <i>HEALTH</i>	110.67	0.00	1.78
1 Jasa Kesehatan <i>Health Services</i>	100.00	0.00	0.00
2 Obat-obatan <i>Medicines</i>	113.99	0.00	0.00
3 Jasa Perawatan dan Jasmani <i>Personal Care Services</i>	145.22	0.00	9.77
4 Perawatan Jasmani dan Kosmetik <i>Personal Care and Cosmetics</i>	109.57	0.00	1.51
VI. PENDIDIKAN, REKREASI, DAN OLAHRAGA <i>EDUCATION, RECREATION AND SPORTS</i>	128.06	0.75	7.68
1 Jasa Pendidikan <i>Education Service</i>	143.38	1.38	11.20
2 Kursus-kursus dan Pelatihan <i>Courses and Training</i>	100.00	0.00	0.00
3 Perlengkapan/Peralatan Pendidikan <i>Educational Equipments</i>	128.05	0.00	4.16
4 Rekreasi <i>Recreation</i>	105.40	0.00	4.71
5 Olah Raga <i>Sports</i>	109.30	0.00	0.68
VII. TRANSPOR, KOMUNIKASI DAN JASA KEUANGAN <i>TRANSPORTASI, COMMUNICATIONS AND MONETARY SERVICES</i>	187.37	0.00	0.61
1 Transpor <i>Transportation</i>	227.66	0.00	0.01
2 Komunikasi Dan Pengiriman <i>Communications And Delivery Services</i>	125.00	0.00	0.00
3 Sarana Dan Penunjang Transpor <i>Transport Equipment And Support</i>	154.79	0.00	8.45
4 Jasa Keuangan <i>Monetary Services</i>	184.59	0.00	3.63

LANJUTAN TABEL 7.
CONTINUED TABLE 7.

Kelompok dan Sub Kelompok <i>Group and Sub Group</i>	Oktober / October		
	Indeks <i>Index</i>	% Perub. Terhadap / <i>Change To</i>	
		Bulan Lalu <i>Previous Month</i>	Des 2005 <i>Dec 2005</i>
[1]	[56]	[57]	[58]
INDEKS UMUM / GENERAL INDEX	141.75	1.25	4.10
I. BAHAN MAKANAN / FOOD	146.12	3.01	5.86
1 Padi-Padian, Umbi-Umbian Dan Hasilnya <i>Cereals, Roots, and Their Products</i>	148.77	0.35	17.03
2 Daging Dan Hasil-Hasilnya <i>Meats and its products</i>	130.56	7.16	3.85
3 Ikan Segar <i>Fresh Fish</i>	176.51	4.98	19.96
4 Ikan Diawetkan <i>Preserved Fish</i>	155.62	12.33	15.17
5 Telur, Susu Dan Hasil-Hasilnya <i>Eggs, Milk & Their Products</i>	119.81	1.75	-0.76
6 Sayur-Sayuran <i>Vegetables</i>	143.41	-2.35	-9.00
7 Kacang - Kacangan <i>Beans and Nuts</i>	128.46	2.68	6.39
8 Buah - Buahan <i>Fruits</i>	150.57	6.93	17.11
9 Bumbu - Bumbuan <i>Spices</i>	121.71	1.44	-29.72
10 Lemak Dan Minyak <i>Fats And Oil</i>	131.53	-0.52	-9.87
11 Bahan Makanan Lainnya <i>Other Food Items</i>	114.71	0.00	7.76
II. MAKANAN JADI, MINUMAN, ROKOK & TEMBAKAU PREPARED FOOD, BEVERAGES AND TOBACCO PRODUCT	124.89	0.05	3.26
1 Makanan Jadi <i>Prepared Food</i>	117.48	0.00	2.26
2 Minuman Yang Tidak Beralkohol <i>Non-Alcoholic Beverages</i>	141.03	-0.18	3.13
3 Tembakau Dan Minuman Beralkohol <i>Tobacco Products And Alcoholic Beverages</i>	125.06	0.26	4.57
III. PERUMAHAN, AIR, LISTRIK, GAS DAN BAHAN BAKAR / HOUSING, WATER, ELECTRICITY, GAS, AND FUEL	143.75	-0.01	2.81
1 Biaya Tempat Tinggal <i>Cost of Housing</i>	135.67	0.00	5.12
2 Bahan Bakar, Penerangan Dan Air <i>Fuel, Electricity And Water</i>	198.02	0.00	0.15
3 Perlengkapan Rumah tangga <i>Household equipment</i>	124.38	0.00	3.10
4 Penyelenggaraan Rumah tangga <i>Household Operation</i>	110.14	-0.06	2.20

LANJUTAN TABEL 7.
CONTINUED TABLE 7.

Kelompok dan Sub Kelompok <i>Group and Sub Group</i>	Oktober / October		
	Indeks <i>Index</i>	% Perub. Terhadap / <i>Change To</i>	
		Bulan Lalu <i>Previous Month</i>	Des 2005 <i>Dec 2005</i>
[1]	[59]	[60]	[61]
IV. SANDANG / CLOTHING	125.95	-0.19	3.19
1 Sandang Laki-Laki <i>Men's Clothing</i>	122.96	0.28	0.50
2 Sandang Wanita <i>Woman's Clothing</i>	118.97	0.36	5.21
3 Sandang Anak-Anak <i>Children's Clothing</i>	125.80	0.07	1.82
4 Barang Pribadi Dan Sandang Lainnya <i>Personal Effects</i>	149.68	-2.35	6.47
V. KESEHATAN / HEALTH	110.65	-0.02	1.76
1 Jasa Kesehatan <i>Health Services</i>	100.00	0.00	0.00
2 Obat-obatan <i>Medicines</i>	113.78	-0.18	-0.18
3 Jasa Perawatan dan Jasmani <i>Personal Care Services</i>	145.22	0.00	9.77
4 Perawatan Jasmani dan Kosmetik <i>Personal Care and Cosmetics</i>	109.57	0.00	1.51
VI. PENDIDIKAN, REKREASI, DAN OLAHRAGA EDUCATION, RECREATION AND SPORTS	128.06	0.00	7.68
1 Jasa Pendidikan <i>Education Service</i>	143.38	0.00	11.20
2 Kursus-kursus dan Pelatihan <i>Courses and Training</i>	100.00	0.00	0.00
3 Perlengkapan/Peralatan Pendidikan <i>Educational Equipments</i>	128.05	0.00	4.16
4 Rekreasi <i>Recreation</i>	105.40	0.00	4.71
5 Olah Raga <i>Sports</i>	109.30	0.00	0.68
VII. TRANSPOR, KOMUNIKASI DAN JASA KEUANGAN TRANSPORTASI, COMMUNICATIONS AND MONETARY SERVICES	188.06	0.37	0.99
1 Transpor <i>Transportation</i>	228.92	0.55	0.56
2 Komunikasi Dan Pengiriman <i>Communications And Delivery Services</i>	125.00	0.00	0.00
3 Sarana Dan Penunjang Transpor <i>Transport Equipment And Support</i>	154.79	0.00	8.45
4 Jasa Keuangan <i>Monetary Services</i>	184.59	0.00	3.63

LANJUTAN TABEL 7.
CONTINUED TABLE 7.

Kelompok dan Sub Kelompok <i>Group and Sub Group</i>	Nopember / <i>November</i>		
	Indeks <i>Index</i>	% Perub. Terhadap / <i>Change To</i>	
		Bulan Lalu <i>Previous Month</i>	Des 2005 <i>Dec 2005</i>
[1]	[62]	[63]	[64]
INDEKS UMUM / <i>GENERAL INDEX</i>	143.27	1.07	5.21
I. BAHAN MAKANAN / <i>FOOD</i>	148.33	1.51	7.45
1 Padi-Padian, Umbi-Umbian Dan Hasilnya <i>Cereals, Roots, and Their Products</i>	148.78	0.01	17.04
2 Daging Dan Hasil-Hasilnya <i>Meats and its products</i>	128.01	-1.95	1.82
3 Ikan Segar <i>Fresh Fish</i>	172.65	-2.18	17.34
4 Ikan Diawetkan <i>Preserved Fish</i>	152.49	-2.01	12.85
5 Telur, Susu Dan Hasil-Hasilnya <i>Eggs, Milk & Their Products</i>	122.73	2.43	1.66
6 Sayur-Sayuran <i>Vegetables</i>	158.99	10.86	0.89
7 Kacang - Kacangan <i>Beans and Nuts</i>	128.46	0.00	6.39
8 Buah - Buah <i>Fruits</i>	165.06	9.62	28.38
9 Bumbu - Bumbuan <i>Spices</i>	124.57	2.35	-28.07
10 Lemak Dan Minyak <i>Fats And Oil</i>	132.58	0.80	-9.14
11 Bahan Makanan Lainnya <i>Other Food Items</i>	114.71	0.00	7.76
II. MAKANAN JADI, MINUMAN, ROKOK & TEMBAKAU <i>PREPARED FOOD, BEVERAGES AND TOBACCO PRODUCT</i>	127.01	1.70	5.02
1 Makanan Jadi <i>Prepared Food</i>	120.93	2.94	5.26
2 Minuman Yang Tidak Beralkohol <i>Non-Alcoholic Beverages</i>	143.29	1.60	4.79
3 Tembakau Dan Minuman Beralkohol <i>Tobacco Products And Alcoholic Beverages</i>	125.42	0.29	4.87
III. PERUMAHAN, AIR, LISTRIK, GAS DAN BAHAN BAKAR / <i>HOUSING, WATER, ELECTRICITY, GAS, AND FUEL</i>	145.03	0.89	3.72
1 Biaya Tempat Tinggal <i>Cost of Housing</i>	138.58	2.15	7.37
2 Bahan Bakar, Penerangan Dan Air <i>Fuel, Electricity And Water</i>	198.02	0.00	0.15
3 Perlengkapan Rumah tangga <i>Household equipment</i>	124.38	0.00	3.10
4 Penyelenggaraan Rumah tangga <i>Household Operation</i>	110.14	0.00	2.20

LANJUTAN TABEL 7.
CONTINUED TABLE 7.

Kelompok dan Sub Kelompok <i>Group and Sub Group</i>	Nopember / <i>November</i>		
	Indeks <i>Index</i>	% Perub. Terhadap / <i>Change To</i>	
		Bulan Lalu <i>Previous Month</i>	Des 2005 <i>Dec 2005</i>
[1]	[65]	[66]	[67]
IV. SANDANG / <i>CLOTHING</i>	126.21	0.21	3.41
1 Sandang Laki-Laki <i>Men's Clothing</i>	122.96	0.00	0.50
2 Sandang Wanita <i>Woman's Clothing</i>	118.97	0.00	5.21
3 Sandang Anak-Anak <i>Children's Clothing</i>	125.80	0.00	1.82
4 Barang Pribadi Dan Sandang Lainnya <i>Personal Effects</i>	151.48	1.20	7.75
V. KESEHATAN / <i>HEALTH</i>	110.60	-0.05	1.71
1 Jasa Kesehatan <i>Health Services</i>	100.00	0.00	0.00
2 Obat-obatan <i>Medicines</i>	113.78	0.00	-0.18
3 Jasa Perawatan dan Jasmani <i>Personal Care Services</i>	145.22	0.00	9.77
4 Perawatan Jasmani dan Kosmetik <i>Personal Care and Cosmetics</i>	109.49	-0.07	1.43
VI. PENDIDIKAN, REKREASI, DAN OLAHRAGA <i>EDUCATION, RECREATION AND SPORTS</i>	128.06	0.00	7.68
1 Jasa Pendidikan <i>Education Service</i>	143.38	0.00	11.20
2 Kursus-kursus dan Pelatihan <i>Courses and Training</i>	100.00	0.00	0.00
3 Perlengkapan/Peralatan Pendidikan <i>Educational Equipments</i>	128.05	0.00	4.16
4 Rekreasi <i>Recreation</i>	105.40	0.00	4.71
5 Olah Raga <i>Sports</i>	109.30	0.00	0.68
VII. TRANSPOR, KOMUNIKASI DAN JASA KEUANGAN <i>TRANSPORTASI, COMMUNICATIONS AND MONETARY SERVICES</i>	187.65	-0.22	0.76
1 Transpor <i>Transportation</i>	228.17	-0.33	0.23
2 Komunikasi Dan Pengiriman <i>Communications And Delivery Services</i>	125.00	0.00	0.00
3 Sarana Dan Penunjang Transpor <i>Transport Equipment And Support</i>	154.79	0.00	8.45
4 Jasa Keuangan <i>Monetary Services</i>	184.59	0.00	3.63

LANJUTAN TABEL 7.
CONTINUED TABLE 7.

Kelompok dan Sub Kelompok <i>Group and Sub Group</i>	Desember / December		
	Indeks <i>Index</i>	% Perub. Terhadap / <i>Change To</i>	
		Bulan Lalu <i>Previous Month</i>	Des 2005 <i>Dec 2005</i>
[1]	[68]	[69]	[70]
INDEKS UMUM / GENERAL INDEX	145.03	1.23	6.51
I. BAHAN MAKANAN / FOOD	151.52	2.16	9.77
1 Padi-Padian, Umbi-Umbian Dan Hasilnya <i>Cereals, Roots, and Their Products</i>	151.16	1.60	18.91
2 Daging Dan Hasil-Hasilnya <i>Meats and its products</i>	129.45	1.13	2.97
3 Ikan Segar <i>Fresh Fish</i>	174.43	1.03	18.55
4 Ikan Diawetkan <i>Preserved Fish</i>	156.13	2.39	15.55
5 Telur, Susu Dan Hasil-Hasilnya <i>Eggs, Milk & Their Products</i>	121.83	-0.73	0.92
6 Sayur-Sayuran <i>Vegetables</i>	144.86	-8.89	-8.08
7 Kacang - Kacangan <i>Beans and Nuts</i>	128.31	-0.12	6.26
8 Buah - Buah <i>Fruits</i>	161.72	-2.02	25.78
9 Bumbu - Bumbuan <i>Spices</i>	166.16	33.39	-4.05
10 Lemak Dan Minyak <i>Fats And Oil</i>	135.76	2.40	-6.96
11 Bahan Makanan Lainnya <i>Other Food Items</i>	114.71	0.00	7.76
II. MAKANAN JADI, MINUMAN, ROKOK & TEMBAKAU PREPARED FOOD, BEVERAGES AND TOBACCO PRODUCT	128.56	1.22	6.30
1 Makanan Jadi <i>Prepared Food</i>	121.22	0.24	5.51
2 Minuman Yang Tidak Beralkohol <i>Non-Alcoholic Beverages</i>	145.91	1.83	6.70
3 Tembakau Dan Minuman Beralkohol <i>Tobacco Products And Alcoholic Beverages</i>	127.96	2.02	6.99
III. PERUMAHAN, AIR, LISTRIK, GAS DAN BAHAN BAKAR / HOUSING, WATER, ELECTRICITY, GAS, AND FUEL	145.75	0.50	4.24
1 Biaya Tempat Tinggal <i>Cost of Housing</i>	139.07	0.36	7.75
2 Bahan Bakar, Penerangan Dan Air <i>Fuel, Electricity And Water</i>	198.02	0.00	0.15
3 Perlengkapan Rumah tangga <i>Household equipment</i>	127.30	2.35	5.52
4 Penyelenggaraan Rumah tangga <i>Household Operation</i>	110.70	0.51	2.73

LANJUTAN TABEL 7.
CONTINUED TABLE 7.

Kelompok dan Sub Kelompok <i>Group and Sub Group</i>	Desember / December		
	Indeks <i>Index</i>	% Perub. Terhadap / <i>Change To</i>	
		Bulan Lalu <i>Previous Month</i>	Des 2005 <i>Dec 2005</i>
[1]	[71]	[72]	[73]
IV. SANDANG / CLOTHING	126.61	0.31	3.73
1 Sandang Laki-Laki <i>Men's Clothing</i>	122.96	0.00	0.50
2 Sandang Wanita <i>Woman's Clothing</i>	118.97	0.00	5.21
3 Sandang Anak-Anak <i>Children's Clothing</i>	125.80	0.00	1.82
4 Barang Pribadi Dan Sandang Lainnya <i>Personal Effects</i>	154.21	1.80	9.69
V. KESEHATAN / HEALTH	110.66	0.05	1.77
1 Jasa Kesehatan <i>Health Services</i>	100.00	0.00	0.00
2 Obat-obatan <i>Medicines</i>	113.78	0.00	-0.18
3 Jasa Perawatan dan Jasmani <i>Personal Care Services</i>	145.22	0.00	9.77
4 Perawatan Jasmani dan Kosmetik <i>Personal Care and Cosmetics</i>	109.59	0.09	1.52
VI. PENDIDIKAN, REKREASI, DAN OLAHRAGA EDUCATION, RECREATION AND SPORTS	128.49	0.33	8.04
1 Jasa Pendidikan <i>Education Service</i>	143.38	0.00	11.20
2 Kursus-kursus dan Pelatihan <i>Courses and Training</i>	100.00	0.00	0.00
3 Perlengkapan/Peralatan Pendidikan <i>Educational Equipments</i>	128.05	0.00	4.16
4 Rekreasi <i>Recreation</i>	107.30	1.80	6.59
5 Olah Raga <i>Sports</i>	109.30	0.00	0.68
VII. TRANSPOR, KOMUNIKASI DAN JASA KEUANGAN TRANSPORTASI, COMMUNICATIONS AND MONETARY SERVICES	187.65	0.00	0.76
1 Transpor <i>Transportation</i>	228.17	0.00	0.23
2 Komunikasi Dan Pengiriman <i>Communications And Delivery Services</i>	125.00	0.00	0.00
3 Sarana Dan Penunjang Transpor <i>Transport Equipment And Support</i>	154.79	0.00	8.45
4 Jasa Keuangan <i>Monetary Services</i>	184.59	0.00	3.63

TABEL / TABLE : 8
 INDEKS HARGA KONSUMEN (IHK), DAN PERSENTASE PERUBAHAN DI KABUPATEN ASAHAN, 2006
 CONSUMER PRICE INDEX (CPI), AND PERCENTAGE OF CHANGE IN ASAHAN REGENCY, 2006
 (TAHUN 2002 = 100)

Kelompok dan Sub Kelompok <i>Group and Sub Group</i>	Januari / January		
	Indeks <i>Index</i>	% Perub. Terhadap / <i>Change To</i>	
		Bulan Lalu <i>Previous Month</i>	Des 2005 <i>Dec 2005</i>
[1]	[2]	[3]	[4]
INDEKS UMUM / GENERAL INDEX	137.40	-0.44	-0.44
I. BAHAN MAKANAN / FOOD	136.78	-1.43	-1.43
1 Padi-Padian, Umbi-Umbian Dan Hasilnya <i>Cereals, Roots, and Their Products</i>	136.59	7.03	7.03
2 Daging Dan Hasil-Hasilnya <i>Meats and its products</i>	133.67	-1.22	-1.22
3 Ikan Segar <i>Fresh Fish</i>	148.22	0.50	0.50
4 Ikan Diawetkan <i>Preserved Fish</i>	127.19	-6.84	-6.84
5 Telur, Susu Dan Hasil-Hasilnya <i>Eggs, Milk & Their Products</i>	119.98	-0.59	-0.59
6 Sayur-Sayuran <i>Vegetables</i>	133.14	-16.65	-16.65
7 Kacang - Kacangan <i>Beans and Nuts</i>	117.92	0.00	0.00
8 Buah - Buah <i>Fruits</i>	123.34	-2.47	-2.47
9 Bumbu - Bumbuan <i>Spices</i>	160.95	-8.09	-8.09
10 Lemak Dan Minyak <i>Fats And Oil</i>	132.53	-5.60	-5.60
11 Bahan Makanan Lainnya <i>Other Food Items</i>	111.78	5.75	5.75
II. MAKANAN JADI, MINUMAN, ROKOK & TEMBAKAU PREPARED FOOD, BEVERAGES AND TOBACCO PRODUCT	122.68	0.94	0.94
1 Makanan Jadi <i>Prepared Food</i>	116.09	0.77	0.77
2 Minuman Yang Tidak Beralkohol <i>Non-Alcoholic Beverages</i>	135.86	1.37	1.37
3 Tembakau Dan Minuman Beralkohol <i>Tobacco Products And Alcoholic Beverages</i>	127.05	0.28	0.28
III. PERUMAHAN, AIR, LISTRIK, GAS DAN BAHAN BAKAR / HOUSING, WATER, ELECTRICITY, GAS, AND FUEL	137.23	0.22	0.22
1 Biaya Tempat Tinggal <i>Cost of Housing</i>	127.59	0.37	0.37
2 Bahan Bakar, Penerangan Dan Air <i>Fuel, Electricity And Water</i>	171.55	0.00	0.00
3 Perlengkapan Rumah tangga <i>Household equipment</i>	119.55	0.32	0.32
4 Penyelenggaraan Rumah tangga <i>Household Operation</i>	107.63	0.35	0.35

LANJUTAN TABEL 8.
CONTINUED TABLE 8.

Kelompok dan Sub Kelompok <i>Group and Sub Group</i>	Januari / <i>January</i>		
	Indeks <i>Index</i>	% Perub. Terhadap / <i>Change To</i>	
		Bulan Lalu <i>Previous Month</i>	Des 2005 <i>Dec 2005</i>
[1]	[5]	[6]	[7]
IV. SANDANG / <i>CLOTHING</i>	120.68	0.18	0.18
1 Sandang Laki-Laki <i>Men's Clothing</i>	121.58	0.00	0.00
2 Sandang Wanita <i>Woman's Clothing</i>	108.92	0.00	0.00
3 Sandang Anak-Anak <i>Children's Clothing</i>	123.69	0.00	0.00
4 Barang Pribadi Dan Sandang Lainnya <i>Personal Effects</i>	141.34	0.99	0.99
V. KESEHATAN / <i>HEALTH</i>	108.52	0.54	0.54
1 Jasa Kesehatan <i>Health Services</i>	100.00	0.00	0.00
2 Obat-obatan <i>Medicines</i>	113.35	0.00	0.00
3 Jasa Perawatan dan Jasmani <i>Personal Care Services</i>	131.18	0.00	0.00
4 Perawatan Jasmani dan Kosmetik <i>Personal Care and Cosmetics</i>	107.97	0.90	0.90
VI. PENDIDIKAN, REKREASI, DAN OLAHRAGA <i>EDUCATION, RECREATION AND SPORTS</i>	116.88	0.05	0.05
1 Jasa Pendidikan <i>Education Service</i>	129.57	0.00	0.00
2 Kursus-kursus dan Pelatihan <i>Courses and Training</i>	100.00	0.00	0.00
3 Perlengkapan/Peralatan Pendidikan <i>Educational Equipments</i>	121.48	0.21	0.21
4 Rekreasi <i>Recreation</i>	100.50	0.00	0.00
5 Olah Raga <i>Sports</i>	108.58	0.00	0.00
VII. TRANSPOR, KOMUNIKASI DAN JASA KEUANGAN <i>TRANSPORTASI, COMMUNICATIONS AND MONETARY SERVICES</i>	191.81	0.00	0.00
1 Transpor <i>Transportation</i>	230.56	0.00	0.00
2 Komunikasi Dan Pengiriman <i>Communications And Delivery Services</i>	122.65	0.00	0.00
3 Sarana Dan Penunjang Transpor <i>Transport Equipment And Support</i>	140.92	0.00	0.00
4 Jasa Keuangan <i>Monetary Services</i>	178.13	0.00	0.00

LANJUTAN TABEL 8.
CONTINUED TABLE 8.

Kelompok dan Sub Kelompok <i>Group and Sub Group</i>	Februari / February		
	Indeks <i>Index</i>	% Perub. Terhadap / <i>Change To</i>	
		Bulan Lalu <i>Previous Month</i>	Des 2005 <i>Dec 2005</i>
[1]	[8]	[9]	[10]
INDEKS UMUM / GENERAL INDEX	138.04	0.47	0.02
I. BAHAN MAKANAN / FOOD	137.75	0.71	-0.73
1 Padi-Padian, Umbi-Umbian Dan Hasilnya <i>Cereals, Roots, and Their Products</i>	143.92	5.37	12.78
2 Daging Dan Hasil-Hasilnya <i>Meats and its products</i>	138.64	3.71	2.44
3 Ikan Segar <i>Fresh Fish</i>	149.41	0.80	1.31
4 Ikan Diawetkan <i>Preserved Fish</i>	128.99	1.42	-5.52
5 Telur, Susu Dan Hasil-Hasilnya <i>Eggs, Milk & Their Products</i>	116.74	-2.70	-3.27
6 Sayur-Sayuran <i>Vegetables</i>	144.02	8.17	-9.84
7 Kacang - Kacangan <i>Beans and Nuts</i>	115.88	-1.72	-1.72
8 Buah - Buah <i>Fruits</i>	126.55	2.60	0.07
9 Bumbu - Bumbuan <i>Spices</i>	132.24	-17.84	-24.48
10 Lemak Dan Minyak <i>Fats And Oil</i>	129.14	-2.56	-8.01
11 Bahan Makanan Lainnya <i>Other Food Items</i>	111.78	0.00	5.75
II. MAKANAN JADI, MINUMAN, ROKOK & TEMBAKAU PREPARED FOOD, BEVERAGES AND TOBACCO PRODUCT	122.98	0.24	1.18
1 Makanan Jadi <i>Prepared Food</i>	116.14	0.04	0.82
2 Minuman Yang Tidak Beralkohol <i>Non-Alcoholic Beverages</i>	136.72	0.64	2.02
3 Tembakau Dan Minuman Beralkohol <i>Tobacco Products And Alcoholic Beverages</i>	127.05	0.00	0.28
III. PERUMAHAN, AIR, LISTRIK, GAS DAN BAHAN BAKAR / HOUSING, WATER, ELECTRICITY, GAS, AND FUEL	137.39	0.12	0.33
1 Biaya Tempat Tinggal <i>Cost of Housing</i>	127.59	0.00	0.37
2 Bahan Bakar, Penerangan Dan Air <i>Fuel, Electricity And Water</i>	171.77	0.13	0.13
3 Perlengkapan Rumah tangga <i>Household equipment</i>	119.55	0.00	0.32
4 Penyelenggaraan Rumah tangga <i>Household Operation</i>	108.18	0.51	0.86

LANJUTAN TABEL 8.
CONTINUED TABLE 8.

Kelompok dan Sub Kelompok <i>Group and Sub Group</i>	Februari / February		
	Indeks <i>Index</i>	% Perub. Terhadap / <i>Change To</i>	
		Bulan Lalu <i>Previous Month</i>	Des 2005 <i>Dec 2005</i>
[1]	[11]	[12]	[13]
IV. SANDANG / CLOTHING	121.21	0.44	0.62
1 Sandang Laki-Laki <i>Men's Clothing</i>	121.58	0.00	0.00
2 Sandang Wanita <i>Woman's Clothing</i>	109.11	0.18	0.18
3 Sandang Anak-Anak <i>Children's Clothing</i>	123.93	0.19	0.19
4 Barang Pribadi Dan Sandang Lainnya <i>Personal Effects</i>	143.97	1.86	2.87
V. KESEHATAN / HEALTH	108.41	-0.10	0.44
1 Jasa Kesehatan <i>Health Services</i>	100.00	0.00	0.00
2 Obat-obatan <i>Medicines</i>	113.35	0.00	0.00
3 Jasa Perawatan dan Jasmani <i>Personal Care Services</i>	131.18	0.00	0.00
4 Perawatan Jasmani dan Kosmetik <i>Personal Care and Cosmetics</i>	107.79	-0.17	0.73
VI. PENDIDIKAN, REKREASI, DAN OLAHRAGA EDUCATION, RECREATION AND SPORTS	118.01	0.97	1.02
1 Jasa Pendidikan <i>Education Service</i>	129.57	0.00	0.00
2 Kursus-kursus dan Pelatihan <i>Courses and Training</i>	100.00	0.00	0.00
3 Perlengkapan/Peralatan Pendidikan <i>Educational Equipments</i>	121.48	0.00	0.21
4 Rekreasi <i>Recreation</i>	104.69	4.17	4.17
5 Olah Raga <i>Sports</i>	108.58	0.00	0.00
VII. TRANSPOR, KOMUNIKASI DAN JASA KEUANGAN TRANSPORTASI, COMMUNICATIONS AND MONETARY SERVICES	192.54	0.38	0.38
1 Transpor <i>Transportation</i>	230.56	0.00	0.00
2 Komunikasi Dan Pengiriman <i>Communications And Delivery Services</i>	122.65	0.00	0.00
3 Sarana Dan Penunjang Transpor <i>Transport Equipment And Support</i>	152.90	8.50	8.50
4 Jasa Keuangan <i>Monetary Services</i>	178.13	0.00	0.00

LANJUTAN TABEL 8.
CONTINUED TABLE 8.

Kelompok dan Sub Kelompok <i>Group and Sub Group</i>	Indeks <i>Index</i>	Maret / <i>March</i>	
		% Perub. Terhadap / <i>Change To</i>	
		Bulan Lalu <i>Previous Month</i>	Des 2005 <i>Dec 2005</i>
[1]	[14]	[15]	[16]
INDEKS UMUM / GENERAL INDEX	138.14	0.07	0.10
I. BAHAN MAKANAN / FOOD	137.52	-0.17	-0.89
1 Padi-Padian, Umbi-Umbian Dan Hasilnya <i>Cereals, Roots, and Their Products</i>	143.48	-0.31	12.43
2 Daging Dan Hasil-Hasilnya <i>Meats and its products</i>	135.91	-1.97	0.43
3 Ikan Segar <i>Fresh Fish</i>	148.82	-0.39	0.91
4 Ikan Diawetkan <i>Preserved Fish</i>	133.14	3.22	-2.48
5 Telur, Susu Dan Hasil-Hasilnya <i>Eggs, Milk & Their Products</i>	116.75	0.00	-3.27
6 Sayur-Sayuran <i>Vegetables</i>	152.16	5.65	-4.75
7 Kacang - Kacangan <i>Beans and Nuts</i>	115.88	0.00	-1.72
8 Buah - Buah <i>Fruits</i>	127.86	1.04	1.11
9 Bumbu - Bumbuan <i>Spices</i>	124.90	-5.55	-28.67
10 Lemak Dan Minyak <i>Fats And Oil</i>	128.58	-0.44	-8.41
11 Bahan Makanan Lainnya <i>Other Food Items</i>	111.78	0.00	5.75
II. MAKANAN JADI, MINUMAN, ROKOK & TEMBAKAU PREPARED FOOD, BEVERAGES AND TOBACCO PRODUCT	123.04	0.06	1.24
1 Makanan Jadi <i>Prepared Food</i>	116.18	0.03	0.85
2 Minuman Yang Tidak Beralkohol <i>Non-Alcoholic Beverages</i>	136.88	0.11	2.13
3 Tembakau Dan Minuman Beralkohol <i>Tobacco Products And Alcoholic Beverages</i>	127.05	0.00	0.28
III. PERUMAHAN, AIR, LISTRIK, GAS DAN BAHAN BAKAR / HOUSING, WATER, ELECTRICITY, GAS, AND FUEL	138.00	0.44	0.78
1 Biaya Tempat Tinggal <i>Cost of Housing</i>	128.40	0.63	1.01
2 Bahan Bakar, Penerangan Dan Air <i>Fuel, Electricity And Water</i>	171.77	0.00	0.13
3 Perlengkapan Rumah tangga <i>Household equipment</i>	119.88	0.27	0.59
4 Penyelenggaraan Rumah tangga <i>Household Operation</i>	109.62	1.33	2.20

LANJUTAN TABEL 8.
CONTINUED TABLE 8.

Kelompok dan Sub Kelompok <i>Group and Sub Group</i>	Maret / March		
	Indeks <i>Index</i>	% Perub. Terhadap / <i>Change To</i>	
		Bulan Lalu <i>Previous Month</i>	Des 2005 <i>Dec 2005</i>
[1]	[17]	[18]	[19]
IV. SANDANG / CLOTHING	121.85	0.53	1.15
1 Sandang Laki-Laki <i>Men's Clothing</i>	121.58	0.00	0.00
2 Sandang Wanita <i>Woman's Clothing</i>	110.41	1.19	1.37
3 Sandang Anak-Anak <i>Children's Clothing</i>	124.10	0.14	0.33
4 Barang Pribadi Dan Sandang Lainnya <i>Personal Effects</i>	144.98	0.70	3.59
V. KESEHATAN / HEALTH	108.48	0.06	0.50
1 Jasa Kesehatan <i>Health Services</i>	100.00	0.00	0.00
2 Obat-obatan <i>Medicines</i>	113.35	0.00	0.00
3 Jasa Perawatan dan Jasmani <i>Personal Care Services</i>	131.18	0.00	0.00
4 Perawatan Jasmani dan Kosmetik <i>Personal Care and Cosmetics</i>	107.90	0.10	0.83
VI. PENDIDIKAN, REKREASI, DAN OLAHRAGA EDUCATION, RECREATION AND SPORTS	118.04	0.03	1.04
1 Jasa Pendidikan <i>Education Service</i>	129.57	0.00	0.00
2 Kursus-kursus dan Pelatihan <i>Courses and Training</i>	100.00	0.00	0.00
3 Perlengkapan/Peralatan Pendidikan <i>Educational Equipments</i>	121.63	0.13	0.34
4 Rekreasi <i>Recreation</i>	104.69	0.00	4.17
5 Olah Raga <i>Sports</i>	108.58	0.00	0.00
VII. TRANSPOR, KOMUNIKASI DAN JASA KEUANGAN TRANSPORTASI, COMMUNICATIONS AND MONETARY SERVICES	192.90	0.19	0.57
1 Transpor <i>Transportation</i>	230.56	0.00	0.00
2 Komunikasi Dan Pengiriman <i>Communications And Delivery Services</i>	122.65	0.00	0.00
3 Sarana Dan Penunjang Transpor <i>Transport Equipment And Support</i>	152.90	0.00	8.50
4 Jasa Keuangan <i>Monetary Services</i>	184.59	3.63	3.63

LANJUTAN TABEL 8.
CONTINUED TABLE 8.

Kelompok dan Sub Kelompok <i>Group and Sub Group</i>	April / April		
	Indeks <i>Index</i>	% Perub. Terhadap / <i>Change To</i>	
		Bulan Lalu <i>Previous Month</i>	Des 2005 <i>Dec 2005</i>
[1]	[20]	[21]	[22]
INDEKS UMUM / GENERAL INDEX	136.48	-1.20	-1.10
I. BAHAN MAKANAN / FOOD	133.41	-2.99	-3.86
1 Padi-Padian, Umbi-Umbian Dan Hasilnya <i>Cereals, Roots, and Their Products</i>	144.65	0.82	13.35
2 Daging Dan Hasil-Hasilnya <i>Meats and its products</i>	134.27	-1.20	-0.78
3 Ikan Segar <i>Fresh Fish</i>	142.67	-4.13	-3.26
4 Ikan Diawetkan <i>Preserved Fish</i>	129.66	-2.62	-5.03
5 Telur, Susu Dan Hasil-Hasilnya <i>Eggs, Milk & Their Products</i>	117.01	0.23	-3.05
6 Sayur-Sayuran <i>Vegetables</i>	132.23	-13.09	-17.22
7 Kacang - Kacangan <i>Beans and Nuts</i>	115.88	0.00	-1.72
8 Buah - Buah <i>Fruits</i>	128.77	0.71	1.83
9 Bumbu - Bumbuan <i>Spices</i>	107.55	-13.89	-38.58
10 Lemak Dan Minyak <i>Fats And Oil</i>	127.18	-1.09	-9.40
11 Bahan Makanan Lainnya <i>Other Food Items</i>	111.78	0.00	5.75
II. MAKANAN JADI, MINUMAN, ROKOK & TEMBAKAU PREPARED FOOD, BEVERAGES AND TOBACCO PRODUCT	123.26	0.18	1.42
1 Makanan Jadi <i>Prepared Food</i>	116.33	0.13	0.98
2 Minuman Yang Tidak Beralkohol <i>Non-Alcoholic Beverages</i>	136.88	0.00	2.13
3 Tembakau Dan Minuman Beralkohol <i>Tobacco Products And Alcoholic Beverages</i>	129.12	1.63	1.92
III. PERUMAHAN, AIR, LISTRIK, GAS DAN BAHAN BAKAR / HOUSING, WATER, ELECTRICITY, GAS, AND FUEL	138.31	0.23	1.00
1 Biaya Tempat Tinggal <i>Cost of Housing</i>	128.88	0.37	1.39
2 Bahan Bakar, Penerangan Dan Air <i>Fuel, Electricity And Water</i>	171.77	0.00	0.13
3 Perlengkapan Rumah tangga <i>Household equipment</i>	119.88	0.00	0.59
4 Penyelenggaraan Rumah tangga <i>Household Operation</i>	110.31	0.63	2.85

LANJUTAN TABEL 8.
CONTINUED TABLE 8.

Kelompok dan Sub Kelompok <i>Group and Sub Group</i>	April / April		
	Indeks <i>Index</i>	% Perub. Terhadap / <i>Change To</i>	
		Bulan Lalu <i>Previous Month</i>	Des 2005 <i>Dec 2005</i>
[1]	[23]	[24]	[25]
IV. SANDANG / CLOTHING	122.04	0.16	1.31
1 Sandang Laki-Laki <i>Men's Clothing</i>	121.58	0.00	0.00
2 Sandang Wanita <i>Woman's Clothing</i>	110.78	0.33	1.70
3 Sandang Anak-Anak <i>Children's Clothing</i>	124.37	0.21	0.54
4 Barang Pribadi Dan Sandang Lainnya <i>Personal Effects</i>	145.12	0.10	3.69
V. KESEHATAN / HEALTH	109.62	1.05	1.56
1 Jasa Kesehatan <i>Health Services</i>	100.00	0.00	0.00
2 Obat-obatan <i>Medicines</i>	113.35	0.00	0.00
3 Jasa Perawatan dan Jasmani <i>Personal Care Services</i>	146.37	11.58	11.58
4 Perawatan Jasmani dan Kosmetik <i>Personal Care and Cosmetics</i>	108.17	0.25	1.08
VI. PENDIDIKAN, REKREASI, DAN OLAHRAGA EDUCATION, RECREATION AND SPORTS	118.01	-0.03	1.01
1 Jasa Pendidikan <i>Education Service</i>	129.57	0.00	0.00
2 Kursus-kursus dan Pelatihan <i>Courses and Training</i>	100.00	0.00	0.00
3 Perlengkapan/Peralatan Pendidikan <i>Educational Equipments</i>	121.45	-0.15	0.19
4 Rekreasi <i>Recreation</i>	104.69	0.00	4.17
5 Olah Raga <i>Sports</i>	108.58	0.00	0.00
VII. TRANSPOR, KOMUNIKASI DAN JASA KEUANGAN TRANSPORTASI, COMMUNICATIONS AND MONETARY SERVICES	192.90	0.00	0.57
1 Transpor <i>Transportation</i>	230.56	0.00	0.00
2 Komunikasi Dan Pengiriman <i>Communications And Delivery Services</i>	122.65	0.00	0.00
3 Sarana Dan Penunjang Transpor <i>Transport Equipment And Support</i>	152.90	0.00	8.50
4 Jasa Keuangan <i>Monetary Services</i>	184.59	0.00	3.63

LANJUTAN TABEL 8.
CONTINUED TABLE 8.

Kelompok dan Sub Kelompok <i>Group and Sub Group</i>	Mei / May		
	Indeks <i>Index</i>	% Perub. Terhadap / <i>Change To</i>	
		Bulan Lalu <i>Previous Month</i>	Des 2005 <i>Dec 2005</i>
[1]	[26]	[27]	[28]
INDEKS UMUM / GENERAL INDEX	137.29	0.59	-0.52
I. BAHAN MAKANAN / FOOD	132.69	-0.54	-4.38
1 Padi-Padian, Umbi-Umbian Dan Hasilnya <i>Cereals, Roots, and Their Products</i>	146.51	1.29	14.81
2 Daging Dan Hasil-Hasilnya <i>Meats and its products</i>	128.59	-4.23	-4.98
3 Ikan Segar <i>Fresh Fish</i>	142.11	-0.39	-3.64
4 Ikan Diawetkan <i>Preserved Fish</i>	132.20	1.96	-3.17
5 Telur, Susu Dan Hasil-Hasilnya <i>Eggs, Milk & Their Products</i>	117.32	0.27	-2.79
6 Sayur-Sayuran <i>Vegetables</i>	132.16	-0.05	-17.26
7 Kacang - Kacangan <i>Beans and Nuts</i>	117.90	1.75	-0.01
8 Buah - Buah <i>Fruits</i>	130.78	1.56	3.42
9 Bumbu - Bumbuan <i>Spices</i>	97.01	-9.80	-44.60
10 Lemak Dan Minyak <i>Fats And Oil</i>	126.92	-0.21	-9.59
11 Bahan Makanan Lainnya <i>Other Food Items</i>	111.78	0.00	5.75
II. MAKANAN JADI, MINUMAN, ROKOK & TEMBAKAU PREPARED FOOD, BEVERAGES AND TOBACCO PRODUCT	123.65	0.32	1.74
1 Makanan Jadi <i>Prepared Food</i>	116.33	0.00	0.98
2 Minuman Yang Tidak Beralkohol <i>Non-Alcoholic Beverages</i>	137.46	0.43	2.57
3 Tembakau Dan Minuman Beralkohol <i>Tobacco Products And Alcoholic Beverages</i>	132.69	2.77	4.74
III. PERUMAHAN, AIR, LISTRIK, GAS DAN BAHAN BAKAR / HOUSING, WATER, ELECTRICITY, GAS, AND FUEL	142.97	3.38	4.41
1 Biaya Tempat Tinggal <i>Cost of Housing</i>	140.43	8.96	10.47
2 Bahan Bakar, Penerangan Dan Air <i>Fuel, Electricity And Water</i>	171.77	0.00	0.13
3 Perlengkapan Rumah tangga <i>Household equipment</i>	119.88	0.00	0.59
4 Penyelenggaraan Rumah tangga <i>Household Operation</i>	110.04	-0.24	2.60

LANJUTAN TABEL 8.
CONTINUED TABLE 8.

Kelompok dan Sub Kelompok <i>Group and Sub Group</i>	Mei / May		
	Indeks <i>Index</i>	% Perub. Terhadap / <i>Change To</i>	
		Bulan Lalu <i>Previous Month</i>	Des 2005 <i>Dec 2005</i>
[1]	[29]	[30]	[31]
IV. SANDANG / CLOTHING	124.41	1.94	3.28
1 Sandang Laki-Laki <i>Men's Clothing</i>	121.58	0.00	0.00
2 Sandang Wanita <i>Woman's Clothing</i>	112.55	1.61	3.34
3 Sandang Anak-Anak <i>Children's Clothing</i>	124.37	0.00	0.54
4 Barang Pribadi Dan Sandang Lainnya <i>Personal Effects</i>	156.06	7.53	11.51
V. KESEHATAN / HEALTH	110.07	0.41	1.98
1 Jasa Kesehatan <i>Health Services</i>	100.00	0.00	0.00
2 Obat-obatan <i>Medicines</i>	113.35	0.00	0.00
3 Jasa Perawatan dan Jasmani <i>Personal Care Services</i>	146.37	0.00	11.58
4 Perawatan Jasmani dan Kosmetik <i>Personal Care and Cosmetics</i>	108.91	0.68	1.78
VI. PENDIDIKAN, REKREASI, DAN OLAHRAGA EDUCATION, RECREATION AND SPORTS	117.93	-0.06	0.95
1 Jasa Pendidikan <i>Education Service</i>	129.57	0.00	0.00
2 Kursus-kursus dan Pelatihan <i>Courses and Training</i>	100.00	0.00	0.00
3 Perlengkapan/Peralatan Pendidikan <i>Educational Equipments</i>	121.08	-0.31	-0.11
4 Rekreasi <i>Recreation</i>	104.69	0.00	4.17
5 Olah Raga <i>Sports</i>	108.58	0.00	0.00
VII. TRANSPOR, KOMUNIKASI DAN JASA KEUANGAN TRANSPORTASI, COMMUNICATIONS AND MONETARY SERVICES	192.90	0.00	0.57
1 Transpor <i>Transportation</i>	230.56	0.00	0.00
2 Komunikasi Dan Pengiriman <i>Communications And Delivery Services</i>	122.65	0.00	0.00
3 Sarana Dan Penunjang Transpor <i>Transport Equipment And Support</i>	152.90	0.00	8.50
4 Jasa Keuangan <i>Monetary Services</i>	184.59	0.00	3.63

LANJUTAN TABEL 8.
CONTINUED TABLE 8.

Kelompok dan Sub Kelompok <i>Group and Sub Group</i>	Juni / June		
	Indeks <i>Index</i>	% Perub. Terhadap / <i>Change To</i>	
		Bulan Lalu <i>Previous Month</i>	Des 2005 <i>Dec 2005</i>
[1]	[32]	[33]	[34]
INDEKS UMUM / GENERAL INDEX	138.29	0.73	0.20
I. BAHAN MAKANAN / FOOD	134.89	1.66	-2.79
1 Padi-Padian, Umbi-Umbian Dan Hasilnya <i>Cereals, Roots, and Their Products</i>	146.51	0.00	14.81
2 Daging Dan Hasil-Hasilnya <i>Meats and its products</i>	140.11	8.96	3.53
3 Ikan Segar <i>Fresh Fish</i>	135.81	-4.44	-7.92
4 Ikan Diawetkan <i>Preserved Fish</i>	131.49	-0.54	-3.69
5 Telur, Susu Dan Hasil-Hasilnya <i>Eggs, Milk & Their Products</i>	117.16	-0.14	-2.92
6 Sayur-Sayuran <i>Vegetables</i>	164.16	24.21	2.77
7 Kacang - Kacangan <i>Beans and Nuts</i>	120.34	2.07	2.06
8 Buah - Buah <i>Fruits</i>	129.60	-0.90	2.48
9 Bumbu - Bumbuan <i>Spices</i>	96.94	-0.07	-44.64
10 Lemak Dan Minyak <i>Fats And Oil</i>	127.35	0.34	-9.29
11 Bahan Makanan Lainnya <i>Other Food Items</i>	111.78	0.00	5.75
II. MAKANAN JADI, MINUMAN, ROKOK & TEMBAKAU PREPARED FOOD, BEVERAGES AND TOBACCO PRODUCT	124.11	0.37	2.12
1 Makanan Jadi <i>Prepared Food</i>	116.33	0.00	0.98
2 Minuman Yang Tidak Beralkohol <i>Non-Alcoholic Beverages</i>	139.00	1.12	3.72
3 Tembakau Dan Minuman Beralkohol <i>Tobacco Products And Alcoholic Beverages</i>	132.69	0.00	4.74
III. PERUMAHAN, AIR, LISTRIK, GAS DAN BAHAN BAKAR / HOUSING, WATER, ELECTRICITY, GAS, AND FUEL	142.97	0.00	4.41
1 Biaya Tempat Tinggal <i>Cost of Housing</i>	140.34	-0.06	10.40
2 Bahan Bakar, Penerangan Dan Air <i>Fuel, Electricity And Water</i>	171.79	0.01	0.14
3 Perlengkapan Rumah tangga <i>Household equipment</i>	119.88	0.00	0.59
4 Penyelenggaraan Rumah tangga <i>Household Operation</i>	110.21	0.15	2.75

LANJUTAN TABEL 8.
CONTINUED TABLE 8.

Kelompok dan Sub Kelompok <i>Group and Sub Group</i>	Juni / June		
	Indeks <i>Index</i>	% Perub. Terhadap / <i>Change To</i>	
		Bulan Lalu <i>Previous Month</i>	Des 2005 <i>Dec 2005</i>
[1]	[35]	[36]	[37]
IV. SANDANG / CLOTHING	123.58	-0.66	2.60
1 Sandang Laki-Laki <i>Men's Clothing</i>	121.58	0.00	0.00
2 Sandang Wanita <i>Woman's Clothing</i>	112.55	0.00	3.34
3 Sandang Anak-Anak <i>Children's Clothing</i>	124.37	0.00	0.54
4 Barang Pribadi Dan Sandang Lainnya <i>Personal Effects</i>	150.91	-3.30	7.83
V. KESEHATAN / HEALTH	109.86	-0.20	1.78
1 Jasa Kesehatan <i>Health Services</i>	100.00	0.00	0.00
2 Obat-obatan <i>Medicines</i>	113.35	0.00	0.00
3 Jasa Perawatan dan Jasmani <i>Personal Care Services</i>	146.37	0.00	11.58
4 Perawatan Jasmani dan Kosmetik <i>Personal Care and Cosmetics</i>	108.55	-0.33	1.44
VI. PENDIDIKAN, REKREASI, DAN OLAHRAGA EDUCATION, RECREATION AND SPORTS	118.40	0.40	1.35
1 Jasa Pendidikan <i>Education Service</i>	129.57	0.00	0.00
2 Kursus-kursus dan Pelatihan <i>Courses and Training</i>	100.00	0.00	0.00
3 Perlengkapan/Peralatan Pendidikan <i>Educational Equipments</i>	123.22	1.77	1.65
4 Rekreasi <i>Recreation</i>	104.69	0.00	4.17
5 Olah Raga <i>Sports</i>	109.34	0.70	0.70
VII. TRANSPOR, KOMUNIKASI DAN JASA KEUANGAN TRANSPORTASI, COMMUNICATIONS AND MONETARY SERVICES	192.91	0.01	0.58
1 Transpor <i>Transportation</i>	230.58	0.01	0.01
2 Komunikasi Dan Pengiriman <i>Communications And Delivery Services</i>	122.65	0.00	0.00
3 Sarana Dan Penunjang Transpor <i>Transport Equipment And Support</i>	152.90	0.00	8.50
4 Jasa Keuangan <i>Monetary Services</i>	184.59	0.00	3.63

LANJUTAN TABEL 8.
CONTINUED TABLE 8.

Kelompok dan Sub Kelompok <i>Group and Sub Group</i>	Juli / July		
	Indeks <i>Index</i>	% Perub. Terhadap / <i>Change To</i>	
		Bulan Lalu <i>Previous Month</i>	Des 2005 <i>Dec 2005</i>
[1]	[38]	[39]	[40]
INDEKS UMUM / GENERAL INDEX	138.36	0.05	0.26
I. BAHAN MAKANAN / FOOD	133.97	-0.69	-3.46
1 Padi-Padian, Umbi-Umbian Dan Hasilnya <i>Cereals, Roots, and Their Products</i>	147.08	0.39	15.26
2 Daging Dan Hasil-Hasilnya <i>Meats and its products</i>	147.31	5.14	8.85
3 Ikan Segar <i>Fresh Fish</i>	129.80	-4.42	-11.99
4 Ikan Diawetkan <i>Preserved Fish</i>	130.24	-0.95	-4.61
5 Telur, Susu Dan Hasil-Hasilnya <i>Eggs, Milk & Their Products</i>	120.76	3.07	0.06
6 Sayur-Sayuran <i>Vegetables</i>	143.02	-12.88	-10.47
7 Kacang - Kacangan <i>Beans and Nuts</i>	119.49	-0.70	1.34
8 Buah - Buah <i>Fruits</i>	135.30	4.40	6.99
9 Bumbu - Bumbuan <i>Spices</i>	99.60	2.75	-43.12
10 Lemak Dan Minyak <i>Fats And Oil</i>	127.50	0.12	-9.18
11 Bahan Makanan Lainnya <i>Other Food Items</i>	111.78	0.00	5.75
II. MAKANAN JADI, MINUMAN, ROKOK & TEMBAKAU PREPARED FOOD, BEVERAGES AND TOBACCO PRODUCT	125.05	0.75	2.89
1 Makanan Jadi <i>Prepared Food</i>	117.78	1.25	2.24
2 Minuman Yang Tidak Beralkohol <i>Non-Alcoholic Beverages</i>	139.00	0.00	3.72
3 Tembakau Dan Minuman Beralkohol <i>Tobacco Products And Alcoholic Beverages</i>	132.69	0.00	4.74
III. PERUMAHAN, AIR, LISTRIK, GAS DAN BAHAN BAKAR / HOUSING, WATER, ELECTRICITY, GAS, AND FUEL	143.03	0.04	4.45
1 Biaya Tempat Tinggal <i>Cost of Housing</i>	140.35	0.01	10.41
2 Bahan Bakar, Penerangan Dan Air <i>Fuel, Electricity And Water</i>	171.79	0.00	0.14
3 Perlengkapan Rumah tangga <i>Household equipment</i>	119.88	0.00	0.59
4 Penyelenggaraan Rumah tangga <i>Household Operation</i>	110.49	0.26	3.02

LANJUTAN TABEL 8.
CONTINUED TABLE 8.

Kelompok dan Sub Kelompok <i>Group and Sub Group</i>	Juli / July		
	Indeks <i>Index</i>	% Perub. Terhadap / <i>Change To</i>	
		Bulan Lalu <i>Previous Month</i>	Des 2005 <i>Dec 2005</i>
[1]	[41]	[42]	[43]
IV. SANDANG / CLOTHING	124.11	0.43	3.03
1 Sandang Laki-Laki <i>Men's Clothing</i>	121.84	0.22	0.22
2 Sandang Wanita <i>Woman's Clothing</i>	112.75	0.18	3.52
3 Sandang Anak-Anak <i>Children's Clothing</i>	125.56	0.96	1.51
4 Barang Pribadi Dan Sandang Lainnya <i>Personal Effects</i>	152.04	0.75	8.64
V. KESEHATAN / HEALTH	110.10	0.22	2.00
1 Jasa Kesehatan <i>Health Services</i>	100.00	0.00	0.00
2 Obat-obatan <i>Medicines</i>	113.35	0.00	0.00
3 Jasa Perawatan dan Jasmani <i>Personal Care Services</i>	146.37	0.00	11.58
4 Perawatan Jasmani dan Kosmetik <i>Personal Care and Cosmetics</i>	108.95	0.36	1.81
VI. PENDIDIKAN, REKREASI, DAN OLAHRAGA EDUCATION, RECREATION AND SPORTS	125.35	5.87	7.30
1 Jasa Pendidikan <i>Education Service</i>	145.63	12.40	12.40
2 Kursus-kursus dan Pelatihan <i>Courses and Training</i>	100.00	0.00	0.00
3 Perlengkapan/Peralatan Pendidikan <i>Educational Equipments</i>	125.36	1.74	3.42
4 Rekreasi <i>Recreation</i>	104.69	0.00	4.17
5 Olah Raga <i>Sports</i>	109.34	0.00	0.70
VII. TRANSPOR, KOMUNIKASI DAN JASA KEUANGAN TRANSPORTASI, COMMUNICATIONS AND MONETARY SERVICES	192.91	0.00	0.58
1 Transpor <i>Transportation</i>	230.58	0.00	0.01
2 Komunikasi Dan Pengiriman <i>Communications And Delivery Services</i>	122.65	0.00	0.00
3 Sarana Dan Penunjang Transpor <i>Transport Equipment And Support</i>	152.90	0.00	8.50
4 Jasa Keuangan <i>Monetary Services</i>	184.59	0.00	3.63

LANJUTAN TABEL 8.
CONTINUED TABLE 8.

Kelompok dan Sub Kelompok <i>Group and Sub Group</i>	Indeks <i>Index</i>	Agustus / August	
		% Perub. Terhadap / <i>Change To</i>	
		Bulan Lalu <i>Previous Month</i>	Des 2005 <i>Dec 2005</i>
[1]	[44]	[45]	[46]
INDEKS UMUM / GENERAL INDEX	139.76	1.01	1.27
I. BAHAN MAKANAN / FOOD	136.75	2.08	-1.45
1 Padi-Padian, Umbi-Umbian Dan Hasilnya <i>Cereals, Roots, and Their Products</i>	148.74	1.12	16.55
2 Daging Dan Hasil-Hasilnya <i>Meats and its products</i>	137.03	-6.98	1.26
3 Ikan Segar <i>Fresh Fish</i>	145.35	11.98	-1.45
4 Ikan Diawetkan <i>Preserved Fish</i>	134.13	2.99	-1.76
5 Telur, Susu Dan Hasil-Hasilnya <i>Eggs, Milk & Their Products</i>	119.83	-0.77	-0.71
6 Sayur-Sayuran <i>Vegetables</i>	152.03	6.30	-4.82
7 Kacang - Kacangan <i>Beans and Nuts</i>	122.03	2.13	3.49
8 Buah - Buah <i>Fruits</i>	132.74	-1.89	4.96
9 Bumbu - Bumbuan <i>Spices</i>	95.23	-4.39	-45.62
10 Lemak Dan Minyak <i>Fats And Oil</i>	130.60	2.43	-6.97
11 Bahan Makanan Lainnya <i>Other Food Items</i>	111.78	0.00	5.75
II. MAKANAN JADI, MINUMAN, ROKOK & TEMBAKAU PREPARED FOOD, BEVERAGES AND TOBACCO PRODUCT	125.34	0.24	3.13
1 Makanan Jadi <i>Prepared Food</i>	118.06	0.24	2.48
2 Minuman Yang Tidak Beralkohol <i>Non-Alcoholic Beverages</i>	139.39	0.28	4.01
3 Tembakau Dan Minuman Beralkohol <i>Tobacco Products And Alcoholic Beverages</i>	132.69	0.00	4.74
III. PERUMAHAN, AIR, LISTRIK, GAS DAN BAHAN BAKAR / HOUSING, WATER, ELECTRICITY, GAS, AND FUEL	143.57	0.38	4.85
1 Biaya Tempat Tinggal <i>Cost of Housing</i>	140.60	0.18	10.61
2 Bahan Bakar, Penerangan Dan Air <i>Fuel, Electricity And Water</i>	171.79	0.00	0.14
3 Perlengkapan Rumah tangga <i>Household equipment</i>	123.17	2.75	3.36
4 Penyelenggaraan Rumah tangga <i>Household Operation</i>	111.01	0.47	3.50

LANJUTAN TABEL 8.
CONTINUED TABLE 8.

Kelompok dan Sub Kelompok <i>Group and Sub Group</i>	Agustus / August		
	Indeks <i>Index</i>	% Perub. Terhadap / <i>Change To</i>	
		Bulan Lalu <i>Previous Month</i>	Des 2005 <i>Dec 2005</i>
[1]	[47]	[48]	[49]
IV. SANDANG / CLOTHING	124.53	0.33	3.38
1 Sandang Laki-Laki <i>Men's Clothing</i>	121.84	0.00	0.22
2 Sandang Wanita <i>Woman's Clothing</i>	113.14	0.34	3.87
3 Sandang Anak-Anak <i>Children's Clothing</i>	125.56	0.00	1.51
4 Barang Pribadi Dan Sandang Lainnya <i>Personal Effects</i>	153.79	1.15	9.88
V. KESEHATAN / HEALTH	110.15	0.05	2.05
1 Jasa Kesehatan <i>Health Services</i>	100.00	0.00	0.00
2 Obat-obatan <i>Medicines</i>	113.35	0.00	0.00
3 Jasa Perawatan dan Jasmani <i>Personal Care Services</i>	146.37	0.00	11.58
4 Perawatan Jasmani dan Kosmetik <i>Personal Care and Cosmetics</i>	109.03	0.08	1.89
VI. PENDIDIKAN, REKREASI, DAN OLAHRAGA EDUCATION, RECREATION AND SPORTS	125.62	0.21	7.53
1 Jasa Pendidikan <i>Education Service</i>	145.63	0.00	12.40
2 Kursus-kursus dan Pelatihan <i>Courses and Training</i>	100.00	0.00	0.00
3 Perlengkapan/Peralatan Pendidikan <i>Educational Equipments</i>	125.48	0.09	3.52
4 Rekreasi <i>Recreation</i>	105.58	0.85	5.05
5 Olah Raga <i>Sports</i>	109.34	0.00	0.70
VII. TRANSPOR, KOMUNIKASI DAN JASA KEUANGAN TRANSPORTASI, COMMUNICATIONS AND MONETARY SERVICES	192.91	0.00	0.58
1 Transpor <i>Transportation</i>	230.58	0.00	0.01
2 Komunikasi Dan Pengiriman <i>Communications And Delivery Services</i>	122.65	0.00	0.00
3 Sarana Dan Penunjang Transpor <i>Transport Equipment And Support</i>	152.90	0.00	8.50
4 Jasa Keuangan <i>Monetary Services</i>	184.59	0.00	3.63

LANJUTAN TABEL 8.
CONTINUED TABLE 8.

Kelompok dan Sub Kelompok <i>Group and Sub Group</i>	September / <i>September</i>		
	Indeks <i>Index</i>	% Perub. Terhadap / <i>Change To</i>	
		Bulan Lalu <i>Previous Month</i>	Des 2005 <i>Dec 2005</i>
[1]	[50]	[51]	[52]
INDEKS UMUM / <i>GENERAL INDEX</i>	140.87	0.80	2.08
I. BAHAN MAKANAN / <i>FOOD</i>	139.14	1.75	0.27
1 Padi-Padian, Umbi-Umbian Dan Hasilnya <i>Cereals, Roots, and Their Products</i>	149.25	0.34	16.95
2 Daging Dan Hasil-Hasilnya <i>Meats and its products</i>	130.06	-5.09	-3.90
3 Ikan Segar <i>Fresh Fish</i>	146.14	0.55	-0.91
4 Ikan Diawetkan <i>Preserved Fish</i>	140.42	4.69	2.85
5 Telur, Susu Dan Hasil-Hasilnya <i>Eggs, Milk & Their Products</i>	117.99	-1.53	-2.24
6 Sayur-Sayuran <i>Vegetables</i>	155.28	2.14	-2.79
7 Kacang - Kacangan <i>Beans and Nuts</i>	122.03	0.00	3.49
8 Buah - Buah <i>Fruits</i>	136.26	2.66	7.75
9 Bumbu - Bumbuan <i>Spices</i>	118.55	24.49	-32.30
10 Lemak Dan Minyak <i>Fats And Oil</i>	131.18	0.45	-6.55
11 Bahan Makanan Lainnya <i>Other Food Items</i>	111.78	0.00	5.75
II. MAKANAN JADI, MINUMAN, ROKOK & TEMBAKAU <i>PREPARED FOOD, BEVERAGES AND TOBACCO PRODUCT</i>	125.48	0.11	3.24
1 Makanan Jadi <i>Prepared Food</i>	118.06	0.00	2.48
2 Minuman Yang Tidak Beralkohol <i>Non-Alcoholic Beverages</i>	138.66	-0.52	3.47
3 Tembakau Dan Minuman Beralkohol <i>Tobacco Products And Alcoholic Beverages</i>	138.65	4.49	9.44
III. PERUMAHAN, AIR, LISTRIK, GAS DAN BAHAN BAKAR / <i>HOUSING, WATER, ELECTRICITY, GAS, AND FUEL</i>	143.64	0.04	4.90
1 Biaya Tempat Tinggal <i>Cost of Housing</i>	140.60	0.00	10.61
2 Bahan Bakar, Penerangan Dan Air <i>Fuel, Electricity And Water</i>	171.79	0.00	0.14
3 Perlengkapan Rumah tangga <i>Household equipment</i>	123.35	0.15	3.51
4 Penyelenggaraan Rumah tangga <i>Household Operation</i>	111.26	0.22	3.73

LANJUTAN TABEL 8.
CONTINUED TABLE 8.

Kelompok dan Sub Kelompok <i>Group and Sub Group</i>	September / <i>September</i>		
	Indeks <i>Index</i>	% Perub. Terhadap / <i>Change To</i>	
		Bulan Lalu <i>Previous Month</i>	Des 2005 <i>Dec 2005</i>
[1]	[53]	[54]	[55]
IV. SANDANG / <i>CLOTHING</i>	124.57	0.04	3.42
1 Sandang Laki-Laki <i>Men's Clothing</i>	121.84	0.00	0.22
2 Sandang Wanita <i>Woman's Clothing</i>	113.97	0.73	4.63
3 Sandang Anak-Anak <i>Children's Clothing</i>	125.84	0.23	1.74
4 Barang Pribadi Dan Sandang Lainnya <i>Personal Effects</i>	152.00	-1.16	8.61
V. KESEHATAN / <i>HEALTH</i>	110.15	0.00	2.05
1 Jasa Kesehatan <i>Health Services</i>	100.00	0.00	0.00
2 Obat-obatan <i>Medicines</i>	113.35	0.00	0.00
3 Jasa Perawatan dan Jasmani <i>Personal Care Services</i>	146.37	0.00	11.58
4 Perawatan Jasmani dan Kosmetik <i>Personal Care and Cosmetics</i>	109.03	0.00	1.89
VI. PENDIDIKAN, REKREASI, DAN OLAHRAGA <i>EDUCATION, RECREATION AND SPORTS</i>	126.48	0.69	8.27
1 Jasa Pendidikan <i>Education Service</i>	147.82	1.50	14.09
2 Kursus-kursus dan Pelatihan <i>Courses and Training</i>	100.00	0.00	0.00
3 Perlengkapan/Peralatan Pendidikan <i>Educational Equipments</i>	125.37	-0.09	3.42
4 Rekreasi <i>Recreation</i>	105.58	0.00	5.05
5 Olah Raga <i>Sports</i>	109.34	0.00	0.70
VII. TRANSPOR, KOMUNIKASI DAN JASA KEUANGAN <i>TRANSPORTASI, COMMUNICATIONS AND MONETARY SERVICES</i>	192.91	0.00	0.58
1 Transpor <i>Transportation</i>	230.58	0.00	0.01
2 Komunikasi Dan Pengiriman <i>Communications And Delivery Services</i>	122.65	0.00	0.00
3 Sarana Dan Penunjang Transpor <i>Transport Equipment And Support</i>	152.90	0.00	8.50
4 Jasa Keuangan <i>Monetary Services</i>	184.59	0.00	3.63

LANJUTAN TABEL 8.
CONTINUED TABLE 8.

Kelompok dan Sub Kelompok <i>Group and Sub Group</i>	Oktober / October		
	Indeks <i>Index</i>	% Perub. Terhadap / <i>Change To</i>	
		Bulan Lalu <i>Previous Month</i>	Des 2005 <i>Dec 2005</i>
[1]	[56]	[57]	[58]
INDEKS UMUM / GENERAL INDEX	143.09	1.57	3.68
I. BAHAN MAKANAN / FOOD	144.08	3.55	3.84
1 Padi-Padian, Umbi-Umbian Dan Hasilnya <i>Cereals, Roots, and Their Products</i>	149.78	0.35	17.36
2 Daging Dan Hasil-Hasilnya <i>Meats and its products</i>	145.11	11.58	7.23
3 Ikan Segar <i>Fresh Fish</i>	153.84	5.27	4.31
4 Ikan Diawetkan <i>Preserved Fish</i>	155.96	11.07	14.23
5 Telur, Susu Dan Hasil-Hasilnya <i>Eggs, Milk & Their Products</i>	120.21	1.88	-0.40
6 Sayur-Sayuran <i>Vegetables</i>	154.29	-0.64	-3.41
7 Kacang - Kacangan <i>Beans and Nuts</i>	124.91	2.36	5.93
8 Buah - Buahhan <i>Fruits</i>	145.28	6.62	14.89
9 Bumbu - Bumbuan <i>Spices</i>	120.08	1.29	-31.43
10 Lemak Dan Minyak <i>Fats And Oil</i>	130.41	-0.59	-7.10
11 Bahan Makanan Lainnya <i>Other Food Items</i>	111.78	0.00	5.75
II. MAKANAN JADI, MINUMAN, ROKOK & TEMBAKAU PREPARED FOOD, BEVERAGES AND TOBACCO PRODUCST	125.43	-0.04	3.20
1 Makanan Jadi <i>Prepared Food</i>	118.06	0.00	2.48
2 Minuman Yang Tidak Beralkohol <i>Non-Alcoholic Beverages</i>	138.43	-0.17	3.29
3 Tembakau Dan Minuman Beralkohol <i>Tobacco Products And Alcoholic Beverages</i>	139.05	0.29	9.76
III. PERUMAHAN, AIR, LISTRIK, GAS DAN BAHAN BAKAR / HOUSING, WATER, ELECTRICITY, GAS, AND FUEL	143.72	0.06	4.96
1 Biaya Tempat Tinggal <i>Cost of Housing</i>	140.60	0.00	10.61
2 Bahan Bakar, Penerangan Dan Air <i>Fuel, Electricity And Water</i>	171.79	0.00	0.14
3 Perlengkapan Rumah tangga <i>Household equipment</i>	123.48	0.11	3.62
4 Penyelenggaraan Rumah tangga <i>Household Operation</i>	111.69	0.39	4.13

LANJUTAN TABEL 8.
CONTINUED TABLE 8.

Kelompok dan Sub Kelompok <i>Group and Sub Group</i>	Oktober / October		
	Indeks <i>Index</i>	% Perub. Terhadap / <i>Change To</i>	
		Bulan Lalu <i>Previous Month</i>	Des 2005 <i>Dec 2005</i>
[1]	[59]	[60]	[61]
IV. SANDANG / CLOTHING	124.25	-0.26	3.15
1 Sandang Laki-Laki <i>Men's Clothing</i>	122.20	0.30	0.51
2 Sandang Wanita <i>Woman's Clothing</i>	114.24	0.24	4.88
3 Sandang Anak-Anak <i>Children's Clothing</i>	125.93	0.07	1.81
4 Barang Pribadi Dan Sandang Lainnya <i>Personal Effects</i>	148.57	-2.26	6.16
V. KESEHATAN / HEALTH	110.12	-0.02	2.02
1 Jasa Kesehatan <i>Health Services</i>	100.00	0.00	0.00
2 Obat-obatan <i>Medicines</i>	113.16	-0.17	-0.17
3 Jasa Perawatan dan Jasmani <i>Personal Care Services</i>	146.37	0.00	11.58
4 Perawatan Jasmani dan Kosmetik <i>Personal Care and Cosmetics</i>	109.03	0.00	1.89
VI. PENDIDIKAN, REKREASI, DAN OLAHRAGA EDUCATION, RECREATION AND SPORTS	126.53	0.04	8.30
1 Jasa Pendidikan <i>Education Service</i>	147.82	0.00	14.09
2 Kursus-kursus dan Pelatihan <i>Courses and Training</i>	100.00	0.00	0.00
3 Perlengkapan/Peralatan Pendidikan <i>Educational Equipments</i>	125.59	0.18	3.61
4 Rekreasi <i>Recreation</i>	105.58	0.00	5.05
5 Olah Raga <i>Sports</i>	109.34	0.00	0.70
VII. TRANSPOR, KOMUNIKASI DAN JASA KEUANGAN TRANSPORTASI, COMMUNICATIONS AND MONETARY SERVICES	193.62	0.37	0.95
1 Transpor <i>Transportation</i>	231.76	0.51	0.52
2 Komunikasi Dan Pengiriman <i>Communications And Delivery Services</i>	122.65	0.00	0.00
3 Sarana Dan Penunjang Transpor <i>Transport Equipment And Support</i>	152.90	0.00	8.50
4 Jasa Keuangan <i>Monetary Services</i>	184.59	0.00	3.63

LANJUTAN TABEL 8.
CONTINUED TABLE 8.

Kelompok dan Sub Kelompok <i>Group and Sub Group</i>	Nopember / <i>November</i>		
	Indeks <i>Index</i>	% Perub. Terhadap / <i>Change To</i>	
		Bulan Lalu <i>Previous Month</i>	Des 2005 <i>Dec 2005</i>
[1]	[62]	[63]	[64]
INDEKS UMUM / <i>GENERAL INDEX</i>	144.77	1.17	4.90
I. BAHAN MAKANAN / <i>FOOD</i>	146.44	1.63	5.53
1 Padi-Padian, Umbi-Umbian Dan Hasilnya <i>Cereals, Roots, and Their Products</i>	149.79	0.01	17.37
2 Daging Dan Hasil-Hasilnya <i>Meats and its products</i>	142.58	-1.74	5.36
3 Ikan Segar <i>Fresh Fish</i>	151.38	-1.60	2.64
4 Ikan Diawetkan <i>Preserved Fish</i>	154.08	-1.20	12.86
5 Telur, Susu Dan Hasil-Hasilnya <i>Eggs, Milk & Their Products</i>	123.12	2.42	2.01
6 Sayur-Sayuran <i>Vegetables</i>	171.88	11.40	7.60
7 Kacang - Kacangan <i>Beans and Nuts</i>	124.91	0.00	5.93
8 Buah - Buah <i>Fruits</i>	159.58	9.84	26.19
9 Bumbu - Bumbuan <i>Spices</i>	123.53	2.88	-29.45
10 Lemak Dan Minyak <i>Fats And Oil</i>	132.12	1.32	-5.88
11 Bahan Makanan Lainnya <i>Other Food Items</i>	111.78	0.00	5.75
II. MAKANAN JADI, MINUMAN, ROKOK & TEMBAKAU <i>PREPARED FOOD, BEVERAGES AND TOBACCO PRODUCT</i>	129.32	3.10	6.40
1 Makanan Jadi <i>Prepared Food</i>	122.89	4.09	6.67
2 Minuman Yang Tidak Beralkohol <i>Non-Alcoholic Beverages</i>	140.39	1.41	4.75
3 Tembakau Dan Minuman Beralkohol <i>Tobacco Products And Alcoholic Beverages</i>	142.60	2.55	12.56
III. PERUMAHAN, AIR, LISTRIK, GAS DAN BAHAN BAKAR / <i>HOUSING, WATER, ELECTRICITY, GAS, AND FUEL</i>	144.32	0.41	5.39
1 Biaya Tempat Tinggal <i>Cost of Housing</i>	142.06	1.04	11.76
2 Bahan Bakar, Penerangan Dan Air <i>Fuel, Electricity And Water</i>	171.79	0.00	0.14
3 Perlengkapan Rumah tangga <i>Household equipment</i>	123.48	0.00	3.62
4 Penyelenggaraan Rumah tangga <i>Household Operation</i>	111.69	0.00	4.13

LANJUTAN TABEL 8.
CONTINUED TABLE 8.

Kelompok dan Sub Kelompok <i>Group and Sub Group</i>	Nopember / <i>November</i>		
	Indeks <i>Index</i>	% Perub. Terhadap / <i>Change To</i>	
		Bulan Lalu <i>Previous Month</i>	Des 2005 <i>Dec 2005</i>
[1]	[65]	[66]	[67]
IV. SANDANG / <i>CLOTHING</i>	124.53	0.22	3.38
1 Sandang Laki-Laki <i>Men's Clothing</i>	122.20	0.00	0.51
2 Sandang Wanita <i>Woman's Clothing</i>	114.24	0.00	4.88
3 Sandang Anak-Anak <i>Children's Clothing</i>	125.93	0.00	1.81
4 Barang Pribadi Dan Sandang Lainnya <i>Personal Effects</i>	150.28	1.15	7.37
V. KESEHATAN / <i>HEALTH</i>	110.05	-0.07	1.95
1 Jasa Kesehatan <i>Health Services</i>	100.00	0.00	0.00
2 Obat-obatan <i>Medicines</i>	113.16	0.00	-0.17
3 Jasa Perawatan dan Jasmani <i>Personal Care Services</i>	146.37	0.00	11.58
4 Perawatan Jasmani dan Kosmetik <i>Personal Care and Cosmetics</i>	108.91	-0.11	1.77
VI. PENDIDIKAN, REKREASI, DAN OLAHRAGA <i>EDUCATION, RECREATION AND SPORTS</i>	126.53	0.00	8.31
1 Jasa Pendidikan <i>Education Service</i>	147.82	0.00	14.09
2 Kursus-kursus dan Pelatihan <i>Courses and Training</i>	100.00	0.00	0.00
3 Perlengkapan/Peralatan Pendidikan <i>Educational Equipments</i>	125.62	0.02	3.63
4 Rekreasi <i>Recreation</i>	105.58	0.00	5.05
5 Olah Raga <i>Sports</i>	109.34	0.00	0.70
VII. TRANSPOR, KOMUNIKASI DAN JASA KEUANGAN <i>TRANSPORTASI, COMMUNICATIONS AND MONETARY SERVICES</i>	193.21	-0.21	0.73
1 Transpor <i>Transportation</i>	231.08	-0.30	0.22
2 Komunikasi Dan Pengiriman <i>Communications And Delivery Services</i>	122.65	0.00	0.00
3 Sarana Dan Penunjang Transpor <i>Transport Equipment And Support</i>	152.90	0.00	8.50
4 Jasa Keuangan <i>Monetary Services</i>	184.59	0.00	3.63

LANJUTAN TABEL 8.
CONTINUED TABLE 8.

Kelompok dan Sub Kelompok <i>Group and Sub Group</i>	Desember / December		
	Indeks <i>Index</i>	% Perub. Terhadap / <i>Change To</i>	
		Bulan Lalu <i>Previous Month</i>	Des 2005 <i>Dec 2005</i>
[1]	[68]	[69]	[70]
INDEKS UMUM / GENERAL INDEX	146.75	1.37	6.34
I. BAHAN MAKANAN / FOOD	150.22	2.58	8.25
1 Padi-Padian, Umbi-Umbian Dan Hasilnya <i>Cereals, Roots, and Their Products</i>	152.21	1.62	19.27
2 Daging Dan Hasil-Hasilnya <i>Meats and its products</i>	144.52	1.36	6.79
3 Ikan Segar <i>Fresh Fish</i>	153.72	1.55	4.23
4 Ikan Diawetkan <i>Preserved Fish</i>	158.30	2.74	15.94
5 Telur, Susu Dan Hasil-Hasilnya <i>Eggs, Milk & Their Products</i>	121.93	-0.97	1.02
6 Sayur-Sayuran <i>Vegetables</i>	155.95	-9.27	-2.37
7 Kacang - Kacangan <i>Beans and Nuts</i>	124.78	-0.10	5.82
8 Buah - Buah <i>Fruits</i>	156.62	-1.86	23.85
9 Bumbu - Bumbuan <i>Spices</i>	165.84	34.24	-5.29
10 Lemak Dan Minyak <i>Fats And Oil</i>	135.56	2.60	-3.44
11 Bahan Makanan Lainnya <i>Other Food Items</i>	111.78	0.00	5.75
II. MAKANAN JADI, MINUMAN, ROKOK & TEMBAKAU PREPARED FOOD, BEVERAGES AND TOBACCO PRODUCT	130.25	0.72	7.16
1 Makanan Jadi <i>Prepared Food</i>	123.16	0.22	6.91
2 Minuman Yang Tidak Beralkohol <i>Non-Alcoholic Beverages</i>	142.60	1.58	6.41
3 Tembakau Dan Minuman Beralkohol <i>Tobacco Products And Alcoholic Beverages</i>	144.10	1.05	13.74
III. PERUMAHAN, AIR, LISTRIK, GAS DAN BAHAN BAKAR / HOUSING, WATER, ELECTRICITY, GAS, AND FUEL	145.10	0.54	5.97
1 Biaya Tempat Tinggal <i>Cost of Housing</i>	143.01	0.67	12.50
2 Bahan Bakar, Penerangan Dan Air <i>Fuel, Electricity And Water</i>	171.79	0.00	0.14
3 Perlengkapan Rumah tangga <i>Household equipment</i>	126.26	2.25	5.94
4 Penyelenggaraan Rumah tangga <i>Household Operation</i>	112.25	0.51	4.66

LANJUTAN TABEL 8.
CONTINUED TABLE 8.

Kelompok dan Sub Kelompok <i>Group and Sub Group</i>	Desember / December		
	Indeks <i>Index</i>	% Perub. Terhadap / <i>Change To</i>	
		Bulan Lalu <i>Previous Month</i>	Des 2005 <i>Dec 2005</i>
[1]	[71]	[72]	[73]
IV. SANDANG / CLOTHING	124.94	0.33	3.72
1 Sandang Laki-Laki <i>Men's Clothing</i>	122.20	0.00	0.51
2 Sandang Wanita <i>Woman's Clothing</i>	114.24	0.00	4.88
3 Sandang Anak-Anak <i>Children's Clothing</i>	125.93	0.00	1.81
4 Barang Pribadi Dan Sandang Lainnya <i>Personal Effects</i>	152.86	1.72	9.22
V. KESEHATAN / HEALTH	110.12	0.07	2.02
1 Jasa Kesehatan <i>Health Services</i>	100.00	0.00	0.00
2 Obat-obatan <i>Medicines</i>	113.16	0.00	-0.17
3 Jasa Perawatan dan Jasmani <i>Personal Care Services</i>	146.37	0.00	11.58
4 Perawatan Jasmani dan Kosmetik <i>Personal Care and Cosmetics</i>	109.03	0.11	1.89
VI. PENDIDIKAN, REKREASI, DAN OLAHRAGA EDUCATION, RECREATION AND SPORTS	127.06	0.42	8.76
1 Jasa Pendidikan <i>Education Service</i>	147.82	0.00	14.09
2 Kursus-kursus dan Pelatihan <i>Courses and Training</i>	100.00	0.00	0.00
3 Perlengkapan/Peralatan Pendidikan <i>Educational Equipments</i>	125.58	-0.03	3.60
4 Rekreasi <i>Recreation</i>	107.56	1.88	7.03
5 Olah Raga <i>Sports</i>	109.34	0.00	0.70
VII. TRANSPOR, KOMUNIKASI DAN JASA KEUANGAN TRANSPORTASI, COMMUNICATIONS AND MONETARY SERVICES	193.21	0.00	0.73
1 Transpor <i>Transportation</i>	231.08	0.00	0.22
2 Komunikasi Dan Pengiriman <i>Communications And Delivery Services</i>	122.65	0.00	0.00
3 Sarana Dan Penunjang Transpor <i>Transport Equipment And Support</i>	152.90	0.00	8.50
4 Jasa Keuangan <i>Monetary Services</i>	184.59	0.00	3.63

TABEL / TABLE : 9
 INDEKS HARGA KONSUMEN (IHK), DAN PERSENTASE PERUBAHAN DI KABUPATEN SIMALUNGUN, 2006
 CONSUMER PRICE INDEX (CPI), AND PERCENTAGE OF CHANGE IN SIMALUNGUN REGENCY, 2006
 (TAHUN 2002 = 100)

Kelompok dan Sub Kelompok <i>Group and Sub Group</i>	Januari / January		
	Indeks <i>Index</i>	% Perub. Terhadap / <i>Change To</i>	
		Bulan Lalu <i>Previous Month</i>	Des 2005 <i>Dec 2005</i>
[1]	[2]	[3]	[4]
INDEKS UMUM / GENERAL INDEX	135.82	-0.49	-0.49
I. BAHAN MAKANAN / FOOD	136.02	-1.59	-1.59
1 Padi-Padian, Umbi-Umbian Dan Hasilnya <i>Cereals, Roots, and Their Products</i>	136.22	6.94	6.94
2 Daging Dan Hasil-Hasilnya <i>Meats and its products</i>	131.10	-1.51	-1.51
3 Ikan Segar <i>Fresh Fish</i>	147.89	0.49	0.49
4 Ikan Diawetkan <i>Preserved Fish</i>	127.40	-6.76	-6.76
5 Telur, Susu Dan Hasil-Hasilnya <i>Eggs, Milk & Their Products</i>	120.23	-0.53	-0.53
6 Sayur-Sayuran <i>Vegetables</i>	134.26	-17.04	-17.04
7 Kacang - Kacangan <i>Beans and Nuts</i>	119.86	0.00	0.00
8 Buah - Buah <i>Fruits</i>	125.81	-2.20	-2.20
9 Bumbu - Bumbuan <i>Spices</i>	154.52	-7.27	-7.27
10 Lemak Dan Minyak <i>Fats And Oil</i>	135.23	-6.73	-6.73
11 Bahan Makanan Lainnya <i>Other Food Items</i>	113.73	7.17	7.17
II. MAKANAN JADI, MINUMAN, ROKOK & TEMBAKAU PREPARED FOOD, BEVERAGES AND TOBACCO PRODUCST	120.94	0.52	0.52
1 Makanan Jadi <i>Prepared Food</i>	116.13	0.56	0.56
2 Minuman Yang Tidak Beralkohol <i>Non-Alcoholic Beverages</i>	135.13	1.28	1.28
3 Tembakau Dan Minuman Beralkohol <i>Tobacco Products And Alcoholic Beverages</i>	119.53	0.03	0.03
III. PERUMAHAN, AIR, LISTRIK, GAS DAN BAHAN BAKAR / HOUSING, WATER, ELECTRICITY, GAS, AND FUEL	139.43	0.17	0.17
1 Biaya Tempat Tinggal <i>Cost of Housing</i>	128.41	0.26	0.26
2 Bahan Bakar, Penerangan Dan Air <i>Fuel, Electricity And Water</i>	179.61	0.00	0.00
3 Perlengkapan Rumah tangga <i>Household equipment</i>	119.55	0.29	0.29
4 Penyelenggaraan Rumah tangga <i>Household Operation</i>	107.26	0.37	0.37

LANJUTAN TABEL 9.
CONTINUED TABLE 9.

Kelompok dan Sub Kelompok <i>Group and Sub Group</i>	Januari / <i>January</i>		
	Indeks <i>Index</i>	% Perub. Terhadap / <i>Change To</i>	
		Bulan Lalu <i>Previous Month</i>	Des 2005 <i>Dec 2005</i>
[1]	[5]	[6]	[7]
IV. SANDANG / CLOTHING	120.51	0.17	0.17
1 Sandang Laki-Laki <i>Men's Clothing</i>	121.51	0.00	0.00
2 Sandang Wanita <i>Woman's Clothing</i>	110.98	0.00	0.00
3 Sandang Anak-Anak <i>Children's Clothing</i>	121.12	0.00	0.00
4 Barang Pribadi Dan Sandang Lainnya <i>Personal Effects</i>	140.76	1.01	1.01
V. KESEHATAN / HEALTH	108.41	0.46	0.46
1 Jasa Kesehatan <i>Health Services</i>	100.00	0.00	0.00
2 Obat-obatan <i>Medicines</i>	113.12	0.00	0.00
3 Jasa Perawatan dan Jasmani <i>Personal Care Services</i>	129.18	0.00	0.00
4 Perawatan Jasmani dan Kosmetik <i>Personal Care and Cosmetics</i>	107.91	0.72	0.72
VI. PENDIDIKAN, REKREASI, DAN OLAHRAGA EDUCATION, RECREATION AND SPORTS	118.00	0.04	0.04
1 Jasa Pendidikan <i>Education Service</i>	128.10	0.00	0.00
2 Kursus-kursus dan Pelatihan <i>Courses and Training</i>	100.00	0.00	0.00
3 Perlengkapan/Peralatan Pendidikan <i>Educational Equipments</i>	122.17	0.18	0.18
4 Rekreasi <i>Recreation</i>	101.13	0.00	0.00
5 Olah Raga <i>Sports</i>	108.45	0.00	0.00
VII. TRANSPOR, KOMUNIKASI DAN JASA KEUANGAN TRANSPORTASI, COMMUNICATIONS AND MONETARY SERVICES	192.29	0.00	0.00
1 Transpor <i>Transportation</i>	231.38	0.00	0.00
2 Komunikasi Dan Pengiriman <i>Communications And Delivery Services</i>	122.42	0.00	0.00
3 Sarana Dan Penunjang Transpor <i>Transport Equipment And Support</i>	141.40	0.00	0.00
4 Jasa Keuangan <i>Monetary Services</i>	178.13	0.00	0.00

LANJUTAN TABEL 9.
CONTINUED TABLE 9.

Kelompok dan Sub Kelompok <i>Group and Sub Group</i>	Februari / February		
	Indeks <i>Index</i>	% Perub. Terhadap / <i>Change To</i>	
		Bulan Lalu <i>Previous Month</i>	Des 2005 <i>Dec 2005</i>
[1]	[8]	[9]	[10]
INDEKS UMUM / GENERAL INDEX	136.68	0.63	0.13
I. BAHAN MAKANAN / FOOD	137.63	1.18	-0.43
1 Padi-Padian, Umbi-Umbian Dan Hasilnya <i>Cereals, Roots, and Their Products</i>	143.43	5.30	12.61
2 Daging Dan Hasil-Hasilnya <i>Meats and its products</i>	136.53	4.14	2.57
3 Ikan Segar <i>Fresh Fish</i>	149.47	1.07	1.56
4 Ikan Diawetkan <i>Preserved Fish</i>	129.22	1.43	-5.43
5 Telur, Susu Dan Hasil-Hasilnya <i>Eggs, Milk & Their Products</i>	117.21	-2.52	-3.03
6 Sayur-Sayuran <i>Vegetables</i>	146.66	9.24	-9.37
7 Kacang - Kacangan <i>Beans and Nuts</i>	117.52	-1.95	-1.95
8 Buah - Buah <i>Fruits</i>	129.30	2.77	0.51
9 Bumbu - Bumbuan <i>Spices</i>	132.05	-14.54	-20.76
10 Lemak Dan Minyak <i>Fats And Oil</i>	131.23	-2.96	-9.49
11 Bahan Makanan Lainnya <i>Other Food Items</i>	113.73	0.00	7.17
II. MAKANAN JADI, MINUMAN, ROKOK & TEMBAKAU PREPARED FOOD, BEVERAGES AND TOBACCO PRODUCST	121.18	0.20	0.71
1 Makanan Jadi <i>Prepared Food</i>	116.23	0.08	0.64
2 Minuman Yang Tidak Beralkohol <i>Non-Alcoholic Beverages</i>	136.16	0.76	2.05
3 Tembakau Dan Minuman Beralkohol <i>Tobacco Products And Alcoholic Beverages</i>	119.53	0.00	0.03
III. PERUMAHAN, AIR, LISTRIK, GAS DAN BAHAN BAKAR / HOUSING, WATER, ELECTRICITY, GAS, AND FUEL	139.60	0.12	0.29
1 Biaya Tempat Tinggal <i>Cost of Housing</i>	128.41	0.00	0.26
2 Bahan Bakar, Penerangan Dan Air <i>Fuel, Electricity And Water</i>	179.86	0.14	0.14
3 Perlengkapan Rumah tangga <i>Household equipment</i>	119.55	0.00	0.29
4 Penyelenggaraan Rumah tangga <i>Household Operation</i>	107.73	0.44	0.81

LANJUTAN TABEL 9.
CONTINUED TABLE 9.

Kelompok dan Sub Kelompok <i>Group and Sub Group</i>	Februari / February		
	Indeks <i>Index</i>	% Perub. Terhadap / <i>Change To</i>	
		Bulan Lalu <i>Previous Month</i>	Des 2005 <i>Dec 2005</i>
[1]	[11]	[12]	[13]
IV. SANDANG / CLOTHING	121.03	0.43	0.61
1 Sandang Laki-Laki <i>Men's Clothing</i>	121.51	0.00	0.00
2 Sandang Wanita <i>Woman's Clothing</i>	111.18	0.18	0.18
3 Sandang Anak-Anak <i>Children's Clothing</i>	121.39	0.23	0.23
4 Barang Pribadi Dan Sandang Lainnya <i>Personal Effects</i>	143.48	1.94	2.97
V. KESEHATAN / HEALTH	108.31	-0.09	0.37
1 Jasa Kesehatan <i>Health Services</i>	100.00	0.00	0.00
2 Obat-obatan <i>Medicines</i>	113.12	0.00	0.00
3 Jasa Perawatan dan Jasmani <i>Personal Care Services</i>	129.18	0.00	0.00
4 Perawatan Jasmani dan Kosmetik <i>Personal Care and Cosmetics</i>	107.76	-0.14	0.58
VI. PENDIDIKAN, REKREASI, DAN OLAHRAGA EDUCATION, RECREATION AND SPORTS	118.98	0.82	0.86
1 Jasa Pendidikan <i>Education Service</i>	128.10	0.00	0.00
2 Kursus-kursus dan Pelatihan <i>Courses and Training</i>	100.00	0.00	0.00
3 Perlengkapan/Peralatan Pendidikan <i>Educational Equipments</i>	122.17	0.00	0.18
4 Rekreasi <i>Recreation</i>	105.24	4.06	4.06
5 Olah Raga <i>Sports</i>	108.45	0.00	0.00
VII. TRANSPOR, KOMUNIKASI DAN JASA KEUANGAN TRANSPORTASI, COMMUNICATIONS AND MONETARY SERVICES	193.03	0.38	0.38
1 Transpor <i>Transportation</i>	231.38	0.00	0.00
2 Komunikasi Dan Pengiriman <i>Communications And Delivery Services</i>	122.42	0.00	0.00
3 Sarana Dan Penunjang Transpor <i>Transport Equipment And Support</i>	153.45	8.52	8.52
4 Jasa Keuangan <i>Monetary Services</i>	178.13	0.00	0.00

LANJUTAN TABEL 9.
CONTINUED TABLE 9.

Kelompok dan Sub Kelompok <i>Group and Sub Group</i>	Indeks <i>Index</i>	Maret / <i>March</i>	
		% Perub. Terhadap / <i>Change To</i>	
		Bulan Lalu <i>Previous Month</i>	Des 2005 <i>Dec 2005</i>
[1]	[14]	[15]	[16]
INDEKS UMUM / GENERAL INDEX	136.82	0.11	0.24
I. BAHAN MAKANAN / FOOD	137.57	-0.04	-0.47
1 Padi-Padian, Umbi-Umbian Dan Hasilnya <i>Cereals, Roots, and Their Products</i>	143.01	-0.29	12.28
2 Daging Dan Hasil-Hasilnya <i>Meats and its products</i>	133.57	-2.17	0.35
3 Ikan Segar <i>Fresh Fish</i>	148.41	-0.70	0.85
4 Ikan Diawetkan <i>Preserved Fish</i>	133.21	3.09	-2.50
5 Telur, Susu Dan Hasil-Hasilnya <i>Eggs, Milk & Their Products</i>	117.28	0.06	-2.97
6 Sayur-Sayuran <i>Vegetables</i>	155.88	6.29	-3.67
7 Kacang - Kacangan <i>Beans and Nuts</i>	117.52	0.00	-1.95
8 Buah - Buah <i>Fruits</i>	130.61	1.01	1.53
9 Bumbu - Bumbuan <i>Spices</i>	127.60	-3.37	-23.42
10 Lemak Dan Minyak <i>Fats And Oil</i>	129.65	-1.20	-10.58
11 Bahan Makanan Lainnya <i>Other Food Items</i>	113.73	0.00	7.17
II. MAKANAN JADI, MINUMAN, ROKOK & TEMBAKAU PREPARED FOOD, BEVERAGES AND TOBACCO PRODUCT	121.22	0.03	0.75
1 Makanan Jadi <i>Prepared Food</i>	116.26	0.03	0.67
2 Minuman Yang Tidak Beralkohol <i>Non-Alcoholic Beverages</i>	136.31	0.11	2.16
3 Tembakau Dan Minuman Beralkohol <i>Tobacco Products And Alcoholic Beverages</i>	119.53	0.00	0.03
III. PERUMAHAN, AIR, LISTRIK, GAS DAN BAHAN BAKAR / HOUSING, WATER, ELECTRICITY, GAS, AND FUEL	140.13	0.38	0.67
1 Biaya Tempat Tinggal <i>Cost of Housing</i>	128.90	0.39	0.65
2 Bahan Bakar, Penerangan Dan Air <i>Fuel, Electricity And Water</i>	179.86	0.00	0.14
3 Perlengkapan Rumah tangga <i>Household equipment</i>	119.88	0.27	0.56
4 Penyelenggaraan Rumah tangga <i>Household Operation</i>	109.37	1.52	2.34

LANJUTAN TABEL 9.
CONTINUED TABLE 9.

Kelompok dan Sub Kelompok <i>Group and Sub Group</i>	Maret / March		
	Indeks <i>Index</i>	% Perub. Terhadap / <i>Change To</i>	
		Bulan Lalu <i>Previous Month</i>	Des 2005 <i>Dec 2005</i>
[1]	[17]	[18]	[19]
IV. SANDANG / CLOTHING	121.76	0.60	1.21
1 Sandang Laki-Laki <i>Men's Clothing</i>	121.51	0.00	0.00
2 Sandang Wanita <i>Woman's Clothing</i>	112.67	1.34	1.52
3 Sandang Anak-Anak <i>Children's Clothing</i>	121.58	0.16	0.39
4 Barang Pribadi Dan Sandang Lainnya <i>Personal Effects</i>	144.53	0.73	3.72
V. KESEHATAN / HEALTH	108.37	0.05	0.42
1 Jasa Kesehatan <i>Health Services</i>	100.00	0.00	0.00
2 Obat-obatan <i>Medicines</i>	113.12	0.00	0.00
3 Jasa Perawatan dan Jasmani <i>Personal Care Services</i>	129.18	0.00	0.00
4 Perawatan Jasmani dan Kosmetik <i>Personal Care and Cosmetics</i>	107.85	0.08	0.66
VI. PENDIDIKAN, REKREASI, DAN OLAHRAGA EDUCATION, RECREATION AND SPORTS	119.01	0.02	0.89
1 Jasa Pendidikan <i>Education Service</i>	128.10	0.00	0.00
2 Kursus-kursus dan Pelatihan <i>Courses and Training</i>	100.00	0.00	0.00
3 Perlengkapan/Peralatan Pendidikan <i>Educational Equipments</i>	122.31	0.11	0.30
4 Rekreasi <i>Recreation</i>	105.24	0.00	4.06
5 Olah Raga <i>Sports</i>	108.45	0.00	0.00
VII. TRANSPOR, KOMUNIKASI DAN JASA KEUANGAN TRANSPORTASI, COMMUNICATIONS AND MONETARY SERVICES	193.39	0.19	0.57
1 Transpor <i>Transportation</i>	231.38	0.00	0.00
2 Komunikasi Dan Pengiriman <i>Communications And Delivery Services</i>	122.42	0.00	0.00
3 Sarana Dan Penunjang Transpor <i>Transport Equipment And Support</i>	153.45	0.00	8.52
4 Jasa Keuangan <i>Monetary Services</i>	184.59	3.63	3.63

LANJUTAN TABEL 9.
CONTINUED TABLE 9.

Kelompok dan Sub Kelompok <i>Group and Sub Group</i>	April / April		
	Indeks <i>Index</i>	% Perub. Terhadap / <i>Change To</i>	
		Bulan Lalu <i>Previous Month</i>	Des 2005 <i>Dec 2005</i>
[1]	[20]	[21]	[22]
INDEKS UMUM / GENERAL INDEX	135.71	-0.81	-0.57
I. BAHAN MAKANAN / FOOD	133.69	-2.82	-3.28
1 Padi-Padian, Umbi-Umbian Dan Hasilnya <i>Cereals, Roots, and Their Products</i>	144.17	0.81	13.18
2 Daging Dan Hasil-Hasilnya <i>Meats and its products</i>	131.60	-1.47	-1.13
3 Ikan Segar <i>Fresh Fish</i>	142.85	-3.75	-2.93
4 Ikan Diawetkan <i>Preserved Fish</i>	130.02	-2.39	-4.84
5 Telur, Susu Dan Hasil-Hasilnya <i>Eggs, Milk & Their Products</i>	117.32	0.03	-2.94
6 Sayur-Sayuran <i>Vegetables</i>	135.53	-13.06	-16.25
7 Kacang - Kacangan <i>Beans and Nuts</i>	117.52	0.00	-1.95
8 Buah - Buah <i>Fruits</i>	131.26	0.50	2.04
9 Bumbu - Bumbuan <i>Spices</i>	111.77	-12.41	-32.93
10 Lemak Dan Minyak <i>Fats And Oil</i>	128.39	-0.98	-11.45
11 Bahan Makanan Lainnya <i>Other Food Items</i>	113.73	0.00	7.17
II. MAKANAN JADI, MINUMAN, ROKOK & TEMBAKAU PREPARED FOOD, BEVERAGES AND TOBACCO PRODUCT	122.75	1.26	2.02
1 Makanan Jadi <i>Prepared Food</i>	116.38	0.10	0.78
2 Minuman Yang Tidak Beralkohol <i>Non-Alcoholic Beverages</i>	136.31	0.00	2.16
3 Tembakau Dan Minuman Beralkohol <i>Tobacco Products And Alcoholic Beverages</i>	123.57	3.38	3.41
III. PERUMAHAN, AIR, LISTRIK, GAS DAN BAHAN BAKAR / HOUSING, WATER, ELECTRICITY, GAS, AND FUEL	140.51	0.28	0.95
1 Biaya Tempat Tinggal <i>Cost of Housing</i>	129.60	0.54	1.19
2 Bahan Bakar, Penerangan Dan Air <i>Fuel, Electricity And Water</i>	179.86	0.00	0.14
3 Perlengkapan Rumah tangga <i>Household equipment</i>	119.88	0.00	0.56
4 Penyelenggaraan Rumah tangga <i>Household Operation</i>	110.10	0.67	3.02

LANJUTAN TABEL 9.
CONTINUED TABLE 9.

Kelompok dan Sub Kelompok <i>Group and Sub Group</i>	April / April		
	Indeks <i>Index</i>	% Perub. Terhadap / <i>Change To</i>	
		Bulan Lalu <i>Previous Month</i>	Des 2005 <i>Dec 2005</i>
[1]	[23]	[24]	[25]
IV. SANDANG / CLOTHING	122.00	0.20	1.41
1 Sandang Laki-Laki <i>Men's Clothing</i>	121.51	0.00	0.00
2 Sandang Wanita <i>Woman's Clothing</i>	113.16	0.43	1.96
3 Sandang Anak-Anak <i>Children's Clothing</i>	121.85	0.22	0.61
4 Barang Pribadi Dan Sandang Lainnya <i>Personal Effects</i>	144.68	0.10	3.83
V. KESEHATAN / HEALTH	109.47	1.02	1.44
1 Jasa Kesehatan <i>Health Services</i>	100.00	0.00	0.00
2 Obat-obatan <i>Medicines</i>	113.12	0.00	0.00
3 Jasa Perawatan dan Jasmani <i>Personal Care Services</i>	144.45	11.82	11.82
4 Perawatan Jasmani dan Kosmetik <i>Personal Care and Cosmetics</i>	108.06	0.20	0.86
VI. PENDIDIKAN, REKREASI, DAN OLAHRAGA EDUCATION, RECREATION AND SPORTS	119.03	0.02	0.91
1 Jasa Pendidikan <i>Education Service</i>	128.10	0.00	0.00
2 Kursus-kursus dan Pelatihan <i>Courses and Training</i>	100.00	0.00	0.00
3 Perlengkapan/Peralatan Pendidikan <i>Educational Equipments</i>	122.15	-0.13	0.17
4 Rekreasi <i>Recreation</i>	105.48	0.23	4.30
5 Olah Raga <i>Sports</i>	108.45	0.00	0.00
VII. TRANSPOR, KOMUNIKASI DAN JASA KEUANGAN TRANSPORTASI, COMMUNICATIONS AND MONETARY SERVICES	193.39	0.00	0.57
1 Transpor <i>Transportation</i>	231.38	0.00	0.00
2 Komunikasi Dan Pengiriman <i>Communications And Delivery Services</i>	122.42	0.00	0.00
3 Sarana Dan Penunjang Transpor <i>Transport Equipment And Support</i>	153.45	0.00	8.52
4 Jasa Keuangan <i>Monetary Services</i>	184.59	0.00	3.63

LANJUTAN TABEL 9.
CONTINUED TABLE 9.

Kelompok dan Sub Kelompok <i>Group and Sub Group</i>	Mei / May		
	Indeks <i>Index</i>	% Perub. Terhadap / <i>Change To</i>	
		Bulan Lalu <i>Previous Month</i>	Des 2005 <i>Dec 2005</i>
[1]	[26]	[27]	[28]
INDEKS UMUM / GENERAL INDEX	135.99	0.20	-0.37
I. BAHAN MAKANAN / FOOD	133.81	0.09	-3.19
1 Padi-Padian, Umbi-Umbian Dan Hasilnya <i>Cereals, Roots, and Their Products</i>	146.17	1.39	14.75
2 Daging Dan Hasil-Hasilnya <i>Meats and its products</i>	125.22	-4.85	-5.92
3 Ikan Segar <i>Fresh Fish</i>	145.46	1.83	-1.16
4 Ikan Diawetkan <i>Preserved Fish</i>	132.85	2.17	-2.77
5 Telur, Susu Dan Hasil-Hasilnya <i>Eggs, Milk & Their Products</i>	117.46	0.12	-2.82
6 Sayur-Sayuran <i>Vegetables</i>	135.55	0.02	-16.23
7 Kacang - Kacangan <i>Beans and Nuts</i>	119.84	1.97	-0.02
8 Buah - Buah <i>Fruits</i>	132.92	1.26	3.33
9 Bumbu - Bumbuan <i>Spices</i>	105.01	-6.05	-36.98
10 Lemak Dan Minyak <i>Fats And Oil</i>	128.16	-0.18	-11.61
11 Bahan Makanan Lainnya <i>Other Food Items</i>	113.73	0.00	7.17
II. MAKANAN JADI, MINUMAN, ROKOK & TEMBAKAU PREPARED FOOD, BEVERAGES AND TOBACCO PRODUCT	122.97	0.18	2.21
1 Makanan Jadi <i>Prepared Food</i>	116.38	0.00	0.78
2 Minuman Yang Tidak Beralkohol <i>Non-Alcoholic Beverages</i>	136.78	0.35	2.52
3 Tembakau Dan Minuman Beralkohol <i>Tobacco Products And Alcoholic Beverages</i>	123.93	0.29	3.71
III. PERUMAHAN, AIR, LISTRIK, GAS DAN BAHAN BAKAR / HOUSING, WATER, ELECTRICITY, GAS, AND FUEL	140.82	0.22	1.17
1 Biaya Tempat Tinggal <i>Cost of Housing</i>	130.60	0.77	1.98
2 Bahan Bakar, Penerangan Dan Air <i>Fuel, Electricity And Water</i>	179.86	0.00	0.14
3 Perlengkapan Rumah tangga <i>Household equipment</i>	119.88	0.00	0.56
4 Penyelenggaraan Rumah tangga <i>Household Operation</i>	109.81	-0.26	2.75

LANJUTAN TABEL 9.
CONTINUED TABLE 9.

Kelompok dan Sub Kelompok <i>Group and Sub Group</i>	Mei / May		
	Indeks <i>Index</i>	% Perub. Terhadap / <i>Change To</i>	
		Bulan Lalu <i>Previous Month</i>	Des 2005 <i>Dec 2005</i>
[1]	[29]	[30]	[31]
IV. SANDANG / CLOTHING	124.19	1.80	3.23
1 Sandang Laki-Laki <i>Men's Clothing</i>	121.51	0.00	0.00
2 Sandang Wanita <i>Woman's Clothing</i>	114.56	1.24	3.23
3 Sandang Anak-Anak <i>Children's Clothing</i>	121.85	0.00	0.61
4 Barang Pribadi Dan Sandang Lainnya <i>Personal Effects</i>	156.00	7.82	11.95
V. KESEHATAN / HEALTH	109.86	0.36	1.81
1 Jasa Kesehatan <i>Health Services</i>	100.00	0.00	0.00
2 Obat-obatan <i>Medicines</i>	113.12	0.00	0.00
3 Jasa Perawatan dan Jasmani <i>Personal Care Services</i>	144.45	0.00	11.82
4 Perawatan Jasmani dan Kosmetik <i>Personal Care and Cosmetics</i>	108.67	0.56	1.43
VI. PENDIDIKAN, REKREASI, DAN OLAHRAGA EDUCATION, RECREATION AND SPORTS	118.96	-0.06	0.85
1 Jasa Pendidikan <i>Education Service</i>	128.10	0.00	0.00
2 Kursus-kursus dan Pelatihan <i>Courses and Training</i>	100.00	0.00	0.00
3 Perlengkapan/Peralatan Pendidikan <i>Educational Equipments</i>	121.83	-0.26	-0.10
4 Rekreasi <i>Recreation</i>	105.48	0.00	4.30
5 Olah Raga <i>Sports</i>	108.45	0.00	0.00
VII. TRANSPOR, KOMUNIKASI DAN JASA KEUANGAN TRANSPORTASI, COMMUNICATIONS AND MONETARY SERVICES	193.39	0.00	0.57
1 Transpor <i>Transportation</i>	231.38	0.00	0.00
2 Komunikasi Dan Pengiriman <i>Communications And Delivery Services</i>	122.42	0.00	0.00
3 Sarana Dan Penunjang Transpor <i>Transport Equipment And Support</i>	153.45	0.00	8.52
4 Jasa Keuangan <i>Monetary Services</i>	184.59	0.00	3.63

LANJUTAN TABEL 9.
CONTINUED TABLE 9.

Kelompok dan Sub Kelompok <i>Group and Sub Group</i>	Juni / June		
	Indeks <i>Index</i>	% Perub. Terhadap / <i>Change To</i>	
		Bulan Lalu <i>Previous Month</i>	Des 2005 <i>Dec 2005</i>
[1]	[32]	[33]	[34]
INDEKS UMUM / GENERAL INDEX	137.04	0.78	0.40
I. BAHAN MAKANAN / FOOD	136.37	1.91	-1.34
1 Padi-Padian, Umbi-Umbian Dan Hasilnya <i>Cereals, Roots, and Their Products</i>	146.17	0.00	14.75
2 Daging Dan Hasil-Hasilnya <i>Meats and its products</i>	137.92	10.14	3.62
3 Ikan Segar <i>Fresh Fish</i>	140.05	-3.72	-4.84
4 Ikan Diawetkan <i>Preserved Fish</i>	132.13	-0.54	-3.29
5 Telur, Susu Dan Hasil-Hasilnya <i>Eggs, Milk & Their Products</i>	117.46	0.00	-2.82
6 Sayur-Sayuran <i>Vegetables</i>	168.38	24.21	4.05
7 Kacang - Kacangan <i>Beans and Nuts</i>	122.33	2.07	2.06
8 Buah - Buah <i>Fruits</i>	131.92	-0.75	2.55
9 Bumbu - Bumbuan <i>Spices</i>	104.05	-0.91	-37.56
10 Lemak Dan Minyak <i>Fats And Oil</i>	128.54	0.30	-11.34
11 Bahan Makanan Lainnya <i>Other Food Items</i>	113.73	0.00	7.17
II. MAKANAN JADI, MINUMAN, ROKOK & TEMBAKAU PREPARED FOOD, BEVERAGES AND TOBACCO PRODUCT	123.26	0.23	2.44
1 Makanan Jadi <i>Prepared Food</i>	116.38	0.00	0.78
2 Minuman Yang Tidak Beralkohol <i>Non-Alcoholic Beverages</i>	138.32	1.12	3.67
3 Tembakau Dan Minuman Beralkohol <i>Tobacco Products And Alcoholic Beverages</i>	123.93	0.00	3.71
III. PERUMAHAN, AIR, LISTRIK, GAS DAN BAHAN BAKAR / HOUSING, WATER, ELECTRICITY, GAS, AND FUEL	140.80	-0.02	1.16
1 Biaya Tempat Tinggal <i>Cost of Housing</i>	130.43	-0.13	1.85
2 Bahan Bakar, Penerangan Dan Air <i>Fuel, Electricity And Water</i>	179.88	0.01	0.15
3 Perlengkapan Rumah tangga <i>Household equipment</i>	119.88	0.00	0.56
4 Penyelenggaraan Rumah tangga <i>Household Operation</i>	109.98	0.16	2.91

LANJUTAN TABEL 9.
CONTINUED TABLE 9.

Kelompok dan Sub Kelompok <i>Group and Sub Group</i>	Juni / June		
	Indeks <i>Index</i>	% Perub. Terhadap / <i>Change To</i>	
		Bulan Lalu <i>Previous Month</i>	Des 2005 <i>Dec 2005</i>
[1]	[35]	[36]	[37]
IV. SANDANG / CLOTHING	123.40	-0.64	2.57
1 Sandang Laki-Laki <i>Men's Clothing</i>	121.51	0.00	0.00
2 Sandang Wanita <i>Woman's Clothing</i>	114.56	0.00	3.23
3 Sandang Anak-Anak <i>Children's Clothing</i>	121.85	0.00	0.61
4 Barang Pribadi Dan Sandang Lainnya <i>Personal Effects</i>	150.67	-3.41	8.13
V. KESEHATAN / HEALTH	109.68	-0.16	1.64
1 Jasa Kesehatan <i>Health Services</i>	100.00	0.00	0.00
2 Obat-obatan <i>Medicines</i>	113.12	0.00	0.00
3 Jasa Perawatan dan Jasmani <i>Personal Care Services</i>	144.45	0.00	11.82
4 Perawatan Jasmani dan Kosmetik <i>Personal Care and Cosmetics</i>	108.40	-0.25	1.17
VI. PENDIDIKAN, REKREASI, DAN OLAHRAGA EDUCATION, RECREATION AND SPORTS	119.38	0.35	1.20
1 Jasa Pendidikan <i>Education Service</i>	128.10	0.00	0.00
2 Kursus-kursus dan Pelatihan <i>Courses and Training</i>	100.00	0.00	0.00
3 Perlengkapan/Peralatan Pendidikan <i>Educational Equipments</i>	123.68	1.52	1.42
4 Rekreasi <i>Recreation</i>	105.48	0.00	4.30
5 Olah Raga <i>Sports</i>	109.14	0.64	0.64
VII. TRANSPOR, KOMUNIKASI DAN JASA KEUANGAN TRANSPORTASI, COMMUNICATIONS AND MONETARY SERVICES	193.40	0.01	0.58
1 Transpor <i>Transportation</i>	231.40	0.01	0.01
2 Komunikasi Dan Pengiriman <i>Communications And Delivery Services</i>	122.42	0.00	0.00
3 Sarana Dan Penunjang Transpor <i>Transport Equipment And Support</i>	153.45	0.00	8.52
4 Jasa Keuangan <i>Monetary Services</i>	184.59	0.00	3.63

LANJUTAN TABEL 9.
CONTINUED TABLE 9.

Kelompok dan Sub Kelompok <i>Group and Sub Group</i>	Juli / July		
	Indeks <i>Index</i>	% Perub. Terhadap / <i>Change To</i>	
		Bulan Lalu <i>Previous Month</i>	Des 2005 <i>Dec 2005</i>
[1]	[38]	[39]	[40]
INDEKS UMUM / GENERAL INDEX	137.06	0.01	0.41
I. BAHAN MAKANAN / FOOD	135.27	-0.81	-2.14
1 Padi-Padian, Umbi-Umbian Dan Hasilnya <i>Cereals, Roots, and Their Products</i>	146.73	0.39	15.20
2 Daging Dan Hasil-Hasilnya <i>Meats and its products</i>	145.70	5.64	9.47
3 Ikan Segar <i>Fresh Fish</i>	133.42	-4.73	-9.34
4 Ikan Diawetkan <i>Preserved Fish</i>	130.63	-1.14	-4.39
5 Telur, Susu Dan Hasil-Hasilnya <i>Eggs, Milk & Their Products</i>	120.57	2.65	-0.25
6 Sayur-Sayuran <i>Vegetables</i>	145.86	-13.37	-9.87
7 Kacang - Kacangan <i>Beans and Nuts</i>	121.35	-0.79	1.25
8 Buah - Buah <i>Fruits</i>	138.64	5.09	7.77
9 Bumbu - Bumbuan <i>Spices</i>	104.80	0.72	-37.11
10 Lemak Dan Minyak <i>Fats And Oil</i>	128.68	0.11	-11.25
11 Bahan Makanan Lainnya <i>Other Food Items</i>	113.73	0.00	7.17
II. MAKANAN JADI, MINUMAN, ROKOK & TEMBAKAU PREPARED FOOD, BEVERAGES AND TOBACCO PRODUCT	123.87	0.49	2.95
1 Makanan Jadi <i>Prepared Food</i>	117.73	1.16	1.94
2 Minuman Yang Tidak Beralkohol <i>Non-Alcoholic Beverages</i>	138.32	0.00	3.67
3 Tembakau Dan Minuman Beralkohol <i>Tobacco Products And Alcoholic Beverages</i>	123.93	0.00	3.71
III. PERUMAHAN, AIR, LISTRIK, GAS DAN BAHAN BAKAR / HOUSING, WATER, ELECTRICITY, GAS, AND FUEL	140.87	0.05	1.21
1 Biaya Tempat Tinggal <i>Cost of Housing</i>	130.46	0.02	1.86
2 Bahan Bakar, Penerangan Dan Air <i>Fuel, Electricity And Water</i>	179.88	0.00	0.15
3 Perlengkapan Rumah tangga <i>Household equipment</i>	119.88	0.00	0.56
4 Penyelenggaraan Rumah tangga <i>Household Operation</i>	110.29	0.28	3.20

LANJUTAN TABEL 9.
CONTINUED TABLE 9.

Kelompok dan Sub Kelompok <i>Group and Sub Group</i>	Juli / July		
	Indeks <i>Index</i>	% Perub. Terhadap / <i>Change To</i>	
		Bulan Lalu <i>Previous Month</i>	Des 2005 <i>Dec 2005</i>
[1]	[41]	[42]	[43]
IV. SANDANG / CLOTHING	123.91	0.41	3.00
1 Sandang Laki-Laki <i>Men's Clothing</i>	121.79	0.23	0.23
2 Sandang Wanita <i>Woman's Clothing</i>	114.72	0.14	3.37
3 Sandang Anak-Anak <i>Children's Clothing</i>	122.94	0.90	1.51
4 Barang Pribadi Dan Sandang Lainnya <i>Personal Effects</i>	151.96	0.85	9.05
V. KESEHATAN / HEALTH	109.88	0.18	1.82
1 Jasa Kesehatan <i>Health Services</i>	100.00	0.00	0.00
2 Obat-obatan <i>Medicines</i>	113.12	0.00	0.00
3 Jasa Perawatan dan Jasmani <i>Personal Care Services</i>	144.45	0.00	11.82
4 Perawatan Jasmani dan Kosmetik <i>Personal Care and Cosmetics</i>	108.70	0.28	1.46
VI. PENDIDIKAN, REKREASI, DAN OLAHRAGA EDUCATION, RECREATION AND SPORTS	125.49	5.12	6.39
1 Jasa Pendidikan <i>Education Service</i>	140.20	9.45	9.45
2 Kursus-kursus dan Pelatihan <i>Courses and Training</i>	100.00	0.00	0.00
3 Perlengkapan/Peralatan Pendidikan <i>Educational Equipments</i>	126.65	2.40	3.86
4 Rekreasi <i>Recreation</i>	105.48	0.00	4.30
5 Olah Raga <i>Sports</i>	109.14	0.00	0.64
VII. TRANSPOR, KOMUNIKASI DAN JASA KEUANGAN TRANSPORTASI, COMMUNICATIONS AND MONETARY SERVICES	193.40	0.00	0.58
1 Transpor <i>Transportation</i>	231.40	0.00	0.01
2 Komunikasi Dan Pengiriman <i>Communications And Delivery Services</i>	122.42	0.00	0.00
3 Sarana Dan Penunjang Transpor <i>Transport Equipment And Support</i>	153.45	0.00	8.52
4 Jasa Keuangan <i>Monetary Services</i>	184.59	0.00	3.63

LANJUTAN TABEL 9.
CONTINUED TABLE 9.

Kelompok dan Sub Kelompok <i>Group and Sub Group</i>	Indeks <i>Index</i>	Agustus / August	
		% Perub. Terhadap / <i>Change To</i>	
		Bulan Lalu <i>Previous Month</i>	Des 2005 <i>Dec 2005</i>
[1]	[44]	[45]	[46]
INDEKS UMUM / GENERAL INDEX	138.22	0.85	1.26
I. BAHAN MAKANAN / FOOD	137.76	1.85	-0.33
1 Padi-Padian, Umbi-Umbian Dan Hasilnya <i>Cereals, Roots, and Their Products</i>	148.36	1.11	16.48
2 Daging Dan Hasil-Hasilnya <i>Meats and its products</i>	134.24	-7.86	0.86
3 Ikan Segar <i>Fresh Fish</i>	149.70	12.20	1.72
4 Ikan Diawetkan <i>Preserved Fish</i>	134.61	3.05	-1.48
5 Telur, Susu Dan Hasil-Hasilnya <i>Eggs, Milk & Their Products</i>	119.41	-0.97	-1.21
6 Sayur-Sayuran <i>Vegetables</i>	153.20	5.03	-5.33
7 Kacang - Kacangan <i>Beans and Nuts</i>	124.27	2.40	3.68
8 Buah - Buah <i>Fruits</i>	136.94	-1.23	6.45
9 Bumbu - Bumbuan <i>Spices</i>	99.43	-5.12	-40.33
10 Lemak Dan Minyak <i>Fats And Oil</i>	131.49	2.18	-9.31
11 Bahan Makanan Lainnya <i>Other Food Items</i>	113.73	0.00	7.17
II. MAKANAN JADI, MINUMAN, ROKOK & TEMBAKAU PREPARED FOOD, BEVERAGES AND TOBACCO PRODUCT	124.03	0.14	3.09
1 Makanan Jadi <i>Prepared Food</i>	117.98	0.21	2.16
2 Minuman Yang Tidak Beralkohol <i>Non-Alcoholic Beverages</i>	138.62	0.22	3.89
3 Tembakau Dan Minuman Beralkohol <i>Tobacco Products And Alcoholic Beverages</i>	123.93	0.00	3.71
III. PERUMAHAN, AIR, LISTRIK, GAS DAN BAHAN BAKAR / HOUSING, WATER, ELECTRICITY, GAS, AND FUEL	141.45	0.41	1.62
1 Biaya Tempat Tinggal <i>Cost of Housing</i>	130.70	0.19	2.06
2 Bahan Bakar, Penerangan Dan Air <i>Fuel, Electricity And Water</i>	179.88	0.00	0.15
3 Perlengkapan Rumah tangga <i>Household equipment</i>	122.71	2.36	2.94
4 Penyelenggaraan Rumah tangga <i>Household Operation</i>	110.85	0.51	3.73

LANJUTAN TABEL 9.
CONTINUED TABLE 9.

Kelompok dan Sub Kelompok <i>Group and Sub Group</i>	Agustus / August		
	Indeks <i>Index</i>	% Perub. Terhadap / <i>Change To</i>	
		Bulan Lalu <i>Previous Month</i>	Des 2005 <i>Dec 2005</i>
[1]	[47]	[48]	[49]
IV. SANDANG / CLOTHING	124.29	0.31	3.32
1 Sandang Laki-Laki <i>Men's Clothing</i>	121.79	0.00	0.23
2 Sandang Wanita <i>Woman's Clothing</i>	115.04	0.28	3.66
3 Sandang Anak-Anak <i>Children's Clothing</i>	122.94	0.00	1.51
4 Barang Pribadi Dan Sandang Lainnya <i>Personal Effects</i>	153.76	1.19	10.35
V. KESEHATAN / HEALTH	109.92	0.04	1.86
1 Jasa Kesehatan <i>Health Services</i>	100.00	0.00	0.00
2 Obat-obatan <i>Medicines</i>	113.12	0.00	0.00
3 Jasa Perawatan dan Jasmani <i>Personal Care Services</i>	144.45	0.00	11.82
4 Perawatan Jasmani dan Kosmetik <i>Personal Care and Cosmetics</i>	108.77	0.06	1.52
VI. PENDIDIKAN, REKREASI, DAN OLAHRAGA EDUCATION, RECREATION AND SPORTS	125.70	0.16	6.56
1 Jasa Pendidikan <i>Education Service</i>	140.20	0.00	9.45
2 Kursus-kursus dan Pelatihan <i>Courses and Training</i>	100.00	0.00	0.00
3 Perlengkapan/Peralatan Pendidikan <i>Educational Equipments</i>	126.75	0.08	3.94
4 Rekreasi <i>Recreation</i>	106.25	0.73	5.06
5 Olah Raga <i>Sports</i>	109.14	0.00	0.64
VII. TRANSPOR, KOMUNIKASI DAN JASA KEUANGAN TRANSPORTASI, COMMUNICATIONS AND MONETARY SERVICES	193.40	0.00	0.58
1 Transpor <i>Transportation</i>	231.40	0.00	0.01
2 Komunikasi Dan Pengiriman <i>Communications And Delivery Services</i>	122.42	0.00	0.00
3 Sarana Dan Penunjang Transpor <i>Transport Equipment And Support</i>	153.45	0.00	8.52
4 Jasa Keuangan <i>Monetary Services</i>	184.59	0.00	3.63

LANJUTAN TABEL 9.
CONTINUED TABLE 9.

Kelompok dan Sub Kelompok <i>Group and Sub Group</i>	September / <i>September</i>		
	Indeks <i>Index</i>	% Perub. Terhadap / <i>Change To</i>	
		Bulan Lalu <i>Previous Month</i>	Des 2005 <i>Dec 2005</i>
[1]	[50]	[51]	[52]
INDEKS UMUM / <i>GENERAL INDEX</i>	138.92	0.51	1.78
I. BAHAN MAKANAN / <i>FOOD</i>	139.33	1.14	0.80
1 Padi-Padian, Umbi-Umbian Dan Hasilnya <i>Cereals, Roots, and Their Products</i>	148.87	0.34	16.87
2 Daging Dan Hasil-Hasilnya <i>Meats and its products</i>	126.22	-5.98	-5.17
3 Ikan Segar <i>Fresh Fish</i>	150.67	0.65	2.38
4 Ikan Diawetkan <i>Preserved Fish</i>	140.76	4.57	3.03
5 Telur, Susu Dan Hasil-Hasilnya <i>Eggs, Milk & Their Products</i>	117.96	-1.21	-2.41
6 Sayur-Sayuran <i>Vegetables</i>	154.05	0.56	-4.80
7 Kacang - Kacangan <i>Beans and Nuts</i>	124.27	0.00	3.68
8 Buah - Buah <i>Fruits</i>	140.19	2.38	8.98
9 Bumbu - Bumbuan <i>Spices</i>	116.82	17.49	-29.90
10 Lemak Dan Minyak <i>Fats And Oil</i>	132.02	0.40	-8.94
11 Bahan Makanan Lainnya <i>Other Food Items</i>	113.73	0.00	7.17
II. MAKANAN JADI, MINUMAN, ROKOK & TEMBAKAU <i>PREPARED FOOD, BEVERAGES AND TOBACCO PRODUCT</i>	124.12	0.07	3.15
1 Makanan Jadi <i>Prepared Food</i>	117.98	0.00	2.16
2 Minuman Yang Tidak Beralkohol <i>Non-Alcoholic Beverages</i>	137.89	-0.53	3.35
3 Tembakau Dan Minuman Beralkohol <i>Tobacco Products And Alcoholic Beverages</i>	124.54	0.49	4.22
III. PERUMAHAN, AIR, LISTRIK, GAS DAN BAHAN BAKAR / <i>HOUSING, WATER, ELECTRICITY, GAS, AND FUEL</i>	141.52	0.05	1.67
1 Biaya Tempat Tinggal <i>Cost of Housing</i>	130.70	0.00	2.06
2 Bahan Bakar, Penerangan Dan Air <i>Fuel, Electricity And Water</i>	179.88	0.00	0.15
3 Perlengkapan Rumah tangga <i>Household equipment</i>	122.87	0.13	3.08
4 Penyelenggaraan Rumah tangga <i>Household Operation</i>	111.11	0.23	3.97

LANJUTAN TABEL 9.
CONTINUED TABLE 9.

Kelompok dan Sub Kelompok <i>Group and Sub Group</i>	September / <i>September</i>		
	Indeks <i>Index</i>	% Perub. Terhadap / <i>Change To</i>	
		Bulan Lalu <i>Previous Month</i>	Des 2005 <i>Dec 2005</i>
[1]	[53]	[54]	[55]
IV. SANDANG / CLOTHING	124.30	0.01	3.33
1 Sandang Laki-Laki <i>Men's Clothing</i>	121.79	0.00	0.23
2 Sandang Wanita <i>Woman's Clothing</i>	115.64	0.52	4.20
3 Sandang Anak-Anak <i>Children's Clothing</i>	123.30	0.29	1.80
4 Barang Pribadi Dan Sandang Lainnya <i>Personal Effects</i>	152.01	-1.14	9.09
V. KESEHATAN / HEALTH	109.92	0.00	1.86
1 Jasa Kesehatan <i>Health Services</i>	100.00	0.00	0.00
2 Obat-obatan <i>Medicines</i>	113.12	0.00	0.00
3 Jasa Perawatan dan Jasmani <i>Personal Care Services</i>	144.45	0.00	11.82
4 Perawatan Jasmani dan Kosmetik <i>Personal Care and Cosmetics</i>	108.77	0.00	1.52
VI. PENDIDIKAN, REKREASI, DAN OLAHRAGA EDUCATION, RECREATION AND SPORTS	126.71	0.81	7.42
1 Jasa Pendidikan <i>Education Service</i>	142.48	1.63	11.23
2 Kursus-kursus dan Pelatihan <i>Courses and Training</i>	100.00	0.00	0.00
3 Perlengkapan/Peralatan Pendidikan <i>Educational Equipments</i>	126.65	-0.08	3.86
4 Rekreasi <i>Recreation</i>	106.25	0.00	5.06
5 Olah Raga <i>Sports</i>	109.14	0.00	0.64
VII. TRANSPOR, KOMUNIKASI DAN JASA KEUANGAN TRANSPORTASI, COMMUNICATIONS AND MONETARY SERVICES	193.40	0.00	0.58
1 Transpor <i>Transportation</i>	231.40	0.00	0.01
2 Komunikasi Dan Pengiriman <i>Communications And Delivery Services</i>	122.42	0.00	0.00
3 Sarana Dan Penunjang Transpor <i>Transport Equipment And Support</i>	153.45	0.00	8.52
4 Jasa Keuangan <i>Monetary Services</i>	184.59	0.00	3.63

LANJUTAN TABEL 9.
CONTINUED TABLE 9.

Kelompok dan Sub Kelompok <i>Group and Sub Group</i>	Oktober / October		
	Indeks <i>Index</i>	% Perub. Terhadap / <i>Change To</i>	
		Bulan Lalu <i>Previous Month</i>	Des 2005 <i>Dec 2005</i>
[1]	[56]	[57]	[58]
INDEKS UMUM / GENERAL INDEX	141.03	1.52	3.32
I. BAHAN MAKANAN / FOOD	144.41	3.65	4.48
1 Padi-Padian, Umbi-Umbian Dan Hasilnya <i>Cereals, Roots, and Their Products</i>	149.39	0.35	17.29
2 Daging Dan Hasil-Hasilnya <i>Meats and its products</i>	142.00	12.50	6.68
3 Ikan Segar <i>Fresh Fish</i>	158.59	5.26	7.76
4 Ikan Diawetkan <i>Preserved Fish</i>	156.00	10.83	14.18
5 Telur, Susu Dan Hasil-Hasilnya <i>Eggs, Milk & Their Products</i>	121.05	2.62	0.15
6 Sayur-Sayuran <i>Vegetables</i>	155.99	1.26	-3.61
7 Kacang - Kacangan <i>Beans and Nuts</i>	127.58	2.66	6.44
8 Buah - Buah <i>Fruits</i>	148.71	6.08	15.61
9 Bumbu - Bumbuan <i>Spices</i>	116.32	-0.42	-30.19
10 Lemak Dan Minyak <i>Fats And Oil</i>	131.32	-0.53	-9.43
11 Bahan Makanan Lainnya <i>Other Food Items</i>	113.73	0.00	7.17
II. MAKANAN JADI, MINUMAN, ROKOK & TEMBAKAU PREPARED FOOD, BEVERAGES AND TOBACCO PRODUCT	124.18	0.05	3.21
1 Makanan Jadi <i>Prepared Food</i>	117.98	0.00	2.16
2 Minuman Yang Tidak Beralkohol <i>Non-Alcoholic Beverages</i>	137.61	-0.20	3.14
3 Tembakau Dan Minuman Beralkohol <i>Tobacco Products And Alcoholic Beverages</i>	124.86	0.26	4.49
III. PERUMAHAN, AIR, LISTRIK, GAS DAN BAHAN BAKAR / HOUSING, WATER, ELECTRICITY, GAS, AND FUEL	141.62	0.07	1.74
1 Biaya Tempat Tinggal <i>Cost of Housing</i>	130.70	0.00	2.06
2 Bahan Bakar, Penerangan Dan Air <i>Fuel, Electricity And Water</i>	179.88	0.00	0.15
3 Perlengkapan Rumah tangga <i>Household equipment</i>	123.00	0.10	3.18
4 Penyelenggaraan Rumah tangga <i>Household Operation</i>	111.55	0.40	4.39

LANJUTAN TABEL 9.
CONTINUED TABLE 9.

Kelompok dan Sub Kelompok <i>Group and Sub Group</i>	Oktober / October		
	Indeks <i>Index</i>	% Perub. Terhadap / <i>Change To</i>	
		Bulan Lalu <i>Previous Month</i>	Des 2005 <i>Dec 2005</i>
[1]	[59]	[60]	[61]
IV. SANDANG / CLOTHING	124.07	-0.19	3.13
1 Sandang Laki-Laki <i>Men's Clothing</i>	122.19	0.33	0.56
2 Sandang Wanita <i>Woman's Clothing</i>	116.01	0.32	4.53
3 Sandang Anak-Anak <i>Children's Clothing</i>	123.39	0.07	1.87
4 Barang Pribadi Dan Sandang Lainnya <i>Personal Effects</i>	148.55	-2.28	6.60
V. KESEHATAN / HEALTH	109.90	-0.02	1.84
1 Jasa Kesehatan <i>Health Services</i>	100.00	0.00	0.00
2 Obat-obatan <i>Medicines</i>	112.91	-0.19	-0.19
3 Jasa Perawatan dan Jasmani <i>Personal Care Services</i>	144.45	0.00	11.82
4 Perawatan Jasmani dan Kosmetik <i>Personal Care and Cosmetics</i>	108.77	0.00	1.52
VI. PENDIDIKAN, REKREASI, DAN OLAHRAGA EDUCATION, RECREATION AND SPORTS	126.75	0.03	7.46
1 Jasa Pendidikan <i>Education Service</i>	142.48	0.00	11.23
2 Kursus-kursus dan Pelatihan <i>Courses and Training</i>	100.00	0.00	0.00
3 Perlengkapan/Peralatan Pendidikan <i>Educational Equipments</i>	126.85	0.15	4.02
4 Rekreasi <i>Recreation</i>	106.25	0.00	5.06
5 Olah Raga <i>Sports</i>	109.14	0.00	0.64
VII. TRANSPOR, KOMUNIKASI DAN JASA KEUANGAN TRANSPORTASI, COMMUNICATIONS AND MONETARY SERVICES	194.03	0.32	0.90
1 Transpor <i>Transportation</i>	232.44	0.45	0.46
2 Komunikasi Dan Pengiriman <i>Communications And Delivery Services</i>	122.42	0.00	0.00
3 Sarana Dan Penunjang Transpor <i>Transport Equipment And Support</i>	153.45	0.00	8.52
4 Jasa Keuangan <i>Monetary Services</i>	184.59	0.00	3.63

LANJUTAN TABEL 9.
CONTINUED TABLE 9.

Kelompok dan Sub Kelompok <i>Group and Sub Group</i>	Nopember / <i>November</i>		
	Indeks <i>Index</i>	% Perub. Terhadap / <i>Change To</i>	
		Bulan Lalu <i>Previous Month</i>	Des 2005 <i>Dec 2005</i>
[1]	[62]	[63]	[64]
INDEKS UMUM / <i>GENERAL INDEX</i>	142.44	1.00	4.36
I. BAHAN MAKANAN / <i>FOOD</i>	146.83	1.68	6.23
1 Padi-Padian, Umbi-Umbian Dan Hasilnya <i>Cereals, Roots, and Their Products</i>	149.40	0.01	17.29
2 Daging Dan Hasil-Hasilnya <i>Meats and its products</i>	139.93	-1.46	5.13
3 Ikan Segar <i>Fresh Fish</i>	155.45	-1.98	5.63
4 Ikan Diawetkan <i>Preserved Fish</i>	154.31	-1.09	12.94
5 Telur, Susu Dan Hasil-Hasilnya <i>Eggs, Milk & Their Products</i>	123.81	2.28	2.43
6 Sayur-Sayuran <i>Vegetables</i>	174.71	12.00	7.96
7 Kacang - Kacangan <i>Beans and Nuts</i>	127.58	0.00	6.44
8 Buah - Buah <i>Fruits</i>	162.67	9.39	26.46
9 Bumbu - Bumbuan <i>Spices</i>	120.90	3.93	-27.45
10 Lemak Dan Minyak <i>Fats And Oil</i>	132.48	0.88	-8.63
11 Bahan Makanan Lainnya <i>Other Food Items</i>	113.73	0.00	7.17
II. MAKANAN JADI, MINUMAN, ROKOK & TEMBAKAU <i>PREPARED FOOD, BEVERAGES AND TOBACCO PRODUCT</i>	126.15	1.58	4.84
1 Makanan Jadi <i>Prepared Food</i>	121.27	2.79	5.01
2 Minuman Yang Tidak Beralkohol <i>Non-Alcoholic Beverages</i>	139.56	1.42	4.61
3 Tembakau Dan Minuman Beralkohol <i>Tobacco Products And Alcoholic Beverages</i>	125.21	0.28	4.78
III. PERUMAHAN, AIR, LISTRIK, GAS DAN BAHAN BAKAR / <i>HOUSING, WATER, ELECTRICITY, GAS, AND FUEL</i>	141.85	0.16	1.91
1 Biaya Tempat Tinggal <i>Cost of Housing</i>	131.34	0.48	2.55
2 Bahan Bakar, Penerangan Dan Air <i>Fuel, Electricity And Water</i>	179.88	0.00	0.15
3 Perlengkapan Rumah tangga <i>Household equipment</i>	123.00	0.00	3.18
4 Penyelenggaraan Rumah tangga <i>Household Operation</i>	111.55	0.00	4.39

LANJUTAN TABEL 9.
CONTINUED TABLE 9.

Kelompok dan Sub Kelompok <i>Group and Sub Group</i>	Nopember / <i>November</i>		
	Indeks <i>Index</i>	% Perub. Terhadap / <i>Change To</i>	
		Bulan Lalu <i>Previous Month</i>	Des 2005 <i>Dec 2005</i>
[1]	[65]	[66]	[67]
IV. SANDANG / <i>CLOTHING</i>	124.33	0.21	3.35
1 Sandang Laki-Laki <i>Men's Clothing</i>	122.19	0.00	0.56
2 Sandang Wanita <i>Woman's Clothing</i>	116.01	0.00	4.53
3 Sandang Anak-Anak <i>Children's Clothing</i>	123.39	0.00	1.87
4 Barang Pribadi Dan Sandang Lainnya <i>Personal Effects</i>	150.31	1.19	7.87
V. KESEHATAN / <i>HEALTH</i>	109.84	-0.05	1.79
1 Jasa Kesehatan <i>Health Services</i>	100.00	0.00	0.00
2 Obat-obatan <i>Medicines</i>	112.91	0.00	-0.19
3 Jasa Perawatan dan Jasmani <i>Personal Care Services</i>	144.45	0.00	11.82
4 Perawatan Jasmani dan Kosmetik <i>Personal Care and Cosmetics</i>	108.68	-0.08	1.43
VI. PENDIDIKAN, REKREASI, DAN OLAHRAGA <i>EDUCATION, RECREATION AND SPORTS</i>	126.76	0.00	7.46
1 Jasa Pendidikan <i>Education Service</i>	142.48	0.00	11.23
2 Kursus-kursus dan Pelatihan <i>Courses and Training</i>	100.00	0.00	0.00
3 Perlengkapan/Peralatan Pendidikan <i>Educational Equipments</i>	126.87	0.02	4.04
4 Rekreasi <i>Recreation</i>	106.25	0.00	5.06
5 Olah Raga <i>Sports</i>	109.14	0.00	0.64
VII. TRANSPOR, KOMUNIKASI DAN JASA KEUANGAN <i>TRANSPORTASI, COMMUNICATIONS AND MONETARY SERVICES</i>	193.63	-0.21	0.70
1 Transpor <i>Transportation</i>	231.77	-0.29	0.17
2 Komunikasi Dan Pengiriman <i>Communications And Delivery Services</i>	122.42	0.00	0.00
3 Sarana Dan Penunjang Transpor <i>Transport Equipment And Support</i>	153.45	0.00	8.52
4 Jasa Keuangan <i>Monetary Services</i>	184.59	0.00	3.63

LANJUTAN TABEL 9.
CONTINUED TABLE 9.

Kelompok dan Sub Kelompok <i>Group and Sub Group</i>	Desember / December		
	Indeks <i>Index</i>	% Perub. Terhadap / <i>Change To</i>	
		Bulan Lalu <i>Previous Month</i>	Des 2005 <i>Dec 2005</i>
[1]	[68]	[69]	[70]
INDEKS UMUM / GENERAL INDEX	144.02	1.11	5.51
I. BAHAN MAKANAN / FOOD	149.60	1.89	8.23
1 Padi-Padian, Umbi-Umbian Dan Hasilnya <i>Cereals, Roots, and Their Products</i>	151.81	1.61	19.18
2 Daging Dan Hasil-Hasilnya <i>Meats and its products</i>	141.85	1.37	6.57
3 Ikan Segar <i>Fresh Fish</i>	156.77	0.85	6.52
4 Ikan Diawetkan <i>Preserved Fish</i>	158.71	2.85	16.16
5 Telur, Susu Dan Hasil-Hasilnya <i>Eggs, Milk & Their Products</i>	122.04	-1.43	0.97
6 Sayur-Sayuran <i>Vegetables</i>	157.16	-10.04	-2.88
7 Kacang - Kacangan <i>Beans and Nuts</i>	127.43	-0.11	6.32
8 Buah - Buahhan <i>Fruits</i>	159.98	-1.66	24.36
9 Bumbu - Bumbuan <i>Spices</i>	156.07	29.09	-6.34
10 Lemak Dan Minyak <i>Fats And Oil</i>	135.69	2.43	-6.41
11 Bahan Makanan Lainnya <i>Other Food Items</i>	113.73	0.00	7.17
II. MAKANAN JADI, MINUMAN, ROKOK & TEMBAKAU PREPARED FOOD, BEVERAGES AND TOBACCO PRODUCT	127.63	1.18	6.07
1 Makanan Jadi <i>Prepared Food</i>	121.55	0.23	5.25
2 Minuman Yang Tidak Beralkohol <i>Non-Alcoholic Beverages</i>	141.84	1.63	6.31
3 Tembakau Dan Minuman Beralkohol <i>Tobacco Products And Alcoholic Beverages</i>	127.76	2.04	6.92
III. PERUMAHAN, AIR, LISTRIK, GAS DAN BAHAN BAKAR / HOUSING, WATER, ELECTRICITY, GAS, AND FUEL	142.51	0.47	2.38
1 Biaya Tempat Tinggal <i>Cost of Housing</i>	131.77	0.33	2.89
2 Bahan Bakar, Penerangan Dan Air <i>Fuel, Electricity And Water</i>	179.88	0.00	0.15
3 Perlengkapan Rumah tangga <i>Household equipment</i>	125.86	2.33	5.59
4 Penyelenggaraan Rumah tangga <i>Household Operation</i>	112.17	0.55	4.96

LANJUTAN TABEL 9.
CONTINUED TABLE 9.

Kelompok dan Sub Kelompok <i>Group and Sub Group</i>	Desember / December		
	Indeks <i>Index</i>	% Perub. Terhadap / <i>Change To</i>	
		Bulan Lalu <i>Previous Month</i>	Des 2005 <i>Dec 2005</i>
[1]	[71]	[72]	[73]
IV. SANDANG / CLOTHING	124.73	0.32	3.68
1 Sandang Laki-Laki <i>Men's Clothing</i>	122.19	0.00	0.56
2 Sandang Wanita <i>Woman's Clothing</i>	116.01	0.00	4.53
3 Sandang Anak-Anak <i>Children's Clothing</i>	123.39	0.00	1.87
4 Barang Pribadi Dan Sandang Lainnya <i>Personal Effects</i>	152.99	1.78	9.79
V. KESEHATAN / HEALTH	109.90	0.06	1.84
1 Jasa Kesehatan <i>Health Services</i>	100.00	0.00	0.00
2 Obat-obatan <i>Medicines</i>	112.91	0.00	-0.19
3 Jasa Perawatan dan Jasmani <i>Personal Care Services</i>	144.45	0.00	11.82
4 Perawatan Jasmani dan Kosmetik <i>Personal Care and Cosmetics</i>	108.77	0.09	1.52
VI. PENDIDIKAN, REKREASI, DAN OLAHRAGA EDUCATION, RECREATION AND SPORTS	127.16	0.32	7.80
1 Jasa Pendidikan <i>Education Service</i>	142.48	0.00	11.23
2 Kursus-kursus dan Pelatihan <i>Courses and Training</i>	100.00	0.00	0.00
3 Perlengkapan/Peralatan Pendidikan <i>Educational Equipments</i>	126.83	-0.03	4.01
4 Rekreasi <i>Recreation</i>	107.98	1.62	6.77
5 Olah Raga <i>Sports</i>	109.14	0.00	0.64
VII. TRANSPOR, KOMUNIKASI DAN JASA KEUANGAN TRANSPORTASI, COMMUNICATIONS AND MONETARY SERVICES	193.63	0.00	0.70
1 Transpor <i>Transportation</i>	231.77	0.00	0.17
2 Komunikasi Dan Pengiriman <i>Communications And Delivery Services</i>	122.42	0.00	0.00
3 Sarana Dan Penunjang Transpor <i>Transport Equipment And Support</i>	153.45	0.00	8.52
4 Jasa Keuangan <i>Monetary Services</i>	184.59	0.00	3.63

TABEL / TABLE : 10
 INDEKS HARGA KONSUMEN (IHK), DAN PERSENTASE PERUBAHAN DI KABUPATEN DAIRI, 2006
 CONSUMER PRICE INDEX (CPI), AND PERCENTAGE OF CHANGE IN DAIRI REGENCY, 2006
 (TAHUN 2002 = 100)

Kelompok dan Sub Kelompok <i>Group and Sub Group</i>	Januari / January		
	Indeks <i>Index</i>	% Perub. Terhadap / <i>Change To</i>	
		Bulan Lalu <i>Previous Month</i>	Des 2005 <i>Dec 2005</i>
[1]	[2]	[3]	[4]
INDEKS UMUM / GENERAL INDEX	136.22	-0.59	-0.59
I. BAHAN MAKANAN / FOOD	137.02	-1.84	-1.84
1 Padi-Padian, Umbi-Umbian Dan Hasilnya <i>Cereals, Roots, and Their Products</i>	135.90	6.89	6.89
2 Daging Dan Hasil-Hasilnya <i>Meats and its products</i>	134.14	-1.47	-1.47
3 Ikan Segar <i>Fresh Fish</i>	147.11	0.64	0.64
4 Ikan Diawetkan <i>Preserved Fish</i>	127.75	-6.93	-6.93
5 Telur, Susu Dan Hasil-Hasilnya <i>Eggs, Milk & Their Products</i>	119.54	-0.42	-0.42
6 Sayur-Sayuran <i>Vegetables</i>	136.48	-15.62	-15.62
7 Kacang - Kacangan <i>Beans and Nuts</i>	120.67	0.00	0.00
8 Buah - Buah <i>Fruits</i>	122.55	-2.72	-2.72
9 Bumbu - Bumbuan <i>Spices</i>	163.66	-8.33	-8.33
10 Lemak Dan Minyak <i>Fats And Oil</i>	133.27	-5.92	-5.92
11 Bahan Makanan Lainnya <i>Other Food Items</i>	113.63	7.15	7.15
II. MAKANAN JADI, MINUMAN, ROKOK & TEMBAKAU PREPARED FOOD, BEVERAGES AND TOBACCO PRODUCT	121.09	0.52	0.52
1 Makanan Jadi <i>Prepared Food</i>	115.54	0.58	0.58
2 Minuman Yang Tidak Beralkohol <i>Non-Alcoholic Beverages</i>	137.59	1.23	1.23
3 Tembakau Dan Minuman Beralkohol <i>Tobacco Products And Alcoholic Beverages</i>	119.57	0.03	0.03
III. PERUMAHAN, AIR, LISTRIK, GAS DAN BAHAN BAKAR / HOUSING, WATER, ELECTRICITY, GAS, AND FUEL	138.45	0.24	0.24
1 Biaya Tempat Tinggal <i>Cost of Housing</i>	127.63	0.36	0.36
2 Bahan Bakar, Penerangan Dan Air <i>Fuel, Electricity And Water</i>	181.89	0.00	0.00
3 Perlengkapan Rumah tangga <i>Household equipment</i>	119.96	0.33	0.33
4 Penyelenggaraan Rumah tangga <i>Household Operation</i>	107.70	0.43	0.43

LANJUTAN TABEL 10.
CONTINUED TABLE 10.

Kelompok dan Sub Kelompok <i>Group and Sub Group</i>	Januari / <i>January</i>		
	Indeks <i>Index</i>	% Perub. Terhadap / <i>Change To</i>	
		Bulan Lalu <i>Previous Month</i>	Des 2005 <i>Dec 2005</i>
[1]	[5]	[6]	[7]
IV. SANDANG / <i>CLOTHING</i>	122.62	0.21	0.21
1 Sandang Laki-Laki <i>Men's Clothing</i>	121.40	0.00	0.00
2 Sandang Wanita <i>Woman's Clothing</i>	111.28	0.00	0.00
3 Sandang Anak-Anak <i>Children's Clothing</i>	123.22	0.00	0.00
4 Barang Pribadi Dan Sandang Lainnya <i>Personal Effects</i>	150.44	1.14	1.14
V. KESEHATAN / <i>HEALTH</i>	108.72	0.47	0.47
1 Jasa Kesehatan <i>Health Services</i>	100.00	0.00	0.00
2 Obat-obatan <i>Medicines</i>	113.22	0.00	0.00
3 Jasa Perawatan dan Jasmani <i>Personal Care Services</i>	132.69	0.00	0.00
4 Perawatan Jasmani dan Kosmetik <i>Personal Care and Cosmetics</i>	108.38	0.77	0.77
VI. PENDIDIKAN, REKREASI, DAN OLAHRAGA <i>EDUCATION, RECREATION AND SPORTS</i>	118.36	0.04	0.04
1 Jasa Pendidikan <i>Education Service</i>	128.70	0.00	0.00
2 Kursus-kursus dan Pelatihan <i>Courses and Training</i>	100.00	0.00	0.00
3 Perlengkapan/Peralatan Pendidikan <i>Educational Equipments</i>	120.63	0.25	0.25
4 Rekreasi <i>Recreation</i>	100.99	0.00	0.00
5 Olah Raga <i>Sports</i>	108.18	0.00	0.00
VII. TRANSPOR, KOMUNIKASI DAN JASA KEUANGAN <i>TRANSPORTASI, COMMUNICATIONS AND MONETARY SERVICES</i>	190.44	0.00	0.00
1 Transpor <i>Transportation</i>	229.34	0.00	0.00
2 Komunikasi Dan Pengiriman <i>Communications And Delivery Services</i>	122.61	0.00	0.00
3 Sarana Dan Penunjang Transpor <i>Transport Equipment And Support</i>	141.09	0.00	0.00
4 Jasa Keuangan <i>Monetary Services</i>	178.13	0.00	0.00

LANJUTAN TABEL 10.
CONTINUED TABLE 10.

Kelompok dan Sub Kelompok <i>Group and Sub Group</i>	Februari / February		
	Indeks <i>Index</i>	% Perub. Terhadap / <i>Change To</i>	
		Bulan Lalu <i>Previous Month</i>	Des 2005 <i>Dec 2005</i>
[1]	[8]	[9]	[10]
INDEKS UMUM / GENERAL INDEX	136.74	0.38	-0.21
I. BAHAN MAKANAN / FOOD	137.78	0.55	-1.30
1 Padi-Padian, Umbi-Umbian Dan Hasilnya <i>Cereals, Roots, and Their Products</i>	143.05	5.26	12.52
2 Daging Dan Hasil-Hasilnya <i>Meats and its products</i>	140.00	4.37	2.84
3 Ikan Segar <i>Fresh Fish</i>	149.38	1.54	2.19
4 Ikan Diawetkan <i>Preserved Fish</i>	129.51	1.37	-5.65
5 Telur, Susu Dan Hasil-Hasilnya <i>Eggs, Milk & Their Products</i>	116.80	-2.29	-2.71
6 Sayur-Sayuran <i>Vegetables</i>	146.98	7.69	-9.12
7 Kacang - Kacangan <i>Beans and Nuts</i>	118.26	-2.00	-2.00
8 Buah - Buah <i>Fruits</i>	126.06	2.86	0.06
9 Bumbu - Bumbuan <i>Spices</i>	134.48	-17.83	-24.67
10 Lemak Dan Minyak <i>Fats And Oil</i>	129.72	-2.67	-8.43
11 Bahan Makanan Lainnya <i>Other Food Items</i>	113.63	0.00	7.15
II. MAKANAN JADI, MINUMAN, ROKOK & TEMBAKAU PREPARED FOOD, BEVERAGES AND TOBACCO PRODUCT	121.35	0.21	0.73
1 Makanan Jadi <i>Prepared Food</i>	115.65	0.09	0.67
2 Minuman Yang Tidak Beralkohol <i>Non-Alcoholic Beverages</i>	138.74	0.84	2.08
3 Tembakau Dan Minuman Beralkohol <i>Tobacco Products And Alcoholic Beverages</i>	119.57	0.00	0.03
III. PERUMAHAN, AIR, LISTRIK, GAS DAN BAHAN BAKAR / HOUSING, WATER, ELECTRICITY, GAS, AND FUEL	138.60	0.11	0.34
1 Biaya Tempat Tinggal <i>Cost of Housing</i>	127.63	0.00	0.36
2 Bahan Bakar, Penerangan Dan Air <i>Fuel, Electricity And Water</i>	182.17	0.15	0.15
3 Perlengkapan Rumah tangga <i>Household equipment</i>	119.96	0.00	0.33
4 Penyelenggaraan Rumah tangga <i>Household Operation</i>	108.16	0.43	0.86

LANJUTAN TABEL 10.
CONTINUED TABLE 10.

Kelompok dan Sub Kelompok <i>Group and Sub Group</i>	Februari / February		
	Indeks <i>Index</i>	% Perub. Terhadap / <i>Change To</i>	
		Bulan Lalu <i>Previous Month</i>	Des 2005 <i>Dec 2005</i>
[1]	[11]	[12]	[13]
IV. SANDANG / CLOTHING	123.24	0.51	0.72
1 Sandang Laki-Laki <i>Men's Clothing</i>	121.40	0.00	0.00
2 Sandang Wanita <i>Woman's Clothing</i>	111.50	0.19	0.19
3 Sandang Anak-Anak <i>Children's Clothing</i>	123.44	0.18	0.18
4 Barang Pribadi Dan Sandang Lainnya <i>Personal Effects</i>	153.80	2.24	3.40
V. KESEHATAN / HEALTH	108.62	-0.09	0.38
1 Jasa Kesehatan <i>Health Services</i>	100.00	0.00	0.00
2 Obat-obatan <i>Medicines</i>	113.22	0.00	0.00
3 Jasa Perawatan dan Jasmani <i>Personal Care Services</i>	132.69	0.00	0.00
4 Perawatan Jasmani dan Kosmetik <i>Personal Care and Cosmetics</i>	108.23	-0.14	0.63
VI. PENDIDIKAN, REKREASI, DAN OLAHRAGA EDUCATION, RECREATION AND SPORTS	119.30	0.79	0.83
1 Jasa Pendidikan <i>Education Service</i>	128.70	0.00	0.00
2 Kursus-kursus dan Pelatihan <i>Courses and Training</i>	100.00	0.00	0.00
3 Perlengkapan/Peralatan Pendidikan <i>Educational Equipments</i>	120.63	0.00	0.25
4 Rekreasi <i>Recreation</i>	104.96	3.93	3.93
5 Olah Raga <i>Sports</i>	108.18	0.00	0.00
VII. TRANSPOR, KOMUNIKASI DAN JASA KEUANGAN TRANSPORTASI, COMMUNICATIONS AND MONETARY SERVICES	191.19	0.39	0.39
1 Transpor <i>Transportation</i>	229.34	0.00	0.00
2 Komunikasi Dan Pengiriman <i>Communications And Delivery Services</i>	122.61	0.00	0.00
3 Sarana Dan Penunjang Transpor <i>Transport Equipment And Support</i>	153.18	8.57	8.57
4 Jasa Keuangan <i>Monetary Services</i>	178.13	0.00	0.00

LANJUTAN TABEL 10.
CONTINUED TABLE 10.

Kelompok dan Sub Kelompok <i>Group and Sub Group</i>	Indeks <i>Index</i>	Maret / <i>March</i>	
		% Perub. Terhadap / <i>Change To</i>	
		Bulan Lalu <i>Previous Month</i>	Des 2005 <i>Dec 2005</i>
[1]	[14]	[15]	[16]
INDEKS UMUM / GENERAL INDEX	136.79	0.04	-0.18
I. BAHAN MAKANAN / FOOD	137.41	-0.27	-1.57
1 Padi-Padian, Umbi-Umbian Dan Hasilnya <i>Cereals, Roots, and Their Products</i>	142.65	-0.28	12.20
2 Daging Dan Hasil-Hasilnya <i>Meats and its products</i>	136.78	-2.30	0.48
3 Ikan Segar <i>Fresh Fish</i>	148.55	-0.56	1.62
4 Ikan Diawetkan <i>Preserved Fish</i>	133.67	3.22	-2.62
5 Telur, Susu Dan Hasil-Hasilnya <i>Eggs, Milk & Their Products</i>	116.85	0.04	-2.67
6 Sayur-Sayuran <i>Vegetables</i>	155.16	5.57	-4.06
7 Kacang - Kacangan <i>Beans and Nuts</i>	118.26	0.00	-2.00
8 Buah - Buah <i>Fruits</i>	127.07	0.80	0.86
9 Bumbu - Bumbuan <i>Spices</i>	127.07	-5.51	-28.82
10 Lemak Dan Minyak <i>Fats And Oil</i>	128.86	-0.66	-9.04
11 Bahan Makanan Lainnya <i>Other Food Items</i>	113.63	0.00	7.15
II. MAKANAN JADI, MINUMAN, ROKOK & TEMBAKAU PREPARED FOOD, BEVERAGES AND TOBACCO PRODUCT	121.38	0.03	0.76
1 Makanan Jadi <i>Prepared Food</i>	115.68	0.03	0.70
2 Minuman Yang Tidak Beralkohol <i>Non-Alcoholic Beverages</i>	138.83	0.06	2.14
3 Tembakau Dan Minuman Beralkohol <i>Tobacco Products And Alcoholic Beverages</i>	119.57	0.00	0.03
III. PERUMAHAN, AIR, LISTRIK, GAS DAN BAHAN BAKAR / HOUSING, WATER, ELECTRICITY, GAS, AND FUEL	139.27	0.48	0.82
1 Biaya Tempat Tinggal <i>Cost of Housing</i>	128.39	0.59	0.95
2 Bahan Bakar, Penerangan Dan Air <i>Fuel, Electricity And Water</i>	182.17	0.00	0.15
3 Perlengkapan Rumah tangga <i>Household equipment</i>	120.35	0.33	0.66
4 Penyelenggaraan Rumah tangga <i>Household Operation</i>	109.91	1.62	2.49

LANJUTAN TABEL 10.
CONTINUED TABLE 10.

Kelompok dan Sub Kelompok <i>Group and Sub Group</i>	Maret / March		
	Indeks <i>Index</i>	% Perub. Terhadap / <i>Change To</i>	
		Bulan Lalu <i>Previous Month</i>	Des 2005 <i>Dec 2005</i>
[1]	[17]	[18]	[19]
IV. SANDANG / CLOTHING	124.02	0.63	1.35
1 Sandang Laki-Laki <i>Men's Clothing</i>	121.40	0.00	0.00
2 Sandang Wanita <i>Woman's Clothing</i>	113.06	1.40	1.59
3 Sandang Anak-Anak <i>Children's Clothing</i>	123.69	0.21	0.39
4 Barang Pribadi Dan Sandang Lainnya <i>Personal Effects</i>	155.09	0.84	4.27
V. KESEHATAN / HEALTH	108.68	0.05	0.43
1 Jasa Kesehatan <i>Health Services</i>	100.00	0.00	0.00
2 Obat-obatan <i>Medicines</i>	113.22	0.00	0.00
3 Jasa Perawatan dan Jasmani <i>Personal Care Services</i>	132.69	0.00	0.00
4 Perawatan Jasmani dan Kosmetik <i>Personal Care and Cosmetics</i>	108.32	0.09	0.71
VI. PENDIDIKAN, REKREASI, DAN OLAHRAGA EDUCATION, RECREATION AND SPORTS	119.33	0.02	0.86
1 Jasa Pendidikan <i>Education Service</i>	128.70	0.00	0.00
2 Kursus-kursus dan Pelatihan <i>Courses and Training</i>	100.00	0.00	0.00
3 Perlengkapan/Peralatan Pendidikan <i>Educational Equipments</i>	120.82	0.15	0.41
4 Rekreasi <i>Recreation</i>	104.96	0.00	3.93
5 Olah Raga <i>Sports</i>	108.18	0.00	0.00
VII. TRANSPOR, KOMUNIKASI DAN JASA KEUANGAN TRANSPORTASI, COMMUNICATIONS AND MONETARY SERVICES	191.56	0.19	0.59
1 Transpor <i>Transportation</i>	229.34	0.00	0.00
2 Komunikasi Dan Pengiriman <i>Communications And Delivery Services</i>	122.61	0.00	0.00
3 Sarana Dan Penunjang Transpor <i>Transport Equipment And Support</i>	153.18	0.00	8.57
4 Jasa Keuangan <i>Monetary Services</i>	184.59	3.63	3.63

LANJUTAN TABEL 10.
CONTINUED TABLE 10.

Kelompok dan Sub Kelompok <i>Group and Sub Group</i>	April / April		
	Indeks <i>Index</i>	% Perub. Terhadap / <i>Change To</i>	
		Bulan Lalu <i>Previous Month</i>	Des 2005 <i>Dec 2005</i>
[1]	[20]	[21]	[22]
INDEKS UMUM / GENERAL INDEX	135.52	-0.93	-1.11
I. BAHAN MAKANAN / FOOD	133.16	-3.09	-4.61
1 Padi-Padian, Umbi-Umbian Dan Hasilnya <i>Cereals, Roots, and Their Products</i>	143.80	0.80	13.10
2 Daging Dan Hasil-Hasilnya <i>Meats and its products</i>	134.79	-1.46	-0.99
3 Ikan Segar <i>Fresh Fish</i>	143.31	-3.52	-1.96
4 Ikan Diawetkan <i>Preserved Fish</i>	130.28	-2.54	-5.09
5 Telur, Susu Dan Hasil-Hasilnya <i>Eggs, Milk & Their Products</i>	116.87	0.02	-2.65
6 Sayur-Sayuran <i>Vegetables</i>	135.37	-12.76	-16.30
7 Kacang - Kacangan <i>Beans and Nuts</i>	118.26	0.00	-2.00
8 Buah - Buah <i>Fruits</i>	128.68	1.26	2.14
9 Bumbu - Bumbuan <i>Spices</i>	108.84	-14.35	-39.04
10 Lemak Dan Minyak <i>Fats And Oil</i>	127.51	-1.05	-9.99
11 Bahan Makanan Lainnya <i>Other Food Items</i>	113.63	0.00	7.15
II. MAKANAN JADI, MINUMAN, ROKOK & TEMBAKAU PREPARED FOOD, BEVERAGES AND TOBACCO PRODUCT	122.91	1.26	2.03
1 Makanan Jadi <i>Prepared Food</i>	115.81	0.11	0.81
2 Minuman Yang Tidak Beralkohol <i>Non-Alcoholic Beverages</i>	138.83	0.00	2.14
3 Tembakau Dan Minuman Beralkohol <i>Tobacco Products And Alcoholic Beverages</i>	123.59	3.36	3.39
III. PERUMAHAN, AIR, LISTRIK, GAS DAN BAHAN BAKAR / HOUSING, WATER, ELECTRICITY, GAS, AND FUEL	139.60	0.24	1.06
1 Biaya Tempat Tinggal <i>Cost of Housing</i>	128.84	0.35	1.31
2 Bahan Bakar, Penerangan Dan Air <i>Fuel, Electricity And Water</i>	182.17	0.00	0.15
3 Perlengkapan Rumah tangga <i>Household equipment</i>	120.35	0.00	0.66
4 Penyelenggaraan Rumah tangga <i>Household Operation</i>	110.77	0.78	3.29

LANJUTAN TABEL 10.
CONTINUED TABLE 10.

Kelompok dan Sub Kelompok <i>Group and Sub Group</i>	April / April		
	Indeks <i>Index</i>	% Perub. Terhadap / <i>Change To</i>	
		Bulan Lalu <i>Previous Month</i>	Des 2005 <i>Dec 2005</i>
[1]	[23]	[24]	[25]
IV. SANDANG / CLOTHING	124.27	0.20	1.56
1 Sandang Laki-Laki <i>Men's Clothing</i>	121.40	0.00	0.00
2 Sandang Wanita <i>Woman's Clothing</i>	113.56	0.44	2.04
3 Sandang Anak-Anak <i>Children's Clothing</i>	124.00	0.25	0.63
4 Barang Pribadi Dan Sandang Lainnya <i>Personal Effects</i>	155.27	0.12	4.39
V. KESEHATAN / HEALTH	109.85	1.08	1.52
1 Jasa Kesehatan <i>Health Services</i>	100.00	0.00	0.00
2 Obat-obatan <i>Medicines</i>	113.22	0.00	0.00
3 Jasa Perawatan dan Jasmani <i>Personal Care Services</i>	148.71	12.08	12.08
4 Perawatan Jasmani dan Kosmetik <i>Personal Care and Cosmetics</i>	108.55	0.21	0.93
VI. PENDIDIKAN, REKREASI, DAN OLAHRAGA EDUCATION, RECREATION AND SPORTS	119.35	0.02	0.88
1 Jasa Pendidikan <i>Education Service</i>	128.70	0.00	0.00
2 Kursus-kursus dan Pelatihan <i>Courses and Training</i>	100.00	0.00	0.00
3 Perlengkapan/Peralatan Pendidikan <i>Educational Equipments</i>	120.60	-0.18	0.23
4 Rekreasi <i>Recreation</i>	105.20	0.23	4.18
5 Olah Raga <i>Sports</i>	108.18	0.00	0.00
VII. TRANSPOR, KOMUNIKASI DAN JASA KEUANGAN TRANSPORTASI, COMMUNICATIONS AND MONETARY SERVICES	191.56	0.00	0.59
1 Transpor <i>Transportation</i>	229.34	0.00	0.00
2 Komunikasi Dan Pengiriman <i>Communications And Delivery Services</i>	122.61	0.00	0.00
3 Sarana Dan Penunjang Transpor <i>Transport Equipment And Support</i>	153.18	0.00	8.57
4 Jasa Keuangan <i>Monetary Services</i>	184.59	0.00	3.63

LANJUTAN TABEL 10.
CONTINUED TABLE 10.

Kelompok dan Sub Kelompok <i>Group and Sub Group</i>	Mei / May		
	Indeks <i>Index</i>	% Perub. Terhadap / <i>Change To</i>	
		Bulan Lalu <i>Previous Month</i>	Des 2005 <i>Dec 2005</i>
[1]	[26]	[27]	[28]
INDEKS UMUM / GENERAL INDEX	136.31	0.59	-0.52
I. BAHAN MAKANAN / FOOD	132.82	-0.25	-4.85
1 Padi-Padian, Umbi-Umbian Dan Hasilnya <i>Cereals, Roots, and Their Products</i>	145.79	1.39	14.67
2 Daging Dan Hasil-Hasilnya <i>Meats and its products</i>	127.76	-5.22	-6.15
3 Ikan Segar <i>Fresh Fish</i>	144.99	1.17	-0.81
4 Ikan Diawetkan <i>Preserved Fish</i>	133.03	2.11	-3.09
5 Telur, Susu Dan Hasil-Hasilnya <i>Eggs, Milk & Their Products</i>	117.04	0.15	-2.51
6 Sayur-Sayuran <i>Vegetables</i>	136.82	1.07	-15.40
7 Kacang - Kacangan <i>Beans and Nuts</i>	120.61	1.99	-0.05
8 Buah - Buah <i>Fruits</i>	130.92	1.74	3.91
9 Bumbu - Bumbuan <i>Spices</i>	98.69	-9.33	-44.72
10 Lemak Dan Minyak <i>Fats And Oil</i>	127.25	-0.20	-10.17
11 Bahan Makanan Lainnya <i>Other Food Items</i>	113.63	0.00	7.15
II. MAKANAN JADI, MINUMAN, ROKOK & TEMBAKAU PREPARED FOOD, BEVERAGES AND TOBACCO PRODUCT	123.14	0.19	2.22
1 Makanan Jadi <i>Prepared Food</i>	115.81	0.00	0.81
2 Minuman Yang Tidak Beralkohol <i>Non-Alcoholic Beverages</i>	139.31	0.35	2.50
3 Tembakau Dan Minuman Beralkohol <i>Tobacco Products And Alcoholic Beverages</i>	123.98	0.31	3.71
III. PERUMAHAN, AIR, LISTRIK, GAS DAN BAHAN BAKAR / HOUSING, WATER, ELECTRICITY, GAS, AND FUEL	143.85	3.05	4.14
1 Biaya Tempat Tinggal <i>Cost of Housing</i>	138.61	7.58	8.99
2 Bahan Bakar, Penerangan Dan Air <i>Fuel, Electricity And Water</i>	182.17	0.00	0.15
3 Perlengkapan Rumah tangga <i>Household equipment</i>	120.35	0.00	0.66
4 Penyelenggaraan Rumah tangga <i>Household Operation</i>	110.44	-0.29	2.98

LANJUTAN TABEL 10.
CONTINUED TABLE 10.

Kelompok dan Sub Kelompok <i>Group and Sub Group</i>	Mei / May		
	Indeks <i>Index</i>	% Perub. Terhadap / <i>Change To</i>	
		Bulan Lalu <i>Previous Month</i>	Des 2005 <i>Dec 2005</i>
[1]	[29]	[30]	[31]
IV. SANDANG / CLOTHING	126.89	2.11	3.70
1 Sandang Laki-Laki <i>Men's Clothing</i>	121.40	0.00	0.00
2 Sandang Wanita <i>Woman's Clothing</i>	115.03	1.30	3.37
3 Sandang Anak-Anak <i>Children's Clothing</i>	124.00	0.00	0.63
4 Barang Pribadi Dan Sandang Lainnya <i>Personal Effects</i>	169.24	8.99	13.78
V. KESEHATAN / HEALTH	110.23	0.34	1.87
1 Jasa Kesehatan <i>Health Services</i>	100.00	0.00	0.00
2 Obat-obatan <i>Medicines</i>	113.22	0.00	0.00
3 Jasa Perawatan dan Jasmani <i>Personal Care Services</i>	148.71	0.00	12.08
4 Perawatan Jasmani dan Kosmetik <i>Personal Care and Cosmetics</i>	109.17	0.57	1.50
VI. PENDIDIKAN, REKREASI, DAN OLAHRAGA EDUCATION, RECREATION AND SPORTS	119.28	-0.06	0.82
1 Jasa Pendidikan <i>Education Service</i>	128.70	0.00	0.00
2 Kursus-kursus dan Pelatihan <i>Courses and Training</i>	100.00	0.00	0.00
3 Perlengkapan/Peralatan Pendidikan <i>Educational Equipments</i>	120.17	-0.36	-0.13
4 Rekreasi <i>Recreation</i>	105.20	0.00	4.18
5 Olah Raga <i>Sports</i>	108.18	0.00	0.00
VII. TRANSPOR, KOMUNIKASI DAN JASA KEUANGAN TRANSPORTASI, COMMUNICATIONS AND MONETARY SERVICES	191.56	0.00	0.59
1 Transpor <i>Transportation</i>	229.34	0.00	0.00
2 Komunikasi Dan Pengiriman <i>Communications And Delivery Services</i>	122.61	0.00	0.00
3 Sarana Dan Penunjang Transpor <i>Transport Equipment And Support</i>	153.18	0.00	8.57
4 Jasa Keuangan <i>Monetary Services</i>	184.59	0.00	3.63

LANJUTAN TABEL 10.
CONTINUED TABLE 10.

Kelompok dan Sub Kelompok <i>Group and Sub Group</i>	Juni / June		
	Indeks <i>Index</i>	% Perub. Terhadap / <i>Change To</i>	
		Bulan Lalu <i>Previous Month</i>	Des 2005 <i>Dec 2005</i>
[1]	[32]	[33]	[34]
INDEKS UMUM / GENERAL INDEX	137.24	0.68	0.15
I. BAHAN MAKANAN / FOOD	135.08	1.70	-3.23
1 Padi-Padian, Umbi-Umbian Dan Hasilnya <i>Cereals, Roots, and Their Products</i>	145.79	0.00	14.67
2 Daging Dan Hasil-Hasilnya <i>Meats and its products</i>	141.39	10.67	3.86
3 Ikan Segar <i>Fresh Fish</i>	138.61	-4.40	-5.17
4 Ikan Diawetkan <i>Preserved Fish</i>	132.31	-0.54	-3.61
5 Telur, Susu Dan Hasil-Hasilnya <i>Eggs, Milk & Their Products</i>	117.03	-0.01	-2.52
6 Sayur-Sayuran <i>Vegetables</i>	165.49	20.95	2.32
7 Kacang - Kacangan <i>Beans and Nuts</i>	123.27	2.20	2.15
8 Buah - Buah <i>Fruits</i>	129.12	-1.37	2.49
9 Bumbu - Bumbuan <i>Spices</i>	98.85	0.17	-44.63
10 Lemak Dan Minyak <i>Fats And Oil</i>	127.67	0.33	-9.88
11 Bahan Makanan Lainnya <i>Other Food Items</i>	113.63	0.00	7.15
II. MAKANAN JADI, MINUMAN, ROKOK & TEMBAKAU PREPARED FOOD, BEVERAGES AND TOBACCO PRODUCT	123.42	0.23	2.45
1 Makanan Jadi <i>Prepared Food</i>	115.81	0.00	0.81
2 Minuman Yang Tidak Beralkohol <i>Non-Alcoholic Beverages</i>	140.87	1.11	3.64
3 Tembakau Dan Minuman Beralkohol <i>Tobacco Products And Alcoholic Beverages</i>	123.98	0.00	3.71
III. PERUMAHAN, AIR, LISTRIK, GAS DAN BAHAN BAKAR / HOUSING, WATER, ELECTRICITY, GAS, AND FUEL	143.84	-0.01	4.13
1 Biaya Tempat Tinggal <i>Cost of Housing</i>	138.49	-0.09	8.89
2 Bahan Bakar, Penerangan Dan Air <i>Fuel, Electricity And Water</i>	182.19	0.01	0.16
3 Perlengkapan Rumah tangga <i>Household equipment</i>	120.35	0.00	0.66
4 Penyelenggaraan Rumah tangga <i>Household Operation</i>	110.64	0.18	3.17

LANJUTAN TABEL 10.
CONTINUED TABLE 10.

Kelompok dan Sub Kelompok <i>Group and Sub Group</i>	Juni / June		
	Indeks <i>Index</i>	% Perub. Terhadap / <i>Change To</i>	
		Bulan Lalu <i>Previous Month</i>	Des 2005 <i>Dec 2005</i>
[1]	[35]	[36]	[37]
IV. SANDANG / CLOTHING	125.90	-0.78	2.89
1 Sandang Laki-Laki <i>Men's Clothing</i>	121.40	0.00	0.00
2 Sandang Wanita <i>Woman's Clothing</i>	115.03	0.00	3.37
3 Sandang Anak-Anak <i>Children's Clothing</i>	124.00	0.00	0.63
4 Barang Pribadi Dan Sandang Lainnya <i>Personal Effects</i>	162.67	-3.88	9.36
V. KESEHATAN / HEALTH	110.05	-0.17	1.70
1 Jasa Kesehatan <i>Health Services</i>	100.00	0.00	0.00
2 Obat-obatan <i>Medicines</i>	113.22	0.00	0.00
3 Jasa Perawatan dan Jasmani <i>Personal Care Services</i>	148.71	0.00	12.08
4 Perawatan Jasmani dan Kosmetik <i>Personal Care and Cosmetics</i>	108.87	-0.27	1.22
VI. PENDIDIKAN, REKREASI, DAN OLAHRAGA EDUCATION, RECREATION AND SPORTS	119.70	0.35	1.17
1 Jasa Pendidikan <i>Education Service</i>	128.70	0.00	0.00
2 Kursus-kursus dan Pelatihan <i>Courses and Training</i>	100.00	0.00	0.00
3 Perlengkapan/Peralatan Pendidikan <i>Educational Equipments</i>	122.67	2.08	1.95
4 Rekreasi <i>Recreation</i>	105.20	0.00	4.18
5 Olah Raga <i>Sports</i>	108.83	0.60	0.60
VII. TRANSPOR, KOMUNIKASI DAN JASA KEUANGAN TRANSPORTASI, COMMUNICATIONS AND MONETARY SERVICES	191.57	0.01	0.60
1 Transpor <i>Transportation</i>	229.36	0.01	0.01
2 Komunikasi Dan Pengiriman <i>Communications And Delivery Services</i>	122.61	0.00	0.00
3 Sarana Dan Penunjang Transpor <i>Transport Equipment And Support</i>	153.18	0.00	8.57
4 Jasa Keuangan <i>Monetary Services</i>	184.59	0.00	3.63

LANJUTAN TABEL 10.
CONTINUED TABLE 10.

Kelompok dan Sub Kelompok <i>Group and Sub Group</i>	Juli / July		
	Indeks <i>Index</i>	% Perub. Terhadap / <i>Change To</i>	
		Bulan Lalu <i>Previous Month</i>	Des 2005 <i>Dec 2005</i>
[1]	[38]	[39]	[40]
INDEKS UMUM / GENERAL INDEX	137.42	0.14	0.29
I. BAHAN MAKANAN / FOOD	134.29	-0.58	-3.80
1 Padi-Padian, Umbi-Umbian Dan Hasilnya <i>Cereals, Roots, and Their Products</i>	146.35	0.38	15.11
2 Daging Dan Hasil-Hasilnya <i>Meats and its products</i>	149.82	5.96	10.06
3 Ikan Segar <i>Fresh Fish</i>	133.09	-3.98	-8.95
4 Ikan Diawetkan <i>Preserved Fish</i>	130.85	-1.11	-4.67
5 Telur, Susu Dan Hasil-Hasilnya <i>Eggs, Milk & Their Products</i>	120.02	2.56	-0.02
6 Sayur-Sayuran <i>Vegetables</i>	145.35	-12.17	-10.13
7 Kacang - Kacangan <i>Beans and Nuts</i>	122.29	-0.80	1.34
8 Buah - Buah <i>Fruits</i>	134.97	4.53	7.13
9 Bumbu - Bumbuan <i>Spices</i>	101.05	2.22	-43.40
10 Lemak Dan Minyak <i>Fats And Oil</i>	127.82	0.12	-9.77
11 Bahan Makanan Lainnya <i>Other Food Items</i>	113.63	0.00	7.15
II. MAKANAN JADI, MINUMAN, ROKOK & TEMBAKAU PREPARED FOOD, BEVERAGES AND TOBACCO PRODUCT	124.04	0.50	2.96
1 Makanan Jadi <i>Prepared Food</i>	117.17	1.18	2.00
2 Minuman Yang Tidak Beralkohol <i>Non-Alcoholic Beverages</i>	140.87	0.00	3.64
3 Tembakau Dan Minuman Beralkohol <i>Tobacco Products And Alcoholic Beverages</i>	123.98	0.00	3.71
III. PERUMAHAN, AIR, LISTRIK, GAS DAN BAHAN BAKAR / HOUSING, WATER, ELECTRICITY, GAS, AND FUEL	143.90	0.04	4.18
1 Biaya Tempat Tinggal <i>Cost of Housing</i>	138.51	0.01	8.91
2 Bahan Bakar, Penerangan Dan Air <i>Fuel, Electricity And Water</i>	182.19	0.00	0.16
3 Perlengkapan Rumah tangga <i>Household equipment</i>	120.35	0.00	0.66
4 Penyelenggaraan Rumah tangga <i>Household Operation</i>	111.00	0.32	3.50

LANJUTAN TABEL 10.
CONTINUED TABLE 10.

Kelompok dan Sub Kelompok <i>Group and Sub Group</i>	Juli / July		
	Indeks <i>Index</i>	% Perub. Terhadap / <i>Change To</i>	
		Bulan Lalu <i>Previous Month</i>	Des 2005 <i>Dec 2005</i>
[1]	[41]	[42]	[43]
IV. SANDANG / CLOTHING	126.39	0.39	3.29
1 Sandang Laki-Laki <i>Men's Clothing</i>	121.64	0.20	0.20
2 Sandang Wanita <i>Woman's Clothing</i>	115.20	0.15	3.52
3 Sandang Anak-Anak <i>Children's Clothing</i>	124.99	0.80	1.44
4 Barang Pribadi Dan Sandang Lainnya <i>Personal Effects</i>	163.90	0.76	10.19
V. KESEHATAN / HEALTH	110.25	0.18	1.88
1 Jasa Kesehatan <i>Health Services</i>	100.00	0.00	0.00
2 Obat-obatan <i>Medicines</i>	113.22	0.00	0.00
3 Jasa Perawatan dan Jasmani <i>Personal Care Services</i>	148.71	0.00	12.08
4 Perawatan Jasmani dan Kosmetik <i>Personal Care and Cosmetics</i>	109.20	0.30	1.53
VI. PENDIDIKAN, REKREASI, DAN OLAHRAGA EDUCATION, RECREATION AND SPORTS	126.86	5.99	7.23
1 Jasa Pendidikan <i>Education Service</i>	142.14	10.44	10.44
2 Kursus-kursus dan Pelatihan <i>Courses and Training</i>	100.00	0.00	0.00
3 Perlengkapan/Peralatan Pendidikan <i>Educational Equipments</i>	124.77	1.71	3.69
4 Rekreasi <i>Recreation</i>	105.20	0.00	4.18
5 Olah Raga <i>Sports</i>	108.83	0.00	0.60
VII. TRANSPOR, KOMUNIKASI DAN JASA KEUANGAN TRANSPORTASI, COMMUNICATIONS AND MONETARY SERVICES	191.57	0.00	0.60
1 Transpor <i>Transportation</i>	229.36	0.00	0.01
2 Komunikasi Dan Pengiriman <i>Communications And Delivery Services</i>	122.61	0.00	0.00
3 Sarana Dan Penunjang Transpor <i>Transport Equipment And Support</i>	153.18	0.00	8.57
4 Jasa Keuangan <i>Monetary Services</i>	184.59	0.00	3.63

LANJUTAN TABEL 10.
CONTINUED TABLE 10.

Kelompok dan Sub Kelompok <i>Group and Sub Group</i>	Agustus / August		
	Indeks <i>Index</i>	% Perub. Terhadap / <i>Change To</i>	
		Bulan Lalu <i>Previous Month</i>	Des 2005 <i>Dec 2005</i>
[1]	[44]	[45]	[46]
INDEKS UMUM / GENERAL INDEX	138.50	0.78	1.07
I. BAHAN MAKANAN / FOOD	136.57	1.69	-2.17
1 Padi-Padian, Umbi-Umbian Dan Hasilnya <i>Cereals, Roots, and Their Products</i>	147.97	1.11	16.38
2 Daging Dan Hasil-Hasilnya <i>Meats and its products</i>	137.36	-8.31	0.91
3 Ikan Segar <i>Fresh Fish</i>	148.12	11.29	1.33
4 Ikan Diawetkan <i>Preserved Fish</i>	134.98	3.16	-1.66
5 Telur, Susu Dan Hasil-Hasilnya <i>Eggs, Milk & Their Products</i>	118.96	-0.88	-0.90
6 Sayur-Sayuran <i>Vegetables</i>	154.39	6.22	-4.54
7 Kacang - Kacangan <i>Beans and Nuts</i>	125.23	2.41	3.77
8 Buah - Buah <i>Fruits</i>	131.78	-2.37	4.60
9 Bumbu - Bumbuan <i>Spices</i>	95.53	-5.46	-46.49
10 Lemak Dan Minyak <i>Fats And Oil</i>	130.83	2.36	-7.65
11 Bahan Makanan Lainnya <i>Other Food Items</i>	113.63	0.00	7.15
II. MAKANAN JADI, MINUMAN, ROKOK & TEMBAKAU PREPARED FOOD, BEVERAGES AND TOBACCO PRODUCST	124.20	0.14	3.10
1 Makanan Jadi <i>Prepared Food</i>	117.44	0.22	2.23
2 Minuman Yang Tidak Beralkohol <i>Non-Alcoholic Beverages</i>	141.14	0.19	3.84
3 Tembakau Dan Minuman Beralkohol <i>Tobacco Products And Alcoholic Beverages</i>	123.98	0.00	3.71
III. PERUMAHAN, AIR, LISTRIK, GAS DAN BAHAN BAKAR / HOUSING, WATER, ELECTRICITY, GAS, AND FUEL	144.45	0.38	4.57
1 Biaya Tempat Tinggal <i>Cost of Housing</i>	138.77	0.19	9.11
2 Bahan Bakar, Penerangan Dan Air <i>Fuel, Electricity And Water</i>	182.19	0.00	0.16
3 Perlengkapan Rumah tangga <i>Household equipment</i>	123.00	2.20	2.88
4 Penyelenggaraan Rumah tangga <i>Household Operation</i>	111.63	0.58	4.10

LANJUTAN TABEL 10.
CONTINUED TABLE 10.

Kelompok dan Sub Kelompok <i>Group and Sub Group</i>	Agustus / August		
	Indeks <i>Index</i>	% Perub. Terhadap / <i>Change To</i>	
		Bulan Lalu <i>Previous Month</i>	Des 2005 <i>Dec 2005</i>
[1]	[47]	[48]	[49]
IV. SANDANG / CLOTHING	126.81	0.33	3.63
1 Sandang Laki-Laki <i>Men's Clothing</i>	121.64	0.00	0.20
2 Sandang Wanita <i>Woman's Clothing</i>	115.45	0.21	3.74
3 Sandang Anak-Anak <i>Children's Clothing</i>	124.99	0.00	1.44
4 Barang Pribadi Dan Sandang Lainnya <i>Personal Effects</i>	166.12	1.36	11.69
V. KESEHATAN / HEALTH	110.29	0.04	1.92
1 Jasa Kesehatan <i>Health Services</i>	100.00	0.00	0.00
2 Obat-obatan <i>Medicines</i>	113.22	0.00	0.00
3 Jasa Perawatan dan Jasmani <i>Personal Care Services</i>	148.71	0.00	12.08
4 Perawatan Jasmani dan Kosmetik <i>Personal Care and Cosmetics</i>	109.27	0.06	1.59
VI. PENDIDIKAN, REKREASI, DAN OLAHRAGA EDUCATION, RECREATION AND SPORTS	127.07	0.16	7.40
1 Jasa Pendidikan <i>Education Service</i>	142.14	0.00	10.44
2 Kursus-kursus dan Pelatihan <i>Courses and Training</i>	100.00	0.00	0.00
3 Perlengkapan/Peralatan Pendidikan <i>Educational Equipments</i>	124.90	0.11	3.80
4 Rekreasi <i>Recreation</i>	105.99	0.74	4.95
5 Olah Raga <i>Sports</i>	108.83	0.00	0.60
VII. TRANSPOR, KOMUNIKASI DAN JASA KEUANGAN TRANSPORTASI, COMMUNICATIONS AND MONETARY SERVICES	191.57	0.00	0.60
1 Transpor <i>Transportation</i>	229.36	0.00	0.01
2 Komunikasi Dan Pengiriman <i>Communications And Delivery Services</i>	122.61	0.00	0.00
3 Sarana Dan Penunjang Transpor <i>Transport Equipment And Support</i>	153.18	0.00	8.57
4 Jasa Keuangan <i>Monetary Services</i>	184.59	0.00	3.63

LANJUTAN TABEL 10.
CONTINUED TABLE 10.

Kelompok dan Sub Kelompok <i>Group and Sub Group</i>	September / <i>September</i>		
	Indeks <i>Index</i>	% Perub. Terhadap / <i>Change To</i>	
		Bulan Lalu <i>Previous Month</i>	Des 2005 <i>Dec 2005</i>
[1]	[50]	[51]	[52]
INDEKS UMUM / <i>GENERAL INDEX</i>	139.59	0.79	1.87
I. BAHAN MAKANAN / <i>FOOD</i>	139.11	1.86	-0.35
1 Padi-Padian, Umbi-Umbian Dan Hasilnya <i>Cereals, Roots, and Their Products</i>	148.47	0.34	16.78
2 Daging Dan Hasil-Hasilnya <i>Meats and its products</i>	128.94	-6.13	-5.28
3 Ikan Segar <i>Fresh Fish</i>	149.25	0.76	2.10
4 Ikan Diawetkan <i>Preserved Fish</i>	141.48	4.81	3.07
5 Telur, Susu Dan Hasil-Hasilnya <i>Eggs, Milk & Their Products</i>	117.59	-1.16	-2.05
6 Sayur-Sayuran <i>Vegetables</i>	157.09	1.75	-2.87
7 Kacang - Kacangan <i>Beans and Nuts</i>	125.23	0.00	3.77
8 Buah - Buah <i>Fruits</i>	135.40	2.75	7.47
9 Bumbu - Bumbuan <i>Spices</i>	119.20	24.79	-33.23
10 Lemak Dan Minyak <i>Fats And Oil</i>	131.40	0.43	-7.25
11 Bahan Makanan Lainnya <i>Other Food Items</i>	113.63	0.00	7.15
II. MAKANAN JADI, MINUMAN, ROKOK & TEMBAKAU <i>PREPARED FOOD, BEVERAGES AND TOBACCO PRODUCT</i>	124.29	0.07	3.17
1 Makanan Jadi <i>Prepared Food</i>	117.44	0.00	2.23
2 Minuman Yang Tidak Beralkohol <i>Non-Alcoholic Beverages</i>	140.34	-0.57	3.25
3 Tembakau Dan Minuman Beralkohol <i>Tobacco Products And Alcoholic Beverages</i>	124.61	0.51	4.25
III. PERUMAHAN, AIR, LISTRIK, GAS DAN BAHAN BAKAR / <i>HOUSING, WATER, ELECTRICITY, GAS, AND FUEL</i>	144.52	0.05	4.63
1 Biaya Tempat Tinggal <i>Cost of Housing</i>	138.77	0.00	9.11
2 Bahan Bakar, Penerangan Dan Air <i>Fuel, Electricity And Water</i>	182.19	0.00	0.16
3 Perlengkapan Rumah tangga <i>Household equipment</i>	123.19	0.15	3.04
4 Penyelenggaraan Rumah tangga <i>Household Operation</i>	111.94	0.27	4.38

LANJUTAN TABEL 10.
CONTINUED TABLE 10.

Kelompok dan Sub Kelompok <i>Group and Sub Group</i>	September / <i>September</i>		
	Indeks <i>Index</i>	% Perub. Terhadap / <i>Change To</i>	
		Bulan Lalu <i>Previous Month</i>	Des 2005 <i>Dec 2005</i>
[1]	[53]	[54]	[55]
IV. SANDANG / <i>CLOTHING</i>	126.70	-0.08	3.55
1 Sandang Laki-Laki <i>Men's Clothing</i>	121.64	0.00	0.20
2 Sandang Wanita <i>Woman's Clothing</i>	116.09	0.55	4.32
3 Sandang Anak-Anak <i>Children's Clothing</i>	125.25	0.21	1.65
4 Barang Pribadi Dan Sandang Lainnya <i>Personal Effects</i>	163.66	-1.48	10.03
V. KESEHATAN / <i>HEALTH</i>	110.29	0.00	1.92
1 Jasa Kesehatan <i>Health Services</i>	100.00	0.00	0.00
2 Obat-obatan <i>Medicines</i>	113.22	0.00	0.00
3 Jasa Perawatan dan Jasmani <i>Personal Care Services</i>	148.71	0.00	12.08
4 Perawatan Jasmani dan Kosmetik <i>Personal Care and Cosmetics</i>	109.27	0.00	1.59
VI. PENDIDIKAN, REKREASI, DAN OLAHRAGA <i>EDUCATION, RECREATION AND SPORTS</i>	128.09	0.80	8.26
1 Jasa Pendidikan <i>Education Service</i>	144.18	1.43	12.02
2 Kursus-kursus dan Pelatihan <i>Courses and Training</i>	100.00	0.00	0.00
3 Perlengkapan/Peralatan Pendidikan <i>Educational Equipments</i>	124.77	-0.10	3.69
4 Rekreasi <i>Recreation</i>	105.99	0.00	4.95
5 Olah Raga <i>Sports</i>	108.83	0.00	0.60
VII. TRANSPOR, KOMUNIKASI DAN JASA KEUANGAN <i>TRANSPORTASI, COMMUNICATIONS AND MONETARY SERVICES</i>	191.57	0.00	0.60
1 Transpor <i>Transportation</i>	229.36	0.00	0.01
2 Komunikasi Dan Pengiriman <i>Communications And Delivery Services</i>	122.61	0.00	0.00
3 Sarana Dan Penunjang Transpor <i>Transport Equipment And Support</i>	153.18	0.00	8.57
4 Jasa Keuangan <i>Monetary Services</i>	184.59	0.00	3.63

LANJUTAN TABEL 10.
CONTINUED TABLE 10.

Kelompok dan Sub Kelompok <i>Group and Sub Group</i>	Oktober / October		
	Indeks <i>Index</i>	% Perub. Terhadap / <i>Change To</i>	
		Bulan Lalu <i>Previous Month</i>	Des 2005 <i>Dec 2005</i>
[1]	[56]	[57]	[58]
INDEKS UMUM / GENERAL INDEX	141.66	1.49	3.38
I. BAHAN MAKANAN / FOOD	144.11	3.59	3.24
1 Padi-Padian, Umbi-Umbian Dan Hasilnya <i>Cereals, Roots, and Their Products</i>	148.99	0.35	17.19
2 Daging Dan Hasil-Hasilnya <i>Meats and its products</i>	145.44	12.79	6.84
3 Ikan Segar <i>Fresh Fish</i>	156.65	4.96	7.17
4 Ikan Diawetkan <i>Preserved Fish</i>	157.11	11.05	14.45
5 Telur, Susu Dan Hasil-Hasilnya <i>Eggs, Milk & Their Products</i>	120.56	2.53	0.43
6 Sayur-Sayuran <i>Vegetables</i>	156.47	-0.40	-3.25
7 Kacang - Kacangan <i>Beans and Nuts</i>	128.65	2.73	6.61
8 Buah - Buahan <i>Fruits</i>	144.66	6.84	14.82
9 Bumbu - Bumbuan <i>Spices</i>	120.24	0.87	-32.65
10 Lemak Dan Minyak <i>Fats And Oil</i>	130.64	-0.57	-7.78
11 Bahan Makanan Lainnya <i>Other Food Items</i>	113.63	0.00	7.15
II. MAKANAN JADI, MINUMAN, ROKOK & TEMBAKAU PREPARED FOOD, BEVERAGES AND TOBACCO PRODUCT	124.36	0.06	3.24
1 Makanan Jadi <i>Prepared Food</i>	117.44	0.00	2.23
2 Minuman Yang Tidak Beralkohol <i>Non-Alcoholic Beverages</i>	140.09	-0.18	3.07
3 Tembakau Dan Minuman Beralkohol <i>Tobacco Products And Alcoholic Beverages</i>	124.94	0.26	4.52
III. PERUMAHAN, AIR, LISTRIK, GAS DAN BAHAN BAKAR / HOUSING, WATER, ELECTRICITY, GAS, AND FUEL	144.60	0.06	4.69
1 Biaya Tempat Tinggal <i>Cost of Housing</i>	138.77	0.00	9.11
2 Bahan Bakar, Penerangan Dan Air <i>Fuel, Electricity And Water</i>	182.19	0.00	0.16
3 Perlengkapan Rumah tangga <i>Household equipment</i>	123.19	0.00	3.04
4 Penyelenggaraan Rumah tangga <i>Household Operation</i>	112.47	0.47	4.88

LANJUTAN TABEL 10.
CONTINUED TABLE 10.

Kelompok dan Sub Kelompok <i>Group and Sub Group</i>	Oktober / October		
	Indeks <i>Index</i>	% Perub. Terhadap / <i>Change To</i>	
		Bulan Lalu <i>Previous Month</i>	Des 2005 <i>Dec 2005</i>
[1]	[59]	[60]	[61]
IV. SANDANG / CLOTHING	126.30	-0.31	3.22
1 Sandang Laki-Laki <i>Men's Clothing</i>	122.08	0.36	0.56
2 Sandang Wanita <i>Woman's Clothing</i>	116.47	0.32	4.66
3 Sandang Anak-Anak <i>Children's Clothing</i>	125.34	0.07	1.72
4 Barang Pribadi Dan Sandang Lainnya <i>Personal Effects</i>	159.12	-2.78	6.97
V. KESEHATAN / HEALTH	110.27	-0.02	1.90
1 Jasa Kesehatan <i>Health Services</i>	100.00	0.00	0.00
2 Obat-obatan <i>Medicines</i>	112.99	-0.20	-0.20
3 Jasa Perawatan dan Jasmani <i>Personal Care Services</i>	148.71	0.00	12.08
4 Perawatan Jasmani dan Kosmetik <i>Personal Care and Cosmetics</i>	109.27	0.00	1.59
VI. PENDIDIKAN, REKREASI, DAN OLAHRAGA EDUCATION, RECREATION AND SPORTS	128.13	0.03	8.29
1 Jasa Pendidikan <i>Education Service</i>	144.18	0.00	12.02
2 Kursus-kursus dan Pelatihan <i>Courses and Training</i>	100.00	0.00	0.00
3 Perlengkapan/Peralatan Pendidikan <i>Educational Equipments</i>	125.04	0.21	3.91
4 Rekreasi <i>Recreation</i>	105.99	0.00	4.95
5 Olah Raga <i>Sports</i>	108.83	0.00	0.60
VII. TRANSPOR, KOMUNIKASI DAN JASA KEUANGAN TRANSPORTASI, COMMUNICATIONS AND MONETARY SERVICES	192.27	0.37	0.96
1 Transpor <i>Transportation</i>	230.54	0.51	0.52
2 Komunikasi Dan Pengiriman <i>Communications And Delivery Services</i>	122.61	0.00	0.00
3 Sarana Dan Penunjang Transpor <i>Transport Equipment And Support</i>	153.18	0.00	8.57
4 Jasa Keuangan <i>Monetary Services</i>	184.59	0.00	3.63

LANJUTAN TABEL 10.
CONTINUED TABLE 10.

Kelompok dan Sub Kelompok <i>Group and Sub Group</i>	Nopember / <i>November</i>		
	Indeks <i>Index</i>	% Perub. Terhadap / <i>Change To</i>	
		Bulan Lalu <i>Previous Month</i>	Des 2005 <i>Dec 2005</i>
[1]	[62]	[63]	[64]
INDEKS UMUM / <i>GENERAL INDEX</i>	143.24	1.11	4.53
I. BAHAN MAKANAN / <i>FOOD</i>	146.69	1.79	5.09
1 Padi-Padian, Umbi-Umbian Dan Hasilnya <i>Cereals, Roots, and Their Products</i>	149.01	0.01	17.20
2 Daging Dan Hasil-Hasilnya <i>Meats and its products</i>	143.51	-1.33	5.42
3 Ikan Segar <i>Fresh Fish</i>	153.67	-1.90	5.13
4 Ikan Diawetkan <i>Preserved Fish</i>	155.28	-1.16	13.12
5 Telur, Susu Dan Hasil-Hasilnya <i>Eggs, Milk & Their Products</i>	123.13	2.13	2.56
6 Sayur-Sayuran <i>Vegetables</i>	173.45	10.85	7.24
7 Kacang - Kacangan <i>Beans and Nuts</i>	128.65	0.00	6.61
8 Buah - Buah <i>Fruits</i>	159.85	10.50	26.88
9 Bumbu - Bumbuan <i>Spices</i>	124.41	3.47	-30.31
10 Lemak Dan Minyak <i>Fats And Oil</i>	132.20	1.19	-6.68
11 Bahan Makanan Lainnya <i>Other Food Items</i>	113.63	0.00	7.15
II. MAKANAN JADI, MINUMAN, ROKOK & TEMBAKAU <i>PREPARED FOOD, BEVERAGES AND TOBACCO PRODUCT</i>	126.44	1.67	4.96
1 Makanan Jadi <i>Prepared Food</i>	120.89	2.94	5.23
2 Minuman Yang Tidak Beralkohol <i>Non-Alcoholic Beverages</i>	142.24	1.54	4.65
3 Tembakau Dan Minuman Beralkohol <i>Tobacco Products And Alcoholic Beverages</i>	125.31	0.29	4.83
III. PERUMAHAN, AIR, LISTRIK, GAS DAN BAHAN BAKAR / <i>HOUSING, WATER, ELECTRICITY, GAS, AND FUEL</i>	145.35	0.51	5.22
1 Biaya Tempat Tinggal <i>Cost of Housing</i>	140.46	1.22	10.44
2 Bahan Bakar, Penerangan Dan Air <i>Fuel, Electricity And Water</i>	182.19	0.00	0.16
3 Perlengkapan Rumah tangga <i>Household equipment</i>	123.19	0.00	3.04
4 Penyelenggaraan Rumah tangga <i>Household Operation</i>	112.47	0.00	4.88

LANJUTAN TABEL 10.
CONTINUED TABLE 10.

Kelompok dan Sub Kelompok <i>Group and Sub Group</i>	Nopember / <i>November</i>		
	Indeks <i>Index</i>	% Perub. Terhadap / <i>Change To</i>	
		Bulan Lalu <i>Previous Month</i>	Des 2005 <i>Dec 2005</i>
[1]	[65]	[66]	[67]
IV. SANDANG / <i>CLOTHING</i>	126.63	0.26	3.49
1 Sandang Laki-Laki <i>Men's Clothing</i>	122.08	0.00	0.56
2 Sandang Wanita <i>Woman's Clothing</i>	116.47	0.00	4.66
3 Sandang Anak-Anak <i>Children's Clothing</i>	125.34	0.00	1.72
4 Barang Pribadi Dan Sandang Lainnya <i>Personal Effects</i>	161.29	1.37	8.44
V. KESEHATAN / <i>HEALTH</i>	110.21	-0.05	1.85
1 Jasa Kesehatan <i>Health Services</i>	100.00	0.00	0.00
2 Obat-obatan <i>Medicines</i>	112.99	0.00	-0.20
3 Jasa Perawatan dan Jasmani <i>Personal Care Services</i>	148.71	0.00	12.08
4 Perawatan Jasmani dan Kosmetik <i>Personal Care and Cosmetics</i>	109.18	-0.08	1.51
VI. PENDIDIKAN, REKREASI, DAN OLAHRAGA <i>EDUCATION, RECREATION AND SPORTS</i>	128.13	0.00	8.30
1 Jasa Pendidikan <i>Education Service</i>	144.18	0.00	12.02
2 Kursus-kursus dan Pelatihan <i>Courses and Training</i>	100.00	0.00	0.00
3 Perlengkapan/Peralatan Pendidikan <i>Educational Equipments</i>	125.07	0.02	3.94
4 Rekreasi <i>Recreation</i>	105.99	0.00	4.95
5 Olah Raga <i>Sports</i>	108.83	0.00	0.60
VII. TRANSPOR, KOMUNIKASI DAN JASA KEUANGAN <i>TRANSPORTASI, COMMUNICATIONS AND MONETARY SERVICES</i>	191.85	-0.22	0.74
1 Transpor <i>Transportation</i>	229.84	-0.31	0.22
2 Komunikasi Dan Pengiriman <i>Communications And Delivery Services</i>	122.61	0.00	0.00
3 Sarana Dan Penunjang Transpor <i>Transport Equipment And Support</i>	153.18	0.00	8.57
4 Jasa Keuangan <i>Monetary Services</i>	184.59	0.00	3.63

LANJUTAN TABEL 10.
CONTINUED TABLE 10.

Kelompok dan Sub Kelompok <i>Group and Sub Group</i>	Desember / December		
	Indeks <i>Index</i>	% Perub. Terhadap / <i>Change To</i>	
		Bulan Lalu <i>Previous Month</i>	Des 2005 <i>Dec 2005</i>
[1]	[68]	[69]	[70]
INDEKS UMUM / GENERAL INDEX	145.30	1.43	6.03
I. BAHAN MAKANAN / FOOD	150.61	2.67	7.89
1 Padi-Padian, Umbi-Umbian Dan Hasilnya <i>Cereals, Roots, and Their Products</i>	151.39	1.60	19.08
2 Daging Dan Hasil-Hasilnya <i>Meats and its products</i>	145.47	1.37	6.86
3 Ikan Segar <i>Fresh Fish</i>	155.64	1.28	6.47
4 Ikan Diawetkan <i>Preserved Fish</i>	159.55	2.75	16.24
5 Telur, Susu Dan Hasil-Hasilnya <i>Eggs, Milk & Their Products</i>	121.65	-1.20	1.34
6 Sayur-Sayuran <i>Vegetables</i>	157.88	-8.97	-2.38
7 Kacang - Kacangan <i>Beans and Nuts</i>	128.52	-0.10	6.51
8 Buah - Buah <i>Fruits</i>	156.60	-2.03	24.30
9 Bumbu - Bumbuan <i>Spices</i>	167.08	34.30	-6.41
10 Lemak Dan Minyak <i>Fats And Oil</i>	135.56	2.55	-4.31
11 Bahan Makanan Lainnya <i>Other Food Items</i>	113.63	0.00	7.15
II. MAKANAN JADI, MINUMAN, ROKOK & TEMBAKAU PREPARED FOOD, BEVERAGES AND TOBACCO PRODUCST	127.95	1.19	6.21
1 Makanan Jadi <i>Prepared Food</i>	121.14	0.21	5.45
2 Minuman Yang Tidak Beralkohol <i>Non-Alcoholic Beverages</i>	144.73	1.75	6.49
3 Tembakau Dan Minuman Beralkohol <i>Tobacco Products And Alcoholic Beverages</i>	127.85	2.03	6.95
III. PERUMAHAN, AIR, LISTRIK, GAS DAN BAHAN BAKAR / HOUSING, WATER, ELECTRICITY, GAS, AND FUEL	146.07	0.50	5.75
1 Biaya Tempat Tinggal <i>Cost of Housing</i>	141.18	0.52	11.01
2 Bahan Bakar, Penerangan Dan Air <i>Fuel, Electricity And Water</i>	182.19	0.00	0.16
3 Perlengkapan Rumah tangga <i>Household equipment</i>	125.52	1.89	4.98
4 Penyelenggaraan Rumah tangga <i>Household Operation</i>	113.17	0.62	5.53

LANJUTAN TABEL 10.
CONTINUED TABLE 10.

Kelompok dan Sub Kelompok <i>Group and Sub Group</i>	Desember / December		
	Indeks <i>Index</i>	% Perub. Terhadap / <i>Change To</i>	
		Bulan Lalu <i>Previous Month</i>	Des 2005 <i>Dec 2005</i>
[1]	[71]	[72]	[73]
IV. SANDANG / CLOTHING	127.13	0.39	3.90
1 Sandang Laki-Laki <i>Men's Clothing</i>	122.08	0.00	0.56
2 Sandang Wanita <i>Woman's Clothing</i>	116.47	0.00	4.66
3 Sandang Anak-Anak <i>Children's Clothing</i>	125.34	0.00	1.72
4 Barang Pribadi Dan Sandang Lainnya <i>Personal Effects</i>	164.59	2.04	10.66
V. KESEHATAN / HEALTH	110.27	0.06	1.91
1 Jasa Kesehatan <i>Health Services</i>	100.00	0.00	0.00
2 Obat-obatan <i>Medicines</i>	112.99	0.00	-0.20
3 Jasa Perawatan dan Jasmani <i>Personal Care Services</i>	148.71	0.00	12.08
4 Perawatan Jasmani dan Kosmetik <i>Personal Care and Cosmetics</i>	109.28	0.09	1.60
VI. PENDIDIKAN, REKREASI, DAN OLAHRAGA EDUCATION, RECREATION AND SPORTS	128.54	0.32	8.64
1 Jasa Pendidikan <i>Education Service</i>	144.18	0.00	12.02
2 Kursus-kursus dan Pelatihan <i>Courses and Training</i>	100.00	0.00	0.00
3 Perlengkapan/Peralatan Pendidikan <i>Educational Equipments</i>	125.01	-0.04	3.89
4 Rekreasi <i>Recreation</i>	107.73	1.65	6.68
5 Olah Raga <i>Sports</i>	108.83	0.00	0.60
VII. TRANSPOR, KOMUNIKASI DAN JASA KEUANGAN TRANSPORTASI, COMMUNICATIONS AND MONETARY SERVICES	191.85	0.00	0.74
1 Transpor <i>Transportation</i>	229.84	0.00	0.22
2 Komunikasi Dan Pengiriman <i>Communications And Delivery Services</i>	122.61	0.00	0.00
3 Sarana Dan Penunjang Transpor <i>Transport Equipment And Support</i>	153.18	0.00	8.57
4 Jasa Keuangan <i>Monetary Services</i>	184.59	0.00	3.63

TABEL / TABLE : 11
 INDEKS HARGA KONSUMEN (IHK), DAN PERSENTASE PERUBAHAN DI KABUPATEN KARO, 2006
 CONSUMER PRICE INDEX (CPI), AND PERCENTAGE OF CHANGE IN KARO REGENCY, 2006
 (TAHUN 2002 = 100)

Kelompok dan Sub Kelompok <i>Group and Sub Group</i>	Januari / January		
	Indeks <i>Index</i>	% Perub. Terhadap / <i>Change To</i>	
		Bulan Lalu <i>Previous Month</i>	Des 2005 <i>Dec 2005</i>
[1]	[2]	[3]	[4]
INDEKS UMUM / GENERAL INDEX	134.70	-0.68	-0.68
I. BAHAN MAKANAN / FOOD	136.64	-2.02	-2.02
1 Padi-Padian, Umbi-Umbian Dan Hasilnya <i>Cereals, Roots, and Their Products</i>	136.07	6.91	6.91
2 Daging Dan Hasil-Hasilnya <i>Meats and its products</i>	132.37	-1.47	-1.47
3 Ikan Segar <i>Fresh Fish</i>	150.23	0.52	0.52
4 Ikan Diawetkan <i>Preserved Fish</i>	124.67	-6.79	-6.79
5 Telur, Susu Dan Hasil-Hasilnya <i>Eggs, Milk & Their Products</i>	119.21	-0.45	-0.45
6 Sayur-Sayuran <i>Vegetables</i>	133.22	-17.82	-17.82
7 Kacang - Kacangan <i>Beans and Nuts</i>	122.07	0.00	0.00
8 Buah - Buahhan <i>Fruits</i>	120.07	-3.32	-3.32
9 Bumbu - Bumbuan <i>Spices</i>	163.57	-8.21	-8.21
10 Lemak Dan Minyak <i>Fats And Oil</i>	133.85	-6.16	-6.16
11 Bahan Makanan Lainnya <i>Other Food Items</i>	112.11	6.53	6.53
II. MAKANAN JADI, MINUMAN, ROKOK & TEMBAKAU PREPARED FOOD, BEVERAGES AND TOBACCO PRODUCT	120.35	0.53	0.53
1 Makanan Jadi <i>Prepared Food</i>	114.46	0.56	0.56
2 Minuman Yang Tidak Beralkohol <i>Non-Alcoholic Beverages</i>	135.95	1.34	1.34
3 Tembakau Dan Minuman Beralkohol <i>Tobacco Products And Alcoholic Beverages</i>	119.55	0.03	0.03
III. PERUMAHAN, AIR, LISTRIK, GAS DAN BAHAN BAKAR / HOUSING, WATER, ELECTRICITY, GAS, AND FUEL	138.45	0.24	0.24
1 Biaya Tempat Tinggal <i>Cost of Housing</i>	128.51	0.37	0.37
2 Bahan Bakar, Penerangan Dan Air <i>Fuel, Electricity And Water</i>	187.82	0.00	0.00
3 Perlengkapan Rumah tangga <i>Household equipment</i>	119.53	0.33	0.33
4 Penyelenggaraan Rumah tangga <i>Household Operation</i>	106.98	0.37	0.37

LANJUTAN TABEL 11.
CONTINUED TABLE 11.

Kelompok dan Sub Kelompok <i>Group and Sub Group</i>	Januari / <i>January</i>		
	Indeks <i>Index</i>	% Perub. Terhadap / <i>Change To</i>	
		Bulan Lalu <i>Previous Month</i>	Des 2005 <i>Dec 2005</i>
[1]	[5]	[6]	[7]
IV. SANDANG / <i>CLOTHING</i>	121.74	0.18	0.18
1 Sandang Laki-Laki <i>Men's Clothing</i>	122.21	0.00	0.00
2 Sandang Wanita <i>Woman's Clothing</i>	111.83	0.00	0.00
3 Sandang Anak-Anak <i>Children's Clothing</i>	121.92	0.00	0.00
4 Barang Pribadi Dan Sandang Lainnya <i>Personal Effects</i>	142.55	1.00	1.00
V. KESEHATAN / <i>HEALTH</i>	109.37	0.48	0.48
1 Jasa Kesehatan <i>Health Services</i>	100.00	0.00	0.00
2 Obat-obatan <i>Medicines</i>	113.08	0.00	0.00
3 Jasa Perawatan dan Jasmani <i>Personal Care Services</i>	131.92	0.00	0.00
4 Perawatan Jasmani dan Kosmetik <i>Personal Care and Cosmetics</i>	108.57	0.77	0.77
VI. PENDIDIKAN, REKREASI, DAN OLAHRAGA <i>EDUCATION, RECREATION AND SPORTS</i>	117.57	0.04	0.04
1 Jasa Pendidikan <i>Education Service</i>	128.94	0.00	0.00
2 Kursus-kursus dan Pelatihan <i>Courses and Training</i>	100.00	0.00	0.00
3 Perlengkapan/Peralatan Pendidikan <i>Educational Equipments</i>	121.54	0.21	0.21
4 Rekreasi <i>Recreation</i>	101.29	0.00	0.00
5 Olah Raga <i>Sports</i>	108.53	0.00	0.00
VII. TRANSPOR, KOMUNIKASI DAN JASA KEUANGAN <i>TRANSPORTASI, COMMUNICATIONS AND MONETARY SERVICES</i>	183.56	0.00	0.00
1 Transpor <i>Transportation</i>	224.09	0.00	0.00
2 Komunikasi Dan Pengiriman <i>Communications And Delivery Services</i>	122.62	0.00	0.00
3 Sarana Dan Penunjang Transpor <i>Transport Equipment And Support</i>	140.04	0.00	0.00
4 Jasa Keuangan <i>Monetary Services</i>	178.13	0.00	0.00

LANJUTAN TABEL 11.
CONTINUED TABLE 11.

Kelompok dan Sub Kelompok <i>Group and Sub Group</i>	Februari / February		
	Indeks <i>Index</i>	% Perub. Terhadap / <i>Change To</i>	
		Bulan Lalu <i>Previous Month</i>	Des 2005 <i>Dec 2005</i>
[1]	[8]	[9]	[10]
INDEKS UMUM / GENERAL INDEX	135.24	0.40	-0.28
I. BAHAN MAKANAN / FOOD	137.45	0.60	-1.43
1 Padi-Padian, Umbi-Umbian Dan Hasilnya <i>Cereals, Roots, and Their Products</i>	143.25	5.28	12.55
2 Daging Dan Hasil-Hasilnya <i>Meats and its products</i>	137.85	4.14	2.61
3 Ikan Segar <i>Fresh Fish</i>	152.57	1.56	2.08
4 Ikan Diawetkan <i>Preserved Fish</i>	126.29	1.31	-5.57
5 Telur, Susu Dan Hasil-Hasilnya <i>Eggs, Milk & Their Products</i>	116.50	-2.27	-2.71
6 Sayur-Sayuran <i>Vegetables</i>	144.53	8.49	-10.84
7 Kacang - Kacangan <i>Beans and Nuts</i>	119.43	-2.17	-2.17
8 Buah - Buah <i>Fruits</i>	124.04	3.30	-0.13
9 Bumbu - Bumbuan <i>Spices</i>	134.31	-17.89	-24.63
10 Lemak Dan Minyak <i>Fats And Oil</i>	130.16	-2.75	-8.75
11 Bahan Makanan Lainnya <i>Other Food Items</i>	112.11	0.00	6.53
II. MAKANAN JADI, MINUMAN, ROKOK & TEMBAKAU PREPARED FOOD, BEVERAGES AND TOBACCO PRODUCST	120.57	0.18	0.71
1 Makanan Jadi <i>Prepared Food</i>	114.55	0.08	0.64
2 Minuman Yang Tidak Beralkohol <i>Non-Alcoholic Beverages</i>	136.88	0.68	2.03
3 Tembakau Dan Minuman Beralkohol <i>Tobacco Products And Alcoholic Beverages</i>	119.55	0.00	0.03
III. PERUMAHAN, AIR, LISTRIK, GAS DAN BAHAN BAKAR / HOUSING, WATER, ELECTRICITY, GAS, AND FUEL	138.61	0.12	0.36
1 Biaya Tempat Tinggal <i>Cost of Housing</i>	128.51	0.00	0.37
2 Bahan Bakar, Penerangan Dan Air <i>Fuel, Electricity And Water</i>	188.14	0.17	0.17
3 Perlengkapan Rumah tangga <i>Household equipment</i>	119.53	0.00	0.33
4 Penyelenggaraan Rumah tangga <i>Household Operation</i>	107.44	0.43	0.80

LANJUTAN TABEL 11.
CONTINUED TABLE 11.

Kelompok dan Sub Kelompok <i>Group and Sub Group</i>	Februari / February		
	Indeks <i>Index</i>	% Perub. Terhadap / <i>Change To</i>	
		Bulan Lalu <i>Previous Month</i>	Des 2005 <i>Dec 2005</i>
[1]	[11]	[12]	[13]
IV. SANDANG / CLOTHING	122.26	0.43	0.61
1 Sandang Laki-Laki <i>Men's Clothing</i>	122.21	0.00	0.00
2 Sandang Wanita <i>Woman's Clothing</i>	112.08	0.22	0.22
3 Sandang Anak-Anak <i>Children's Clothing</i>	121.92	0.00	0.00
4 Barang Pribadi Dan Sandang Lainnya <i>Personal Effects</i>	145.39	1.99	3.02
V. KESEHATAN / HEALTH	109.28	-0.08	0.40
1 Jasa Kesehatan <i>Health Services</i>	100.00	0.00	0.00
2 Obat-obatan <i>Medicines</i>	113.08	0.00	0.00
3 Jasa Perawatan dan Jasmani <i>Personal Care Services</i>	131.92	0.00	0.00
4 Perawatan Jasmani dan Kosmetik <i>Personal Care and Cosmetics</i>	108.43	-0.13	0.64
VI. PENDIDIKAN, REKREASI, DAN OLAHRAGA EDUCATION, RECREATION AND SPORTS	118.57	0.85	0.89
1 Jasa Pendidikan <i>Education Service</i>	128.94	0.00	0.00
2 Kursus-kursus dan Pelatihan <i>Courses and Training</i>	100.00	0.00	0.00
3 Perlengkapan/Peralatan Pendidikan <i>Educational Equipments</i>	121.54	0.00	0.21
4 Rekreasi <i>Recreation</i>	105.08	3.74	3.74
5 Olah Raga <i>Sports</i>	108.53	0.00	0.00
VII. TRANSPOR, KOMUNIKASI DAN JASA KEUANGAN TRANSPORTASI, COMMUNICATIONS AND MONETARY SERVICES	184.40	0.46	0.46
1 Transpor <i>Transportation</i>	224.09	0.00	0.00
2 Komunikasi Dan Pengiriman <i>Communications And Delivery Services</i>	122.62	0.00	0.00
3 Sarana Dan Penunjang Transpor <i>Transport Equipment And Support</i>	152.40	8.83	8.83
4 Jasa Keuangan <i>Monetary Services</i>	178.13	0.00	0.00

LANJUTAN TABEL 11.
CONTINUED TABLE 11.

Kelompok dan Sub Kelompok <i>Group and Sub Group</i>	Indeks <i>Index</i>	Maret / <i>March</i>	
		% Perub. Terhadap / <i>Change To</i>	
		Bulan Lalu <i>Previous Month</i>	Des 2005 <i>Dec 2005</i>
[1]	[14]	[15]	[16]
INDEKS UMUM / GENERAL INDEX	135.27	0.02	-0.25
I. BAHAN MAKANAN / FOOD	137.06	-0.29	-1.71
1 Padi-Padian, Umbi-Umbian Dan Hasilnya <i>Cereals, Roots, and Their Products</i>	142.84	-0.29	12.22
2 Daging Dan Hasil-Hasilnya <i>Meats and its products</i>	134.86	-2.17	0.38
3 Ikan Segar <i>Fresh Fish</i>	151.76	-0.53	1.54
4 Ikan Diawetkan <i>Preserved Fish</i>	130.28	3.15	-2.59
5 Telur, Susu Dan Hasil-Hasilnya <i>Eggs, Milk & Their Products</i>	116.56	0.05	-2.67
6 Sayur-Sayuran <i>Vegetables</i>	153.77	6.39	-5.14
7 Kacang - Kacangan <i>Beans and Nuts</i>	119.43	0.00	-2.17
8 Buah - Buah <i>Fruits</i>	124.58	0.43	0.31
9 Bumbu - Bumbuan <i>Spices</i>	126.76	-5.62	-28.87
10 Lemak Dan Minyak <i>Fats And Oil</i>	129.09	-0.82	-9.49
11 Bahan Makanan Lainnya <i>Other Food Items</i>	112.11	0.00	6.53
II. MAKANAN JADI, MINUMAN, ROKOK & TEMBAKAU PREPARED FOOD, BEVERAGES AND TOBACCO PRODUCT	120.60	0.03	0.74
1 Makanan Jadi <i>Prepared Food</i>	114.58	0.03	0.67
2 Minuman Yang Tidak Beralkohol <i>Non-Alcoholic Beverages</i>	136.99	0.08	2.11
3 Tembakau Dan Minuman Beralkohol <i>Tobacco Products And Alcoholic Beverages</i>	119.55	0.00	0.03
III. PERUMAHAN, AIR, LISTRIK, GAS DAN BAHAN BAKAR / HOUSING, WATER, ELECTRICITY, GAS, AND FUEL	139.26	0.47	0.83
1 Biaya Tempat Tinggal <i>Cost of Housing</i>	129.29	0.61	0.98
2 Bahan Bakar, Penerangan Dan Air <i>Fuel, Electricity And Water</i>	188.14	0.00	0.17
3 Perlengkapan Rumah tangga <i>Household equipment</i>	119.79	0.22	0.54
4 Penyelenggaraan Rumah tangga <i>Household Operation</i>	108.98	1.43	2.24

LANJUTAN TABEL 11.
CONTINUED TABLE 11.

Kelompok dan Sub Kelompok <i>Group and Sub Group</i>	Maret / March		
	Indeks <i>Index</i>	% Perub. Terhadap / <i>Change To</i>	
		Bulan Lalu <i>Previous Month</i>	Des 2005 <i>Dec 2005</i>
[1]	[17]	[18]	[19]
IV. SANDANG / CLOTHING	123.00	0.60	1.22
1 Sandang Laki-Laki <i>Men's Clothing</i>	122.21	0.00	0.00
2 Sandang Wanita <i>Woman's Clothing</i>	113.60	1.36	1.59
3 Sandang Anak-Anak <i>Children's Clothing</i>	122.19	0.22	0.22
4 Barang Pribadi Dan Sandang Lainnya <i>Personal Effects</i>	146.48	0.75	3.79
V. KESEHATAN / HEALTH	109.33	0.05	0.45
1 Jasa Kesehatan <i>Health Services</i>	100.00	0.00	0.00
2 Obat-obatan <i>Medicines</i>	113.08	0.00	0.00
3 Jasa Perawatan dan Jasmani <i>Personal Care Services</i>	131.92	0.00	0.00
4 Perawatan Jasmani dan Kosmetik <i>Personal Care and Cosmetics</i>	108.52	0.08	0.72
VI. PENDIDIKAN, REKREASI, DAN OLAHRAGA EDUCATION, RECREATION AND SPORTS	118.60	0.03	0.92
1 Jasa Pendidikan <i>Education Service</i>	128.94	0.00	0.00
2 Kursus-kursus dan Pelatihan <i>Courses and Training</i>	100.00	0.00	0.00
3 Perlengkapan/Peralatan Pendidikan <i>Educational Equipments</i>	121.70	0.13	0.34
4 Rekreasi <i>Recreation</i>	105.08	0.00	3.74
5 Olah Raga <i>Sports</i>	108.53	0.00	0.00
VII. TRANSPOR, KOMUNIKASI DAN JASA KEUANGAN TRANSPORTASI, COMMUNICATIONS AND MONETARY SERVICES	184.81	0.22	0.68
1 Transpor <i>Transportation</i>	224.09	0.00	0.00
2 Komunikasi Dan Pengiriman <i>Communications And Delivery Services</i>	122.62	0.00	0.00
3 Sarana Dan Penunjang Transpor <i>Transport Equipment And Support</i>	152.40	0.00	8.83
4 Jasa Keuangan <i>Monetary Services</i>	184.59	3.63	3.63

LANJUTAN TABEL 11.
CONTINUED TABLE 11.

Kelompok dan Sub Kelompok <i>Group and Sub Group</i>	April / April		
	Indeks <i>Index</i>	% Perub. Terhadap / <i>Change To</i>	
		Bulan Lalu <i>Previous Month</i>	Des 2005 <i>Dec 2005</i>
[1]	[20]	[21]	[22]
INDEKS UMUM / GENERAL INDEX	134.05	-0.90	-1.15
I. BAHAN MAKANAN / FOOD	132.94	-3.00	-4.66
1 Padi-Padian, Umbi-Umbian Dan Hasilnya <i>Cereals, Roots, and Their Products</i>	143.99	0.81	13.13
2 Daging Dan Hasil-Hasilnya <i>Meats and its products</i>	132.86	-1.48	-1.10
3 Ikan Segar <i>Fresh Fish</i>	145.80	-3.93	-2.44
4 Ikan Diawetkan <i>Preserved Fish</i>	127.09	-2.44	-4.98
5 Telur, Susu Dan Hasil-Hasilnya <i>Eggs, Milk & Their Products</i>	116.58	0.02	-2.65
6 Sayur-Sayuran <i>Vegetables</i>	133.02	-13.49	-17.94
7 Kacang - Kacangan <i>Beans and Nuts</i>	119.43	0.00	-2.17
8 Buah - Buah <i>Fruits</i>	127.36	2.23	2.55
9 Bumbu - Bumbuan <i>Spices</i>	108.70	-14.24	-39.00
10 Lemak Dan Minyak <i>Fats And Oil</i>	127.76	-1.03	-10.42
11 Bahan Makanan Lainnya <i>Other Food Items</i>	112.11	0.00	6.53
II. MAKANAN JADI, MINUMAN, ROKOK & TEMBAKAU PREPARED FOOD, BEVERAGES AND TOBACCO PRODUCT	122.14	1.28	2.02
1 Makanan Jadi <i>Prepared Food</i>	114.70	0.11	0.77
2 Minuman Yang Tidak Beralkohol <i>Non-Alcoholic Beverages</i>	136.99	0.00	2.11
3 Tembakau Dan Minuman Beralkohol <i>Tobacco Products And Alcoholic Beverages</i>	123.60	3.39	3.42
III. PERUMAHAN, AIR, LISTRIK, GAS DAN BAHAN BAKAR / HOUSING, WATER, ELECTRICITY, GAS, AND FUEL	139.67	0.29	1.12
1 Biaya Tempat Tinggal <i>Cost of Housing</i>	129.92	0.49	1.47
2 Bahan Bakar, Penerangan Dan Air <i>Fuel, Electricity And Water</i>	188.14	0.00	0.17
3 Perlengkapan Rumah tangga <i>Household equipment</i>	119.79	0.00	0.54
4 Penyelenggaraan Rumah tangga <i>Household Operation</i>	109.69	0.65	2.91

LANJUTAN TABEL 11.
CONTINUED TABLE 11.

Kelompok dan Sub Kelompok <i>Group and Sub Group</i>	April / April		
	Indeks <i>Index</i>	% Perub. Terhadap / <i>Change To</i>	
		Bulan Lalu <i>Previous Month</i>	Des 2005 <i>Dec 2005</i>
[1]	[23]	[24]	[25]
IV. SANDANG / CLOTHING	123.26	0.22	1.43
1 Sandang Laki-Laki <i>Men's Clothing</i>	122.21	0.00	0.00
2 Sandang Wanita <i>Woman's Clothing</i>	114.11	0.45	2.04
3 Sandang Anak-Anak <i>Children's Clothing</i>	122.57	0.31	0.53
4 Barang Pribadi Dan Sandang Lainnya <i>Personal Effects</i>	146.64	0.11	3.90
V. KESEHATAN / HEALTH	110.45	1.02	1.47
1 Jasa Kesehatan <i>Health Services</i>	100.00	0.00	0.00
2 Obat-obatan <i>Medicines</i>	113.08	0.00	0.00
3 Jasa Perawatan dan Jasmani <i>Personal Care Services</i>	144.49	9.53	9.53
4 Perawatan Jasmani dan Kosmetik <i>Personal Care and Cosmetics</i>	108.74	0.21	0.93
VI. PENDIDIKAN, REKREASI, DAN OLAHRAGA EDUCATION, RECREATION AND SPORTS	118.64	0.03	0.95
1 Jasa Pendidikan <i>Education Service</i>	128.94	0.00	0.00
2 Kursus-kursus dan Pelatihan <i>Courses and Training</i>	100.00	0.00	0.00
3 Perlengkapan/Peralatan Pendidikan <i>Educational Equipments</i>	121.52	-0.15	0.19
4 Rekreasi <i>Recreation</i>	105.36	0.27	4.02
5 Olah Raga <i>Sports</i>	108.53	0.00	0.00
VII. TRANSPOR, KOMUNIKASI DAN JASA KEUANGAN TRANSPORTASI, COMMUNICATIONS AND MONETARY SERVICES	184.81	0.00	0.68
1 Transpor <i>Transportation</i>	224.09	0.00	0.00
2 Komunikasi Dan Pengiriman <i>Communications And Delivery Services</i>	122.62	0.00	0.00
3 Sarana Dan Penunjang Transpor <i>Transport Equipment And Support</i>	152.40	0.00	8.83
4 Jasa Keuangan <i>Monetary Services</i>	184.59	0.00	3.63

LANJUTAN TABEL 11.
CONTINUED TABLE 11.

Kelompok dan Sub Kelompok <i>Group and Sub Group</i>	Mei / May		
	Indeks <i>Index</i>	% Perub. Terhadap / <i>Change To</i>	
		Bulan Lalu <i>Previous Month</i>	Des 2005 <i>Dec 2005</i>
[1]	[26]	[27]	[28]
INDEKS UMUM / GENERAL INDEX	134.90	0.63	-0.53
I. BAHAN MAKANAN / FOOD	132.68	-0.20	-4.85
1 Padi-Padian, Umbi-Umbian Dan Hasilnya <i>Cereals, Roots, and Their Products</i>	146.00	1.39	14.70
2 Daging Dan Hasil-Hasilnya <i>Meats and its products</i>	126.29	-4.95	-5.99
3 Ikan Segar <i>Fresh Fish</i>	148.47	1.83	-0.66
4 Ikan Diawetkan <i>Preserved Fish</i>	129.87	2.18	-2.90
5 Telur, Susu Dan Hasil-Hasilnya <i>Eggs, Milk & Their Products</i>	116.73	0.14	-2.52
6 Sayur-Sayuran <i>Vegetables</i>	131.61	-1.06	-18.81
7 Kacang - Kacangan <i>Beans and Nuts</i>	122.11	2.24	0.03
8 Buah - Buah <i>Fruits</i>	130.39	2.38	4.99
9 Bumbu - Bumbuan <i>Spices</i>	98.27	-9.59	-44.85
10 Lemak Dan Minyak <i>Fats And Oil</i>	127.52	-0.19	-10.60
11 Bahan Makanan Lainnya <i>Other Food Items</i>	112.11	0.00	6.53
II. MAKANAN JADI, MINUMAN, ROKOK & TEMBAKAU PREPARED FOOD, BEVERAGES AND TOBACCO PRODUCT	122.37	0.19	2.21
1 Makanan Jadi <i>Prepared Food</i>	114.70	0.00	0.77
2 Minuman Yang Tidak Beralkohol <i>Non-Alcoholic Beverages</i>	137.51	0.38	2.50
3 Tembakau Dan Minuman Beralkohol <i>Tobacco Products And Alcoholic Beverages</i>	123.97	0.29	3.72
III. PERUMAHAN, AIR, LISTRIK, GAS DAN BAHAN BAKAR / HOUSING, WATER, ELECTRICITY, GAS, AND FUEL	144.29	3.31	4.47
1 Biaya Tempat Tinggal <i>Cost of Housing</i>	140.67	8.27	9.86
2 Bahan Bakar, Penerangan Dan Air <i>Fuel, Electricity And Water</i>	188.14	0.00	0.17
3 Perlengkapan Rumah tangga <i>Household equipment</i>	119.79	0.00	0.54
4 Penyelenggaraan Rumah tangga <i>Household Operation</i>	109.43	-0.24	2.66

LANJUTAN TABEL 11.
CONTINUED TABLE 11.

Kelompok dan Sub Kelompok <i>Group and Sub Group</i>	Mei / May		
	Indeks <i>Index</i>	% Perub. Terhadap / <i>Change To</i>	
		Bulan Lalu <i>Previous Month</i>	Des 2005 <i>Dec 2005</i>
[1]	[29]	[30]	[31]
IV. SANDANG / CLOTHING	125.61	1.90	3.36
1 Sandang Laki-Laki <i>Men's Clothing</i>	122.21	0.00	0.00
2 Sandang Wanita <i>Woman's Clothing</i>	115.65	1.35	3.42
3 Sandang Anak-Anak <i>Children's Clothing</i>	122.57	0.00	0.53
4 Barang Pribadi Dan Sandang Lainnya <i>Personal Effects</i>	158.42	8.04	12.25
V. KESEHATAN / HEALTH	110.80	0.32	1.79
1 Jasa Kesehatan <i>Health Services</i>	100.00	0.00	0.00
2 Obat-obatan <i>Medicines</i>	113.08	0.00	0.00
3 Jasa Perawatan dan Jasmani <i>Personal Care Services</i>	144.49	0.00	9.53
4 Perawatan Jasmani dan Kosmetik <i>Personal Care and Cosmetics</i>	109.30	0.51	1.45
VI. PENDIDIKAN, REKREASI, DAN OLAHRAGA EDUCATION, RECREATION AND SPORTS	118.57	-0.06	0.89
1 Jasa Pendidikan <i>Education Service</i>	128.94	0.00	0.00
2 Kursus-kursus dan Pelatihan <i>Courses and Training</i>	100.00	0.00	0.00
3 Perlengkapan/Peralatan Pendidikan <i>Educational Equipments</i>	121.15	-0.30	-0.11
4 Rekreasi <i>Recreation</i>	105.36	0.00	4.02
5 Olah Raga <i>Sports</i>	108.53	0.00	0.00
VII. TRANSPOR, KOMUNIKASI DAN JASA KEUANGAN TRANSPORTASI, COMMUNICATIONS AND MONETARY SERVICES	184.81	0.00	0.68
1 Transpor <i>Transportation</i>	224.09	0.00	0.00
2 Komunikasi Dan Pengiriman <i>Communications And Delivery Services</i>	122.62	0.00	0.00
3 Sarana Dan Penunjang Transpor <i>Transport Equipment And Support</i>	152.40	0.00	8.83
4 Jasa Keuangan <i>Monetary Services</i>	184.59	0.00	3.63

LANJUTAN TABEL 11.
CONTINUED TABLE 11.

Kelompok dan Sub Kelompok <i>Group and Sub Group</i>	Juni / June		
	Indeks <i>Index</i>	% Perub. Terhadap / <i>Change To</i>	
		Bulan Lalu <i>Previous Month</i>	Des 2005 <i>Dec 2005</i>
[1]	[32]	[33]	[34]
INDEKS UMUM / GENERAL INDEX	135.92	0.76	0.22
I. BAHAN MAKANAN / FOOD	135.11	1.83	-3.11
1 Padi-Padian, Umbi-Umbian Dan Hasilnya <i>Cereals, Roots, and Their Products</i>	146.00	0.00	14.70
2 Daging Dan Hasil-Hasilnya <i>Meats and its products</i>	139.06	10.11	3.51
3 Ikan Segar <i>Fresh Fish</i>	142.22	-4.21	-4.84
4 Ikan Diawetkan <i>Preserved Fish</i>	129.04	-0.64	-3.52
5 Telur, Susu Dan Hasil-Hasilnya <i>Eggs, Milk & Their Products</i>	116.72	-0.01	-2.53
6 Sayur-Sayuran <i>Vegetables</i>	166.42	26.45	2.66
7 Kacang - Kacangan <i>Beans and Nuts</i>	125.11	2.46	2.49
8 Buah - Buah <i>Fruits</i>	127.75	-2.02	2.86
9 Bumbu - Bumbuan <i>Spices</i>	98.40	0.13	-44.78
10 Lemak Dan Minyak <i>Fats And Oil</i>	127.92	0.32	-10.31
11 Bahan Makanan Lainnya <i>Other Food Items</i>	112.11	0.00	6.53
II. MAKANAN JADI, MINUMAN, ROKOK & TEMBAKAU PREPARED FOOD, BEVERAGES AND TOBACCO PRODUCT	122.67	0.24	2.46
1 Makanan Jadi <i>Prepared Food</i>	114.70	0.00	0.77
2 Minuman Yang Tidak Beralkohol <i>Non-Alcoholic Beverages</i>	139.10	1.16	3.68
3 Tembakau Dan Minuman Beralkohol <i>Tobacco Products And Alcoholic Beverages</i>	123.97	0.00	3.72
III. PERUMAHAN, AIR, LISTRIK, GAS DAN BAHAN BAKAR / HOUSING, WATER, ELECTRICITY, GAS, AND FUEL	144.28	-0.01	4.46
1 Biaya Tempat Tinggal <i>Cost of Housing</i>	140.54	-0.09	9.77
2 Bahan Bakar, Penerangan Dan Air <i>Fuel, Electricity And Water</i>	188.16	0.01	0.18
3 Perlengkapan Rumah tangga <i>Household equipment</i>	119.79	0.00	0.54
4 Penyelenggaraan Rumah tangga <i>Household Operation</i>	109.60	0.16	2.82

LANJUTAN TABEL 11.
CONTINUED TABLE 11.

Kelompok dan Sub Kelompok <i>Group and Sub Group</i>	Juni / June		
	Indeks <i>Index</i>	% Perub. Terhadap / <i>Change To</i>	
		Bulan Lalu <i>Previous Month</i>	Des 2005 <i>Dec 2005</i>
[1]	[35]	[36]	[37]
IV. SANDANG / CLOTHING	124.75	-0.68	2.66
1 Sandang Laki-Laki <i>Men's Clothing</i>	122.21	0.00	0.00
2 Sandang Wanita <i>Woman's Clothing</i>	115.65	0.00	3.42
3 Sandang Anak-Anak <i>Children's Clothing</i>	122.57	0.00	0.53
4 Barang Pribadi Dan Sandang Lainnya <i>Personal Effects</i>	152.88	-3.50	8.32
V. KESEHATAN / HEALTH	110.62	-0.16	1.63
1 Jasa Kesehatan <i>Health Services</i>	100.00	0.00	0.00
2 Obat-obatan <i>Medicines</i>	113.08	0.00	0.00
3 Jasa Perawatan dan Jasmani <i>Personal Care Services</i>	144.49	0.00	9.53
4 Perawatan Jasmani dan Kosmetik <i>Personal Care and Cosmetics</i>	109.02	-0.26	1.19
VI. PENDIDIKAN, REKREASI, DAN OLAHRAGA EDUCATION, RECREATION AND SPORTS	119.01	0.38	1.27
1 Jasa Pendidikan <i>Education Service</i>	128.94	0.00	0.00
2 Kursus-kursus dan Pelatihan <i>Courses and Training</i>	100.00	0.00	0.00
3 Perlengkapan/Peralatan Pendidikan <i>Educational Equipments</i>	123.26	1.74	1.63
4 Rekreasi <i>Recreation</i>	105.36	0.00	4.02
5 Olah Raga <i>Sports</i>	109.27	0.68	0.68
VII. TRANSPOR, KOMUNIKASI DAN JASA KEUANGAN TRANSPORTASI, COMMUNICATIONS AND MONETARY SERVICES	184.82	0.01	0.69
1 Transpor <i>Transportation</i>	224.12	0.01	0.01
2 Komunikasi Dan Pengiriman <i>Communications And Delivery Services</i>	122.62	0.00	0.00
3 Sarana Dan Penunjang Transpor <i>Transport Equipment And Support</i>	152.40	0.00	8.83
4 Jasa Keuangan <i>Monetary Services</i>	184.59	0.00	3.63

LANJUTAN TABEL 11.
CONTINUED TABLE 11.

Kelompok dan Sub Kelompok <i>Group and Sub Group</i>	Juli / July		
	Indeks <i>Index</i>	% Perub. Terhadap / <i>Change To</i>	
		Bulan Lalu <i>Previous Month</i>	Des 2005 <i>Dec 2005</i>
[1]	[38]	[39]	[40]
INDEKS UMUM / GENERAL INDEX	135.90	-0.01	0.21
I. BAHAN MAKANAN / FOOD	133.94	-0.86	-3.95
1 Padi-Padian, Umbi-Umbian Dan Hasilnya <i>Cereals, Roots, and Their Products</i>	146.56	0.38	15.15
2 Daging Dan Hasil-Hasilnya <i>Meats and its products</i>	146.90	5.64	9.35
3 Ikan Segar <i>Fresh Fish</i>	135.26	-4.90	-9.50
4 Ikan Diawetkan <i>Preserved Fish</i>	127.82	-0.94	-4.43
5 Telur, Susu Dan Hasil-Hasilnya <i>Eggs, Milk & Their Products</i>	119.61	2.47	-0.12
6 Sayur-Sayuran <i>Vegetables</i>	143.71	-13.65	-11.35
7 Kacang - Kacangan <i>Beans and Nuts</i>	123.99	-0.90	1.57
8 Buah - Buah <i>Fruits</i>	132.08	3.39	6.35
9 Bumbu - Bumbuan <i>Spices</i>	100.84	2.48	-43.41
10 Lemak Dan Minyak <i>Fats And Oil</i>	128.07	0.12	-10.21
11 Bahan Makanan Lainnya <i>Other Food Items</i>	112.11	0.00	6.53
II. MAKANAN JADI, MINUMAN, ROKOK & TEMBAKAU PREPARED FOOD, BEVERAGES AND TOBACCO PRODUCST	123.25	0.48	2.95
1 Makanan Jadi <i>Prepared Food</i>	116.01	1.14	1.92
2 Minuman Yang Tidak Beralkohol <i>Non-Alcoholic Beverages</i>	139.10	0.00	3.68
3 Tembakau Dan Minuman Beralkohol <i>Tobacco Products And Alcoholic Beverages</i>	123.97	0.00	3.72
III. PERUMAHAN, AIR, LISTRIK, GAS DAN BAHAN BAKAR / HOUSING, WATER, ELECTRICITY, GAS, AND FUEL	144.34	0.04	4.50
1 Biaya Tempat Tinggal <i>Cost of Housing</i>	140.56	0.01	9.78
2 Bahan Bakar, Penerangan Dan Air <i>Fuel, Electricity And Water</i>	188.16	0.00	0.18
3 Perlengkapan Rumah tangga <i>Household equipment</i>	119.79	0.00	0.54
4 Penyelenggaraan Rumah tangga <i>Household Operation</i>	109.88	0.26	3.09

LANJUTAN TABEL 11.
CONTINUED TABLE 11.

Kelompok dan Sub Kelompok <i>Group and Sub Group</i>	Juli / July		
	Indeks <i>Index</i>	% Perub. Terhadap / <i>Change To</i>	
		Bulan Lalu <i>Previous Month</i>	Des 2005 <i>Dec 2005</i>
[1]	[41]	[42]	[43]
IV. SANDANG / CLOTHING	125.27	0.41	3.09
1 Sandang Laki-Laki <i>Men's Clothing</i>	122.49	0.22	0.22
2 Sandang Wanita <i>Woman's Clothing</i>	115.81	0.14	3.56
3 Sandang Anak-Anak <i>Children's Clothing</i>	123.60	0.84	1.38
4 Barang Pribadi Dan Sandang Lainnya <i>Personal Effects</i>	154.11	0.81	9.19
V. KESEHATAN / HEALTH	110.81	0.18	1.81
1 Jasa Kesehatan <i>Health Services</i>	100.00	0.00	0.00
2 Obat-obatan <i>Medicines</i>	113.08	0.00	0.00
3 Jasa Perawatan dan Jasmani <i>Personal Care Services</i>	144.49	0.00	9.53
4 Perawatan Jasmani dan Kosmetik <i>Personal Care and Cosmetics</i>	109.33	0.29	1.48
VI. PENDIDIKAN, REKREASI, DAN OLAHRAGA EDUCATION, RECREATION AND SPORTS	125.57	5.50	6.85
1 Jasa Pendidikan <i>Education Service</i>	142.82	10.77	10.77
2 Kursus-kursus dan Pelatihan <i>Courses and Training</i>	100.00	0.00	0.00
3 Perlengkapan/Peralatan Pendidikan <i>Educational Equipments</i>	125.76	2.03	3.69
4 Rekreasi <i>Recreation</i>	105.36	0.00	4.02
5 Olah Raga <i>Sports</i>	109.27	0.00	0.68
VII. TRANSPOR, KOMUNIKASI DAN JASA KEUANGAN TRANSPORTASI, COMMUNICATIONS AND MONETARY SERVICES	184.82	0.00	0.69
1 Transpor <i>Transportation</i>	224.12	0.00	0.01
2 Komunikasi Dan Pengiriman <i>Communications And Delivery Services</i>	122.62	0.00	0.00
3 Sarana Dan Penunjang Transpor <i>Transport Equipment And Support</i>	152.40	0.00	8.83
4 Jasa Keuangan <i>Monetary Services</i>	184.59	0.00	3.63

LANJUTAN TABEL 11.
CONTINUED TABLE 11.

Kelompok dan Sub Kelompok <i>Group and Sub Group</i>	Indeks <i>Index</i>	Agustus / August	
		% Perub. Terhadap / <i>Change To</i>	
		Bulan Lalu <i>Previous Month</i>	Des 2005 <i>Dec 2005</i>
[1]	[44]	[45]	[46]
INDEKS UMUM / GENERAL INDEX	136.98	0.79	1.01
I. BAHAN MAKANAN / FOOD	136.20	1.68	-2.33
1 Padi-Padian, Umbi-Umbian Dan Hasilnya <i>Cereals, Roots, and Their Products</i>	148.18	1.11	16.42
2 Daging Dan Hasil-Hasilnya <i>Meats and its products</i>	135.39	-7.84	0.78
3 Ikan Segar <i>Fresh Fish</i>	151.79	12.22	1.56
4 Ikan Diawetkan <i>Preserved Fish</i>	131.60	2.95	-1.61
5 Telur, Susu Dan Hasil-Hasilnya <i>Eggs, Milk & Their Products</i>	118.56	-0.87	-0.99
6 Sayur-Sayuran <i>Vegetables</i>	152.36	6.02	-6.01
7 Kacang - Kacangan <i>Beans and Nuts</i>	127.36	2.72	4.33
8 Buah - Buah <i>Fruits</i>	127.51	-3.46	2.67
9 Bumbu - Bumbuan <i>Spices</i>	95.61	-5.19	-46.35
10 Lemak Dan Minyak <i>Fats And Oil</i>	131.03	2.31	-8.14
11 Bahan Makanan Lainnya <i>Other Food Items</i>	112.11	0.00	6.53
II. MAKANAN JADI, MINUMAN, ROKOK & TEMBAKAU PREPARED FOOD, BEVERAGES AND TOBACCO PRODUCT	123.43	0.14	3.10
1 Makanan Jadi <i>Prepared Food</i>	116.26	0.22	2.15
2 Minuman Yang Tidak Beralkohol <i>Non-Alcoholic Beverages</i>	139.43	0.24	3.93
3 Tembakau Dan Minuman Beralkohol <i>Tobacco Products And Alcoholic Beverages</i>	123.97	0.00	3.72
III. PERUMAHAN, AIR, LISTRIK, GAS DAN BAHAN BAKAR / HOUSING, WATER, ELECTRICITY, GAS, AND FUEL	144.90	0.39	4.91
1 Biaya Tempat Tinggal <i>Cost of Housing</i>	140.83	0.20	9.99
2 Bahan Bakar, Penerangan Dan Air <i>Fuel, Electricity And Water</i>	188.16	0.00	0.18
3 Perlengkapan Rumah tangga <i>Household equipment</i>	122.49	2.26	2.81
4 Penyelenggaraan Rumah tangga <i>Household Operation</i>	110.40	0.47	3.57

LANJUTAN TABEL 11.
CONTINUED TABLE 11.

Kelompok dan Sub Kelompok <i>Group and Sub Group</i>	Agustus / August		
	Indeks <i>Index</i>	% Perub. Terhadap / <i>Change To</i>	
		Bulan Lalu <i>Previous Month</i>	Des 2005 <i>Dec 2005</i>
[1]	[47]	[48]	[49]
IV. SANDANG / CLOTHING	125.65	0.30	3.40
1 Sandang Laki-Laki <i>Men's Clothing</i>	122.49	0.00	0.22
2 Sandang Wanita <i>Woman's Clothing</i>	116.07	0.22	3.79
3 Sandang Anak-Anak <i>Children's Clothing</i>	123.60	0.00	1.38
4 Barang Pribadi Dan Sandang Lainnya <i>Personal Effects</i>	155.99	1.22	10.53
V. KESEHATAN / HEALTH	110.85	0.04	1.85
1 Jasa Kesehatan <i>Health Services</i>	100.00	0.00	0.00
2 Obat-obatan <i>Medicines</i>	113.08	0.00	0.00
3 Jasa Perawatan dan Jasmani <i>Personal Care Services</i>	144.49	0.00	9.53
4 Perawatan Jasmani dan Kosmetik <i>Personal Care and Cosmetics</i>	109.39	0.06	1.54
VI. PENDIDIKAN, REKREASI, DAN OLAHRAGA EDUCATION, RECREATION AND SPORTS	125.79	0.18	7.04
1 Jasa Pendidikan <i>Education Service</i>	142.82	0.00	10.77
2 Kursus-kursus dan Pelatihan <i>Courses and Training</i>	100.00	0.00	0.00
3 Perlengkapan/Peralatan Pendidikan <i>Educational Equipments</i>	125.87	0.09	3.78
4 Rekreasi <i>Recreation</i>	106.14	0.73	4.78
5 Olah Raga <i>Sports</i>	109.27	0.00	0.68
VII. TRANSPOR, KOMUNIKASI DAN JASA KEUANGAN TRANSPORTASI, COMMUNICATIONS AND MONETARY SERVICES	184.82	0.00	0.69
1 Transpor <i>Transportation</i>	224.12	0.00	0.01
2 Komunikasi Dan Pengiriman <i>Communications And Delivery Services</i>	122.62	0.00	0.00
3 Sarana Dan Penunjang Transpor <i>Transport Equipment And Support</i>	152.40	0.00	8.83
4 Jasa Keuangan <i>Monetary Services</i>	184.59	0.00	3.63

LANJUTAN TABEL 11.
CONTINUED TABLE 11.

Kelompok dan Sub Kelompok <i>Group and Sub Group</i>	September / <i>September</i>		
	Indeks <i>Index</i>	% Perub. Terhadap / <i>Change To</i>	
		Bulan Lalu <i>Previous Month</i>	Des 2005 <i>Dec 2005</i>
[1]	[50]	[51]	[52]
INDEKS UMUM / <i>GENERAL INDEX</i>	138.13	0.84	1.85
I. BAHAN MAKANAN / <i>FOOD</i>	138.86	1.95	-0.42
1 Padi-Padian, Umbi-Umbian Dan Hasilnya <i>Cereals, Roots, and Their Products</i>	148.68	0.34	16.82
2 Daging Dan Hasil-Hasilnya <i>Meats and its products</i>	127.44	-5.87	-5.14
3 Ikan Segar <i>Fresh Fish</i>	152.94	0.76	2.33
4 Ikan Diawetkan <i>Preserved Fish</i>	137.66	4.60	2.92
5 Telur, Susu Dan Hasil-Hasilnya <i>Eggs, Milk & Their Products</i>	117.22	-1.13	-2.11
6 Sayur-Sayuran <i>Vegetables</i>	156.42	2.67	-3.50
7 Kacang - Kacangan <i>Beans and Nuts</i>	127.36	0.00	4.33
8 Buah - Buah <i>Fruits</i>	130.89	2.65	5.39
9 Bumbu - Bumbuan <i>Spices</i>	119.65	25.15	-32.86
10 Lemak Dan Minyak <i>Fats And Oil</i>	131.58	0.42	-7.75
11 Bahan Makanan Lainnya <i>Other Food Items</i>	112.11	0.00	6.53
II. MAKANAN JADI, MINUMAN, ROKOK & TEMBAKAU <i>PREPARED FOOD, BEVERAGES AND TOBACCO PRODUCT</i>	123.51	0.07	3.17
1 Makanan Jadi <i>Prepared Food</i>	116.26	0.00	2.15
2 Minuman Yang Tidak Beralkohol <i>Non-Alcoholic Beverages</i>	138.68	-0.54	3.37
3 Tembakau Dan Minuman Beralkohol <i>Tobacco Products And Alcoholic Beverages</i>	124.57	0.49	4.23
III. PERUMAHAN, AIR, LISTRIK, GAS DAN BAHAN BAKAR / <i>HOUSING, WATER, ELECTRICITY, GAS, AND FUEL</i>	144.97	0.05	4.96
1 Biaya Tempat Tinggal <i>Cost of Housing</i>	140.83	0.00	9.99
2 Bahan Bakar, Penerangan Dan Air <i>Fuel, Electricity And Water</i>	188.16	0.00	0.18
3 Perlengkapan Rumah tangga <i>Household equipment</i>	122.68	0.15	2.97
4 Penyelenggaraan Rumah tangga <i>Household Operation</i>	110.65	0.23	3.81

LANJUTAN TABEL 11.
CONTINUED TABLE 11.

Kelompok dan Sub Kelompok <i>Group and Sub Group</i>	September / <i>September</i>		
	Indeks <i>Index</i>	% Perub. Terhadap / <i>Change To</i>	
		Bulan Lalu <i>Previous Month</i>	Des 2005 <i>Dec 2005</i>
[1]	[53]	[54]	[55]
IV. SANDANG / <i>CLOTHING</i>	125.64	-0.01	3.39
1 Sandang Laki-Laki <i>Men's Clothing</i>	122.49	0.00	0.22
2 Sandang Wanita <i>Woman's Clothing</i>	116.74	0.58	4.39
3 Sandang Anak-Anak <i>Children's Clothing</i>	123.92	0.26	1.64
4 Barang Pribadi Dan Sandang Lainnya <i>Personal Effects</i>	154.08	-1.22	9.17
V. KESEHATAN / <i>HEALTH</i>	110.85	0.00	1.85
1 Jasa Kesehatan <i>Health Services</i>	100.00	0.00	0.00
2 Obat-obatan <i>Medicines</i>	113.08	0.00	0.00
3 Jasa Perawatan dan Jasmani <i>Personal Care Services</i>	144.49	0.00	9.53
4 Perawatan Jasmani dan Kosmetik <i>Personal Care and Cosmetics</i>	109.39	0.00	1.54
VI. PENDIDIKAN, REKREASI, DAN OLAHRAGA <i>EDUCATION, RECREATION AND SPORTS</i>	126.61	0.65	7.74
1 Jasa Pendidikan <i>Education Service</i>	144.75	1.35	12.26
2 Kursus-kursus dan Pelatihan <i>Courses and Training</i>	100.00	0.00	0.00
3 Perlengkapan/Peralatan Pendidikan <i>Educational Equipments</i>	125.77	-0.09	3.69
4 Rekreasi <i>Recreation</i>	106.14	0.00	4.78
5 Olah Raga <i>Sports</i>	109.27	0.00	0.68
VII. TRANSPOR, KOMUNIKASI DAN JASA KEUANGAN <i>TRANSPORTASI, COMMUNICATIONS AND MONETARY SERVICES</i>	184.82	0.00	0.69
1 Transpor <i>Transportation</i>	224.12	0.00	0.01
2 Komunikasi Dan Pengiriman <i>Communications And Delivery Services</i>	122.62	0.00	0.00
3 Sarana Dan Penunjang Transpor <i>Transport Equipment And Support</i>	152.40	0.00	8.83
4 Jasa Keuangan <i>Monetary Services</i>	184.59	0.00	3.63

LANJUTAN TABEL 11.
CONTINUED TABLE 11.

Kelompok dan Sub Kelompok <i>Group and Sub Group</i>	Oktober / October		
	Indeks <i>Index</i>	% Perub. Terhadap / <i>Change To</i>	
		Bulan Lalu <i>Previous Month</i>	Des 2005 <i>Dec 2005</i>
[1]	[56]	[57]	[58]
INDEKS UMUM / GENERAL INDEX	140.36	1.62	3.50
I. BAHAN MAKANAN / FOOD	144.16	3.82	3.38
1 Padi-Padian, Umbi-Umbian Dan Hasilnya <i>Cereals, Roots, and Their Products</i>	149.20	0.35	17.22
2 Daging Dan Hasil-Hasilnya <i>Meats and its products</i>	143.56	12.65	6.86
3 Ikan Segar <i>Fresh Fish</i>	161.01	5.28	7.73
4 Ikan Diawetkan <i>Preserved Fish</i>	152.47	10.76	14.00
5 Telur, Susu Dan Hasil-Hasilnya <i>Eggs, Milk & Their Products</i>	120.14	2.49	0.32
6 Sayur-Sayuran <i>Vegetables</i>	155.73	-0.45	-3.93
7 Kacang - Kacangan <i>Beans and Nuts</i>	131.11	2.94	7.40
8 Buah - Buahan <i>Fruits</i>	141.25	7.91	13.73
9 Bumbu - Bumbuan <i>Spices</i>	120.89	1.04	-32.16
10 Lemak Dan Minyak <i>Fats And Oil</i>	130.84	-0.56	-8.27
11 Bahan Makanan Lainnya <i>Other Food Items</i>	112.11	0.00	6.53
II. MAKANAN JADI, MINUMAN, ROKOK & TEMBAKAU PREPARED FOOD, BEVERAGES AND TOBACCO PRODUCST	123.58	0.06	3.23
1 Makanan Jadi <i>Prepared Food</i>	116.26	0.00	2.15
2 Minuman Yang Tidak Beralkohol <i>Non-Alcoholic Beverages</i>	138.45	-0.17	3.20
3 Tembakau Dan Minuman Beralkohol <i>Tobacco Products And Alcoholic Beverages</i>	124.90	0.26	4.50
III. PERUMAHAN, AIR, LISTRIK, GAS DAN BAHAN BAKAR / HOUSING, WATER, ELECTRICITY, GAS, AND FUEL	145.05	0.06	5.02
1 Biaya Tempat Tinggal <i>Cost of Housing</i>	140.83	0.00	9.99
2 Bahan Bakar, Penerangan Dan Air <i>Fuel, Electricity And Water</i>	188.16	0.00	0.18
3 Perlengkapan Rumah tangga <i>Household equipment</i>	122.68	0.00	2.97
4 Penyelenggaraan Rumah tangga <i>Household Operation</i>	111.11	0.41	4.24

LANJUTAN TABEL 11.
CONTINUED TABLE 11.

Kelompok dan Sub Kelompok <i>Group and Sub Group</i>	Oktober / October		
	Indeks <i>Index</i>	% Perub. Terhadap / <i>Change To</i>	
		Bulan Lalu <i>Previous Month</i>	Des 2005 <i>Dec 2005</i>
[1]	[59]	[60]	[61]
IV. SANDANG / CLOTHING	125.36	-0.22	3.16
1 Sandang Laki-Laki <i>Men's Clothing</i>	122.93	0.36	0.58
2 Sandang Wanita <i>Woman's Clothing</i>	117.12	0.33	4.73
3 Sandang Anak-Anak <i>Children's Clothing</i>	124.01	0.07	1.71
4 Barang Pribadi Dan Sandang Lainnya <i>Personal Effects</i>	150.39	-2.40	6.56
V. KESEHATAN / HEALTH	110.83	-0.02	1.82
1 Jasa Kesehatan <i>Health Services</i>	100.00	0.00	0.00
2 Obat-obatan <i>Medicines</i>	112.87	-0.19	-0.19
3 Jasa Perawatan dan Jasmani <i>Personal Care Services</i>	144.49	0.00	9.53
4 Perawatan Jasmani dan Kosmetik <i>Personal Care and Cosmetics</i>	109.39	0.00	1.54
VI. PENDIDIKAN, REKREASI, DAN OLAHRAGA EDUCATION, RECREATION AND SPORTS	126.65	0.03	7.77
1 Jasa Pendidikan <i>Education Service</i>	144.75	0.00	12.26
2 Kursus-kursus dan Pelatihan <i>Courses and Training</i>	100.00	0.00	0.00
3 Perlengkapan/Peralatan Pendidikan <i>Educational Equipments</i>	125.99	0.18	3.88
4 Rekreasi <i>Recreation</i>	106.14	0.00	4.78
5 Olah Raga <i>Sports</i>	109.27	0.00	0.68
VII. TRANSPOR, KOMUNIKASI DAN JASA KEUANGAN TRANSPORTASI, COMMUNICATIONS AND MONETARY SERVICES	185.59	0.41	1.10
1 Transpor <i>Transportation</i>	225.50	0.61	0.63
2 Komunikasi Dan Pengiriman <i>Communications And Delivery Services</i>	122.62	0.00	0.00
3 Sarana Dan Penunjang Transpor <i>Transport Equipment And Support</i>	152.40	0.00	8.83
4 Jasa Keuangan <i>Monetary Services</i>	184.59	0.00	3.63

LANJUTAN TABEL 11.
CONTINUED TABLE 11.

Kelompok dan Sub Kelompok <i>Group and Sub Group</i>	Nopember / <i>November</i>		
	Indeks <i>Index</i>	% Perub. Terhadap / <i>Change To</i>	
		Bulan Lalu <i>Previous Month</i>	Des 2005 <i>Dec 2005</i>
[1]	[62]	[63]	[64]
INDEKS UMUM / <i>GENERAL INDEX</i>	142.14	1.27	4.81
I. BAHAN MAKANAN / <i>FOOD</i>	146.89	1.90	5.34
1 Padi-Padian, Umbi-Umbian Dan Hasilnya <i>Cereals, Roots, and Their Products</i>	149.22	0.01	17.24
2 Daging Dan Hasil-Hasilnya <i>Meats and its products</i>	141.15	-1.67	5.07
3 Ikan Segar <i>Fresh Fish</i>	158.25	-1.72	5.88
4 Ikan Diawetkan <i>Preserved Fish</i>	150.78	-1.10	12.74
5 Telur, Susu Dan Hasil-Hasilnya <i>Eggs, Milk & Their Products</i>	122.65	2.09	2.42
6 Sayur-Sayuran <i>Vegetables</i>	173.29	11.28	6.90
7 Kacang - Kacangan <i>Beans and Nuts</i>	131.11	0.00	7.40
8 Buah - Buah <i>Fruits</i>	157.25	11.33	26.61
9 Bumbu - Bumbuan <i>Spices</i>	124.79	3.23	-29.97
10 Lemak Dan Minyak <i>Fats And Oil</i>	132.28	1.10	-7.26
11 Bahan Makanan Lainnya <i>Other Food Items</i>	112.11	0.00	6.53
II. MAKANAN JADI, MINUMAN, ROKOK & TEMBAKAU <i>PREPARED FOOD, BEVERAGES AND TOBACCO PRODUCT</i>	125.73	1.73	5.02
1 Makanan Jadi <i>Prepared Food</i>	119.97	3.19	5.40
2 Minuman Yang Tidak Beralkohol <i>Non-Alcoholic Beverages</i>	140.47	1.46	4.70
3 Tembakau Dan Minuman Beralkohol <i>Tobacco Products And Alcoholic Beverages</i>	125.20	0.25	4.75
III. PERUMAHAN, AIR, LISTRIK, GAS DAN BAHAN BAKAR / <i>HOUSING, WATER, ELECTRICITY, GAS, AND FUEL</i>	146.37	0.91	5.97
1 Biaya Tempat Tinggal <i>Cost of Housing</i>	143.87	2.15	12.36
2 Bahan Bakar, Penerangan Dan Air <i>Fuel, Electricity And Water</i>	188.16	0.00	0.18
3 Perlengkapan Rumah tangga <i>Household equipment</i>	122.68	0.00	2.97
4 Penyelenggaraan Rumah tangga <i>Household Operation</i>	111.11	0.00	4.24

LANJUTAN TABEL 11.
CONTINUED TABLE 11.

Kelompok dan Sub Kelompok <i>Group and Sub Group</i>	Nopember / <i>November</i>		
	Indeks <i>Index</i>	% Perub. Terhadap / <i>Change To</i>	
		Bulan Lalu <i>Previous Month</i>	Des 2005 <i>Dec 2005</i>
[1]	[65]	[66]	[67]
IV. SANDANG / <i>CLOTHING</i>	125.64	0.23	3.39
1 Sandang Laki-Laki <i>Men's Clothing</i>	122.93	0.00	0.58
2 Sandang Wanita <i>Woman's Clothing</i>	117.12	0.00	4.73
3 Sandang Anak-Anak <i>Children's Clothing</i>	124.01	0.00	1.71
4 Barang Pribadi Dan Sandang Lainnya <i>Personal Effects</i>	152.23	1.22	7.86
V. KESEHATAN / <i>HEALTH</i>	110.80	-0.03	1.79
1 Jasa Kesehatan <i>Health Services</i>	100.00	0.00	0.00
2 Obat-obatan <i>Medicines</i>	112.87	0.00	-0.19
3 Jasa Perawatan dan Jasmani <i>Personal Care Services</i>	144.49	0.00	9.53
4 Perawatan Jasmani dan Kosmetik <i>Personal Care and Cosmetics</i>	109.34	-0.05	1.49
VI. PENDIDIKAN, REKREASI, DAN OLAHRAGA <i>EDUCATION, RECREATION AND SPORTS</i>	126.66	0.00	7.78
1 Jasa Pendidikan <i>Education Service</i>	144.75	0.00	12.26
2 Kursus-kursus dan Pelatihan <i>Courses and Training</i>	100.00	0.00	0.00
3 Perlengkapan/Peralatan Pendidikan <i>Educational Equipments</i>	126.01	0.02	3.90
4 Rekreasi <i>Recreation</i>	106.14	0.00	4.78
5 Olah Raga <i>Sports</i>	109.27	0.00	0.68
VII. TRANSPOR, KOMUNIKASI DAN JASA KEUANGAN <i>TRANSPORTASI, COMMUNICATIONS AND MONETARY SERVICES</i>	185.14	-0.24	0.86
1 Transpor <i>Transportation</i>	224.69	-0.36	0.27
2 Komunikasi Dan Pengiriman <i>Communications And Delivery Services</i>	122.62	0.00	0.00
3 Sarana Dan Penunjang Transpor <i>Transport Equipment And Support</i>	152.40	0.00	8.83
4 Jasa Keuangan <i>Monetary Services</i>	184.59	0.00	3.63

LANJUTAN TABEL 11.
CONTINUED TABLE 11.

Kelompok dan Sub Kelompok <i>Group and Sub Group</i>	Desember / December		
	Indeks <i>Index</i>	% Perub. Terhadap / <i>Change To</i>	
		Bulan Lalu <i>Previous Month</i>	Des 2005 <i>Dec 2005</i>
[1]	[68]	[69]	[70]
INDEKS UMUM / GENERAL INDEX	144.12	1.39	6.27
I. BAHAN MAKANAN / FOOD	150.53	2.48	7.95
1 Padi-Padian, Umbi-Umbian Dan Hasilnya <i>Cereals, Roots, and Their Products</i>	151.61	1.60	19.12
2 Daging Dan Hasil-Hasilnya <i>Meats and its products</i>	143.16	1.42	6.56
3 Ikan Segar <i>Fresh Fish</i>	159.38	0.71	6.64
4 Ikan Diawetkan <i>Preserved Fish</i>	154.89	2.72	15.81
5 Telur, Susu Dan Hasil-Hasilnya <i>Eggs, Milk & Their Products</i>	121.20	-1.19	1.21
6 Sayur-Sayuran <i>Vegetables</i>	155.97	-9.99	-3.78
7 Kacang - Kacangan <i>Beans and Nuts</i>	130.92	-0.14	7.24
8 Buah - Buahhan <i>Fruits</i>	153.37	-2.46	23.49
9 Bumbu - Bumbuan <i>Spices</i>	167.67	34.36	-5.91
10 Lemak Dan Minyak <i>Fats And Oil</i>	135.60	2.51	-4.93
11 Bahan Makanan Lainnya <i>Other Food Items</i>	112.11	0.00	6.53
II. MAKANAN JADI, MINUMAN, ROKOK & TEMBAKAU PREPARED FOOD, BEVERAGES AND TOBACCO PRODUCT	127.20	1.17	6.24
1 Makanan Jadi <i>Prepared Food</i>	120.21	0.20	5.61
2 Minuman Yang Tidak Beralkohol <i>Non-Alcoholic Beverages</i>	142.72	1.61	6.38
3 Tembakau Dan Minuman Beralkohol <i>Tobacco Products And Alcoholic Beverages</i>	127.76	2.04	6.90
III. PERUMAHAN, AIR, LISTRIK, GAS DAN BAHAN BAKAR / HOUSING, WATER, ELECTRICITY, GAS, AND FUEL	147.15	0.53	6.54
1 Biaya Tempat Tinggal <i>Cost of Housing</i>	144.59	0.50	12.93
2 Bahan Bakar, Penerangan Dan Air <i>Fuel, Electricity And Water</i>	188.16	0.00	0.18
3 Perlengkapan Rumah tangga <i>Household equipment</i>	125.55	2.34	5.38
4 Penyelenggaraan Rumah tangga <i>Household Operation</i>	111.67	0.51	4.76

LANJUTAN TABEL 11.
CONTINUED TABLE 11.

Kelompok dan Sub Kelompok <i>Group and Sub Group</i>	Desember / December		
	Indeks <i>Index</i>	% Perub. Terhadap / <i>Change To</i>	
		Bulan Lalu <i>Previous Month</i>	Des 2005 <i>Dec 2005</i>
[1]	[71]	[72]	[73]
IV. SANDANG / CLOTHING	126.07	0.34	3.75
1 Sandang Laki-Laki <i>Men's Clothing</i>	122.93	0.00	0.58
2 Sandang Wanita <i>Woman's Clothing</i>	117.12	0.00	4.73
3 Sandang Anak-Anak <i>Children's Clothing</i>	124.01	0.00	1.71
4 Barang Pribadi Dan Sandang Lainnya <i>Personal Effects</i>	155.02	1.83	9.83
V. KESEHATAN / HEALTH	110.86	0.06	1.85
1 Jasa Kesehatan <i>Health Services</i>	100.00	0.00	0.00
2 Obat-obatan <i>Medicines</i>	112.87	0.00	-0.19
3 Jasa Perawatan dan Jasmani <i>Personal Care Services</i>	144.49	0.00	9.53
4 Perawatan Jasmani dan Kosmetik <i>Personal Care and Cosmetics</i>	109.44	0.09	1.58
VI. PENDIDIKAN, REKREASI, DAN OLAHRAGA EDUCATION, RECREATION AND SPORTS	127.11	0.35	8.16
1 Jasa Pendidikan <i>Education Service</i>	144.75	0.00	12.26
2 Kursus-kursus dan Pelatihan <i>Courses and Training</i>	100.00	0.00	0.00
3 Perlengkapan/Peralatan Pendidikan <i>Educational Equipments</i>	125.97	-0.03	3.86
4 Rekreasi <i>Recreation</i>	107.87	1.63	6.49
5 Olah Raga <i>Sports</i>	109.27	0.00	0.68
VII. TRANSPOR, KOMUNIKASI DAN JASA KEUANGAN TRANSPORTASI, COMMUNICATIONS AND MONETARY SERVICES	185.14	0.00	0.86
1 Transpor <i>Transportation</i>	224.69	0.00	0.27
2 Komunikasi Dan Pengiriman <i>Communications And Delivery Services</i>	122.62	0.00	0.00
3 Sarana Dan Penunjang Transpor <i>Transport Equipment And Support</i>	152.40	0.00	8.83
4 Jasa Keuangan <i>Monetary Services</i>	184.59	0.00	3.63

TABEL / TABLE : 12
 INDEKS HARGA KONSUMEN (IHK), DAN PERSENTASE PERUBAHAN DI KABUPATEN DELI SERDANG, 2006
 CONSUMER PRICE INDEX (CPI), AND PERCENTAGE OF CHANGE IN DELI SERDANG REGENCY, 2006
 (TAHUN 2002 = 100)

Kelompok dan Sub Kelompok <i>Group and Sub Group</i>	Januari / January		
	Indeks <i>Index</i>	% Perub. Terhadap / <i>Change To</i>	
		Bulan Lalu <i>Previous Month</i>	Des 2005 <i>Dec 2005</i>
[1]	[2]	[3]	[4]
INDEKS UMUM / GENERAL INDEX	144.68	-0.11	-0.11
I. BAHAN MAKANAN / FOOD	124.68	-3.23	-3.23
1 Padi-Padian, Umbi-Umbian Dan Hasilnya <i>Cereals, Roots, and Their Products</i>	134.68	1.42	1.42
2 Daging Dan Hasil-Hasilnya <i>Meats and its products</i>	122.28	-3.54	-3.54
3 Ikan Segar <i>Fresh Fish</i>	128.94	-3.15	-3.15
4 Ikan Diawetkan <i>Preserved Fish</i>	167.97	-1.34	-1.34
5 Telur, Susu Dan Hasil-Hasilnya <i>Eggs, Milk & Their Products</i>	130.27	0.17	0.17
6 Sayur-Sayuran <i>Vegetables</i>	114.87	-8.78	-8.78
7 Kacang - Kacangan <i>Beans and Nuts</i>	122.09	-0.09	-0.09
8 Buah - Buah <i>Fruits</i>	97.52	-2.81	-2.81
9 Bumbu - Bumbuan <i>Spices</i>	123.19	-15.67	-15.67
10 Lemak Dan Minyak <i>Fats And Oil</i>	112.59	-1.65	-1.65
11 Bahan Makanan Lainnya <i>Other Food Items</i>	130.04	2.07	2.07
II. MAKANAN JADI, MINUMAN, ROKOK & TEMBAKAU PREPARED FOOD, BEVERAGES AND TOBACCO PRODUCST	130.05	-0.10	-0.10
1 Makanan Jadi <i>Prepared Food</i>	133.90	0.00	0.00
2 Minuman Yang Tidak Beralkohol <i>Non-Alcoholic Beverages</i>	127.95	-0.50	-0.50
3 Tembakau Dan Minuman Beralkohol <i>Tobacco Products And Alcoholic Beverages</i>	125.40	0.00	0.00
III. PERUMAHAN, AIR, LISTRIK, GAS DAN BAHAN BAKAR / HOUSING, WATER, ELECTRICITY, GAS, AND FUEL	169.12	2.30	2.30
1 Biaya Tempat Tinggal <i>Cost of Housing</i>	172.43	3.91	3.91
2 Bahan Bakar, Penerangan Dan Air <i>Fuel, Electricity And Water</i>	180.50	0.00	0.00
3 Perlengkapan Rumah tangga <i>Household equipment</i>	140.67	-0.09	-0.09
4 Penyelenggaraan Rumah tangga <i>Household Operation</i>	136.05	0.25	0.25

LANJUTAN TABEL 12.
CONTINUED TABLE 12.

Kelompok dan Sub Kelompok <i>Group and Sub Group</i>	Januari / <i>January</i>		
	Indeks <i>Index</i>	% Perub. Terhadap / <i>Change To</i>	
		Bulan Lalu <i>Previous Month</i>	Des 2005 <i>Dec 2005</i>
[1]	[5]	[6]	[7]
IV. SANDANG / <i>CLOTHING</i>	120.21	0.39	0.39
1 Sandang Laki-Laki <i>Men's Clothing</i>	120.84	0.03	0.03
2 Sandang Wanita <i>Woman's Clothing</i>	114.10	0.00	0.00
3 Sandang Anak-Anak <i>Children's Clothing</i>	117.56	0.00	0.00
4 Barang Pribadi Dan Sandang Lainnya <i>Personal Effects</i>	128.15	1.35	1.35
V. KESEHATAN / <i>HEALTH</i>	119.50	2.73	2.73
1 Jasa Kesehatan <i>Health Services</i>	128.49	12.09	12.09
2 Obat-obatan <i>Medicines</i>	119.62	0.22	0.22
3 Jasa Perawatan dan Jasmani <i>Personal Care Services</i>	165.45	0.00	0.00
4 Perawatan Jasmani dan Kosmetik <i>Personal Care and Cosmetics</i>	109.49	0.45	0.45
VI. PENDIDIKAN, REKREASI, DAN OLAHRAGA <i>EDUCATION, RECREATION AND SPORTS</i>	120.68	2.42	2.42
1 Jasa Pendidikan <i>Education Service</i>	105.23	2.90	2.90
2 Kursus-kursus dan Pelatihan <i>Courses and Training</i>	124.67	24.50	24.50
3 Perlengkapan/Peralatan Pendidikan <i>Educational Equipments</i>	185.73	0.00	0.00
4 Rekreasi <i>Recreation</i>	121.03	0.00	0.00
5 Olah Raga <i>Sports</i>	109.76	-0.03	-0.03
VII. TRANSPOR, KOMUNIKASI DAN JASA KEUANGAN <i>TRANSPORTASI, COMMUNICATIONS AND MONETARY SERVICES</i>	197.57	-0.24	-0.24
1 Transpor <i>Transportation</i>	232.03	-0.29	-0.29
2 Komunikasi Dan Pengiriman <i>Communications And Delivery Services</i>	117.09	0.00	0.00
3 Sarana Dan Penunjang Transpor <i>Transport Equipment And Support</i>	105.83	0.00	0.00
4 Jasa Keuangan <i>Monetary Services</i>	100.00	0.00	0.00

LANJUTAN TABEL 12.
CONTINUED TABLE 12.

Kelompok dan Sub Kelompok <i>Group and Sub Group</i>	Februari / February		
	Indeks <i>Index</i>	% Perub. Terhadap / <i>Change To</i>	
		Bulan Lalu <i>Previous Month</i>	Des 2005 <i>Dec 2005</i>
[1]	[8]	[9]	[10]
INDEKS UMUM / GENERAL INDEX	146.14	1.01	0.90
I. BAHAN MAKANAN / FOOD	123.93	-0.60	-3.81
1 Padi-Padian, Umbi-Umbian Dan Hasilnya <i>Cereals, Roots, and Their Products</i>	136.64	1.46	2.90
2 Daging Dan Hasil-Hasilnya <i>Meats and its products</i>	131.61	7.63	3.82
3 Ikan Segar <i>Fresh Fish</i>	128.72	-0.17	-3.32
4 Ikan Diawetkan <i>Preserved Fish</i>	162.31	-3.37	-4.66
5 Telur, Susu Dan Hasil-Hasilnya <i>Eggs, Milk & Their Products</i>	131.71	1.10	1.27
6 Sayur-Sayuran <i>Vegetables</i>	109.22	-4.92	-13.27
7 Kacang - Kacangan <i>Beans and Nuts</i>	121.60	-0.41	-0.50
8 Buah - Buah <i>Fruits</i>	99.26	1.78	-1.08
9 Bumbu - Bumbuan <i>Spices</i>	104.21	-15.41	-28.67
10 Lemak Dan Minyak <i>Fats And Oil</i>	112.69	0.09	-1.56
11 Bahan Makanan Lainnya <i>Other Food Items</i>	133.08	2.34	4.46
II. MAKANAN JADI, MINUMAN, ROKOK & TEMBAKAU PREPARED FOOD, BEVERAGES AND TOBACCO PRODUCT	131.18	0.87	0.77
1 Makanan Jadi <i>Prepared Food</i>	135.28	1.03	1.03
2 Minuman Yang Tidak Beralkohol <i>Non-Alcoholic Beverages</i>	130.25	1.80	1.29
3 Tembakau Dan Minuman Beralkohol <i>Tobacco Products And Alcoholic Beverages</i>	125.41	0.01	0.01
III. PERUMAHAN, AIR, LISTRIK, GAS DAN BAHAN BAKAR / HOUSING, WATER, ELECTRICITY, GAS, AND FUEL	175.14	3.56	5.94
1 Biaya Tempat Tinggal <i>Cost of Housing</i>	182.33	5.74	9.87
2 Bahan Bakar, Penerangan Dan Air <i>Fuel, Electricity And Water</i>	180.52	0.01	0.01
3 Perlengkapan Rumah tangga <i>Household equipment</i>	140.66	-0.01	-0.10
4 Penyelenggaraan Rumah tangga <i>Household Operation</i>	138.43	1.74	1.99

LANJUTAN TABEL 12.
CONTINUED TABLE 12.

Kelompok dan Sub Kelompok <i>Group and Sub Group</i>	Februari / February		
	Indeks <i>Index</i>	% Perub. Terhadap / <i>Change To</i>	
		Bulan Lalu <i>Previous Month</i>	Des 2005 <i>Dec 2005</i>
[1]	[11]	[12]	[13]
IV. SANDANG / CLOTHING	120.93	0.60	0.99
1 Sandang Laki-Laki <i>Men's Clothing</i>	123.87	2.51	2.54
2 Sandang Wanita <i>Woman's Clothing</i>	114.50	0.36	0.36
3 Sandang Anak-Anak <i>Children's Clothing</i>	117.56	0.00	0.00
4 Barang Pribadi Dan Sandang Lainnya <i>Personal Effects</i>	127.33	-0.64	0.70
V. KESEHATAN / HEALTH	120.34	0.70	3.45
1 Jasa Kesehatan <i>Health Services</i>	128.49	0.00	12.09
2 Obat-obatan <i>Medicines</i>	119.77	0.13	0.35
3 Jasa Perawatan dan Jasmani <i>Personal Care Services</i>	165.45	0.00	0.00
4 Perawatan Jasmani dan Kosmetik <i>Personal Care and Cosmetics</i>	110.84	1.23	1.69
VI. PENDIDIKAN, REKREASI, DAN OLAHRAGA EDUCATION, RECREATION AND SPORTS	120.68	0.00	2.42
1 Jasa Pendidikan <i>Education Service</i>	105.23	0.00	2.90
2 Kursus-kursus dan Pelatihan <i>Courses and Training</i>	124.67	0.00	24.50
3 Perlengkapan/Peralatan Pendidikan <i>Educational Equipments</i>	185.73	0.00	0.00
4 Rekreasi <i>Recreation</i>	121.03	0.00	0.00
5 Olah Raga <i>Sports</i>	109.76	0.00	-0.03
VII. TRANSPOR, KOMUNIKASI DAN JASA KEUANGAN TRANSPORTASI, COMMUNICATIONS AND MONETARY SERVICES	198.09	0.27	0.02
1 Transpor <i>Transportation</i>	232.75	0.31	0.02
2 Komunikasi Dan Pengiriman <i>Communications And Delivery Services</i>	117.09	0.00	0.00
3 Sarana Dan Penunjang Transpor <i>Transport Equipment And Support</i>	106.06	0.21	0.21
4 Jasa Keuangan <i>Monetary Services</i>	100.00	0.00	0.00

LANJUTAN TABEL 12.
CONTINUED TABLE 12.

Kelompok dan Sub Kelompok <i>Group and Sub Group</i>	Indeks <i>Index</i>	Maret / <i>March</i>	
		% Perub. Terhadap / <i>Change To</i>	
		Bulan Lalu <i>Previous Month</i>	Des 2005 <i>Dec 2005</i>
[1]	[14]	[15]	[16]
INDEKS UMUM / <i>GENERAL INDEX</i>	147.47	0.91	1.82
I. BAHAN MAKANAN / <i>FOOD</i>	126.66	2.20	-1.70
1 Padi-Padian, Umbi-Umbian Dan Hasilnya <i>Cereals, Roots, and Their Products</i>	144.07	5.44	8.49
2 Daging Dan Hasil-Hasilnya <i>Meats and its products</i>	125.22	-4.86	-1.22
3 Ikan Segar <i>Fresh Fish</i>	130.54	1.41	-1.95
4 Ikan Diawetkan <i>Preserved Fish</i>	161.43	-0.55	-5.18
5 Telur, Susu Dan Hasil-Hasilnya <i>Eggs, Milk & Their Products</i>	126.42	-4.02	-2.80
6 Sayur-Sayuran <i>Vegetables</i>	106.60	-2.40	-15.35
7 Kacang - Kacangan <i>Beans and Nuts</i>	122.00	0.33	-0.17
8 Buah - Buahhan <i>Fruits</i>	114.20	15.05	13.81
9 Bumbu - Bumbuan <i>Spices</i>	110.36	5.91	-24.45
10 Lemak Dan Minyak <i>Fats And Oil</i>	113.83	1.01	-0.57
11 Bahan Makanan Lainnya <i>Other Food Items</i>	134.68	1.20	5.71
II. MAKANAN JADI, MINUMAN, ROKOK & TEMBAKAU <i>PREPARED FOOD, BEVERAGES AND TOBACCO PRODUCST</i>	132.53	1.03	1.81
1 Makanan Jadi <i>Prepared Food</i>	137.30	1.49	2.54
2 Minuman Yang Tidak Beralkohol <i>Non-Alcoholic Beverages</i>	132.13	1.45	2.75
3 Tembakau Dan Minuman Beralkohol <i>Tobacco Products And Alcoholic Beverages</i>	125.41	0.00	0.01
III. PERUMAHAN, AIR, LISTRIK, GAS DAN BAHAN BAKAR / <i>HOUSING, WATER, ELECTRICITY, GAS, AND FUEL</i>	175.63	0.28	6.24
1 Biaya Tempat Tinggal <i>Cost of Housing</i>	183.01	0.37	10.28
2 Bahan Bakar, Penerangan Dan Air <i>Fuel, Electricity And Water</i>	180.52	0.00	0.01
3 Perlengkapan Rumah tangga <i>Household equipment</i>	141.32	0.47	0.38
4 Penyelenggaraan Rumah tangga <i>Household Operation</i>	138.95	0.37	2.38

LANJUTAN TABEL 12.
CONTINUED TABLE 12.

Kelompok dan Sub Kelompok <i>Group and Sub Group</i>	Maret / March		
	Indeks <i>Index</i>	% Perub. Terhadap / <i>Change To</i>	
		Bulan Lalu <i>Previous Month</i>	Des 2005 <i>Dec 2005</i>
[1]	[17]	[18]	[19]
IV. SANDANG / CLOTHING	121.31	0.31	1.31
1 Sandang Laki-Laki <i>Men's Clothing</i>	125.34	1.19	3.76
2 Sandang Wanita <i>Woman's Clothing</i>	115.43	0.81	1.17
3 Sandang Anak-Anak <i>Children's Clothing</i>	117.56	0.00	0.00
4 Barang Pribadi Dan Sandang Lainnya <i>Personal Effects</i>	126.22	-0.87	-0.18
V. KESEHATAN / HEALTH	123.01	2.22	5.75
1 Jasa Kesehatan <i>Health Services</i>	128.49	0.00	12.09
2 Obat-obatan <i>Medicines</i>	119.79	0.02	0.37
3 Jasa Perawatan dan Jasmani <i>Personal Care Services</i>	192.84	16.56	16.56
4 Perawatan Jasmani dan Kosmetik <i>Personal Care and Cosmetics</i>	111.05	0.19	1.88
VI. PENDIDIKAN, REKREASI, DAN OLAHRAGA EDUCATION, RECREATION AND SPORTS	120.69	0.01	2.42
1 Jasa Pendidikan <i>Education Service</i>	105.23	0.00	2.90
2 Kursus-kursus dan Pelatihan <i>Courses and Training</i>	124.67	0.00	24.50
3 Perlengkapan/Peralatan Pendidikan <i>Educational Equipments</i>	185.73	0.00	0.00
4 Rekreasi <i>Recreation</i>	121.03	0.00	0.00
5 Olah Raga <i>Sports</i>	110.80	0.94	0.91
VII. TRANSPOR, KOMUNIKASI DAN JASA KEUANGAN TRANSPORTASI, COMMUNICATIONS AND MONETARY SERVICES	198.21	0.06	0.08
1 Transpor <i>Transportation</i>	232.75	0.00	0.02
2 Komunikasi Dan Pengiriman <i>Communications And Delivery Services</i>	117.14	0.05	0.05
3 Sarana Dan Penunjang Transpor <i>Transport Equipment And Support</i>	106.06	0.00	0.21
4 Jasa Keuangan <i>Monetary Services</i>	110.96	10.96	10.96

LANJUTAN TABEL 12.
CONTINUED TABLE 12.

Kelompok dan Sub Kelompok <i>Group and Sub Group</i>	April / April		
	Indeks <i>Index</i>	% Perub. Terhadap / <i>Change To</i>	
		Bulan Lalu <i>Previous Month</i>	Des 2005 <i>Dec 2005</i>
[1]	[20]	[21]	[22]
INDEKS UMUM / GENERAL INDEX	147.37	-0.07	1.75
I. BAHAN MAKANAN / FOOD	124.19	-1.95	-3.61
1 Padi-Padian, Umbi-Umbian Dan Hasilnya <i>Cereals, Roots, and Their Products</i>	144.05	-0.01	8.48
2 Daging Dan Hasil-Hasilnya <i>Meats and its products</i>	117.35	-6.28	-7.42
3 Ikan Segar <i>Fresh Fish</i>	127.88	-2.04	-3.96
4 Ikan Diawetkan <i>Preserved Fish</i>	161.72	0.18	-5.01
5 Telur, Susu Dan Hasil-Hasilnya <i>Eggs, Milk & Their Products</i>	121.61	-3.81	-6.49
6 Sayur-Sayuran <i>Vegetables</i>	100.56	-5.66	-20.14
7 Kacang - Kacangan <i>Beans and Nuts</i>	122.00	0.00	-0.17
8 Buah - Buahhan <i>Fruits</i>	117.98	3.31	17.58
9 Bumbu - Bumbuan <i>Spices</i>	103.23	-6.46	-29.34
10 Lemak Dan Minyak <i>Fats And Oil</i>	113.61	-0.19	-0.76
11 Bahan Makanan Lainnya <i>Other Food Items</i>	134.68	0.00	5.71
II. MAKANAN JADI, MINUMAN, ROKOK & TEMBAKAU PREPARED FOOD, BEVERAGES AND TOBACCO PRODUCT	132.59	0.05	1.86
1 Makanan Jadi <i>Prepared Food</i>	137.39	0.07	2.61
2 Minuman Yang Tidak Beralkohol <i>Non-Alcoholic Beverages</i>	132.19	0.04	2.80
3 Tembakau Dan Minuman Beralkohol <i>Tobacco Products And Alcoholic Beverages</i>	125.43	0.02	0.03
III. PERUMAHAN, AIR, LISTRIK, GAS DAN BAHAN BAKAR / HOUSING, WATER, ELECTRICITY, GAS, AND FUEL	177.97	1.34	7.66
1 Biaya Tempat Tinggal <i>Cost of Housing</i>	183.19	0.10	10.39
2 Bahan Bakar, Penerangan Dan Air <i>Fuel, Electricity And Water</i>	188.68	4.52	4.53
3 Perlengkapan Rumah tangga <i>Household equipment</i>	141.54	0.15	0.53
4 Penyelenggaraan Rumah tangga <i>Household Operation</i>	139.75	0.58	2.97

LANJUTAN TABEL 12.
CONTINUED TABLE 12.

Kelompok dan Sub Kelompok <i>Group and Sub Group</i>	April / April		
	Indeks <i>Index</i>	% Perub. Terhadap / <i>Change To</i>	
		Bulan Lalu <i>Previous Month</i>	Des 2005 <i>Dec 2005</i>
[1]	[23]	[24]	[25]
IV. SANDANG / CLOTHING	122.40	0.90	2.22
1 Sandang Laki-Laki <i>Men's Clothing</i>	125.36	0.02	3.78
2 Sandang Wanita <i>Woman's Clothing</i>	115.66	0.20	1.37
3 Sandang Anak-Anak <i>Children's Clothing</i>	118.01	0.38	0.38
4 Barang Pribadi Dan Sandang Lainnya <i>Personal Effects</i>	129.74	2.79	2.61
V. KESEHATAN / HEALTH	123.82	0.66	6.45
1 Jasa Kesehatan <i>Health Services</i>	128.49	0.00	12.09
2 Obat-obatan <i>Medicines</i>	120.02	0.19	0.56
3 Jasa Perawatan dan Jasmani <i>Personal Care Services</i>	199.14	3.27	20.37
4 Perawatan Jasmani dan Kosmetik <i>Personal Care and Cosmetics</i>	111.38	0.30	2.19
VI. PENDIDIKAN, REKREASI, DAN OLAHRAGA EDUCATION, RECREATION AND SPORTS	120.86	0.15	2.57
1 Jasa Pendidikan <i>Education Service</i>	105.23	0.00	2.90
2 Kursus-kursus dan Pelatihan <i>Courses and Training</i>	124.67	0.00	24.50
3 Perlengkapan/Peralatan Pendidikan <i>Educational Equipments</i>	185.73	0.00	0.00
4 Rekreasi <i>Recreation</i>	122.08	0.87	0.87
5 Olah Raga <i>Sports</i>	110.80	0.00	0.91
VII. TRANSPOR, KOMUNIKASI DAN JASA KEUANGAN TRANSPORTASI, COMMUNICATIONS AND MONETARY SERVICES	198.21	0.00	0.08
1 Transpor <i>Transportation</i>	232.75	0.00	0.02
2 Komunikasi Dan Pengiriman <i>Communications And Delivery Services</i>	117.14	0.00	0.05
3 Sarana Dan Penunjang Transpor <i>Transport Equipment And Support</i>	106.06	0.00	0.21
4 Jasa Keuangan <i>Monetary Services</i>	110.96	0.00	10.96

LANJUTAN TABEL 12.
CONTINUED TABLE 12.

Kelompok dan Sub Kelompok <i>Group and Sub Group</i>	Indeks <i>Index</i>	Mei / <i>May</i>	
		% Perub. Terhadap / <i>Change To</i>	
		Bulan Lalu <i>Previous Month</i>	Des 2005 <i>Dec 2005</i>
[1]	[26]	[27]	[28]
INDEKS UMUM / <i>GENERAL INDEX</i>	148.54	0.79	2.56
I. BAHAN MAKANAN / <i>FOOD</i>	126.08	1.52	-2.15
1 Padi-Padian, Umbi-Umbian Dan Hasilnya <i>Cereals, Roots, and Their Products</i>	145.17	0.78	9.32
2 Daging Dan Hasil-Hasilnya <i>Meats and its products</i>	123.50	5.23	-2.58
3 Ikan Segar <i>Fresh Fish</i>	123.89	-3.11	-6.95
4 Ikan Diawetkan <i>Preserved Fish</i>	162.87	0.71	-4.34
5 Telur, Susu Dan Hasil-Hasilnya <i>Eggs, Milk & Their Products</i>	122.14	0.43	-6.09
6 Sayur-Sayuran <i>Vegetables</i>	103.72	3.14	-17.64
7 Kacang - Kacangan <i>Beans and Nuts</i>	122.00	0.00	-0.17
8 Buah - Buah <i>Fruits</i>	121.48	2.97	21.08
9 Bumbu - Bumbuan <i>Spices</i>	119.80	16.06	-17.99
10 Lemak Dan Minyak <i>Fats And Oil</i>	112.93	-0.60	-1.35
11 Bahan Makanan Lainnya <i>Other Food Items</i>	133.21	-1.09	4.56
II. MAKANAN JADI, MINUMAN, ROKOK & TEMBAKAU <i>PREPARED FOOD, BEVERAGES AND TOBACCO PRODUCT</i>	133.05	0.35	2.21
1 Makanan Jadi <i>Prepared Food</i>	137.39	0.00	2.61
2 Minuman Yang Tidak Beralkohol <i>Non-Alcoholic Beverages</i>	132.62	0.32	3.13
3 Tembakau Dan Minuman Beralkohol <i>Tobacco Products And Alcoholic Beverages</i>	126.62	0.95	0.98
III. PERUMAHAN, AIR, LISTRIK, GAS DAN BAHAN BAKAR / <i>HOUSING, WATER, ELECTRICITY, GAS, AND FUEL</i>	178.55	0.32	8.00
1 Biaya Tempat Tinggal <i>Cost of Housing</i>	182.83	-0.19	10.18
2 Bahan Bakar, Penerangan Dan Air <i>Fuel, Electricity And Water</i>	191.80	1.66	6.26
3 Perlengkapan Rumah tangga <i>Household equipment</i>	140.63	-0.65	-0.12
4 Penyelenggaraan Rumah tangga <i>Household Operation</i>	139.72	-0.02	2.95

LANJUTAN TABEL 12.
CONTINUED TABLE 12.

Kelompok dan Sub Kelompok <i>Group and Sub Group</i>	Mei / May		
	Indeks <i>Index</i>	% Perub. Terhadap / <i>Change To</i>	
		Bulan Lalu <i>Previous Month</i>	Des 2005 <i>Dec 2005</i>
[1]	[29]	[30]	[31]
IV. SANDANG / CLOTHING	127.49	4.16	6.47
1 Sandang Laki-Laki <i>Men's Clothing</i>	124.54	-0.66	3.10
2 Sandang Wanita <i>Woman's Clothing</i>	117.57	1.66	3.05
3 Sandang Anak-Anak <i>Children's Clothing</i>	118.01	0.00	0.38
4 Barang Pribadi Dan Sandang Lainnya <i>Personal Effects</i>	147.49	13.68	16.65
V. KESEHATAN / HEALTH	123.71	-0.09	6.36
1 Jasa Kesehatan <i>Health Services</i>	128.49	0.00	12.09
2 Obat-obatan <i>Medicines</i>	120.02	0.00	0.56
3 Jasa Perawatan dan Jasmani <i>Personal Care Services</i>	199.14	0.00	20.37
4 Perawatan Jasmani dan Kosmetik <i>Personal Care and Cosmetics</i>	111.21	-0.16	2.02
VI. PENDIDIKAN, REKREASI, DAN OLAHRAGA EDUCATION, RECREATION AND SPORTS	120.74	-0.11	2.47
1 Jasa Pendidikan <i>Education Service</i>	105.23	0.00	2.90
2 Kursus-kursus dan Pelatihan <i>Courses and Training</i>	124.67	0.00	24.50
3 Perlengkapan/Peralatan Pendidikan <i>Educational Equipments</i>	185.73	0.00	0.00
4 Rekreasi <i>Recreation</i>	121.33	-0.62	0.24
5 Olah Raga <i>Sports</i>	110.80	0.00	0.91
VII. TRANSPOR, KOMUNIKASI DAN JASA KEUANGAN TRANSPORTASI, COMMUNICATIONS AND MONETARY SERVICES	198.77	0.28	0.37
1 Transpor <i>Transportation</i>	233.54	0.34	0.36
2 Komunikasi Dan Pengiriman <i>Communications And Delivery Services</i>	117.14	0.00	0.05
3 Sarana Dan Penunjang Transpor <i>Transport Equipment And Support</i>	106.06	0.00	0.21
4 Jasa Keuangan <i>Monetary Services</i>	110.96	0.00	10.96

LANJUTAN TABEL 12.
CONTINUED TABLE 12.

Kelompok dan Sub Kelompok <i>Group and Sub Group</i>	Juni / June		
	Indeks <i>Index</i>	% Perub. Terhadap / <i>Change To</i>	
		Bulan Lalu <i>Previous Month</i>	Des 2005 <i>Dec 2005</i>
[1]	[32]	[33]	[34]
INDEKS UMUM / GENERAL INDEX	148.81	0.18	2.74
I. BAHAN MAKANAN / FOOD	126.94	0.69	-1.48
1 Padi-Padian, Umbi-Umbian Dan Hasilnya <i>Cereals, Roots, and Their Products</i>	148.66	2.40	11.94
2 Daging Dan Hasil-Hasilnya <i>Meats and its products</i>	133.62	8.19	5.41
3 Ikan Segar <i>Fresh Fish</i>	124.68	0.63	-6.36
4 Ikan Diawetkan <i>Preserved Fish</i>	161.80	-0.66	-4.96
5 Telur, Susu Dan Hasil-Hasilnya <i>Eggs, Milk & Their Products</i>	125.24	2.54	-3.70
6 Sayur-Sayuran <i>Vegetables</i>	106.94	3.11	-15.08
7 Kacang - Kacangan <i>Beans and Nuts</i>	122.18	0.15	-0.02
8 Buah - Buahan <i>Fruits</i>	121.51	0.02	21.10
9 Bumbu - Bumbuan <i>Spices</i>	101.85	-14.98	-30.28
10 Lemak Dan Minyak <i>Fats And Oil</i>	112.95	0.01	-1.34
11 Bahan Makanan Lainnya <i>Other Food Items</i>	132.98	-0.17	4.38
II. MAKANAN JADI, MINUMAN, ROKOK & TEMBAKAU PREPARED FOOD, BEVERAGES AND TOBACCO PRODUCT	133.06	0.00	2.22
1 Makanan Jadi <i>Prepared Food</i>	137.39	0.00	2.61
2 Minuman Yang Tidak Beralkohol <i>Non-Alcoholic Beverages</i>	132.63	0.01	3.14
3 Tembakau Dan Minuman Beralkohol <i>Tobacco Products And Alcoholic Beverages</i>	126.62	0.00	0.98
III. PERUMAHAN, AIR, LISTRIK, GAS DAN BAHAN BAKAR / HOUSING, WATER, ELECTRICITY, GAS, AND FUEL	178.74	0.11	8.12
1 Biaya Tempat Tinggal <i>Cost of Housing</i>	183.05	0.12	10.31
2 Bahan Bakar, Penerangan Dan Air <i>Fuel, Electricity And Water</i>	191.80	0.00	6.26
3 Perlengkapan Rumah tangga <i>Household equipment</i>	142.19	1.11	0.99
4 Penyelenggaraan Rumah tangga <i>Household Operation</i>	139.72	0.00	2.95

LANJUTAN TABEL 12.
CONTINUED TABLE 12.

Kelompok dan Sub Kelompok <i>Group and Sub Group</i>	Juni / June		
	Indeks <i>Index</i>	% Perub. Terhadap / <i>Change To</i>	
		Bulan Lalu <i>Previous Month</i>	Des 2005 <i>Dec 2005</i>
[1]	[35]	[36]	[37]
IV. SANDANG / CLOTHING	125.83	-1.30	5.09
1 Sandang Laki-Laki <i>Men's Clothing</i>	124.18	-0.29	2.80
2 Sandang Wanita <i>Woman's Clothing</i>	118.40	0.70	3.77
3 Sandang Anak-Anak <i>Children's Clothing</i>	118.63	0.53	0.91
4 Barang Pribadi Dan Sandang Lainnya <i>Personal Effects</i>	140.32	-4.87	10.97
V. KESEHATAN / HEALTH	124.37	0.53	6.92
1 Jasa Kesehatan <i>Health Services</i>	128.49	0.00	12.09
2 Obat-obatan <i>Medicines</i>	120.94	0.77	1.33
3 Jasa Perawatan dan Jasmani <i>Personal Care Services</i>	199.14	0.00	20.37
4 Perawatan Jasmani dan Kosmetik <i>Personal Care and Cosmetics</i>	112.15	0.84	2.89
VI. PENDIDIKAN, REKREASI, DAN OLAHRAGA EDUCATION, RECREATION AND SPORTS	120.74	0.00	2.47
1 Jasa Pendidikan <i>Education Service</i>	105.23	0.00	2.90
2 Kursus-kursus dan Pelatihan <i>Courses and Training</i>	124.67	0.00	24.50
3 Perlengkapan/Peralatan Pendidikan <i>Educational Equipments</i>	185.73	0.00	0.00
4 Rekreasi <i>Recreation</i>	121.33	0.00	0.24
5 Olah Raga <i>Sports</i>	111.27	0.42	1.34
VII. TRANSPOR, KOMUNIKASI DAN JASA KEUANGAN TRANSPORTASI, COMMUNICATIONS AND MONETARY SERVICES	198.99	0.11	0.48
1 Transpor <i>Transportation</i>	233.85	0.13	0.50
2 Komunikasi Dan Pengiriman <i>Communications And Delivery Services</i>	117.14	0.00	0.05
3 Sarana Dan Penunjang Transpor <i>Transport Equipment And Support</i>	106.06	0.00	0.21
4 Jasa Keuangan <i>Monetary Services</i>	110.96	0.00	10.96

LANJUTAN TABEL 12.
CONTINUED TABLE 12.

Kelompok dan Sub Kelompok <i>Group and Sub Group</i>	Juli / July		
	Indeks <i>Index</i>	% Perub. Terhadap / <i>Change To</i>	
		Bulan Lalu <i>Previous Month</i>	Des 2005 <i>Dec 2005</i>
[1]	[38]	[39]	[40]
INDEKS UMUM / GENERAL INDEX	149.43	0.42	3.17
I. BAHAN MAKANAN / FOOD	128.59	1.30	-0.20
1 Padi-Padian, Umbi-Umbian Dan Hasilnya <i>Cereals, Roots, and Their Products</i>	148.82	0.11	12.06
2 Daging Dan Hasil-Hasilnya <i>Meats and its products</i>	140.55	5.19	10.88
3 Ikan Segar <i>Fresh Fish</i>	125.48	0.64	-5.75
4 Ikan Diawetkan <i>Preserved Fish</i>	164.46	1.64	-3.40
5 Telur, Susu Dan Hasil-Hasilnya <i>Eggs, Milk & Their Products</i>	129.49	3.39	-0.44
6 Sayur-Sayuran <i>Vegetables</i>	106.94	0.00	-15.08
7 Kacang - Kacangan <i>Beans and Nuts</i>	121.44	-0.61	-0.63
8 Buah - Buahan <i>Fruits</i>	121.51	0.00	21.10
9 Bumbu - Bumbuan <i>Spices</i>	107.12	5.17	-26.67
10 Lemak Dan Minyak <i>Fats And Oil</i>	112.94	-0.01	-1.35
11 Bahan Makanan Lainnya <i>Other Food Items</i>	132.98	0.00	4.38
II. MAKANAN JADI, MINUMAN, ROKOK & TEMBAKAU PREPARED FOOD, BEVERAGES AND TOBACCO PRODUCT	132.69	-0.27	1.93
1 Makanan Jadi <i>Prepared Food</i>	137.39	0.00	2.61
2 Minuman Yang Tidak Beralkohol <i>Non-Alcoholic Beverages</i>	130.69	-1.46	1.63
3 Tembakau Dan Minuman Beralkohol <i>Tobacco Products And Alcoholic Beverages</i>	126.66	0.03	1.01
III. PERUMAHAN, AIR, LISTRIK, GAS DAN BAHAN BAKAR / HOUSING, WATER, ELECTRICITY, GAS, AND FUEL	178.86	0.07	8.20
1 Biaya Tempat Tinggal <i>Cost of Housing</i>	183.01	-0.02	10.28
2 Bahan Bakar, Penerangan Dan Air <i>Fuel, Electricity And Water</i>	192.26	0.24	6.52
3 Perlengkapan Rumah tangga <i>Household equipment</i>	142.14	-0.04	0.95
4 Penyelenggaraan Rumah tangga <i>Household Operation</i>	139.98	0.18	3.14

LANJUTAN TABEL 12.
CONTINUED TABLE 12.

Kelompok dan Sub Kelompok <i>Group and Sub Group</i>	Juli / July		
	Indeks <i>Index</i>	% Perub. Terhadap / <i>Change To</i>	
		Bulan Lalu <i>Previous Month</i>	Des 2005 <i>Dec 2005</i>
[1]	[41]	[42]	[43]
IV. SANDANG / CLOTHING	127.19	1.08	6.22
1 Sandang Laki-Laki <i>Men's Clothing</i>	124.35	0.14	2.94
2 Sandang Wanita <i>Woman's Clothing</i>	119.57	0.99	4.80
3 Sandang Anak-Anak <i>Children's Clothing</i>	119.69	0.89	1.81
4 Barang Pribadi Dan Sandang Lainnya <i>Personal Effects</i>	143.25	2.09	13.30
V. KESEHATAN / HEALTH	124.90	0.43	7.38
1 Jasa Kesehatan <i>Health Services</i>	128.49	0.00	12.09
2 Obat-obatan <i>Medicines</i>	121.65	0.58	1.92
3 Jasa Perawatan dan Jasmani <i>Personal Care Services</i>	199.14	0.00	20.37
4 Perawatan Jasmani dan Kosmetik <i>Personal Care and Cosmetics</i>	112.91	0.68	3.59
VI. PENDIDIKAN, REKREASI, DAN OLAHRAGA EDUCATION, RECREATION AND SPORTS	121.19	0.38	2.86
1 Jasa Pendidikan <i>Education Service</i>	105.28	0.05	2.95
2 Kursus-kursus dan Pelatihan <i>Courses and Training</i>	124.67	0.00	24.50
3 Perlengkapan/Peralatan Pendidikan <i>Educational Equipments</i>	188.37	1.42	1.42
4 Rekreasi <i>Recreation</i>	121.33	0.00	0.24
5 Olah Raga <i>Sports</i>	114.16	2.60	3.97
VII. TRANSPOR, KOMUNIKASI DAN JASA KEUANGAN TRANSPORTASI, COMMUNICATIONS AND MONETARY SERVICES	198.99	0.00	0.48
1 Transpor <i>Transportation</i>	233.85	0.00	0.50
2 Komunikasi Dan Pengiriman <i>Communications And Delivery Services</i>	117.14	0.00	0.05
3 Sarana Dan Penunjang Transpor <i>Transport Equipment And Support</i>	106.06	0.00	0.21
4 Jasa Keuangan <i>Monetary Services</i>	110.96	0.00	10.96

LANJUTAN TABEL 12.
CONTINUED TABLE 12.

Kelompok dan Sub Kelompok <i>Group and Sub Group</i>	Agustus / August		
	Indeks <i>Index</i>	% Perub. Terhadap / <i>Change To</i>	
		Bulan Lalu <i>Previous Month</i>	Des 2005 <i>Dec 2005</i>
[1]	[44]	[45]	[46]
INDEKS UMUM / GENERAL INDEX	149.25	-0.12	3.05
I. BAHAN MAKANAN / FOOD	127.38	-0.94	-1.14
1 Padi-Padian, Umbi-Umbian Dan Hasilnya <i>Cereals, Roots, and Their Products</i>	153.75	3.32	15.78
2 Daging Dan Hasil-Hasilnya <i>Meats and its products</i>	127.76	-9.10	0.78
3 Ikan Segar <i>Fresh Fish</i>	129.77	3.42	-2.53
4 Ikan Diawetkan <i>Preserved Fish</i>	164.73	0.16	-3.24
5 Telur, Susu Dan Hasil-Hasilnya <i>Eggs, Milk & Their Products</i>	130.84	1.04	0.60
6 Sayur-Sayuran <i>Vegetables</i>	99.17	-7.27	-21.25
7 Kacang - Kacangan <i>Beans and Nuts</i>	120.20	-1.02	-1.64
8 Buah - Buah <i>Fruits</i>	115.42	-5.01	15.04
9 Bumbu - Bumbuan <i>Spices</i>	94.55	-11.73	-35.27
10 Lemak Dan Minyak <i>Fats And Oil</i>	111.84	-0.98	-2.31
11 Bahan Makanan Lainnya <i>Other Food Items</i>	133.79	0.60	5.01
II. MAKANAN JADI, MINUMAN, ROKOK & TEMBAKAU PREPARED FOOD, BEVERAGES AND TOBACCO PRODUCT	132.64	-0.04	1.89
1 Makanan Jadi <i>Prepared Food</i>	137.39	0.00	2.61
2 Minuman Yang Tidak Beralkohol <i>Non-Alcoholic Beverages</i>	130.41	-0.21	1.41
3 Tembakau Dan Minuman Beralkohol <i>Tobacco Products And Alcoholic Beverages</i>	126.66	0.00	1.00
III. PERUMAHAN, AIR, LISTRIK, GAS DAN BAHAN BAKAR / HOUSING, WATER, ELECTRICITY, GAS, AND FUEL	179.11	0.14	8.35
1 Biaya Tempat Tinggal <i>Cost of Housing</i>	183.43	0.23	10.54
2 Bahan Bakar, Penerangan Dan Air <i>Fuel, Electricity And Water</i>	192.26	0.00	6.51
3 Perlengkapan Rumah tangga <i>Household equipment</i>	142.14	0.00	0.95
4 Penyelenggaraan Rumah tangga <i>Household Operation</i>	139.98	0.00	3.14

LANJUTAN TABEL 12.
CONTINUED TABLE 12.

Kelompok dan Sub Kelompok <i>Group and Sub Group</i>	Agustus / August		
	Indeks <i>Index</i>	% Perub. Terhadap / <i>Change To</i>	
		Bulan Lalu <i>Previous Month</i>	Des 2005 <i>Dec 2005</i>
[1]	[47]	[48]	[49]
IV. SANDANG / CLOTHING	126.85	-0.27	5.93
1 Sandang Laki-Laki <i>Men's Clothing</i>	124.28	-0.05	2.88
2 Sandang Wanita <i>Woman's Clothing</i>	119.57	0.00	4.80
3 Sandang Anak-Anak <i>Children's Clothing</i>	118.46	-1.02	0.77
4 Barang Pribadi Dan Sandang Lainnya <i>Personal Effects</i>	142.79	-0.33	12.93
V. KESEHATAN / HEALTH	124.90	0.00	7.38
1 Jasa Kesehatan <i>Health Services</i>	128.49	0.00	12.09
2 Obat-obatan <i>Medicines</i>	121.65	0.00	1.92
3 Jasa Perawatan dan Jasmani <i>Personal Care Services</i>	199.14	0.00	20.37
4 Perawatan Jasmani dan Kosmetik <i>Personal Care and Cosmetics</i>	112.91	0.00	3.59
VI. PENDIDIKAN, REKREASI, DAN OLAHRAGA EDUCATION, RECREATION AND SPORTS	123.74	2.10	5.02
1 Jasa Pendidikan <i>Education Service</i>	105.89	0.57	3.54
2 Kursus-kursus dan Pelatihan <i>Courses and Training</i>	124.67	0.00	24.50
3 Perlengkapan/Peralatan Pendidikan <i>Educational Equipments</i>	202.91	7.72	9.25
4 Rekreasi <i>Recreation</i>	121.33	0.00	0.24
5 Olah Raga <i>Sports</i>	114.16	0.00	3.97
VII. TRANSPOR, KOMUNIKASI DAN JASA KEUANGAN TRANSPORTASI, COMMUNICATIONS AND MONETARY SERVICES	199.06	0.04	0.51
1 Transpor <i>Transportation</i>	233.95	0.04	0.54
2 Komunikasi Dan Pengiriman <i>Communications And Delivery Services</i>	117.14	0.00	0.05
3 Sarana Dan Penunjang Transpor <i>Transport Equipment And Support</i>	106.06	0.00	0.21
4 Jasa Keuangan <i>Monetary Services</i>	110.96	0.00	10.96

LANJUTAN TABEL 12.
CONTINUED TABLE 12.

Kelompok dan Sub Kelompok <i>Group and Sub Group</i>	September / <i>September</i>		
	Indeks <i>Index</i>	% Perub. Terhadap / <i>Change To</i>	
		Bulan Lalu <i>Previous Month</i>	Des 2005 <i>Dec 2005</i>
[1]	[50]	[51]	[52]
INDEKS UMUM / <i>GENERAL INDEX</i>	149.63	0.26	3.31
I. BAHAN MAKANAN / <i>FOOD</i>	128.69	1.03	-0.12
1 Padi-Padian, Umbi-Umbian Dan Hasilnya <i>Cereals, Roots, and Their Products</i>	153.77	0.01	15.79
2 Daging Dan Hasil-Hasilnya <i>Meats and its products</i>	121.24	-5.10	-4.36
3 Ikan Segar <i>Fresh Fish</i>	131.24	1.13	-1.43
4 Ikan Diawetkan <i>Preserved Fish</i>	164.61	-0.07	-3.31
5 Telur, Susu Dan Hasil-Hasilnya <i>Eggs, Milk & Their Products</i>	128.58	-1.73	-1.13
6 Sayur-Sayuran <i>Vegetables</i>	101.98	2.83	-19.02
7 Kacang - Kacangan <i>Beans and Nuts</i>	120.84	0.54	-1.11
8 Buah - Buah <i>Fruits</i>	119.29	3.35	18.89
9 Bumbu - Bumbuan <i>Spices</i>	111.14	17.54	-23.92
10 Lemak Dan Minyak <i>Fats And Oil</i>	109.41	-2.17	-4.43
11 Bahan Makanan Lainnya <i>Other Food Items</i>	133.80	0.01	5.02
II. MAKANAN JADI, MINUMAN, ROKOK & TEMBAKAU <i>PREPARED FOOD, BEVERAGES AND TOBACCO PRODUCT</i>	132.78	0.11	2.01
1 Makanan Jadi <i>Prepared Food</i>	137.73	0.25	2.87
2 Minuman Yang Tidak Beralkohol <i>Non-Alcoholic Beverages</i>	130.32	-0.07	1.34
3 Tembakau Dan Minuman Beralkohol <i>Tobacco Products And Alcoholic Beverages</i>	126.66	0.00	1.00
III. PERUMAHAN, AIR, LISTRIK, GAS DAN BAHAN BAKAR / <i>HOUSING, WATER, ELECTRICITY, GAS, AND FUEL</i>	179.29	0.10	8.45
1 Biaya Tempat Tinggal <i>Cost of Housing</i>	183.51	0.04	10.58
2 Bahan Bakar, Penerangan Dan Air <i>Fuel, Electricity And Water</i>	192.78	0.27	6.80
3 Perlengkapan Rumah tangga <i>Household equipment</i>	142.14	0.00	0.95
4 Penyelenggaraan Rumah tangga <i>Household Operation</i>	139.98	0.00	3.14

LANJUTAN TABEL 12.
CONTINUED TABLE 12.

Kelompok dan Sub Kelompok <i>Group and Sub Group</i>	September / <i>September</i>		
	Indeks <i>Index</i>	% Perub. Terhadap / <i>Change To</i>	
		Bulan Lalu <i>Previous Month</i>	Des 2005 <i>Dec 2005</i>
[1]	[53]	[54]	[55]
IV. SANDANG / CLOTHING	125.95	-0.71	5.18
1 Sandang Laki-Laki <i>Men's Clothing</i>	126.49	1.78	4.71
2 Sandang Wanita <i>Woman's Clothing</i>	120.60	0.86	5.70
3 Sandang Anak-Anak <i>Children's Clothing</i>	118.06	-0.34	0.43
4 Barang Pribadi Dan Sandang Lainnya <i>Personal Effects</i>	136.26	-4.57	7.77
V. KESEHATAN / HEALTH	124.90	0.00	7.38
1 Jasa Kesehatan <i>Health Services</i>	128.49	0.00	12.09
2 Obat-obatan <i>Medicines</i>	121.65	0.00	1.92
3 Jasa Perawatan dan Jasmani <i>Personal Care Services</i>	199.14	0.00	20.37
4 Perawatan Jasmani dan Kosmetik <i>Personal Care and Cosmetics</i>	112.91	0.00	3.59
VI. PENDIDIKAN, REKREASI, DAN OLAHRAGA EDUCATION, RECREATION AND SPORTS	123.74	0.00	5.02
1 Jasa Pendidikan <i>Education Service</i>	105.89	0.00	3.54
2 Kursus-kursus dan Pelatihan <i>Courses and Training</i>	124.67	0.00	24.50
3 Perlengkapan/Peralatan Pendidikan <i>Educational Equipments</i>	202.91	0.00	9.25
4 Rekreasi <i>Recreation</i>	121.33	0.00	0.24
5 Olah Raga <i>Sports</i>	114.16	0.00	3.97
VII. TRANSPOR, KOMUNIKASI DAN JASA KEUANGAN TRANSPORTASI, COMMUNICATIONS AND MONETARY SERVICES	198.85	-0.10	0.41
1 Transpor <i>Transportation</i>	233.64	-0.13	0.41
2 Komunikasi Dan Pengiriman <i>Communications And Delivery Services</i>	117.14	0.00	0.05
3 Sarana Dan Penunjang Transpor <i>Transport Equipment And Support</i>	106.23	0.16	0.38
4 Jasa Keuangan <i>Monetary Services</i>	110.96	0.00	10.96

LANJUTAN TABEL 12.
CONTINUED TABLE 12.

Kelompok dan Sub Kelompok <i>Group and Sub Group</i>	Oktober / October		
	Indeks <i>Index</i>	% Perub. Terhadap / <i>Change To</i>	
		Bulan Lalu <i>Previous Month</i>	Des 2005 <i>Dec 2005</i>
[1]	[56]	[57]	[58]
INDEKS UMUM / GENERAL INDEX	150.93	0.87	4.21
I. BAHAN MAKANAN / FOOD	130.76	1.60	1.48
1 Padi-Padian, Umbi-Umbian Dan Hasilnya <i>Cereals, Roots, and Their Products</i>	153.78	0.01	15.80
2 Daging Dan Hasil-Hasilnya <i>Meats and its products</i>	130.97	8.02	3.32
3 Ikan Segar <i>Fresh Fish</i>	129.82	-1.08	-2.50
4 Ikan Diawetkan <i>Preserved Fish</i>	164.68	0.04	-3.27
5 Telur, Susu Dan Hasil-Hasilnya <i>Eggs, Milk & Their Products</i>	131.26	2.09	0.93
6 Sayur-Sayuran <i>Vegetables</i>	104.83	2.79	-16.76
7 Kacang - Kacangan <i>Beans and Nuts</i>	123.11	1.88	0.74
8 Buah - Buah <i>Fruits</i>	127.72	7.06	27.29
9 Bumbu - Bumbuan <i>Spices</i>	110.64	-0.45	-24.26
10 Lemak Dan Minyak <i>Fats And Oil</i>	115.06	5.16	0.51
11 Bahan Makanan Lainnya <i>Other Food Items</i>	135.69	1.41	6.50
II. MAKANAN JADI, MINUMAN, ROKOK & TEMBAKAU PREPARED FOOD, BEVERAGES AND TOBACCO PRODUCT	132.83	0.04	2.05
1 Makanan Jadi <i>Prepared Food</i>	137.73	0.00	2.87
2 Minuman Yang Tidak Beralkohol <i>Non-Alcoholic Beverages</i>	130.58	0.20	1.55
3 Tembakau Dan Minuman Beralkohol <i>Tobacco Products And Alcoholic Beverages</i>	126.66	0.00	1.00
III. PERUMAHAN, AIR, LISTRIK, GAS DAN BAHAN BAKAR / HOUSING, WATER, ELECTRICITY, GAS, AND FUEL	180.96	0.93	9.46
1 Biaya Tempat Tinggal <i>Cost of Housing</i>	184.08	0.31	10.93
2 Bahan Bakar, Penerangan Dan Air <i>Fuel, Electricity And Water</i>	196.84	2.11	9.05
3 Perlengkapan Rumah tangga <i>Household equipment</i>	142.14	0.00	0.95
4 Penyelenggaraan Rumah tangga <i>Household Operation</i>	142.40	1.73	4.92

LANJUTAN TABEL 12.
CONTINUED TABLE 12.

Kelompok dan Sub Kelompok <i>Group and Sub Group</i>	Oktober / October		
	Indeks <i>Index</i>	% Perub. Terhadap / <i>Change To</i>	
		Bulan Lalu <i>Previous Month</i>	Des 2005 <i>Dec 2005</i>
[1]	[59]	[60]	[61]
IV. SANDANG / CLOTHING	128.59	2.10	7.39
1 Sandang Laki-Laki <i>Men's Clothing</i>	130.14	2.89	7.73
2 Sandang Wanita <i>Woman's Clothing</i>	125.11	3.74	9.66
3 Sandang Anak-Anak <i>Children's Clothing</i>	118.58	0.43	0.86
4 Barang Pribadi Dan Sandang Lainnya <i>Personal Effects</i>	137.02	0.56	8.37
V. KESEHATAN / HEALTH	125.14	0.19	7.58
1 Jasa Kesehatan <i>Health Services</i>	128.49	0.00	12.09
2 Obat-obatan <i>Medicines</i>	124.36	2.23	4.19
3 Jasa Perawatan dan Jasmani <i>Personal Care Services</i>	199.14	0.00	20.37
4 Perawatan Jasmani dan Kosmetik <i>Personal Care and Cosmetics</i>	112.91	0.00	3.59
VI. PENDIDIKAN, REKREASI, DAN OLAHRAGA EDUCATION, RECREATION AND SPORTS	123.74	0.00	5.02
1 Jasa Pendidikan <i>Education Service</i>	105.89	0.00	3.54
2 Kursus-kursus dan Pelatihan <i>Courses and Training</i>	124.67	0.00	24.50
3 Perlengkapan/Peralatan Pendidikan <i>Educational Equipments</i>	202.91	0.00	9.25
4 Rekreasi <i>Recreation</i>	121.33	0.00	0.24
5 Olah Raga <i>Sports</i>	114.16	0.00	3.97
VII. TRANSPOR, KOMUNIKASI DAN JASA KEUANGAN TRANSPORTASI, COMMUNICATIONS AND MONETARY SERVICES	199.55	0.35	0.76
1 Transpor <i>Transportation</i>	234.64	0.43	0.83
2 Komunikasi Dan Pengiriman <i>Communications And Delivery Services</i>	117.14	0.00	0.05
3 Sarana Dan Penunjang Transpor <i>Transport Equipment And Support</i>	106.23	0.00	0.38
4 Jasa Keuangan <i>Monetary Services</i>	110.96	0.00	10.96

LANJUTAN TABEL 12.
CONTINUED TABLE 12.

Kelompok dan Sub Kelompok <i>Group and Sub Group</i>	Nopember / <i>November</i>		
	Indeks <i>Index</i>	% Perub. Terhadap / <i>Change To</i>	
		Bulan Lalu <i>Previous Month</i>	Des 2005 <i>Dec 2005</i>
[1]	[62]	[63]	[64]
INDEKS UMUM / <i>GENERAL INDEX</i>	152.01	0.72	4.96
I. BAHAN MAKANAN / <i>FOOD</i>	132.04	0.98	2.48
1 Padi-Padian, Umbi-Umbian Dan Hasilnya <i>Cereals, Roots, and Their Products</i>	159.66	3.82	20.23
2 Daging Dan Hasil-Hasilnya <i>Meats and its products</i>	131.35	0.29	3.62
3 Ikan Segar <i>Fresh Fish</i>	128.14	-1.29	-3.76
4 Ikan Diawetkan <i>Preserved Fish</i>	165.20	0.32	-2.97
5 Telur, Susu Dan Hasil-Hasilnya <i>Eggs, Milk & Their Products</i>	132.82	1.19	2.13
6 Sayur-Sayuran <i>Vegetables</i>	100.87	-3.78	-19.90
7 Kacang - Kacangan <i>Beans and Nuts</i>	119.05	-3.30	-2.58
8 Buah - Buahhan <i>Fruits</i>	127.12	-0.47	26.70
9 Bumbu - Bumbuan <i>Spices</i>	115.93	4.79	-20.64
10 Lemak Dan Minyak <i>Fats And Oil</i>	116.39	1.16	1.67
11 Bahan Makanan Lainnya <i>Other Food Items</i>	135.69	0.00	6.50
II. MAKANAN JADI, MINUMAN, ROKOK & TEMBAKAU <i>PREPARED FOOD, BEVERAGES AND TOBACCO PRODUCT</i>	134.26	1.07	3.14
1 Makanan Jadi <i>Prepared Food</i>	139.77	1.48	4.39
2 Minuman Yang Tidak Beralkohol <i>Non-Alcoholic Beverages</i>	132.83	1.72	3.29
3 Tembakau Dan Minuman Beralkohol <i>Tobacco Products And Alcoholic Beverages</i>	126.63	-0.02	0.98
III. PERUMAHAN, AIR, LISTRIK, GAS DAN BAHAN BAKAR / <i>HOUSING, WATER, ELECTRICITY, GAS, AND FUEL</i>	182.55	0.88	10.43
1 Biaya Tempat Tinggal <i>Cost of Housing</i>	185.81	0.94	11.97
2 Bahan Bakar, Penerangan Dan Air <i>Fuel, Electricity And Water</i>	198.36	0.78	9.90
3 Perlengkapan Rumah tangga <i>Household equipment</i>	143.42	0.90	1.87
4 Penyelenggaraan Rumah tangga <i>Household Operation</i>	143.55	0.81	5.77

LANJUTAN TABEL 12.
CONTINUED TABLE 12.

Kelompok dan Sub Kelompok <i>Group and Sub Group</i>	Nopember / <i>November</i>		
	Indeks <i>Index</i>	% Perub. Terhadap / <i>Change To</i>	
		Bulan Lalu <i>Previous Month</i>	Des 2005 <i>Dec 2005</i>
[1]	[65]	[66]	[67]
IV. SANDANG / <i>CLOTHING</i>	130.37	1.38	8.87
1 Sandang Laki-Laki <i>Men's Clothing</i>	130.23	0.07	7.81
2 Sandang Wanita <i>Woman's Clothing</i>	126.16	0.83	10.57
3 Sandang Anak-Anak <i>Children's Clothing</i>	118.58	0.00	0.86
4 Barang Pribadi Dan Sandang Lainnya <i>Personal Effects</i>	142.41	3.93	12.63
V. KESEHATAN / <i>HEALTH</i>	125.14	0.00	7.58
1 Jasa Kesehatan <i>Health Services</i>	128.49	0.00	12.09
2 Obat-obatan <i>Medicines</i>	124.36	0.00	4.19
3 Jasa Perawatan dan Jasmani <i>Personal Care Services</i>	199.14	0.00	20.37
4 Perawatan Jasmani dan Kosmetik <i>Personal Care and Cosmetics</i>	112.91	0.00	3.59
VI. PENDIDIKAN, REKREASI, DAN OLAHRAGA <i>EDUCATION, RECREATION AND SPORTS</i>	123.74	0.00	5.02
1 Jasa Pendidikan <i>Education Service</i>	105.89	0.00	3.54
2 Kursus-kursus dan Pelatihan <i>Courses and Training</i>	124.67	0.00	24.50
3 Perlengkapan/Peralatan Pendidikan <i>Educational Equipments</i>	202.91	0.00	9.25
4 Rekreasi <i>Recreation</i>	121.33	0.00	0.24
5 Olah Raga <i>Sports</i>	114.16	0.00	3.97
VII. TRANSPOR, KOMUNIKASI DAN JASA KEUANGAN <i>TRANSPORTASI, COMMUNICATIONS AND MONETARY SERVICES</i>	199.50	-0.03	0.73
1 Transpor <i>Transportation</i>	234.56	-0.03	0.80
2 Komunikasi Dan Pengiriman <i>Communications And Delivery Services</i>	117.14	0.00	0.05
3 Sarana Dan Penunjang Transpor <i>Transport Equipment And Support</i>	106.23	0.00	0.38
4 Jasa Keuangan <i>Monetary Services</i>	110.96	0.00	10.96

LANJUTAN TABEL 12.
CONTINUED TABLE 12.

Kelompok dan Sub Kelompok <i>Group and Sub Group</i>	Desember / December		
	Indeks <i>Index</i>	% Perub. Terhadap / <i>Change To</i>	
		Bulan Lalu <i>Previous Month</i>	Des 2005 <i>Dec 2005</i>
[1]	[68]	[69]	[70]
INDEKS UMUM / GENERAL INDEX	153.94	1.27	6.29
I. BAHAN MAKANAN / FOOD	135.20	2.39	4.94
1 Padi-Padian, Umbi-Umbian Dan Hasilnya <i>Cereals, Roots, and Their Products</i>	158.71	-0.60	19.51
2 Daging Dan Hasil-Hasilnya <i>Meats and its products</i>	122.91	-6.42	-3.04
3 Ikan Segar <i>Fresh Fish</i>	136.89	6.83	2.81
4 Ikan Diawetkan <i>Preserved Fish</i>	165.93	0.45	-2.54
5 Telur, Susu Dan Hasil-Hasilnya <i>Eggs, Milk & Their Products</i>	131.84	-0.74	1.37
6 Sayur-Sayuran <i>Vegetables</i>	97.92	-2.92	-22.24
7 Kacang - Kacangan <i>Beans and Nuts</i>	119.59	0.45	-2.14
8 Buah - Buah <i>Fruits</i>	126.58	-0.42	26.16
9 Bumbu - Bumbuan <i>Spices</i>	144.12	24.31	-1.34
10 Lemak Dan Minyak <i>Fats And Oil</i>	118.04	1.41	3.11
11 Bahan Makanan Lainnya <i>Other Food Items</i>	135.69	0.00	6.50
II. MAKANAN JADI, MINUMAN, ROKOK & TEMBAKAU PREPARED FOOD, BEVERAGES AND TOBACCO PRODUCT	137.40	2.34	5.55
1 Makanan Jadi <i>Prepared Food</i>	140.21	0.32	4.72
2 Minuman Yang Tidak Beralkohol <i>Non-Alcoholic Beverages</i>	135.71	2.17	5.54
3 Tembakau Dan Minuman Beralkohol <i>Tobacco Products And Alcoholic Beverages</i>	134.10	5.90	6.94
III. PERUMAHAN, AIR, LISTRIK, GAS DAN BAHAN BAKAR / HOUSING, WATER, ELECTRICITY, GAS, AND FUEL	184.06	0.83	11.34
1 Biaya Tempat Tinggal <i>Cost of Housing</i>	186.03	0.12	12.10
2 Bahan Bakar, Penerangan Dan Air <i>Fuel, Electricity And Water</i>	203.05	2.36	12.49
3 Perlengkapan Rumah tangga <i>Household equipment</i>	143.61	0.13	2.00
4 Penyelenggaraan Rumah tangga <i>Household Operation</i>	144.88	0.92	6.75

LANJUTAN TABEL 12.
CONTINUED TABLE 12.

Kelompok dan Sub Kelompok <i>Group and Sub Group</i>	Desember / December		
	Indeks <i>Index</i>	% Perub. Terhadap / <i>Change To</i>	
		Bulan Lalu <i>Previous Month</i>	Des 2005 <i>Dec 2005</i>
[1]	[71]	[72]	[73]
IV. SANDANG / CLOTHING	131.79	1.09	10.06
1 Sandang Laki-Laki <i>Men's Clothing</i>	130.78	0.43	8.27
2 Sandang Wanita <i>Woman's Clothing</i>	126.16	0.00	10.57
3 Sandang Anak-Anak <i>Children's Clothing</i>	120.19	1.36	2.23
4 Barang Pribadi Dan Sandang Lainnya <i>Personal Effects</i>	146.19	2.66	15.62
V. KESEHATAN / HEALTH	125.32	0.15	7.74
1 Jasa Kesehatan <i>Health Services</i>	129.25	0.59	12.74
2 Obat-obatan <i>Medicines</i>	124.36	0.00	4.19
3 Jasa Perawatan dan Jasmani <i>Personal Care Services</i>	199.14	0.00	20.37
4 Perawatan Jasmani dan Kosmetik <i>Personal Care and Cosmetics</i>	112.96	0.04	3.63
VI. PENDIDIKAN, REKREASI, DAN OLAHRAGA EDUCATION, RECREATION AND SPORTS	123.84	0.08	5.10
1 Jasa Pendidikan <i>Education Service</i>	105.89	0.00	3.54
2 Kursus-kursus dan Pelatihan <i>Courses and Training</i>	124.67	0.00	24.50
3 Perlengkapan/Peralatan Pendidikan <i>Educational Equipments</i>	202.91	0.00	9.25
4 Rekreasi <i>Recreation</i>	121.33	0.00	0.24
5 Olah Raga <i>Sports</i>	124.81	9.33	13.67
VII. TRANSPOR, KOMUNIKASI DAN JASA KEUANGAN TRANSPORTASI, COMMUNICATIONS AND MONETARY SERVICES	199.67	0.09	0.82
1 Transpor <i>Transportation</i>	234.81	0.11	0.91
2 Komunikasi Dan Pengiriman <i>Communications And Delivery Services</i>	117.14	0.00	0.05
3 Sarana Dan Penunjang Transpor <i>Transport Equipment And Support</i>	106.23	0.00	0.38
4 Jasa Keuangan <i>Monetary Services</i>	110.96	0.00	10.96

TABEL / TABLE : 13
 INDEKS HARGA KONSUMEN (IHK), DAN PERSENTASE PERUBAHAN DI KABUPATEN LANGKAT, 2006
 CONSUMER PRICE INDEX (CPI), AND PERCENTAGE OF CHANGE IN LANGKAT REGENCY, 2006
 (TAHUN 2002 = 100)

Kelompok dan Sub Kelompok <i>Group and Sub Group</i>	Januari / January		
	Indeks <i>Index</i>	% Perub. Terhadap / <i>Change To</i>	
		Bulan Lalu <i>Previous Month</i>	Des 2005 <i>Dec 2005</i>
[1]	[2]	[3]	[4]
INDEKS UMUM / GENERAL INDEX	151.26	-0.52	-0.52
I. BAHAN MAKANAN / FOOD	126.25	-2.36	-2.36
1 Padi-Padian, Umbi-Umbian Dan Hasilnya <i>Cereals, Roots, and Their Products</i>	154.52	7.56	7.56
2 Daging Dan Hasil-Hasilnya <i>Meats and its products</i>	129.50	-3.41	-3.41
3 Ikan Segar <i>Fresh Fish</i>	116.22	-3.83	-3.83
4 Ikan Diawetkan <i>Preserved Fish</i>	108.08	-2.55	-2.55
5 Telur, Susu Dan Hasil-Hasilnya <i>Eggs, Milk & Their Products</i>	113.61	-2.40	-2.40
6 Sayur-Sayuran <i>Vegetables</i>	121.59	-14.43	-14.43
7 Kacang - Kacangan <i>Beans and Nuts</i>	113.98	-0.08	-0.08
8 Buah - Buah <i>Fruits</i>	98.84	-3.57	-3.57
9 Bumbu - Bumbuan <i>Spices</i>	103.85	-14.45	-14.45
10 Lemak Dan Minyak <i>Fats And Oil</i>	154.24	-1.97	-1.97
11 Bahan Makanan Lainnya <i>Other Food Items</i>	164.46	17.73	17.73
II. MAKANAN JADI, MINUMAN, ROKOK & TEMBAKAU PREPARED FOOD, BEVERAGES AND TOBACCO PRODUCST	116.50	-0.09	-0.09
1 Makanan Jadi <i>Prepared Food</i>	112.87	0.00	0.00
2 Minuman Yang Tidak Beralkohol <i>Non-Alcoholic Beverages</i>	120.08	-0.44	-0.44
3 Tembakau Dan Minuman Beralkohol <i>Tobacco Products And Alcoholic Beverages</i>	119.78	0.00	0.00
III. PERUMAHAN, AIR, LISTRIK, GAS DAN BAHAN BAKAR / HOUSING, WATER, ELECTRICITY, GAS, AND FUEL	209.40	-0.25	-0.25
1 Biaya Tempat Tinggal <i>Cost of Housing</i>	247.31	-0.44	-0.44
2 Bahan Bakar, Penerangan Dan Air <i>Fuel, Electricity And Water</i>	205.33	0.00	0.00
3 Perlengkapan Rumah tangga <i>Household equipment</i>	111.67	-0.83	-0.83
4 Penyelenggaraan Rumah tangga <i>Household Operation</i>	140.83	0.23	0.23

LANJUTAN TABEL 13.
CONTINUED TABLE 13.

Kelompok dan Sub Kelompok <i>Group and Sub Group</i>	Januari / <i>January</i>		
	Indeks <i>Index</i>	% Perub. Terhadap / <i>Change To</i>	
		Bulan Lalu <i>Previous Month</i>	Des 2005 <i>Dec 2005</i>
[1]	[5]	[6]	[7]
IV. SANDANG / <i>CLOTHING</i>	125.67	0.35	0.35
1 Sandang Laki-Laki <i>Men's Clothing</i>	109.77	0.03	0.03
2 Sandang Wanita <i>Woman's Clothing</i>	107.44	-0.20	-0.20
3 Sandang Anak-Anak <i>Children's Clothing</i>	119.72	-0.25	-0.25
4 Barang Pribadi Dan Sandang Lainnya <i>Personal Effects</i>	170.51	1.28	1.28
V. KESEHATAN / <i>HEALTH</i>	119.64	3.61	3.61
1 Jasa Kesehatan <i>Health Services</i>	169.36	15.97	15.97
2 Obat-obatan <i>Medicines</i>	112.33	0.21	0.21
3 Jasa Perawatan dan Jasmani <i>Personal Care Services</i>	143.29	0.00	0.00
4 Perawatan Jasmani dan Kosmetik <i>Personal Care and Cosmetics</i>	102.33	-0.38	-0.38
VI. PENDIDIKAN, REKREASI, DAN OLAHRAGA <i>EDUCATION, RECREATION AND SPORTS</i>	143.24	1.35	1.35
1 Jasa Pendidikan <i>Education Service</i>	141.82	0.78	0.78
2 Kursus-kursus dan Pelatihan <i>Courses and Training</i>	120.64	25.32	25.32
3 Perlengkapan/Peralatan Pendidikan <i>Educational Equipments</i>	178.77	0.00	0.00
4 Rekreasi <i>Recreation</i>	131.26	0.22	0.22
5 Olah Raga <i>Sports</i>	104.82	-0.03	-0.03
VII. TRANSPOR, KOMUNIKASI DAN JASA KEUANGAN <i>TRANSPORTASI, COMMUNICATIONS AND MONETARY SERVICES</i>	204.14	-0.22	-0.22
1 Transpor <i>Transportation</i>	251.61	-0.28	-0.28
2 Komunikasi Dan Pengiriman <i>Communications And Delivery Services</i>	113.84	0.00	0.00
3 Sarana Dan Penunjang Transpor <i>Transport Equipment And Support</i>	143.93	0.00	0.00
4 Jasa Keuangan <i>Monetary Services</i>	134.73	0.00	0.00

LANJUTAN TABEL 13.
CONTINUED TABLE 13.

Kelompok dan Sub Kelompok <i>Group and Sub Group</i>	Februari / February		
	Indeks <i>Index</i>	% Perub. Terhadap / <i>Change To</i>	
		Bulan Lalu <i>Previous Month</i>	Des 2005 <i>Dec 2005</i>
[1]	[8]	[9]	[10]
INDEKS UMUM / GENERAL INDEX	153.40	1.42	0.89
I. BAHAN MAKANAN / FOOD	128.46	1.75	-0.65
1 Padi-Padian, Umbi-Umbian Dan Hasilnya <i>Cereals, Roots, and Their Products</i>	162.05	4.87	12.80
2 Daging Dan Hasil-Hasilnya <i>Meats and its products</i>	139.73	7.89	4.22
3 Ikan Segar <i>Fresh Fish</i>	115.96	-0.23	-4.06
4 Ikan Diawetkan <i>Preserved Fish</i>	102.46	-5.20	-7.61
5 Telur, Susu Dan Hasil-Hasilnya <i>Eggs, Milk & Their Products</i>	114.42	0.71	-1.71
6 Sayur-Sayuran <i>Vegetables</i>	126.40	3.95	-11.05
7 Kacang - Kacangan <i>Beans and Nuts</i>	113.54	-0.39	-0.47
8 Buah - Buah <i>Fruits</i>	103.28	4.49	0.76
9 Bumbu - Bumbuan <i>Spices</i>	92.13	-11.28	-24.10
10 Lemak Dan Minyak <i>Fats And Oil</i>	154.38	0.09	-1.89
11 Bahan Makanan Lainnya <i>Other Food Items</i>	167.77	2.01	20.10
II. MAKANAN JADI, MINUMAN, ROKOK & TEMBAKAU PREPARED FOOD, BEVERAGES AND TOBACCO PRODUCT	117.36	0.74	0.65
1 Makanan Jadi <i>Prepared Food</i>	113.90	0.91	0.91
2 Minuman Yang Tidak Beralkohol <i>Non-Alcoholic Beverages</i>	122.00	1.60	1.15
3 Tembakau Dan Minuman Beralkohol <i>Tobacco Products And Alcoholic Beverages</i>	119.79	0.01	0.01
III. PERUMAHAN, AIR, LISTRIK, GAS DAN BAHAN BAKAR / HOUSING, WATER, ELECTRICITY, GAS, AND FUEL	215.85	3.08	2.83
1 Biaya Tempat Tinggal <i>Cost of Housing</i>	260.31	5.26	4.79
2 Bahan Bakar, Penerangan Dan Air <i>Fuel, Electricity And Water</i>	205.36	0.01	0.01
3 Perlengkapan Rumah tangga <i>Household equipment</i>	111.66	-0.01	-0.84
4 Penyelenggaraan Rumah tangga <i>Household Operation</i>	143.22	1.70	1.93

LANJUTAN TABEL 13.
CONTINUED TABLE 13.

Kelompok dan Sub Kelompok <i>Group and Sub Group</i>	Februari / February		
	Indeks <i>Index</i>	% Perub. Terhadap / <i>Change To</i>	
		Bulan Lalu <i>Previous Month</i>	Des 2005 <i>Dec 2005</i>
[1]	[11]	[12]	[13]
IV. SANDANG / CLOTHING	126.26	0.47	0.82
1 Sandang Laki-Laki <i>Men's Clothing</i>	112.50	2.49	2.52
2 Sandang Wanita <i>Woman's Clothing</i>	107.65	0.20	0.00
3 Sandang Anak-Anak <i>Children's Clothing</i>	119.72	0.00	-0.25
4 Barang Pribadi Dan Sandang Lainnya <i>Personal Effects</i>	169.45	-0.63	0.65
V. KESEHATAN / HEALTH	120.44	0.67	4.30
1 Jasa Kesehatan <i>Health Services</i>	169.36	0.00	15.97
2 Obat-obatan <i>Medicines</i>	112.33	0.00	0.21
3 Jasa Perawatan dan Jasmani <i>Personal Care Services</i>	143.29	0.00	0.00
4 Perawatan Jasmani dan Kosmetik <i>Personal Care and Cosmetics</i>	103.59	1.23	0.85
VI. PENDIDIKAN, REKREASI, DAN OLAHRAGA EDUCATION, RECREATION AND SPORTS	143.24	0.00	1.35
1 Jasa Pendidikan <i>Education Service</i>	141.82	0.00	0.78
2 Kursus-kursus dan Pelatihan <i>Courses and Training</i>	120.64	0.00	25.32
3 Perlengkapan/Peralatan Pendidikan <i>Educational Equipments</i>	178.77	0.00	0.00
4 Rekreasi <i>Recreation</i>	131.26	0.00	0.22
5 Olah Raga <i>Sports</i>	104.82	0.00	-0.03
VII. TRANSPOR, KOMUNIKASI DAN JASA KEUANGAN TRANSPORTASI, COMMUNICATIONS AND MONETARY SERVICES	204.69	0.27	0.05
1 Transpor <i>Transportation</i>	252.35	0.29	0.01
2 Komunikasi Dan Pengiriman <i>Communications And Delivery Services</i>	113.84	0.00	0.00
3 Sarana Dan Penunjang Transpor <i>Transport Equipment And Support</i>	145.38	1.01	1.01
4 Jasa Keuangan <i>Monetary Services</i>	134.73	0.00	0.00

LANJUTAN TABEL 13.
CONTINUED TABLE 13.

Kelompok dan Sub Kelompok <i>Group and Sub Group</i>	Indeks <i>Index</i>	Maret / <i>March</i>	
		% Perub. Terhadap / <i>Change To</i>	
		Bulan Lalu <i>Previous Month</i>	Des 2005 <i>Dec 2005</i>
[1]	[14]	[15]	[16]
INDEKS UMUM / GENERAL INDEX	154.15	0.49	1.38
I. BAHAN MAKANAN / FOOD	129.39	0.73	0.07
1 Padi-Padian, Umbi-Umbian Dan Hasilnya <i>Cereals, Roots, and Their Products</i>	162.52	0.29	13.13
2 Daging Dan Hasil-Hasilnya <i>Meats and its products</i>	132.78	-4.97	-0.96
3 Ikan Segar <i>Fresh Fish</i>	117.56	1.38	-2.73
4 Ikan Diawetkan <i>Preserved Fish</i>	101.50	-0.94	-8.48
5 Telur, Susu Dan Hasil-Hasilnya <i>Eggs, Milk & Their Products</i>	110.02	-3.84	-5.48
6 Sayur-Sayuran <i>Vegetables</i>	124.57	-1.44	-12.33
7 Kacang - Kacangan <i>Beans and Nuts</i>	113.93	0.35	-0.13
8 Buah - Buahhan <i>Fruits</i>	115.40	11.74	12.59
9 Bumbu - Bumbuan <i>Spices</i>	97.54	5.87	-19.64
10 Lemak Dan Minyak <i>Fats And Oil</i>	155.79	0.92	-0.99
11 Bahan Makanan Lainnya <i>Other Food Items</i>	170.02	1.34	21.71
II. MAKANAN JADI, MINUMAN, ROKOK & TEMBAKAU PREPARED FOOD, BEVERAGES AND TOBACCO PRODUCST	118.49	0.96	1.62
1 Makanan Jadi <i>Prepared Food</i>	115.49	1.40	2.32
2 Minuman Yang Tidak Beralkohol <i>Non-Alcoholic Beverages</i>	123.88	1.54	2.71
3 Tembakau Dan Minuman Beralkohol <i>Tobacco Products And Alcoholic Beverages</i>	119.79	0.00	0.01
III. PERUMAHAN, AIR, LISTRIK, GAS DAN BAHAN BAKAR / HOUSING, WATER, ELECTRICITY, GAS, AND FUEL	216.70	0.39	3.23
1 Biaya Tempat Tinggal <i>Cost of Housing</i>	261.92	0.62	5.44
2 Bahan Bakar, Penerangan Dan Air <i>Fuel, Electricity And Water</i>	205.36	0.00	0.01
3 Perlengkapan Rumah tangga <i>Household equipment</i>	112.09	0.39	-0.45
4 Penyelenggaraan Rumah tangga <i>Household Operation</i>	143.63	0.29	2.22

LANJUTAN TABEL 13.
CONTINUED TABLE 13.

Kelompok dan Sub Kelompok <i>Group and Sub Group</i>	Maret / March		
	Indeks <i>Index</i>	% Perub. Terhadap / <i>Change To</i>	
		Bulan Lalu <i>Previous Month</i>	Des 2005 <i>Dec 2005</i>
[1]	[17]	[18]	[19]
IV. SANDANG / CLOTHING	126.39	0.11	0.93
1 Sandang Laki-Laki <i>Men's Clothing</i>	113.84	1.19	3.74
2 Sandang Wanita <i>Woman's Clothing</i>	107.95	0.28	0.28
3 Sandang Anak-Anak <i>Children's Clothing</i>	119.83	0.09	-0.16
4 Barang Pribadi Dan Sandang Lainnya <i>Personal Effects</i>	168.01	-0.85	-0.21
V. KESEHATAN / HEALTH	122.15	1.42	5.78
1 Jasa Kesehatan <i>Health Services</i>	169.36	0.00	15.97
2 Obat-obatan <i>Medicines</i>	112.35	0.02	0.23
3 Jasa Perawatan dan Jasmani <i>Personal Care Services</i>	160.27	11.85	11.85
4 Perawatan Jasmani dan Kosmetik <i>Personal Care and Cosmetics</i>	103.78	0.19	1.04
VI. PENDIDIKAN, REKREASI, DAN OLAHRAGA EDUCATION, RECREATION AND SPORTS	143.32	0.05	1.40
1 Jasa Pendidikan <i>Education Service</i>	141.88	0.04	0.82
2 Kursus-kursus dan Pelatihan <i>Courses and Training</i>	120.64	0.00	25.32
3 Perlengkapan/Peralatan Pendidikan <i>Educational Equipments</i>	178.77	0.00	0.00
4 Rekreasi <i>Recreation</i>	131.42	0.13	0.35
5 Olah Raga <i>Sports</i>	105.77	0.90	0.88
VII. TRANSPOR, KOMUNIKASI DAN JASA KEUANGAN TRANSPORTASI, COMMUNICATIONS AND MONETARY SERVICES	204.67	-0.01	0.04
1 Transpor <i>Transportation</i>	252.13	-0.09	-0.08
2 Komunikasi Dan Pengiriman <i>Communications And Delivery Services</i>	113.88	0.03	0.03
3 Sarana Dan Penunjang Transpor <i>Transport Equipment And Support</i>	145.38	0.00	1.01
4 Jasa Keuangan <i>Monetary Services</i>	147.18	9.24	9.24

LANJUTAN TABEL 13.
CONTINUED TABLE 13.

Kelompok dan Sub Kelompok <i>Group and Sub Group</i>	April / April		
	Indeks <i>Index</i>	% Perub. Terhadap / <i>Change To</i>	
		Bulan Lalu <i>Previous Month</i>	Des 2005 <i>Dec 2005</i>
[1]	[20]	[21]	[22]
INDEKS UMUM / GENERAL INDEX	153.73	-0.27	1.11
I. BAHAN MAKANAN / FOOD	127.08	-1.79	-1.72
1 Padi-Padian, Umbi-Umbian Dan Hasilnya <i>Cereals, Roots, and Their Products</i>	162.56	0.03	13.16
2 Daging Dan Hasil-Hasilnya <i>Meats and its products</i>	124.25	-6.43	-7.32
3 Ikan Segar <i>Fresh Fish</i>	118.06	0.43	-2.32
4 Ikan Diawetkan <i>Preserved Fish</i>	102.20	0.69	-7.85
5 Telur, Susu Dan Hasil-Hasilnya <i>Eggs, Milk & Their Products</i>	105.85	-3.80	-9.07
6 Sayur-Sayuran <i>Vegetables</i>	112.89	-9.37	-20.55
7 Kacang - Kacangan <i>Beans and Nuts</i>	113.93	0.00	-0.13
8 Buah - Buah <i>Fruits</i>	116.69	1.11	13.85
9 Bumbu - Bumbuan <i>Spices</i>	92.91	-4.75	-23.46
10 Lemak Dan Minyak <i>Fats And Oil</i>	155.52	-0.17	-1.16
11 Bahan Makanan Lainnya <i>Other Food Items</i>	170.02	0.00	21.71
II. MAKANAN JADI, MINUMAN, ROKOK & TEMBAKAU PREPARED FOOD, BEVERAGES AND TOBACCO PRODUCST	118.54	0.05	1.67
1 Makanan Jadi <i>Prepared Food</i>	115.57	0.07	2.39
2 Minuman Yang Tidak Beralkohol <i>Non-Alcoholic Beverages</i>	123.93	0.04	2.75
3 Tembakau Dan Minuman Beralkohol <i>Tobacco Products And Alcoholic Beverages</i>	119.81	0.02	0.03
III. PERUMAHAN, AIR, LISTRIK, GAS DAN BAHAN BAKAR / HOUSING, WATER, ELECTRICITY, GAS, AND FUEL	217.64	0.44	3.68
1 Biaya Tempat Tinggal <i>Cost of Housing</i>	262.25	0.12	5.58
2 Bahan Bakar, Penerangan Dan Air <i>Fuel, Electricity And Water</i>	207.61	1.10	1.11
3 Perlengkapan Rumah tangga <i>Household equipment</i>	112.39	0.26	-0.19
4 Penyelenggaraan Rumah tangga <i>Household Operation</i>	144.02	0.27	2.50

LANJUTAN TABEL 13.
CONTINUED TABLE 13.

Kelompok dan Sub Kelompok <i>Group and Sub Group</i>	April / April		
	Indeks <i>Index</i>	% Perub. Terhadap / <i>Change To</i>	
		Bulan Lalu <i>Previous Month</i>	Des 2005 <i>Dec 2005</i>
[1]	[23]	[24]	[25]
IV. SANDANG / CLOTHING	127.67	1.01	1.94
1 Sandang Laki-Laki <i>Men's Clothing</i>	113.86	0.02	3.76
2 Sandang Wanita <i>Woman's Clothing</i>	108.07	0.11	0.39
3 Sandang Anak-Anak <i>Children's Clothing</i>	120.02	0.16	0.01
4 Barang Pribadi Dan Sandang Lainnya <i>Personal Effects</i>	172.84	2.88	2.66
V. KESEHATAN / HEALTH	123.11	0.79	6.62
1 Jasa Kesehatan <i>Health Services</i>	169.36	0.00	15.97
2 Obat-obatan <i>Medicines</i>	112.57	0.19	0.42
3 Jasa Perawatan dan Jasmani <i>Personal Care Services</i>	168.28	4.99	17.44
4 Perawatan Jasmani dan Kosmetik <i>Personal Care and Cosmetics</i>	104.10	0.30	1.35
VI. PENDIDIKAN, REKREASI, DAN OLAHRAGA EDUCATION, RECREATION AND SPORTS	143.45	0.09	1.50
1 Jasa Pendidikan <i>Education Service</i>	141.88	0.00	0.82
2 Kursus-kursus dan Pelatihan <i>Courses and Training</i>	120.64	0.00	25.32
3 Perlengkapan/Peralatan Pendidikan <i>Educational Equipments</i>	178.77	0.00	0.00
4 Rekreasi <i>Recreation</i>	132.33	0.69	1.04
5 Olah Raga <i>Sports</i>	105.77	0.00	0.88
VII. TRANSPOR, KOMUNIKASI DAN JASA KEUANGAN TRANSPORTASI, COMMUNICATIONS AND MONETARY SERVICES	204.68	0.00	0.04
1 Transpor <i>Transportation</i>	252.13	0.00	-0.08
2 Komunikasi Dan Pengiriman <i>Communications And Delivery Services</i>	113.88	0.00	0.03
3 Sarana Dan Penunjang Transpor <i>Transport Equipment And Support</i>	145.47	0.06	1.07
4 Jasa Keuangan <i>Monetary Services</i>	147.18	0.00	9.24

LANJUTAN TABEL 13.
CONTINUED TABLE 13.

Kelompok dan Sub Kelompok <i>Group and Sub Group</i>	Mei / May		
	Indeks <i>Index</i>	% Perub. Terhadap / <i>Change To</i>	
		Bulan Lalu <i>Previous Month</i>	Des 2005 <i>Dec 2005</i>
[1]	[26]	[27]	[28]
INDEKS UMUM / GENERAL INDEX	155.17	0.93	2.05
I. BAHAN MAKANAN / FOOD	129.35	1.78	0.03
1 Padi-Padian, Umbi-Umbian Dan Hasilnya <i>Cereals, Roots, and Their Products</i>	163.62	0.65	13.89
2 Daging Dan Hasil-Hasilnya <i>Meats and its products</i>	130.78	5.26	-2.45
3 Ikan Segar <i>Fresh Fish</i>	114.84	-2.73	-4.98
4 Ikan Diawetkan <i>Preserved Fish</i>	102.69	0.48	-7.40
5 Telur, Susu Dan Hasil-Hasilnya <i>Eggs, Milk & Their Products</i>	106.31	0.44	-8.67
6 Sayur-Sayuran <i>Vegetables</i>	118.13	4.64	-16.86
7 Kacang - Kacangan <i>Beans and Nuts</i>	113.93	0.00	-0.13
8 Buah - Buahhan <i>Fruits</i>	121.12	3.80	18.17
9 Bumbu - Bumbuan <i>Spices</i>	107.42	15.62	-11.51
10 Lemak Dan Minyak <i>Fats And Oil</i>	154.68	-0.54	-1.70
11 Bahan Makanan Lainnya <i>Other Food Items</i>	167.96	-1.22	20.23
II. MAKANAN JADI, MINUMAN, ROKOK & TEMBAKAU PREPARED FOOD, BEVERAGES AND TOBACCO PRODUCT	118.99	0.38	2.05
1 Makanan Jadi <i>Prepared Food</i>	115.57	0.00	2.39
2 Minuman Yang Tidak Beralkohol <i>Non-Alcoholic Beverages</i>	124.31	0.31	3.06
3 Tembakau Dan Minuman Beralkohol <i>Tobacco Products And Alcoholic Beverages</i>	120.96	0.96	0.99
III. PERUMAHAN, AIR, LISTRIK, GAS DAN BAHAN BAKAR / HOUSING, WATER, ELECTRICITY, GAS, AND FUEL	218.50	0.39	4.09
1 Biaya Tempat Tinggal <i>Cost of Housing</i>	261.79	-0.18	5.39
2 Bahan Bakar, Penerangan Dan Air <i>Fuel, Electricity And Water</i>	211.23	1.74	2.87
3 Perlengkapan Rumah tangga <i>Household equipment</i>	111.17	-1.09	-1.28
4 Penyelenggaraan Rumah tangga <i>Household Operation</i>	143.98	-0.03	2.47

LANJUTAN TABEL 13.
CONTINUED TABLE 13.

Kelompok dan Sub Kelompok <i>Group and Sub Group</i>	Mei / May		
	Indeks <i>Index</i>	% Perub. Terhadap / <i>Change To</i>	
		Bulan Lalu <i>Previous Month</i>	Des 2005 <i>Dec 2005</i>
[1]	[29]	[30]	[31]
IV. SANDANG / CLOTHING	133.54	4.60	6.63
1 Sandang Laki-Laki <i>Men's Clothing</i>	113.18	-0.60	3.14
2 Sandang Wanita <i>Woman's Clothing</i>	109.09	0.94	1.33
3 Sandang Anak-Anak <i>Children's Clothing</i>	120.02	0.00	0.01
4 Barang Pribadi Dan Sandang Lainnya <i>Personal Effects</i>	195.95	13.37	16.38
V. KESEHATAN / HEALTH	123.00	-0.09	6.53
1 Jasa Kesehatan <i>Health Services</i>	169.36	0.00	15.97
2 Obat-obatan <i>Medicines</i>	112.57	0.00	0.42
3 Jasa Perawatan dan Jasmani <i>Personal Care Services</i>	168.28	0.00	17.44
4 Perawatan Jasmani dan Kosmetik <i>Personal Care and Cosmetics</i>	103.93	-0.16	1.18
VI. PENDIDIKAN, REKREASI, DAN OLAHRAGA EDUCATION, RECREATION AND SPORTS	143.65	0.14	1.64
1 Jasa Pendidikan <i>Education Service</i>	142.32	0.31	1.14
2 Kursus-kursus dan Pelatihan <i>Courses and Training</i>	120.64	0.00	25.32
3 Perlengkapan/Peralatan Pendidikan <i>Educational Equipments</i>	178.77	0.00	0.00
4 Rekreasi <i>Recreation</i>	131.69	-0.48	0.55
5 Olah Raga <i>Sports</i>	105.77	0.00	0.88
VII. TRANSPOR, KOMUNIKASI DAN JASA KEUANGAN TRANSPORTASI, COMMUNICATIONS AND MONETARY SERVICES	205.22	0.26	0.31
1 Transpor <i>Transportation</i>	252.97	0.33	0.26
2 Komunikasi Dan Pengiriman <i>Communications And Delivery Services</i>	113.88	0.00	0.03
3 Sarana Dan Penunjang Transpor <i>Transport Equipment And Support</i>	145.47	0.00	1.07
4 Jasa Keuangan <i>Monetary Services</i>	147.18	0.00	9.24

LANJUTAN TABEL 13.
CONTINUED TABLE 13.

Kelompok dan Sub Kelompok <i>Group and Sub Group</i>	Juni / June		
	Indeks <i>Index</i>	% Perub. Terhadap / <i>Change To</i>	
		Bulan Lalu <i>Previous Month</i>	Des 2005 <i>Dec 2005</i>
[1]	[32]	[33]	[34]
INDEKS UMUM / GENERAL INDEX	155.33	0.10	2.16
I. BAHAN MAKANAN / FOOD	129.97	0.49	0.52
1 Padi-Padian, Umbi-Umbian Dan Hasilnya <i>Cereals, Roots, and Their Products</i>	167.14	2.15	16.34
2 Daging Dan Hasil-Hasilnya <i>Meats and its products</i>	141.77	8.40	5.74
3 Ikan Segar <i>Fresh Fish</i>	115.75	0.80	-4.22
4 Ikan Diawetkan <i>Preserved Fish</i>	101.83	-0.84	-8.18
5 Telur, Susu Dan Hasil-Hasilnya <i>Eggs, Milk & Their Products</i>	109.55	3.04	-5.90
6 Sayur-Sayuran <i>Vegetables</i>	125.43	6.18	-11.73
7 Kacang - Kacangan <i>Beans and Nuts</i>	114.02	0.08	-0.05
8 Buah - Buah <i>Fruits</i>	110.42	-8.83	7.73
9 Bumbu - Bumbuan <i>Spices</i>	92.72	-13.69	-23.62
10 Lemak Dan Minyak <i>Fats And Oil</i>	154.69	0.01	-1.69
11 Bahan Makanan Lainnya <i>Other Food Items</i>	167.68	-0.16	20.03
II. MAKANAN JADI, MINUMAN, ROKOK & TEMBAKAU PREPARED FOOD, BEVERAGES AND TOBACCO PRODUCT	119.00	0.00	2.05
1 Makanan Jadi <i>Prepared Food</i>	115.57	0.00	2.39
2 Minuman Yang Tidak Beralkohol <i>Non-Alcoholic Beverages</i>	124.32	0.01	3.07
3 Tembakau Dan Minuman Beralkohol <i>Tobacco Products And Alcoholic Beverages</i>	120.96	0.00	0.99
III. PERUMAHAN, AIR, LISTRIK, GAS DAN BAHAN BAKAR / HOUSING, WATER, ELECTRICITY, GAS, AND FUEL	218.74	0.11	4.20
1 Biaya Tempat Tinggal <i>Cost of Housing</i>	262.19	0.15	5.55
2 Bahan Bakar, Penerangan Dan Air <i>Fuel, Electricity And Water</i>	211.23	0.00	2.87
3 Perlengkapan Rumah tangga <i>Household equipment</i>	112.04	0.79	-0.50
4 Penyelenggaraan Rumah tangga <i>Household Operation</i>	143.98	0.00	2.47

LANJUTAN TABEL 13.
CONTINUED TABLE 13.

Kelompok dan Sub Kelompok <i>Group and Sub Group</i>	Juni / June		
	Indeks <i>Index</i>	% Perub. Terhadap / <i>Change To</i>	
		Bulan Lalu <i>Previous Month</i>	Des 2005 <i>Dec 2005</i>
[1]	[35]	[36]	[37]
IV. SANDANG / CLOTHING	131.28	-1.69	4.83
1 Sandang Laki-Laki <i>Men's Clothing</i>	112.83	-0.30	2.82
2 Sandang Wanita <i>Woman's Clothing</i>	109.50	0.38	1.72
3 Sandang Anak-Anak <i>Children's Clothing</i>	120.59	0.48	0.48
4 Barang Pribadi Dan Sandang Lainnya <i>Personal Effects</i>	186.40	-4.87	10.71
V. KESEHATAN / HEALTH	123.63	0.51	7.07
1 Jasa Kesehatan <i>Health Services</i>	169.36	0.00	15.97
2 Obat-obatan <i>Medicines</i>	113.44	0.78	1.20
3 Jasa Perawatan dan Jasmani <i>Personal Care Services</i>	168.28	0.00	17.44
4 Perawatan Jasmani dan Kosmetik <i>Personal Care and Cosmetics</i>	104.81	0.84	2.04
VI. PENDIDIKAN, REKREASI, DAN OLAHRAGA EDUCATION, RECREATION AND SPORTS	143.66	0.00	1.65
1 Jasa Pendidikan <i>Education Service</i>	142.32	0.00	1.14
2 Kursus-kursus dan Pelatihan <i>Courses and Training</i>	120.64	0.00	25.32
3 Perlengkapan/Peralatan Pendidikan <i>Educational Equipments</i>	178.77	0.00	0.00
4 Rekreasi <i>Recreation</i>	131.69	0.00	0.55
5 Olah Raga <i>Sports</i>	106.24	0.45	1.33
VII. TRANSPOR, KOMUNIKASI DAN JASA KEUANGAN TRANSPORTASI, COMMUNICATIONS AND MONETARY SERVICES	205.43	0.10	0.41
1 Transpor <i>Transportation</i>	253.30	0.13	0.39
2 Komunikasi Dan Pengiriman <i>Communications And Delivery Services</i>	113.88	0.00	0.03
3 Sarana Dan Penunjang Transpor <i>Transport Equipment And Support</i>	145.55	0.06	1.13
4 Jasa Keuangan <i>Monetary Services</i>	147.18	0.00	9.24

LANJUTAN TABEL 13.
CONTINUED TABLE 13.

Kelompok dan Sub Kelompok <i>Group and Sub Group</i>	Juli / July		
	Indeks <i>Index</i>	% Perub. Terhadap / <i>Change To</i>	
		Bulan Lalu <i>Previous Month</i>	Des 2005 <i>Dec 2005</i>
[1]	[38]	[39]	[40]
INDEKS UMUM / GENERAL INDEX	156.06	0.47	2.64
I. BAHAN MAKANAN / FOOD	130.76	0.60	1.12
1 Padi-Padian, Umbi-Umbian Dan Hasilnya <i>Cereals, Roots, and Their Products</i>	172.66	3.30	20.19
2 Daging Dan Hasil-Hasilnya <i>Meats and its products</i>	149.29	5.31	11.35
3 Ikan Segar <i>Fresh Fish</i>	116.53	0.67	-3.58
4 Ikan Diawetkan <i>Preserved Fish</i>	102.98	1.13	-7.14
5 Telur, Susu Dan Hasil-Hasilnya <i>Eggs, Milk & Their Products</i>	113.30	3.43	-2.67
6 Sayur-Sayuran <i>Vegetables</i>	118.19	-5.77	-16.82
7 Kacang - Kacangan <i>Beans and Nuts</i>	113.35	-0.59	-0.64
8 Buah - Buahan <i>Fruits</i>	103.25	-6.50	0.73
9 Bumbu - Bumbuan <i>Spices</i>	88.53	-4.52	-27.07
10 Lemak Dan Minyak <i>Fats And Oil</i>	154.68	-0.01	-1.70
11 Bahan Makanan Lainnya <i>Other Food Items</i>	167.68	0.00	20.03
II. MAKANAN JADI, MINUMAN, ROKOK & TEMBAKAU PREPARED FOOD, BEVERAGES AND TOBACCO PRODUCT	118.71	-0.24	1.80
1 Makanan Jadi <i>Prepared Food</i>	115.57	0.00	2.39
2 Minuman Yang Tidak Beralkohol <i>Non-Alcoholic Beverages</i>	122.72	-1.28	1.75
3 Tembakau Dan Minuman Beralkohol <i>Tobacco Products And Alcoholic Beverages</i>	121.00	0.03	1.02
III. PERUMAHAN, AIR, LISTRIK, GAS DAN BAHAN BAKAR / HOUSING, WATER, ELECTRICITY, GAS, AND FUEL	218.97	0.10	4.31
1 Biaya Tempat Tinggal <i>Cost of Housing</i>	262.13	-0.02	5.53
2 Bahan Bakar, Penerangan Dan Air <i>Fuel, Electricity And Water</i>	211.89	0.31	3.19
3 Perlengkapan Rumah tangga <i>Household equipment</i>	112.17	0.11	-0.39
4 Penyelenggaraan Rumah tangga <i>Household Operation</i>	144.25	0.19	2.66

LANJUTAN TABEL 13.
CONTINUED TABLE 13.

Kelompok dan Sub Kelompok <i>Group and Sub Group</i>	Juli / July		
	Indeks <i>Index</i>	% Perub. Terhadap / <i>Change To</i>	
		Bulan Lalu <i>Previous Month</i>	Des 2005 <i>Dec 2005</i>
[1]	[41]	[42]	[43]
IV. SANDANG / CLOTHING	132.67	1.06	5.94
1 Sandang Laki-Laki <i>Men's Clothing</i>	112.99	0.14	2.96
2 Sandang Wanita <i>Woman's Clothing</i>	110.31	0.74	2.47
3 Sandang Anak-Anak <i>Children's Clothing</i>	121.50	0.75	1.24
4 Barang Pribadi Dan Sandang Lainnya <i>Personal Effects</i>	190.25	2.07	13.00
V. KESEHATAN / HEALTH	124.13	0.40	7.50
1 Jasa Kesehatan <i>Health Services</i>	169.36	0.00	15.97
2 Obat-obatan <i>Medicines</i>	114.05	0.53	1.74
3 Jasa Perawatan dan Jasmani <i>Personal Care Services</i>	168.28	0.00	17.44
4 Perawatan Jasmani dan Kosmetik <i>Personal Care and Cosmetics</i>	105.51	0.68	2.73
VI. PENDIDIKAN, REKREASI, DAN OLAHRAGA EDUCATION, RECREATION AND SPORTS	149.54	4.10	5.81
1 Jasa Pendidikan <i>Education Service</i>	150.35	5.64	6.85
2 Kursus-kursus dan Pelatihan <i>Courses and Training</i>	120.64	0.00	25.32
3 Perlengkapan/Peralatan Pendidikan <i>Educational Equipments</i>	182.61	2.15	2.15
4 Rekreasi <i>Recreation</i>	131.69	0.00	0.55
5 Olah Raga <i>Sports</i>	108.95	2.55	3.91
VII. TRANSPOR, KOMUNIKASI DAN JASA KEUANGAN TRANSPORTASI, COMMUNICATIONS AND MONETARY SERVICES	205.66	0.11	0.52
1 Transpor <i>Transportation</i>	253.66	0.14	0.53
2 Komunikasi Dan Pengiriman <i>Communications And Delivery Services</i>	113.88	0.00	0.03
3 Sarana Dan Penunjang Transpor <i>Transport Equipment And Support</i>	145.55	0.00	1.13
4 Jasa Keuangan <i>Monetary Services</i>	147.18	0.00	9.24

LANJUTAN TABEL 13.
CONTINUED TABLE 13.

Kelompok dan Sub Kelompok <i>Group and Sub Group</i>	Indeks <i>Index</i>	Agustus / August	
		% Perub. Terhadap / <i>Change To</i>	
		Bulan Lalu <i>Previous Month</i>	Des 2005 <i>Dec 2005</i>
[1]	[44]	[45]	[46]
INDEKS UMUM / GENERAL INDEX	155.81	-0.16	2.48
I. BAHAN MAKANAN / FOOD	129.16	-1.22	-0.11
1 Padi-Padian, Umbi-Umbian Dan Hasilnya <i>Cereals, Roots, and Their Products</i>	171.58	-0.63	19.43
2 Daging Dan Hasil-Hasilnya <i>Meats and its products</i>	135.36	-9.33	0.96
3 Ikan Segar <i>Fresh Fish</i>	120.62	3.51	-0.20
4 Ikan Diawetkan <i>Preserved Fish</i>	102.71	-0.26	-7.38
5 Telur, Susu Dan Hasil-Hasilnya <i>Eggs, Milk & Their Products</i>	114.50	1.05	-1.64
6 Sayur-Sayuran <i>Vegetables</i>	119.34	0.98	-16.01
7 Kacang - Kacangan <i>Beans and Nuts</i>	112.23	-0.99	-1.62
8 Buah - Buah <i>Fruits</i>	100.40	-2.76	-2.04
9 Bumbu - Bumbuan <i>Spices</i>	81.04	-8.46	-33.24
10 Lemak Dan Minyak <i>Fats And Oil</i>	151.88	-1.81	-3.48
11 Bahan Makanan Lainnya <i>Other Food Items</i>	168.62	0.56	20.71
II. MAKANAN JADI, MINUMAN, ROKOK & TEMBAKAU PREPARED FOOD, BEVERAGES AND TOBACCO PRODUCT	118.66	-0.04	1.77
1 Makanan Jadi <i>Prepared Food</i>	115.57	0.00	2.39
2 Minuman Yang Tidak Beralkohol <i>Non-Alcoholic Beverages</i>	122.49	-0.19	1.56
3 Tembakau Dan Minuman Beralkohol <i>Tobacco Products And Alcoholic Beverages</i>	121.00	0.00	1.02
III. PERUMAHAN, AIR, LISTRIK, GAS DAN BAHAN BAKAR / HOUSING, WATER, ELECTRICITY, GAS, AND FUEL	219.60	0.29	4.61
1 Biaya Tempat Tinggal <i>Cost of Housing</i>	263.48	0.51	6.07
2 Bahan Bakar, Penerangan Dan Air <i>Fuel, Electricity And Water</i>	211.88	0.00	3.19
3 Perlengkapan Rumah tangga <i>Household equipment</i>	112.18	0.01	-0.38
4 Penyelenggaraan Rumah tangga <i>Household Operation</i>	144.25	0.00	2.66

LANJUTAN TABEL 13.
CONTINUED TABLE 13.

Kelompok dan Sub Kelompok <i>Group and Sub Group</i>	Agustus / August		
	Indeks <i>Index</i>	% Perub. Terhadap / <i>Change To</i>	
		Bulan Lalu <i>Previous Month</i>	Des 2005 <i>Dec 2005</i>
[1]	[47]	[48]	[49]
IV. SANDANG / CLOTHING	132.37	-0.23	5.70
1 Sandang Laki-Laki <i>Men's Clothing</i>	112.92	-0.06	2.91
2 Sandang Wanita <i>Woman's Clothing</i>	110.34	0.02	2.49
3 Sandang Anak-Anak <i>Children's Clothing</i>	120.58	-0.75	0.47
4 Barang Pribadi Dan Sandang Lainnya <i>Personal Effects</i>	189.64	-0.32	12.64
V. KESEHATAN / HEALTH	124.13	0.00	7.50
1 Jasa Kesehatan <i>Health Services</i>	169.36	0.00	15.97
2 Obat-obatan <i>Medicines</i>	114.05	0.00	1.74
3 Jasa Perawatan dan Jasmani <i>Personal Care Services</i>	168.28	0.00	17.44
4 Perawatan Jasmani dan Kosmetik <i>Personal Care and Cosmetics</i>	105.51	0.00	2.73
VI. PENDIDIKAN, REKREASI, DAN OLAHRAGA EDUCATION, RECREATION AND SPORTS	152.50	1.97	7.90
1 Jasa Pendidikan <i>Education Service</i>	151.03	0.45	7.33
2 Kursus-kursus dan Pelatihan <i>Courses and Training</i>	120.64	0.00	25.32
3 Perlengkapan/Peralatan Pendidikan <i>Educational Equipments</i>	203.38	11.37	13.76
4 Rekreasi <i>Recreation</i>	131.69	0.00	0.55
5 Olah Raga <i>Sports</i>	108.95	0.00	3.91
VII. TRANSPOR, KOMUNIKASI DAN JASA KEUANGAN TRANSPORTASI, COMMUNICATIONS AND MONETARY SERVICES	205.71	0.02	0.54
1 Transpor <i>Transportation</i>	253.73	0.03	0.56
2 Komunikasi Dan Pengiriman <i>Communications And Delivery Services</i>	113.88	0.00	0.03
3 Sarana Dan Penunjang Transpor <i>Transport Equipment And Support</i>	145.55	0.00	1.13
4 Jasa Keuangan <i>Monetary Services</i>	147.18	0.00	9.24

LANJUTAN TABEL 13.
CONTINUED TABLE 13.

Kelompok dan Sub Kelompok <i>Group and Sub Group</i>	September / <i>September</i>		
	Indeks <i>Index</i>	% Perub. Terhadap / <i>Change To</i>	
		Bulan Lalu <i>Previous Month</i>	Des 2005 <i>Dec 2005</i>
[1]	[50]	[51]	[52]
INDEKS UMUM / GENERAL INDEX	156.06	0.16	2.64
I. BAHAN MAKANAN / FOOD	129.39	0.18	0.07
1 Padi-Padian, Umbi-Umbian Dan Hasilnya <i>Cereals, Roots, and Their Products</i>	167.95	-2.11	16.91
2 Daging Dan Hasil-Hasilnya <i>Meats and its products</i>	133.55	-1.34	-0.39
3 Ikan Segar <i>Fresh Fish</i>	126.00	4.46	4.26
4 Ikan Diawetkan <i>Preserved Fish</i>	101.71	-0.98	-8.29
5 Telur, Susu Dan Hasil-Hasilnya <i>Eggs, Milk & Their Products</i>	112.50	-1.74	-3.36
6 Sayur-Sayuran <i>Vegetables</i>	120.49	0.96	-15.21
7 Kacang - Kacangan <i>Beans and Nuts</i>	112.85	0.55	-1.08
8 Buah - Buahhan <i>Fruits</i>	102.65	2.24	0.15
9 Bumbu - Bumbuan <i>Spices</i>	79.65	-1.71	-34.38
10 Lemak Dan Minyak <i>Fats And Oil</i>	151.90	0.01	-3.47
11 Bahan Makanan Lainnya <i>Other Food Items</i>	168.43	-0.11	20.57
II. MAKANAN JADI, MINUMAN, ROKOK & TEMBAKAU PREPARED FOOD, BEVERAGES AND TOBACCO PRODUCT	118.80	0.11	1.88
1 Makanan Jadi <i>Prepared Food</i>	115.85	0.24	2.64
2 Minuman Yang Tidak Beralkohol <i>Non-Alcoholic Beverages</i>	122.49	0.00	1.56
3 Tembakau Dan Minuman Beralkohol <i>Tobacco Products And Alcoholic Beverages</i>	121.00	0.00	1.02
III. PERUMAHAN, AIR, LISTRIK, GAS DAN BAHAN BAKAR / HOUSING, WATER, ELECTRICITY, GAS, AND FUEL	220.32	0.33	4.96
1 Biaya Tempat Tinggal <i>Cost of Housing</i>	264.58	0.42	6.51
2 Bahan Bakar, Penerangan Dan Air <i>Fuel, Electricity And Water</i>	212.49	0.28	3.48
3 Perlengkapan Rumah tangga <i>Household equipment</i>	112.39	0.19	-0.19
4 Penyelenggaraan Rumah tangga <i>Household Operation</i>	144.25	0.00	2.66

LANJUTAN TABEL 13.
CONTINUED TABLE 13.

Kelompok dan Sub Kelompok <i>Group and Sub Group</i>	September / <i>September</i>		
	Indeks <i>Index</i>	% Perub. Terhadap / <i>Change To</i>	
		Bulan Lalu <i>Previous Month</i>	Des 2005 <i>Dec 2005</i>
[1]	[53]	[54]	[55]
IV. SANDANG / <i>CLOTHING</i>	132.74	0.28	5.99
1 Sandang Laki-Laki <i>Men's Clothing</i>	114.80	1.66	4.62
2 Sandang Wanita <i>Woman's Clothing</i>	110.88	0.50	3.00
3 Sandang Anak-Anak <i>Children's Clothing</i>	120.64	0.04	0.52
4 Barang Pribadi Dan Sandang Lainnya <i>Personal Effects</i>	188.22	-0.75	11.79
V. KESEHATAN / <i>HEALTH</i>	124.17	0.03	7.53
1 Jasa Kesehatan <i>Health Services</i>	169.36	0.00	15.97
2 Obat-obatan <i>Medicines</i>	114.47	0.37	2.12
3 Jasa Perawatan dan Jasmani <i>Personal Care Services</i>	168.28	0.00	17.44
4 Perawatan Jasmani dan Kosmetik <i>Personal Care and Cosmetics</i>	105.51	0.00	2.73
VI. PENDIDIKAN, REKREASI, DAN OLAHRAGA <i>EDUCATION, RECREATION AND SPORTS</i>	152.50	0.00	7.90
1 Jasa Pendidikan <i>Education Service</i>	151.03	0.00	7.33
2 Kursus-kursus dan Pelatihan <i>Courses and Training</i>	120.64	0.00	25.32
3 Perlengkapan/Peralatan Pendidikan <i>Educational Equipments</i>	203.38	0.00	13.76
4 Rekreasi <i>Recreation</i>	131.69	0.00	0.55
5 Olah Raga <i>Sports</i>	108.95	0.00	3.91
VII. TRANSPOR, KOMUNIKASI DAN JASA KEUANGAN <i>TRANSPORTASI, COMMUNICATIONS AND MONETARY SERVICES</i>	205.72	0.01	0.55
1 Transpor <i>Transportation</i>	253.74	0.00	0.56
2 Komunikasi Dan Pengiriman <i>Communications And Delivery Services</i>	113.88	0.00	0.03
3 Sarana Dan Penunjang Transpor <i>Transport Equipment And Support</i>	145.69	0.09	1.22
4 Jasa Keuangan <i>Monetary Services</i>	147.18	0.00	9.24

LANJUTAN TABEL 13.
CONTINUED TABLE 13.

Kelompok dan Sub Kelompok <i>Group and Sub Group</i>	Oktober / October		
	Indeks <i>Index</i>	% Perub. Terhadap / <i>Change To</i>	
		Bulan Lalu <i>Previous Month</i>	Des 2005 <i>Dec 2005</i>
[1]	[56]	[57]	[58]
INDEKS UMUM / GENERAL INDEX	157.12	0.68	3.34
I. BAHAN MAKANAN / FOOD	130.98	1.23	1.29
1 Padi-Padian, Umbi-Umbian Dan Hasilnya <i>Cereals, Roots, and Their Products</i>	168.28	0.20	17.14
2 Daging Dan Hasil-Hasilnya <i>Meats and its products</i>	145.48	8.93	8.51
3 Ikan Segar <i>Fresh Fish</i>	124.60	-1.11	3.10
4 Ikan Diawetkan <i>Preserved Fish</i>	101.69	-0.02	-8.30
5 Telur, Susu Dan Hasil-Hasilnya <i>Eggs, Milk & Their Products</i>	114.87	2.11	-1.32
6 Sayur-Sayuran <i>Vegetables</i>	122.29	1.49	-13.94
7 Kacang - Kacangan <i>Beans and Nuts</i>	114.93	1.85	0.75
8 Buah - Buah <i>Fruits</i>	107.49	4.71	4.87
9 Bumbu - Bumbuan <i>Spices</i>	78.88	-0.97	-35.02
10 Lemak Dan Minyak <i>Fats And Oil</i>	151.43	-0.31	-3.76
11 Bahan Makanan Lainnya <i>Other Food Items</i>	171.00	1.53	22.41
II. MAKANAN JADI, MINUMAN, ROKOK & TEMBAKAU PREPARED FOOD, BEVERAGES AND TOBACCO PRODUCT	118.84	0.04	1.92
1 Makanan Jadi <i>Prepared Food</i>	115.85	0.00	2.64
2 Minuman Yang Tidak Beralkohol <i>Non-Alcoholic Beverages</i>	122.72	0.18	1.74
3 Tembakau Dan Minuman Beralkohol <i>Tobacco Products And Alcoholic Beverages</i>	121.00	0.00	1.02
III. PERUMAHAN, AIR, LISTRIK, GAS DAN BAHAN BAKAR / HOUSING, WATER, ELECTRICITY, GAS, AND FUEL	221.58	0.57	5.55
1 Biaya Tempat Tinggal <i>Cost of Housing</i>	264.79	0.08	6.60
2 Bahan Bakar, Penerangan Dan Air <i>Fuel, Electricity And Water</i>	214.93	1.15	4.67
3 Perlengkapan Rumah tangga <i>Household equipment</i>	112.39	0.00	-0.19
4 Penyelenggaraan Rumah tangga <i>Household Operation</i>	146.76	1.74	4.45

LANJUTAN TABEL 13.
CONTINUED TABLE 13.

Kelompok dan Sub Kelompok <i>Group and Sub Group</i>	Oktober / October		
	Indeks <i>Index</i>	% Perub. Terhadap / <i>Change To</i>	
		Bulan Lalu <i>Previous Month</i>	Des 2005 <i>Dec 2005</i>
[1]	[59]	[60]	[61]
IV. SANDANG / CLOTHING	134.71	1.49	7.57
1 Sandang Laki-Laki <i>Men's Clothing</i>	117.93	2.73	7.47
2 Sandang Wanita <i>Woman's Clothing</i>	113.26	2.15	5.21
3 Sandang Anak-Anak <i>Children's Clothing</i>	121.11	0.39	0.91
4 Barang Pribadi Dan Sandang Lainnya <i>Personal Effects</i>	189.25	0.55	12.41
V. KESEHATAN / HEALTH	124.31	0.12	7.66
1 Jasa Kesehatan <i>Health Services</i>	169.36	0.00	15.97
2 Obat-obatan <i>Medicines</i>	116.16	1.48	3.63
3 Jasa Perawatan dan Jasmani <i>Personal Care Services</i>	168.28	0.00	17.44
4 Perawatan Jasmani dan Kosmetik <i>Personal Care and Cosmetics</i>	105.51	0.00	2.73
VI. PENDIDIKAN, REKREASI, DAN OLAHRAGA EDUCATION, RECREATION AND SPORTS	152.50	0.00	7.90
1 Jasa Pendidikan <i>Education Service</i>	151.03	0.00	7.33
2 Kursus-kursus dan Pelatihan <i>Courses and Training</i>	120.64	0.00	25.32
3 Perlengkapan/Peralatan Pendidikan <i>Educational Equipments</i>	203.38	0.00	13.76
4 Rekreasi <i>Recreation</i>	131.69	0.00	0.55
5 Olah Raga <i>Sports</i>	108.95	0.00	3.91
VII. TRANSPOR, KOMUNIKASI DAN JASA KEUANGAN TRANSPORTASI, COMMUNICATIONS AND MONETARY SERVICES	206.95	0.60	1.15
1 Transpor <i>Transportation</i>	255.66	0.76	1.32
2 Komunikasi Dan Pengiriman <i>Communications And Delivery Services</i>	113.88	0.00	0.03
3 Sarana Dan Penunjang Transpor <i>Transport Equipment And Support</i>	145.69	0.00	1.22
4 Jasa Keuangan <i>Monetary Services</i>	147.18	0.00	9.24

LANJUTAN TABEL 13.
CONTINUED TABLE 13.

Kelompok dan Sub Kelompok <i>Group and Sub Group</i>	Nopember / <i>November</i>		
	Indeks <i>Index</i>	% Perub. Terhadap / <i>Change To</i>	
		Bulan Lalu <i>Previous Month</i>	Des 2005 <i>Dec 2005</i>
[1]	[62]	[63]	[64]
INDEKS UMUM / GENERAL INDEX	158.32	0.76	4.13
I. BAHAN MAKANAN / FOOD	132.99	1.54	2.85
1 Padi-Padian, Umbi-Umbian Dan Hasilnya <i>Cereals, Roots, and Their Products</i>	168.30	0.02	17.16
2 Daging Dan Hasil-Hasilnya <i>Meats and its products</i>	149.33	2.65	11.38
3 Ikan Segar <i>Fresh Fish</i>	123.58	-0.83	2.25
4 Ikan Diawetkan <i>Preserved Fish</i>	103.01	1.30	-7.11
5 Telur, Susu Dan Hasil-Hasilnya <i>Eggs, Milk & Their Products</i>	116.71	1.60	0.26
6 Sayur-Sayuran <i>Vegetables</i>	137.96	12.82	-2.91
7 Kacang - Kacangan <i>Beans and Nuts</i>	111.17	-3.28	-2.55
8 Buah - Buah <i>Fruits</i>	107.63	0.13	5.01
9 Bumbu - Bumbuan <i>Spices</i>	82.07	4.05	-32.39
10 Lemak Dan Minyak <i>Fats And Oil</i>	153.29	1.23	-2.58
11 Bahan Makanan Lainnya <i>Other Food Items</i>	171.00	0.00	22.41
II. MAKANAN JADI, MINUMAN, ROKOK & TEMBAKAU PREPARED FOOD, BEVERAGES AND TOBACCO PRODUCT	120.01	0.99	2.93
1 Makanan Jadi <i>Prepared Food</i>	117.58	1.49	4.17
2 Minuman Yang Tidak Beralkohol <i>Non-Alcoholic Beverages</i>	124.56	1.50	3.27
3 Tembakau Dan Minuman Beralkohol <i>Tobacco Products And Alcoholic Beverages</i>	120.97	-0.02	0.99
III. PERUMAHAN, AIR, LISTRIK, GAS DAN BAHAN BAKAR / HOUSING, WATER, ELECTRICITY, GAS, AND FUEL	222.87	0.58	6.17
1 Biaya Tempat Tinggal <i>Cost of Housing</i>	265.76	0.37	6.99
2 Bahan Bakar, Penerangan Dan Air <i>Fuel, Electricity And Water</i>	216.84	0.89	5.60
3 Perlengkapan Rumah tangga <i>Household equipment</i>	113.24	0.76	0.56
4 Penyelenggaraan Rumah tangga <i>Household Operation</i>	147.92	0.79	5.28

LANJUTAN TABEL 13.
CONTINUED TABLE 13.

Kelompok dan Sub Kelompok <i>Group and Sub Group</i>	Nopember / <i>November</i>		
	Indeks <i>Index</i>	% Perub. Terhadap / <i>Change To</i>	
		Bulan Lalu <i>Previous Month</i>	Des 2005 <i>Dec 2005</i>
[1]	[65]	[66]	[67]
IV. SANDANG / <i>CLOTHING</i>	136.69	1.47	9.15
1 Sandang Laki-Laki <i>Men's Clothing</i>	118.00	0.06	7.54
2 Sandang Wanita <i>Woman's Clothing</i>	113.72	0.41	5.64
3 Sandang Anak-Anak <i>Children's Clothing</i>	121.11	0.00	0.91
4 Barang Pribadi Dan Sandang Lainnya <i>Personal Effects</i>	196.56	3.86	16.75
V. KESEHATAN / <i>HEALTH</i>	124.31	0.00	7.66
1 Jasa Kesehatan <i>Health Services</i>	169.36	0.00	15.97
2 Obat-obatan <i>Medicines</i>	116.16	0.00	3.63
3 Jasa Perawatan dan Jasmani <i>Personal Care Services</i>	168.28	0.00	17.44
4 Perawatan Jasmani dan Kosmetik <i>Personal Care and Cosmetics</i>	105.51	0.00	2.73
VI. PENDIDIKAN, REKREASI, DAN OLAHRAGA <i>EDUCATION, RECREATION AND SPORTS</i>	152.50	0.00	7.90
1 Jasa Pendidikan <i>Education Service</i>	151.03	0.00	7.33
2 Kursus-kursus dan Pelatihan <i>Courses and Training</i>	120.64	0.00	25.32
3 Perlengkapan/Peralatan Pendidikan <i>Educational Equipments</i>	203.38	0.00	13.76
4 Rekreasi <i>Recreation</i>	131.69	0.00	0.55
5 Olah Raga <i>Sports</i>	108.95	0.00	3.91
VII. TRANSPOR, KOMUNIKASI DAN JASA KEUANGAN <i>TRANSPORTASI, COMMUNICATIONS AND MONETARY SERVICES</i>	206.90	-0.03	1.13
1 Transpor <i>Transportation</i>	255.57	-0.03	1.29
2 Komunikasi Dan Pengiriman <i>Communications And Delivery Services</i>	113.88	0.00	0.03
3 Sarana Dan Penunjang Transpor <i>Transport Equipment And Support</i>	145.69	0.00	1.22
4 Jasa Keuangan <i>Monetary Services</i>	147.18	0.00	9.24

LANJUTAN TABEL 13.
CONTINUED TABLE 13.

Kelompok dan Sub Kelompok <i>Group and Sub Group</i>	Desember / December		
	Indeks <i>Index</i>	% Perub. Terhadap / <i>Change To</i>	
		Bulan Lalu <i>Previous Month</i>	Des 2005 <i>Dec 2005</i>
[1]	[68]	[69]	[70]
INDEKS UMUM / GENERAL INDEX	160.26	1.22	5.40
I. BAHAN MAKANAN / FOOD	135.82	2.12	5.04
1 Padi-Padian, Umbi-Umbian Dan Hasilnya <i>Cereals, Roots, and Their Products</i>	174.53	3.70	21.49
2 Daging Dan Hasil-Hasilnya <i>Meats and its products</i>	138.89	-6.99	3.60
3 Ikan Segar <i>Fresh Fish</i>	132.09	6.89	9.30
4 Ikan Diawetkan <i>Preserved Fish</i>	104.12	1.07	-6.12
5 Telur, Susu Dan Hasil-Hasilnya <i>Eggs, Milk & Their Products</i>	115.84	-0.74	-0.49
6 Sayur-Sayuran <i>Vegetables</i>	128.38	-6.95	-9.65
7 Kacang - Kacangan <i>Beans and Nuts</i>	111.69	0.47	-2.09
8 Buah - Buah <i>Fruits</i>	107.15	-0.45	4.54
9 Bumbu - Bumbuan <i>Spices</i>	96.27	17.30	-20.69
10 Lemak Dan Minyak <i>Fats And Oil</i>	155.15	1.21	-1.40
11 Bahan Makanan Lainnya <i>Other Food Items</i>	171.00	0.00	22.41
II. MAKANAN JADI, MINUMAN, ROKOK & TEMBAKAU PREPARED FOOD, BEVERAGES AND TOBACCO PRODUCT	122.99	2.48	5.48
1 Makanan Jadi <i>Prepared Food</i>	117.95	0.31	4.50
2 Minuman Yang Tidak Beralkohol <i>Non-Alcoholic Beverages</i>	126.94	1.91	5.25
3 Tembakau Dan Minuman Beralkohol <i>Tobacco Products And Alcoholic Beverages</i>	128.15	5.94	6.99
III. PERUMAHAN, AIR, LISTRIK, GAS DAN BAHAN BAKAR / HOUSING, WATER, ELECTRICITY, GAS, AND FUEL	224.92	0.92	7.15
1 Biaya Tempat Tinggal <i>Cost of Housing</i>	266.00	0.09	7.08
2 Bahan Bakar, Penerangan Dan Air <i>Fuel, Electricity And Water</i>	222.26	2.50	8.24
3 Perlengkapan Rumah tangga <i>Household equipment</i>	113.37	0.12	0.68
4 Penyelenggaraan Rumah tangga <i>Household Operation</i>	149.30	0.93	6.26

LANJUTAN TABEL 13.
CONTINUED TABLE 13.

Kelompok dan Sub Kelompok <i>Group and Sub Group</i>	Desember / December		
	Indeks <i>Index</i>	% Perub. Terhadap / <i>Change To</i>	
		Bulan Lalu <i>Previous Month</i>	Des 2005 <i>Dec 2005</i>
[1]	[71]	[72]	[73]
IV. SANDANG / CLOTHING	138.28	1.16	10.41
1 Sandang Laki-Laki <i>Men's Clothing</i>	118.51	0.43	8.00
2 Sandang Wanita <i>Woman's Clothing</i>	113.80	0.07	5.71
3 Sandang Anak-Anak <i>Children's Clothing</i>	121.89	0.64	1.56
4 Barang Pribadi Dan Sandang Lainnya <i>Personal Effects</i>	201.76	2.65	19.84
V. KESEHATAN / HEALTH	124.45	0.11	7.78
1 Jasa Kesehatan <i>Health Services</i>	169.84	0.28	16.30
2 Obat-obatan <i>Medicines</i>	116.44	0.24	3.88
3 Jasa Perawatan dan Jasmani <i>Personal Care Services</i>	168.28	0.00	17.44
4 Perawatan Jasmani dan Kosmetik <i>Personal Care and Cosmetics</i>	105.56	0.04	2.77
VI. PENDIDIKAN, REKREASI, DAN OLAHRAGA EDUCATION, RECREATION AND SPORTS	152.67	0.11	8.02
1 Jasa Pendidikan <i>Education Service</i>	151.03	0.00	7.33
2 Kursus-kursus dan Pelatihan <i>Courses and Training</i>	120.64	0.00	25.32
3 Perlengkapan/Peralatan Pendidikan <i>Educational Equipments</i>	203.38	0.00	13.76
4 Rekreasi <i>Recreation</i>	132.03	0.25	0.80
5 Olah Raga <i>Sports</i>	119.06	9.28	13.55
VII. TRANSPOR, KOMUNIKASI DAN JASA KEUANGAN TRANSPORTASI, COMMUNICATIONS AND MONETARY SERVICES	207.07	0.08	1.21
1 Transpor <i>Transportation</i>	255.83	0.10	1.39
2 Komunikasi Dan Pengiriman <i>Communications And Delivery Services</i>	113.88	0.00	0.03
3 Sarana Dan Penunjang Transpor <i>Transport Equipment And Support</i>	145.69	0.00	1.22
4 Jasa Keuangan <i>Monetary Services</i>	147.18	0.00	9.24

TABEL / TABLE : 14
 INDEKS HARGA KONSUMEN (IHK), DAN PERSENTASE PERUBAHAN DI KOTA TANJUNG BALAI, 2006
 CONSUMER PRICE INDEX (CPI), AND PERCENTAGE OF CHANGE IN TANJUNG BALAI CITY, 2006
 (TAHUN 2002 = 100)

Kelompok dan Sub Kelompok <i>Group and Sub Group</i>	Januari / <i>January</i>		
	Indeks <i>Index</i>	% Perub. Terhadap / <i>Change To</i>	
		Bulan Lalu <i>Previous Month</i>	Des 2005 <i>Dec 2005</i>
[1]	[2]	[3]	[4]
INDEKS UMUM / GENERAL INDEX	132.93	-0.78	-0.78
I. BAHAN MAKANAN / FOOD	125.34	-4.97	-4.97
1 Padi-Padian, Umbi-Umbian Dan Hasilnya <i>Cereals, Roots, and Their Products</i>	137.13	5.01	5.01
2 Daging Dan Hasil-Hasilnya <i>Meats and its products</i>	114.42	-3.80	-3.80
3 Ikan Segar <i>Fresh Fish</i>	134.92	0.68	0.68
4 Ikan Diawetkan <i>Preserved Fish</i>	118.87	-5.08	-5.08
5 Telur, Susu Dan Hasil-Hasilnya <i>Eggs, Milk & Their Products</i>	132.11	0.20	0.20
6 Sayur-Sayuran <i>Vegetables</i>	93.01	-7.74	-7.74
7 Kacang - Kacangan <i>Beans and Nuts</i>	128.25	0.00	0.00
8 Buah - Buah <i>Fruits</i>	108.05	-1.79	-1.79
9 Bumbu - Bumbuan <i>Spices</i>	140.26	-47.17	-47.17
10 Lemak Dan Minyak <i>Fats And Oil</i>	80.20	-8.52	-8.52
11 Bahan Makanan Lainnya <i>Other Food Items</i>	110.20	9.76	9.76
II. MAKANAN JADI, MINUMAN, ROKOK & TEMBAKAU PREPARED FOOD, BEVERAGES AND TOBACCO PRODUCT	122.00	0.29	0.29
1 Makanan Jadi <i>Prepared Food</i>	113.54	0.21	0.21
2 Minuman Yang Tidak Beralkohol <i>Non-Alcoholic Beverages</i>	136.21	1.40	1.40
3 Tembakau Dan Minuman Beralkohol <i>Tobacco Products And Alcoholic Beverages</i>	124.69	0.00	0.00
III. PERUMAHAN, AIR, LISTRIK, GAS DAN BAHAN BAKAR / HOUSING, WATER, ELECTRICITY, GAS, AND FUEL	180.01	0.45	0.45
1 Biaya Tempat Tinggal <i>Cost of Housing</i>	223.33	0.53	0.53
2 Bahan Bakar, Penerangan Dan Air <i>Fuel, Electricity And Water</i>	164.21	0.00	0.00
3 Perlengkapan Rumah tangga <i>Household equipment</i>	167.78	0.45	0.45
4 Penyelenggaraan Rumah tangga <i>Household Operation</i>	95.51	1.68	1.68

LANJUTAN TABEL 14.
CONTINUED TABLE 14.

Kelompok dan Sub Kelompok <i>Group and Sub Group</i>	Januari / <i>January</i>		
	Indeks <i>Index</i>	% Perub. Terhadap / <i>Change To</i>	
		Bulan Lalu <i>Previous Month</i>	Des 2005 <i>Dec 2005</i>
[1]	[5]	[6]	[7]
IV. SANDANG / <i>CLOTHING</i>	143.59	-0.46	-0.46
1 Sandang Laki-Laki <i>Men's Clothing</i>	186.10	0.00	0.00
2 Sandang Wanita <i>Woman's Clothing</i>	145.23	-2.67	-2.67
3 Sandang Anak-Anak <i>Children's Clothing</i>	121.32	0.00	0.00
4 Barang Pribadi Dan Sandang Lainnya <i>Personal Effects</i>	147.21	1.03	1.03
V. KESEHATAN / <i>HEALTH</i>	123.47	0.34	0.34
1 Jasa Kesehatan <i>Health Services</i>	153.46	0.24	0.24
2 Obat-obatan <i>Medicines</i>	107.90	0.08	0.08
3 Jasa Perawatan dan Jasmani <i>Personal Care Services</i>	164.75	0.00	0.00
4 Perawatan Jasmani dan Kosmetik <i>Personal Care and Cosmetics</i>	105.32	0.76	0.76
VI. PENDIDIKAN, REKREASI, DAN OLAHRAGA <i>EDUCATION, RECREATION AND SPORTS</i>	123.28	0.00	0.00
1 Jasa Pendidikan <i>Education Service</i>	102.52	0.00	0.00
2 Kursus-kursus dan Pelatihan <i>Courses and Training</i>	112.12	0.00	0.00
3 Perlengkapan/Peralatan Pendidikan <i>Educational Equipments</i>	168.08	0.00	0.00
4 Rekreasi <i>Recreation</i>	101.08	0.00	0.00
5 Olah Raga <i>Sports</i>	82.59	0.00	0.00
VII. TRANSPOR, KOMUNIKASI DAN JASA KEUANGAN <i>TRANSPORTASI, COMMUNICATIONS AND MONETARY SERVICES</i>	109.83	4.12	4.12
1 Transpor <i>Transportation</i>	111.38	5.23	5.23
2 Komunikasi Dan Pengiriman <i>Communications And Delivery Services</i>	99.46	0.00	0.00
3 Sarana Dan Penunjang Transpor <i>Transport Equipment And Support</i>	122.69	0.00	0.00
4 Jasa Keuangan <i>Monetary Services</i>	196.53	0.00	0.00

LANJUTAN TABEL 14.
CONTINUED TABLE 14.

Kelompok dan Sub Kelompok <i>Group and Sub Group</i>	Februari / February		
	Indeks <i>Index</i>	% Perub. Terhadap / <i>Change To</i>	
		Bulan Lalu <i>Previous Month</i>	Des 2005 <i>Dec 2005</i>
[1]	[8]	[9]	[10]
INDEKS UMUM / GENERAL INDEX	131.89	0.59	-0.20
I. BAHAN MAKANAN / FOOD	119.12	1.48	-3.56
1 Padi-Padian, Umbi-Umbian Dan Hasilnya <i>Cereals, Roots, and Their Products</i>	144.01	2.57	7.71
2 Daging Dan Hasil-Hasilnya <i>Meats and its products</i>	110.08	12.57	8.30
3 Ikan Segar <i>Fresh Fish</i>	135.84	0.07	0.75
4 Ikan Diawetkan <i>Preserved Fish</i>	112.83	0.88	-4.24
5 Telur, Susu Dan Hasil-Hasilnya <i>Eggs, Milk & Their Products</i>	132.37	-1.53	-1.33
6 Sayur-Sayuran <i>Vegetables</i>	85.81	5.15	-2.98
7 Kacang - Kacangan <i>Beans and Nuts</i>	128.25	-1.37	-1.37
8 Buah - Buah <i>Fruits</i>	106.12	-3.97	-5.69
9 Bumbu - Bumbuan <i>Spices</i>	74.10	5.44	-44.29
10 Lemak Dan Minyak <i>Fats And Oil</i>	73.37	-3.61	-11.82
11 Bahan Makanan Lainnya <i>Other Food Items</i>	120.95	0.00	9.76
II. MAKANAN JADI, MINUMAN, ROKOK & TEMBAKAU PREPARED FOOD, BEVERAGES AND TOBACCO PRODUCT	122.35	0.24	0.53
1 Makanan Jadi <i>Prepared Food</i>	113.78	0.00	0.21
2 Minuman Yang Tidak Beralkohol <i>Non-Alcoholic Beverages</i>	138.11	1.58	3.00
3 Tembakau Dan Minuman Beralkohol <i>Tobacco Products And Alcoholic Beverages</i>	124.69	0.00	0.00
III. PERUMAHAN, AIR, LISTRIK, GAS DAN BAHAN BAKAR / HOUSING, WATER, ELECTRICITY, GAS, AND FUEL	180.82	0.09	0.53
1 Biaya Tempat Tinggal <i>Cost of Housing</i>	224.50	0.00	0.53
2 Bahan Bakar, Penerangan Dan Air <i>Fuel, Electricity And Water</i>	164.21	0.22	0.22
3 Perlengkapan Rumah tangga <i>Household equipment</i>	168.53	0.00	0.45
4 Penyelenggaraan Rumah tangga <i>Household Operation</i>	97.11	0.23	1.91

LANJUTAN TABEL 14.
CONTINUED TABLE 14.

Kelompok dan Sub Kelompok <i>Group and Sub Group</i>	Februari / February		
	Indeks <i>Index</i>	% Perub. Terhadap / <i>Change To</i>	
		Bulan Lalu <i>Previous Month</i>	Des 2005 <i>Dec 2005</i>
[1]	[11]	[12]	[13]
IV. SANDANG / CLOTHING	142.92	0.73	0.27
1 Sandang Laki-Laki <i>Men's Clothing</i>	186.10	0.00	0.00
2 Sandang Wanita <i>Woman's Clothing</i>	141.35	0.13	-2.54
3 Sandang Anak-Anak <i>Children's Clothing</i>	121.32	0.00	0.00
4 Barang Pribadi Dan Sandang Lainnya <i>Personal Effects</i>	148.73	2.83	3.90
V. KESEHATAN / HEALTH	123.89	-0.04	0.30
1 Jasa Kesehatan <i>Health Services</i>	153.83	0.00	0.24
2 Obat-obatan <i>Medicines</i>	107.98	0.00	0.08
3 Jasa Perawatan dan Jasmani <i>Personal Care Services</i>	164.75	0.00	0.00
4 Perawatan Jasmani dan Kosmetik <i>Personal Care and Cosmetics</i>	106.12	-0.13	0.63
VI. PENDIDIKAN, REKREASI, DAN OLAHRAGA EDUCATION, RECREATION AND SPORTS	123.28	0.00	0.00
1 Jasa Pendidikan <i>Education Service</i>	102.52	0.00	0.00
2 Kursus-kursus dan Pelatihan <i>Courses and Training</i>	112.12	0.00	0.00
3 Perlengkapan/Peralatan Pendidikan <i>Educational Equipments</i>	168.08	0.00	0.00
4 Rekreasi <i>Recreation</i>	101.08	0.00	0.00
5 Olah Raga <i>Sports</i>	82.59	0.00	0.00
VII. TRANSPOR, KOMUNIKASI DAN JASA KEUANGAN TRANSPORTASI, COMMUNICATIONS AND MONETARY SERVICES	114.35	0.42	4.56
1 Transpor <i>Transportation</i>	117.20	0.00	5.23
2 Komunikasi Dan Pengiriman <i>Communications And Delivery Services</i>	99.46	0.00	0.00
3 Sarana Dan Penunjang Transpor <i>Transport Equipment And Support</i>	122.69	9.37	9.37
4 Jasa Keuangan <i>Monetary Services</i>	196.53	0.00	0.00

LANJUTAN TABEL 14.
CONTINUED TABLE 14.

Kelompok dan Sub Kelompok <i>Group and Sub Group</i>	Indeks <i>Index</i>	Maret / <i>March</i>	
		% Perub. Terhadap / <i>Change To</i>	
		Bulan Lalu <i>Previous Month</i>	Des 2005 <i>Dec 2005</i>
[1]	[14]	[15]	[16]
INDEKS UMUM / GENERAL INDEX	132.66	0.29	0.08
I. BAHAN MAKANAN / FOOD	120.88	0.20	-3.37
1 Padi-Padian, Umbi-Umbian Dan Hasilnya <i>Cereals, Roots, and Their Products</i>	147.70	0.08	7.80
2 Daging Dan Hasil-Hasilnya <i>Meats and its products</i>	123.92	-5.15	2.72
3 Ikan Segar <i>Fresh Fish</i>	135.93	-0.66	0.09
4 Ikan Diawetkan <i>Preserved Fish</i>	113.83	2.17	-2.16
5 Telur, Susu Dan Hasil-Hasilnya <i>Eggs, Milk & Their Products</i>	130.35	0.12	-1.21
6 Sayur-Sayuran <i>Vegetables</i>	90.24	0.23	-2.76
7 Kacang - Kacangan <i>Beans and Nuts</i>	126.50	0.00	-1.37
8 Buah - Buahhan <i>Fruits</i>	101.90	1.52	-4.26
9 Bumbu - Bumbuan <i>Spices</i>	78.14	6.93	-40.43
10 Lemak Dan Minyak <i>Fats And Oil</i>	70.72	-2.46	-13.99
11 Bahan Makanan Lainnya <i>Other Food Items</i>	120.95	0.00	9.76
II. MAKANAN JADI, MINUMAN, ROKOK & TEMBAKAU PREPARED FOOD, BEVERAGES AND TOBACCO PRODUCST	122.64	0.01	0.54
1 Makanan Jadi <i>Prepared Food</i>	113.78	0.01	0.22
2 Minuman Yang Tidak Beralkohol <i>Non-Alcoholic Beverages</i>	140.29	0.04	3.04
3 Tembakau Dan Minuman Beralkohol <i>Tobacco Products And Alcoholic Beverages</i>	124.69	0.00	0.00
III. PERUMAHAN, AIR, LISTRIK, GAS DAN BAHAN BAKAR / HOUSING, WATER, ELECTRICITY, GAS, AND FUEL	180.97	0.75	1.29
1 Biaya Tempat Tinggal <i>Cost of Housing</i>	224.50	0.97	1.51
2 Bahan Bakar, Penerangan Dan Air <i>Fuel, Electricity And Water</i>	164.56	0.00	0.22
3 Perlengkapan Rumah tangga <i>Household equipment</i>	168.53	0.40	0.85
4 Penyelenggaraan Rumah tangga <i>Household Operation</i>	97.34	2.45	4.41

LANJUTAN TABEL 14.
CONTINUED TABLE 14.

Kelompok dan Sub Kelompok <i>Group and Sub Group</i>	Maret / March		
	Indeks <i>Index</i>	% Perub. Terhadap / <i>Change To</i>	
		Bulan Lalu <i>Previous Month</i>	Des 2005 <i>Dec 2005</i>
[1]	[17]	[18]	[19]
IV. SANDANG / CLOTHING	143.97	0.68	0.95
1 Sandang Laki-Laki <i>Men's Clothing</i>	186.10	0.29	0.29
2 Sandang Wanita <i>Woman's Clothing</i>	141.54	1.39	-1.18
3 Sandang Anak-Anak <i>Children's Clothing</i>	121.32	0.00	0.00
4 Barang Pribadi Dan Sandang Lainnya <i>Personal Effects</i>	152.95	1.05	4.99
V. KESEHATAN / HEALTH	123.84	0.02	0.32
1 Jasa Kesehatan <i>Health Services</i>	153.83	0.00	0.24
2 Obat-obatan <i>Medicines</i>	107.98	0.00	0.08
3 Jasa Perawatan dan Jasmani <i>Personal Care Services</i>	164.75	0.00	0.00
4 Perawatan Jasmani dan Kosmetik <i>Personal Care and Cosmetics</i>	105.98	0.07	0.70
VI. PENDIDIKAN, REKREASI, DAN OLAHRAGA EDUCATION, RECREATION AND SPORTS	123.28	0.00	0.00
1 Jasa Pendidikan <i>Education Service</i>	102.52	0.00	0.00
2 Kursus-kursus dan Pelatihan <i>Courses and Training</i>	112.12	0.00	0.00
3 Perlengkapan/Peralatan Pendidikan <i>Educational Equipments</i>	168.08	0.00	0.00
4 Rekreasi <i>Recreation</i>	101.08	0.00	0.00
5 Olah Raga <i>Sports</i>	82.59	0.00	0.00
VII. TRANSPOR, KOMUNIKASI DAN JASA KEUANGAN TRANSPORTASI, COMMUNICATIONS AND MONETARY SERVICES	114.84	-0.01	4.55
1 Transpor <i>Transportation</i>	117.20	-0.03	5.20
2 Komunikasi Dan Pengiriman <i>Communications And Delivery Services</i>	99.46	0.00	0.00
3 Sarana Dan Penunjang Transpor <i>Transport Equipment And Support</i>	134.18	0.00	9.37
4 Jasa Keuangan <i>Monetary Services</i>	196.53	3.75	3.75

LANJUTAN TABEL 14.
CONTINUED TABLE 14.

Kelompok dan Sub Kelompok <i>Group and Sub Group</i>	April / April		
	Indeks <i>Index</i>	% Perub. Terhadap / <i>Change To</i>	
		Bulan Lalu <i>Previous Month</i>	Des 2005 <i>Dec 2005</i>
[1]	[20]	[21]	[22]
INDEKS UMUM / GENERAL INDEX	133.04	-0.25	-0.17
I. BAHAN MAKANAN / FOOD	121.12	-2.62	-5.90
1 Padi-Padian, Umbi-Umbian Dan Hasilnya <i>Cereals, Roots, and Their Products</i>	147.83	0.33	8.15
2 Daging Dan Hasil-Hasilnya <i>Meats and its products</i>	117.54	0.61	3.35
3 Ikan Segar <i>Fresh Fish</i>	135.04	-4.56	-4.48
4 Ikan Diawetkan <i>Preserved Fish</i>	116.30	-0.83	-2.98
5 Telur, Susu Dan Hasil-Hasilnya <i>Eggs, Milk & Their Products</i>	130.51	0.46	-0.76
6 Sayur-Sayuran <i>Vegetables</i>	90.44	-9.97	-12.46
7 Kacang - Kacangan <i>Beans and Nuts</i>	126.50	0.00	-1.37
8 Buah - Buahan <i>Fruits</i>	103.45	-0.88	-5.09
9 Bumbu - Bumbuan <i>Spices</i>	83.55	-11.99	-47.57
10 Lemak Dan Minyak <i>Fats And Oil</i>	68.98	-0.79	-14.67
11 Bahan Makanan Lainnya <i>Other Food Items</i>	120.95	0.00	9.76
II. MAKANAN JADI, MINUMAN, ROKOK & TEMBAKAU PREPARED FOOD, BEVERAGES AND TOBACCO PRODUCT	122.65	1.88	2.43
1 Makanan Jadi <i>Prepared Food</i>	113.79	0.04	0.27
2 Minuman Yang Tidak Beralkohol <i>Non-Alcoholic Beverages</i>	140.35	0.00	3.04
3 Tembakau Dan Minuman Beralkohol <i>Tobacco Products And Alcoholic Beverages</i>	124.69	3.81	3.81
III. PERUMAHAN, AIR, LISTRIK, GAS DAN BAHAN BAKAR / HOUSING, WATER, ELECTRICITY, GAS, AND FUEL	182.33	0.30	1.59
1 Biaya Tempat Tinggal <i>Cost of Housing</i>	226.69	0.11	1.61
2 Bahan Bakar, Penerangan Dan Air <i>Fuel, Electricity And Water</i>	164.56	0.00	0.22
3 Perlengkapan Rumah tangga <i>Household equipment</i>	169.21	0.00	0.85
4 Penyelenggaraan Rumah tangga <i>Household Operation</i>	99.72	3.00	7.54

LANJUTAN TABEL 14.
CONTINUED TABLE 14.

Kelompok dan Sub Kelompok <i>Group and Sub Group</i>	April / April		
	Indeks <i>Index</i>	% Perub. Terhadap / <i>Change To</i>	
		Bulan Lalu <i>Previous Month</i>	Des 2005 <i>Dec 2005</i>
[1]	[23]	[24]	[25]
IV. SANDANG / CLOTHING	144.95	0.53	1.48
1 Sandang Laki-Laki <i>Men's Clothing</i>	186.65	0.00	0.29
2 Sandang Wanita <i>Woman's Clothing</i>	143.51	0.96	-0.24
3 Sandang Anak-Anak <i>Children's Clothing</i>	121.32	0.82	0.82
4 Barang Pribadi Dan Sandang Lainnya <i>Personal Effects</i>	154.56	0.15	5.15
V. KESEHATAN / HEALTH	123.86	1.21	1.53
1 Jasa Kesehatan <i>Health Services</i>	153.83	0.00	0.24
2 Obat-obatan <i>Medicines</i>	107.98	0.00	0.08
3 Jasa Perawatan dan Jasmani <i>Personal Care Services</i>	164.75	15.01	15.01
4 Perawatan Jasmani dan Kosmetik <i>Personal Care and Cosmetics</i>	106.06	0.22	0.93
VI. PENDIDIKAN, REKREASI, DAN OLAHRAGA EDUCATION, RECREATION AND SPORTS	123.28	0.00	0.00
1 Jasa Pendidikan <i>Education Service</i>	102.52	0.00	0.00
2 Kursus-kursus dan Pelatihan <i>Courses and Training</i>	112.12	0.00	0.00
3 Perlengkapan/Peralatan Pendidikan <i>Educational Equipments</i>	168.08	0.00	0.00
4 Rekreasi <i>Recreation</i>	101.08	0.00	0.00
5 Olah Raga <i>Sports</i>	82.59	0.00	0.00
VII. TRANSPOR, KOMUNIKASI DAN JASA KEUANGAN TRANSPORTASI, COMMUNICATIONS AND MONETARY SERVICES	114.82	0.00	4.55
1 Transpor <i>Transportation</i>	117.17	0.00	5.20
2 Komunikasi Dan Pengiriman <i>Communications And Delivery Services</i>	99.46	0.00	0.00
3 Sarana Dan Penunjang Transpor <i>Transport Equipment And Support</i>	134.18	0.08	9.45
4 Jasa Keuangan <i>Monetary Services</i>	203.89	0.00	3.75

LANJUTAN TABEL 14.
CONTINUED TABLE 14.

Kelompok dan Sub Kelompok <i>Group and Sub Group</i>	Mei / May		
	Indeks <i>Index</i>	% Perub. Terhadap / <i>Change To</i>	
		Bulan Lalu <i>Previous Month</i>	Des 2005 <i>Dec 2005</i>
[1]	[26]	[27]	[28]
INDEKS UMUM / GENERAL INDEX	132.70	0.74	0.57
I. BAHAN MAKANAN / FOOD	117.94	1.46	-4.53
1 Padi-Padian, Umbi-Umbian Dan Hasilnya <i>Cereals, Roots, and Their Products</i>	148.32	0.55	8.75
2 Daging Dan Hasil-Hasilnya <i>Meats and its products</i>	118.25	-2.70	0.56
3 Ikan Segar <i>Fresh Fish</i>	128.87	1.48	-3.06
4 Ikan Diawetkan <i>Preserved Fish</i>	115.33	2.71	-0.34
5 Telur, Susu Dan Hasil-Hasilnya <i>Eggs, Milk & Their Products</i>	131.11	0.10	-0.65
6 Sayur-Sayuran <i>Vegetables</i>	81.42	2.25	-10.49
7 Kacang - Kacangan <i>Beans and Nuts</i>	126.50	3.84	2.42
8 Buah - Buah <i>Fruits</i>	102.54	-4.04	-8.93
9 Bumbu - Bumbuan <i>Spices</i>	73.54	13.63	-40.43
10 Lemak Dan Minyak <i>Fats And Oil</i>	68.43	-0.14	-14.80
11 Bahan Makanan Lainnya <i>Other Food Items</i>	120.95	0.00	9.76
II. MAKANAN JADI, MINUMAN, ROKOK & TEMBAKAU PREPARED FOOD, BEVERAGES AND TOBACCO PRODUCT	124.97	0.01	2.44
1 Makanan Jadi <i>Prepared Food</i>	113.84	0.00	0.27
2 Minuman Yang Tidak Beralkohol <i>Non-Alcoholic Beverages</i>	140.35	0.06	3.10
3 Tembakau Dan Minuman Beralkohol <i>Tobacco Products And Alcoholic Beverages</i>	129.44	0.00	3.81
III. PERUMAHAN, AIR, LISTRIK, GAS DAN BAHAN BAKAR / HOUSING, WATER, ELECTRICITY, GAS, AND FUEL	182.88	0.53	2.13
1 Biaya Tempat Tinggal <i>Cost of Housing</i>	226.93	1.01	2.64
2 Bahan Bakar, Penerangan Dan Air <i>Fuel, Electricity And Water</i>	164.56	0.00	0.22
3 Perlengkapan Rumah tangga <i>Household equipment</i>	169.21	0.00	0.85
4 Penyelenggaraan Rumah tangga <i>Household Operation</i>	102.71	-0.17	7.36

LANJUTAN TABEL 14.
CONTINUED TABLE 14.

Kelompok dan Sub Kelompok <i>Group and Sub Group</i>	Mei / May		
	Indeks <i>Index</i>	% Perub. Terhadap / <i>Change To</i>	
		Bulan Lalu <i>Previous Month</i>	Des 2005 <i>Dec 2005</i>
[1]	[29]	[30]	[31]
IV. SANDANG / CLOTHING	145.72	3.08	4.60
1 Sandang Laki-Laki <i>Men's Clothing</i>	186.65	0.00	0.29
2 Sandang Wanita <i>Woman's Clothing</i>	144.88	0.88	0.64
3 Sandang Anak-Anak <i>Children's Clothing</i>	122.31	0.00	0.82
4 Barang Pribadi Dan Sandang Lainnya <i>Personal Effects</i>	154.79	11.30	17.03
V. KESEHATAN / HEALTH	125.36	0.16	1.69
1 Jasa Kesehatan <i>Health Services</i>	153.83	0.00	0.24
2 Obat-obatan <i>Medicines</i>	107.98	0.00	0.08
3 Jasa Perawatan dan Jasmani <i>Personal Care Services</i>	189.48	0.00	15.01
4 Perawatan Jasmani dan Kosmetik <i>Personal Care and Cosmetics</i>	106.30	0.52	1.46
VI. PENDIDIKAN, REKREASI, DAN OLAHRAGA EDUCATION, RECREATION AND SPORTS	123.28	0.00	0.00
1 Jasa Pendidikan <i>Education Service</i>	102.52	0.00	0.00
2 Kursus-kursus dan Pelatihan <i>Courses and Training</i>	112.12	0.00	0.00
3 Perlengkapan/Peralatan Pendidikan <i>Educational Equipments</i>	168.08	0.00	0.00
4 Rekreasi <i>Recreation</i>	101.08	0.00	0.00
5 Olah Raga <i>Sports</i>	82.59	0.00	0.00
VII. TRANSPOR, KOMUNIKASI DAN JASA KEUANGAN TRANSPORTASI, COMMUNICATIONS AND MONETARY SERVICES	114.83	0.00	4.55
1 Transpor <i>Transportation</i>	117.17	0.00	5.20
2 Komunikasi Dan Pengiriman <i>Communications And Delivery Services</i>	99.46	0.00	0.00
3 Sarana Dan Penunjang Transpor <i>Transport Equipment And Support</i>	134.29	0.00	9.45
4 Jasa Keuangan <i>Monetary Services</i>	203.89	0.00	3.75

LANJUTAN TABEL 14.
CONTINUED TABLE 14.

Kelompok dan Sub Kelompok <i>Group and Sub Group</i>	Juni / June		
	Indeks <i>Index</i>	% Perub. Terhadap / <i>Change To</i>	
		Bulan Lalu <i>Previous Month</i>	Des 2005 <i>Dec 2005</i>
[1]	[32]	[33]	[34]
INDEKS UMUM / GENERAL INDEX	133.69	0.24	0.81
I. BAHAN MAKANAN / FOOD	119.67	1.14	-3.44
1 Padi-Padian, Umbi-Umbian Dan Hasilnya <i>Cereals, Roots, and Their Products</i>	149.14	0.00	8.75
2 Daging Dan Hasil-Hasilnya <i>Meats and its products</i>	115.06	18.38	19.04
3 Ikan Segar <i>Fresh Fish</i>	130.78	-1.68	-4.69
4 Ikan Diawetkan <i>Preserved Fish</i>	118.46	-0.04	-0.38
5 Telur, Susu Dan Hasil-Hasilnya <i>Eggs, Milk & Their Products</i>	131.24	0.09	-0.56
6 Sayur-Sayuran <i>Vegetables</i>	83.25	13.33	1.44
7 Kacang - Kacangan <i>Beans and Nuts</i>	131.35	2.87	5.36
8 Buah - Buah <i>Fruits</i>	98.40	-1.13	-9.96
9 Bumbu - Bumbuan <i>Spices</i>	83.56	3.40	-38.40
10 Lemak Dan Minyak <i>Fats And Oil</i>	68.33	0.24	-14.59
11 Bahan Makanan Lainnya <i>Other Food Items</i>	120.95	0.00	9.76
II. MAKANAN JADI, MINUMAN, ROKOK & TEMBAKAU PREPARED FOOD, BEVERAGES AND TOBACCO PRODUCT	124.98	0.07	2.52
1 Makanan Jadi <i>Prepared Food</i>	113.84	0.00	0.27
2 Minuman Yang Tidak Beralkohol <i>Non-Alcoholic Beverages</i>	140.44	0.49	3.61
3 Tembakau Dan Minuman Beralkohol <i>Tobacco Products And Alcoholic Beverages</i>	129.44	0.00	3.81
III. PERUMAHAN, AIR, LISTRIK, GAS DAN BAHAN BAKAR / HOUSING, WATER, ELECTRICITY, GAS, AND FUEL	183.85	-0.33	1.80
1 Biaya Tempat Tinggal <i>Cost of Housing</i>	229.22	0.00	2.64
2 Bahan Bakar, Penerangan Dan Air <i>Fuel, Electricity And Water</i>	164.56	0.01	0.22
3 Perlengkapan Rumah tangga <i>Household equipment</i>	169.21	-4.68	-3.87
4 Penyelenggaraan Rumah tangga <i>Household Operation</i>	102.54	0.00	7.36

LANJUTAN TABEL 14.
CONTINUED TABLE 14.

Kelompok dan Sub Kelompok <i>Group and Sub Group</i>	Juni / June		
	Indeks <i>Index</i>	% Perub. Terhadap / <i>Change To</i>	
		Bulan Lalu <i>Previous Month</i>	Des 2005 <i>Dec 2005</i>
[1]	[35]	[36]	[37]
IV. SANDANG / CLOTHING	150.20	-0.63	3.94
1 Sandang Laki-Laki <i>Men's Clothing</i>	186.65	-0.29	0.00
2 Sandang Wanita <i>Woman's Clothing</i>	146.16	2.65	3.31
3 Sandang Anak-Anak <i>Children's Clothing</i>	122.31	0.12	0.94
4 Barang Pribadi Dan Sandang Lainnya <i>Personal Effects</i>	172.29	-4.78	11.44
V. KESEHATAN / HEALTH	125.56	-0.08	1.61
1 Jasa Kesehatan <i>Health Services</i>	153.83	0.00	0.24
2 Obat-obatan <i>Medicines</i>	107.98	0.00	0.08
3 Jasa Perawatan dan Jasmani <i>Personal Care Services</i>	189.48	0.00	15.01
4 Perawatan Jasmani dan Kosmetik <i>Personal Care and Cosmetics</i>	106.85	-0.26	1.19
VI. PENDIDIKAN, REKREASI, DAN OLAHRAGA EDUCATION, RECREATION AND SPORTS	123.28	0.47	0.47
1 Jasa Pendidikan <i>Education Service</i>	102.52	0.00	0.00
2 Kursus-kursus dan Pelatihan <i>Courses and Training</i>	112.12	0.00	0.00
3 Perlengkapan/Peralatan Pendidikan <i>Educational Equipments</i>	168.08	0.95	0.95
4 Rekreasi <i>Recreation</i>	101.08	0.00	0.00
5 Olah Raga <i>Sports</i>	82.59	1.01	1.01
VII. TRANSPOR, KOMUNIKASI DAN JASA KEUANGAN TRANSPORTASI, COMMUNICATIONS AND MONETARY SERVICES	114.83	0.09	4.65
1 Transpor <i>Transportation</i>	117.17	0.11	5.31
2 Komunikasi Dan Pengiriman <i>Communications And Delivery Services</i>	99.46	0.00	0.00
3 Sarana Dan Penunjang Transpor <i>Transport Equipment And Support</i>	134.29	0.16	9.63
4 Jasa Keuangan <i>Monetary Services</i>	203.89	0.00	3.75

LANJUTAN TABEL 14.
CONTINUED TABLE 14.

Kelompok dan Sub Kelompok <i>Group and Sub Group</i>	Juli / July		
	Indeks <i>Index</i>	% Perub. Terhadap / <i>Change To</i>	
		Bulan Lalu <i>Previous Month</i>	Des 2005 <i>Dec 2005</i>
[1]	[38]	[39]	[40]
INDEKS UMUM / GENERAL INDEX	134.01	0.12	0.94
I. BAHAN MAKANAN / FOOD	121.03	-0.32	-3.75
1 Padi-Padian, Umbi-Umbian Dan Hasilnya <i>Cereals, Roots, and Their Products</i>	149.14	0.39	9.18
2 Daging Dan Hasil-Hasilnya <i>Meats and its products</i>	136.21	8.71	29.42
3 Ikan Segar <i>Fresh Fish</i>	128.59	-5.34	-9.78
4 Ikan Diawetkan <i>Preserved Fish</i>	118.41	-1.34	-1.72
5 Telur, Susu Dan Hasil-Hasilnya <i>Eggs, Milk & Their Products</i>	131.36	2.32	1.74
6 Sayur-Sayuran <i>Vegetables</i>	94.35	-7.04	-5.69
7 Kacang - Kacangan <i>Beans and Nuts</i>	135.12	-1.69	3.58
8 Buah - Buahan <i>Fruits</i>	97.29	8.09	-2.68
9 Bumbu - Bumbuan <i>Spices</i>	86.40	7.44	-33.82
10 Lemak Dan Minyak <i>Fats And Oil</i>	68.50	0.09	-14.51
11 Bahan Makanan Lainnya <i>Other Food Items</i>	120.95	0.00	9.76
II. MAKANAN JADI, MINUMAN, ROKOK & TEMBAKAU PREPARED FOOD, BEVERAGES AND TOBACCO PRODUCT	125.07	0.08	2.61
1 Makanan Jadi <i>Prepared Food</i>	113.84	0.24	0.51
2 Minuman Yang Tidak Beralkohol <i>Non-Alcoholic Beverages</i>	141.12	0.00	3.61
3 Tembakau Dan Minuman Beralkohol <i>Tobacco Products And Alcoholic Beverages</i>	129.44	0.00	3.81
III. PERUMAHAN, AIR, LISTRIK, GAS DAN BAHAN BAKAR / HOUSING, WATER, ELECTRICITY, GAS, AND FUEL	183.25	0.01	1.81
1 Biaya Tempat Tinggal <i>Cost of Housing</i>	229.21	0.00	2.64
2 Bahan Bakar, Penerangan Dan Air <i>Fuel, Electricity And Water</i>	164.57	0.00	0.22
3 Perlengkapan Rumah tangga <i>Household equipment</i>	161.29	0.00	-3.87
4 Penyelenggaraan Rumah tangga <i>Household Operation</i>	102.54	0.18	7.55

LANJUTAN TABEL 14.
CONTINUED TABLE 14.

Kelompok dan Sub Kelompok <i>Group and Sub Group</i>	Juli / July		
	Indeks <i>Index</i>	% Perub. Terhadap / <i>Change To</i>	
		Bulan Lalu <i>Previous Month</i>	Des 2005 <i>Dec 2005</i>
[1]	[41]	[42]	[43]
IV. SANDANG / CLOTHING	149.24	0.59	4.55
1 Sandang Laki-Laki <i>Men's Clothing</i>	186.10	0.00	0.00
2 Sandang Wanita <i>Woman's Clothing</i>	150.03	0.00	3.31
3 Sandang Anak-Anak <i>Children's Clothing</i>	122.46	1.13	2.08
4 Barang Pribadi Dan Sandang Lainnya <i>Personal Effects</i>	164.06	1.02	12.58
V. KESEHATAN / HEALTH	125.46	0.09	1.70
1 Jasa Kesehatan <i>Health Services</i>	153.83	0.00	0.24
2 Obat-obatan <i>Medicines</i>	107.98	0.00	0.08
3 Jasa Perawatan dan Jasmani <i>Personal Care Services</i>	189.48	0.00	15.01
4 Perawatan Jasmani dan Kosmetik <i>Personal Care and Cosmetics</i>	106.57	0.29	1.48
VI. PENDIDIKAN, REKREASI, DAN OLAHRAGA EDUCATION, RECREATION AND SPORTS	123.85	3.54	4.02
1 Jasa Pendidikan <i>Education Service</i>	102.52	10.49	10.49
2 Kursus-kursus dan Pelatihan <i>Courses and Training</i>	112.12	0.00	0.00
3 Perlengkapan/Peralatan Pendidikan <i>Educational Equipments</i>	169.67	3.34	4.32
4 Rekreasi <i>Recreation</i>	101.08	0.00	0.00
5 Olah Raga <i>Sports</i>	83.42	0.00	1.01
VII. TRANSPOR, KOMUNIKASI DAN JASA KEUANGAN TRANSPORTASI, COMMUNICATIONS AND MONETARY SERVICES	114.93	0.00	4.65
1 Transpor <i>Transportation</i>	117.29	0.00	5.31
2 Komunikasi Dan Pengiriman <i>Communications And Delivery Services</i>	99.46	0.00	0.00
3 Sarana Dan Penunjang Transpor <i>Transport Equipment And Support</i>	134.50	0.00	9.63
4 Jasa Keuangan <i>Monetary Services</i>	203.89	0.00	3.75

LANJUTAN TABEL 14.
CONTINUED TABLE 14.

Kelompok dan Sub Kelompok <i>Group and Sub Group</i>	Agustus / August		
	Indeks <i>Index</i>	% Perub. Terhadap / <i>Change To</i>	
		Bulan Lalu <i>Previous Month</i>	Des 2005 <i>Dec 2005</i>
[1]	[44]	[45]	[46]
INDEKS UMUM / GENERAL INDEX	134.18	0.99	1.94
I. BAHAN MAKANAN / FOOD	120.65	2.87	-0.98
1 Padi-Padian, Umbi-Umbian Dan Hasilnya <i>Cereals, Roots, and Their Products</i>	149.72	1.13	10.41
2 Daging Dan Hasil-Hasilnya <i>Meats and its products</i>	148.08	-14.14	11.11
3 Ikan Segar <i>Fresh Fish</i>	121.73	12.85	1.81
4 Ikan Diawetkan <i>Preserved Fish</i>	116.82	1.92	0.17
5 Telur, Susu Dan Hasil-Hasilnya <i>Eggs, Milk & Their Products</i>	134.41	-0.76	0.97
6 Sayur-Sayuran <i>Vegetables</i>	87.71	4.87	-1.10
7 Kacang - Kacangan <i>Beans and Nuts</i>	132.84	5.16	8.92
8 Buah - Buah <i>Fruits</i>	105.15	-2.95	-5.55
9 Bumbu - Bumbuan <i>Spices</i>	92.82	-4.43	-36.75
10 Lemak Dan Minyak <i>Fats And Oil</i>	68.56	1.78	-13.00
11 Bahan Makanan Lainnya <i>Other Food Items</i>	120.95	0.00	9.76
II. MAKANAN JADI, MINUMAN, ROKOK & TEMBAKAU PREPARED FOOD, BEVERAGES AND TOBACCO PRODUCT	125.18	0.41	3.02
1 Makanan Jadi <i>Prepared Food</i>	114.11	1.15	1.66
2 Minuman Yang Tidak Beralkohol <i>Non-Alcoholic Beverages</i>	141.12	0.04	3.66
3 Tembakau Dan Minuman Beralkohol <i>Tobacco Products And Alcoholic Beverages</i>	129.44	0.00	3.81
III. PERUMAHAN, AIR, LISTRIK, GAS DAN BAHAN BAKAR / HOUSING, WATER, ELECTRICITY, GAS, AND FUEL	183.27	0.28	2.09
1 Biaya Tempat Tinggal <i>Cost of Housing</i>	229.21	0.21	2.86
2 Bahan Bakar, Penerangan Dan Air <i>Fuel, Electricity And Water</i>	164.57	0.00	0.22
3 Perlengkapan Rumah tangga <i>Household equipment</i>	161.29	1.99	-1.96
4 Penyelenggaraan Rumah tangga <i>Household Operation</i>	102.72	0.32	7.89

LANJUTAN TABEL 14.
CONTINUED TABLE 14.

Kelompok dan Sub Kelompok <i>Group and Sub Group</i>	Agustus / August		
	Indeks <i>Index</i>	% Perub. Terhadap / <i>Change To</i>	
		Bulan Lalu <i>Previous Month</i>	Des 2005 <i>Dec 2005</i>
[1]	[47]	[48]	[49]
IV. SANDANG / CLOTHING	150.12	0.48	5.05
1 Sandang Laki-Laki <i>Men's Clothing</i>	186.10	0.00	0.00
2 Sandang Wanita <i>Woman's Clothing</i>	150.03	0.00	3.31
3 Sandang Anak-Anak <i>Children's Clothing</i>	123.84	0.12	2.20
4 Barang Pribadi Dan Sandang Lainnya <i>Personal Effects</i>	165.73	1.69	14.47
V. KESEHATAN / HEALTH	125.57	0.02	1.72
1 Jasa Kesehatan <i>Health Services</i>	153.83	0.00	0.24
2 Obat-obatan <i>Medicines</i>	107.98	0.00	0.08
3 Jasa Perawatan dan Jasmani <i>Personal Care Services</i>	189.48	0.00	15.01
4 Perawatan Jasmani dan Kosmetik <i>Personal Care and Cosmetics</i>	106.88	0.06	1.54
VI. PENDIDIKAN, REKREASI, DAN OLAHRAGA EDUCATION, RECREATION AND SPORTS	128.23	0.18	4.20
1 Jasa Pendidikan <i>Education Service</i>	113.26	0.00	10.49
2 Kursus-kursus dan Pelatihan <i>Courses and Training</i>	112.12	0.00	0.00
3 Perlengkapan/Peralatan Pendidikan <i>Educational Equipments</i>	175.34	0.00	4.32
4 Rekreasi <i>Recreation</i>	101.08	0.74	0.74
5 Olah Raga <i>Sports</i>	83.42	0.00	1.01
VII. TRANSPOR, KOMUNIKASI DAN JASA KEUANGAN TRANSPORTASI, COMMUNICATIONS AND MONETARY SERVICES	114.93	0.00	4.65
1 Transpor <i>Transportation</i>	117.29	0.00	5.31
2 Komunikasi Dan Pengiriman <i>Communications And Delivery Services</i>	99.46	0.00	0.00
3 Sarana Dan Penunjang Transpor <i>Transport Equipment And Support</i>	134.50	0.00	9.63
4 Jasa Keuangan <i>Monetary Services</i>	203.89	0.00	3.75

LANJUTAN TABEL 14.
CONTINUED TABLE 14.

Kelompok dan Sub Kelompok <i>Group and Sub Group</i>	September / <i>September</i>		
	Indeks <i>Index</i>	% Perub. Terhadap / <i>Change To</i>	
		Bulan Lalu <i>Previous Month</i>	Des 2005 <i>Dec 2005</i>
[1]	[50]	[51]	[52]
INDEKS UMUM / <i>GENERAL INDEX</i>	135.51	0.92	2.87
I. BAHAN MAKANAN / <i>FOOD</i>	124.12	3.16	2.15
1 Padi-Padian, Umbi-Umbian Dan Hasilnya <i>Cereals, Roots, and Their Products</i>	151.40	0.34	10.79
2 Daging Dan Hasil-Hasilnya <i>Meats and its products</i>	127.14	-9.37	0.71
3 Ikan Segar <i>Fresh Fish</i>	137.36	-0.94	0.86
4 Ikan Diawetkan <i>Preserved Fish</i>	119.07	2.25	2.42
5 Telur, Susu Dan Hasil-Hasilnya <i>Eggs, Milk & Their Products</i>	133.39	-0.89	0.07
6 Sayur-Sayuran <i>Vegetables</i>	91.99	2.62	1.50
7 Kacang - Kacangan <i>Beans and Nuts</i>	139.69	0.00	8.92
8 Buah - Buahhan <i>Fruits</i>	102.05	4.82	-1.00
9 Bumbu - Bumbuan <i>Spices</i>	88.71	43.07	-9.51
10 Lemak Dan Minyak <i>Fats And Oil</i>	69.78	0.33	-12.71
11 Bahan Makanan Lainnya <i>Other Food Items</i>	120.95	0.00	9.76
II. MAKANAN JADI, MINUMAN, ROKOK & TEMBAKAU <i>PREPARED FOOD, BEVERAGES AND TOBACCO PRODUCT</i>	125.69	-0.14	2.88
1 Makanan Jadi <i>Prepared Food</i>	115.43	0.00	1.66
2 Minuman Yang Tidak Beralkohol <i>Non-Alcoholic Beverages</i>	141.19	-0.89	2.74
3 Tembakau Dan Minuman Beralkohol <i>Tobacco Products And Alcoholic Beverages</i>	129.44	0.00	3.81
III. PERUMAHAN, AIR, LISTRIK, GAS DAN BAHAN BAKAR / <i>HOUSING, WATER, ELECTRICITY, GAS, AND FUEL</i>	183.78	0.10	2.19
1 Biaya Tempat Tinggal <i>Cost of Housing</i>	229.70	0.00	2.86
2 Bahan Bakar, Penerangan Dan Air <i>Fuel, Electricity And Water</i>	164.57	0.00	0.22
3 Perlengkapan Rumah tangga <i>Household equipment</i>	164.49	0.22	-1.75
4 Penyelenggaraan Rumah tangga <i>Household Operation</i>	103.04	1.01	8.98

LANJUTAN TABEL 14.
CONTINUED TABLE 14.

Kelompok dan Sub Kelompok <i>Group and Sub Group</i>	September / <i>September</i>		
	Indeks <i>Index</i>	% Perub. Terhadap / <i>Change To</i>	
		Bulan Lalu <i>Previous Month</i>	Des 2005 <i>Dec 2005</i>
[1]	[53]	[54]	[55]
IV. SANDANG / <i>CLOTHING</i>	150.83	-0.20	4.83
1 Sandang Laki-Laki <i>Men's Clothing</i>	186.10	0.00	0.00
2 Sandang Wanita <i>Woman's Clothing</i>	150.03	0.74	4.08
3 Sandang Anak-Anak <i>Children's Clothing</i>	123.99	0.23	2.44
4 Barang Pribadi Dan Sandang Lainnya <i>Personal Effects</i>	168.52	-1.76	12.45
V. KESEHATAN / <i>HEALTH</i>	125.59	0.00	1.72
1 Jasa Kesehatan <i>Health Services</i>	153.83	0.00	0.24
2 Obat-obatan <i>Medicines</i>	107.98	0.00	0.08
3 Jasa Perawatan dan Jasmani <i>Personal Care Services</i>	189.48	0.00	15.01
4 Perawatan Jasmani dan Kosmetik <i>Personal Care and Cosmetics</i>	106.94	0.00	1.54
VI. PENDIDIKAN, REKREASI, DAN OLAHRAGA <i>EDUCATION, RECREATION AND SPORTS</i>	128.46	0.40	4.62
1 Jasa Pendidikan <i>Education Service</i>	113.26	1.95	12.64
2 Kursus-kursus dan Pelatihan <i>Courses and Training</i>	112.12	0.00	0.00
3 Perlengkapan/Peralatan Pendidikan <i>Educational Equipments</i>	175.34	0.00	4.32
4 Rekreasi <i>Recreation</i>	101.83	0.00	0.74
5 Olah Raga <i>Sports</i>	83.42	0.00	1.01
VII. TRANSPOR, KOMUNIKASI DAN JASA KEUANGAN <i>TRANSPORTASI, COMMUNICATIONS AND MONETARY SERVICES</i>	114.93	0.01	4.66
1 Transpor <i>Transportation</i>	117.29	0.00	5.31
2 Komunikasi Dan Pengiriman <i>Communications And Delivery Services</i>	99.46	0.00	0.00
3 Sarana Dan Penunjang Transpor <i>Transport Equipment And Support</i>	134.50	0.27	9.92
4 Jasa Keuangan <i>Monetary Services</i>	203.89	0.00	3.75

LANJUTAN TABEL 14.
CONTINUED TABLE 14.

Kelompok dan Sub Kelompok <i>Group and Sub Group</i>	Oktober / October		
	Indeks <i>Index</i>	% Perub. Terhadap / <i>Change To</i>	
		Bulan Lalu <i>Previous Month</i>	Des 2005 <i>Dec 2005</i>
[1]	[56]	[57]	[58]
INDEKS UMUM / GENERAL INDEX	136.75	1.07	3.98
I. BAHAN MAKANAN / FOOD	128.03	3.40	5.62
1 Padi-Padian, Umbi-Umbian Dan Hasilnya <i>Cereals, Roots, and Their Products</i>	151.92	0.35	11.17
2 Daging Dan Hasil-Hasilnya <i>Meats and its products</i>	115.23	17.64	18.47
3 Ikan Segar <i>Fresh Fish</i>	136.08	5.61	6.52
4 Ikan Diawetkan <i>Preserved Fish</i>	121.74	7.33	9.92
5 Telur, Susu Dan Hasil-Hasilnya <i>Eggs, Milk & Their Products</i>	132.20	1.80	1.87
6 Sayur-Sayuran <i>Vegetables</i>	94.40	1.30	2.81
7 Kacang - Kacangan <i>Beans and Nuts</i>	139.69	1.78	10.85
8 Buah - Buah <i>Fruits</i>	106.96	5.30	4.24
9 Bumbu - Bumbuan <i>Spices</i>	126.92	5.42	-4.61
10 Lemak Dan Minyak <i>Fats And Oil</i>	70.00	-0.43	-13.09
11 Bahan Makanan Lainnya <i>Other Food Items</i>	120.95	0.00	9.76
II. MAKANAN JADI, MINUMAN, ROKOK & TEMBAKAU PREPARED FOOD, BEVERAGES AND TOBACCO PRODUCT	125.52	0.12	3.00
1 Makanan Jadi <i>Prepared Food</i>	115.43	0.00	1.66
2 Minuman Yang Tidak Beralkohol <i>Non-Alcoholic Beverages</i>	139.94	-0.32	2.41
3 Tembakau Dan Minuman Beralkohol <i>Tobacco Products And Alcoholic Beverages</i>	129.44	0.33	4.15
III. PERUMAHAN, AIR, LISTRIK, GAS DAN BAHAN BAKAR / HOUSING, WATER, ELECTRICITY, GAS, AND FUEL	183.96	0.17	2.37
1 Biaya Tempat Tinggal <i>Cost of Housing</i>	229.70	0.00	2.86
2 Bahan Bakar, Penerangan Dan Air <i>Fuel, Electricity And Water</i>	164.57	0.00	0.22
3 Perlengkapan Rumah tangga <i>Household equipment</i>	164.85	0.00	-1.75
4 Penyelenggaraan Rumah tangga <i>Household Operation</i>	104.09	2.01	11.17

LANJUTAN TABEL 14.
CONTINUED TABLE 14.

Kelompok dan Sub Kelompok <i>Group and Sub Group</i>	Oktober / October		
	Indeks <i>Index</i>	% Perub. Terhadap / <i>Change To</i>	
		Bulan Lalu <i>Previous Month</i>	Des 2005 <i>Dec 2005</i>
[1]	[59]	[60]	[61]
IV. SANDANG / CLOTHING	150.52	-0.25	4.57
1 Sandang Laki-Laki <i>Men's Clothing</i>	186.10	0.91	0.91
2 Sandang Wanita <i>Woman's Clothing</i>	151.15	0.69	4.79
3 Sandang Anak-Anak <i>Children's Clothing</i>	124.28	0.97	3.44
4 Barang Pribadi Dan Sandang Lainnya <i>Personal Effects</i>	165.55	-3.38	8.65
V. KESEHATAN / HEALTH	125.59	-0.04	1.68
1 Jasa Kesehatan <i>Health Services</i>	153.83	0.00	0.24
2 Obat-obatan <i>Medicines</i>	107.98	-0.17	-0.09
3 Jasa Perawatan dan Jasmani <i>Personal Care Services</i>	189.48	0.00	15.01
4 Perawatan Jasmani dan Kosmetik <i>Personal Care and Cosmetics</i>	106.94	0.00	1.54
VI. PENDIDIKAN, REKREASI, DAN OLAHRAGA EDUCATION, RECREATION AND SPORTS	128.97	0.00	4.62
1 Jasa Pendidikan <i>Education Service</i>	115.47	0.00	12.64
2 Kursus-kursus dan Pelatihan <i>Courses and Training</i>	112.12	0.00	0.00
3 Perlengkapan/Peralatan Pendidikan <i>Educational Equipments</i>	175.34	0.00	4.32
4 Rekreasi <i>Recreation</i>	101.83	0.00	0.74
5 Olah Raga <i>Sports</i>	83.42	0.00	1.01
VII. TRANSPOR, KOMUNIKASI DAN JASA KEUANGAN TRANSPORTASI, COMMUNICATIONS AND MONETARY SERVICES	114.95	0.22	4.89
1 Transpor <i>Transportation</i>	117.29	0.28	5.61
2 Komunikasi Dan Pengiriman <i>Communications And Delivery Services</i>	99.46	0.00	0.00
3 Sarana Dan Penunjang Transpor <i>Transport Equipment And Support</i>	134.86	0.00	9.92
4 Jasa Keuangan <i>Monetary Services</i>	203.89	0.00	3.75

LANJUTAN TABEL 14.
CONTINUED TABLE 14.

Kelompok dan Sub Kelompok <i>Group and Sub Group</i>	Nopember / <i>November</i>		
	Indeks <i>Index</i>	% Perub. Terhadap / <i>Change To</i>	
		Bulan Lalu <i>Previous Month</i>	Des 2005 <i>Dec 2005</i>
[1]	[62]	[63]	[64]
INDEKS UMUM / <i>GENERAL INDEX</i>	138.22	0.42	4.41
I. BAHAN MAKANAN / <i>FOOD</i>	132.39	0.99	6.67
1 Padi-Padian, Umbi-Umbian Dan Hasilnya <i>Cereals, Roots, and Their Products</i>	152.45	0.04	11.21
2 Daging Dan Hasil-Hasilnya <i>Meats and its products</i>	135.56	-0.67	17.68
3 Ikan Segar <i>Fresh Fish</i>	143.71	-1.17	5.27
4 Ikan Diawetkan <i>Preserved Fish</i>	130.66	0.19	10.14
5 Telur, Susu Dan Hasil-Hasilnya <i>Eggs, Milk & Their Products</i>	134.58	1.83	3.74
6 Sayur-Sayuran <i>Vegetables</i>	95.63	8.82	11.88
7 Kacang - Kacangan <i>Beans and Nuts</i>	142.17	0.00	10.85
8 Buah - Buah <i>Fruits</i>	112.63	11.72	16.46
9 Bumbu - Bumbuan <i>Spices</i>	133.80	1.05	-3.61
10 Lemak Dan Minyak <i>Fats And Oil</i>	69.70	0.16	-12.95
11 Bahan Makanan Lainnya <i>Other Food Items</i>	120.95	0.00	9.76
II. MAKANAN JADI, MINUMAN, ROKOK & TEMBAKAU <i>PREPARED FOOD, BEVERAGES AND TOBACCO PRODUCT</i>	125.66	0.62	3.64
1 Makanan Jadi <i>Prepared Food</i>	115.43	0.73	2.41
2 Minuman Yang Tidak Beralkohol <i>Non-Alcoholic Beverages</i>	139.49	2.42	4.89
3 Tembakau Dan Minuman Beralkohol <i>Tobacco Products And Alcoholic Beverages</i>	129.86	0.00	4.15
III. PERUMAHAN, AIR, LISTRIK, GAS DAN BAHAN BAKAR / <i>HOUSING, WATER, ELECTRICITY, GAS, AND FUEL</i>	184.27	0.01	2.38
1 Biaya Tempat Tinggal <i>Cost of Housing</i>	229.70	0.03	2.88
2 Bahan Bakar, Penerangan Dan Air <i>Fuel, Electricity And Water</i>	164.57	0.00	0.22
3 Perlengkapan Rumah tangga <i>Household equipment</i>	164.85	0.00	-1.75
4 Penyelenggaraan Rumah tangga <i>Household Operation</i>	106.18	0.00	11.17

LANJUTAN TABEL 14.
CONTINUED TABLE 14.

Kelompok dan Sub Kelompok <i>Group and Sub Group</i>	Nopember / <i>November</i>		
	Indeks <i>Index</i>	% Perub. Terhadap / <i>Change To</i>	
		Bulan Lalu <i>Previous Month</i>	Des 2005 <i>Dec 2005</i>
[1]	[65]	[66]	[67]
IV. SANDANG / <i>CLOTHING</i>	150.15	0.43	5.02
1 Sandang Laki-Laki <i>Men's Clothing</i>	187.79	0.00	0.91
2 Sandang Wanita <i>Woman's Clothing</i>	152.19	0.00	4.79
3 Sandang Anak-Anak <i>Children's Clothing</i>	125.49	0.00	3.44
4 Barang Pribadi Dan Sandang Lainnya <i>Personal Effects</i>	159.94	1.71	10.50
V. KESEHATAN / <i>HEALTH</i>	125.54	-0.03	1.65
1 Jasa Kesehatan <i>Health Services</i>	153.83	0.00	0.24
2 Obat-obatan <i>Medicines</i>	107.80	0.00	-0.09
3 Jasa Perawatan dan Jasmani <i>Personal Care Services</i>	189.48	0.00	15.01
4 Perawatan Jasmani dan Kosmetik <i>Personal Care and Cosmetics</i>	106.94	-0.08	1.46
VI. PENDIDIKAN, REKREASI, DAN OLAHRAGA <i>EDUCATION, RECREATION AND SPORTS</i>	128.97	0.00	4.62
1 Jasa Pendidikan <i>Education Service</i>	115.47	0.00	12.64
2 Kursus-kursus dan Pelatihan <i>Courses and Training</i>	112.12	0.00	0.00
3 Perlengkapan/Peralatan Pendidikan <i>Educational Equipments</i>	175.34	0.00	4.32
4 Rekreasi <i>Recreation</i>	101.83	0.00	0.74
5 Olah Raga <i>Sports</i>	83.42	0.00	1.01
VII. TRANSPOR, KOMUNIKASI DAN JASA KEUANGAN <i>TRANSPORTASI, COMMUNICATIONS AND MONETARY SERVICES</i>	115.20	-0.14	4.75
1 Transpor <i>Transportation</i>	117.62	-0.17	5.43
2 Komunikasi Dan Pengiriman <i>Communications And Delivery Services</i>	99.46	0.00	0.00
3 Sarana Dan Penunjang Transpor <i>Transport Equipment And Support</i>	134.86	0.00	9.92
4 Jasa Keuangan <i>Monetary Services</i>	203.89	0.00	3.75

LANJUTAN TABEL 14.
CONTINUED TABLE 14.

Kelompok dan Sub Kelompok <i>Group and Sub Group</i>	Desember / December		
	Indeks <i>Index</i>	% Perub. Terhadap / <i>Change To</i>	
		Bulan Lalu <i>Previous Month</i>	Des 2005 <i>Dec 2005</i>
[1]	[68]	[69]	[70]
INDEKS UMUM / GENERAL INDEX	138.79	2.20	6.71
I. BAHAN MAKANAN / FOOD	133.70	5.92	12.98
1 Padi-Padian, Umbi-Umbian Dan Hasilnya <i>Cereals, Roots, and Their Products</i>	152.50	1.60	12.99
2 Daging Dan Hasil-Hasilnya <i>Meats and its products</i>	134.65	1.63	19.59
3 Ikan Segar <i>Fresh Fish</i>	142.03	4.23	9.73
4 Ikan Diawetkan <i>Preserved Fish</i>	130.92	2.56	12.95
5 Telur, Susu Dan Hasil-Hasilnya <i>Eggs, Milk & Their Products</i>	137.05	-1.28	2.41
6 Sayur-Sayuran <i>Vegetables</i>	104.06	-3.30	8.19
7 Kacang - Kacangan <i>Beans and Nuts</i>	142.17	-1.17	9.55
8 Buah - Buah <i>Fruits</i>	125.83	-1.41	14.82
9 Bumbu - Bumbuan <i>Spices</i>	135.20	42.16	37.03
10 Lemak Dan Minyak <i>Fats And Oil</i>	69.81	2.14	-11.09
11 Bahan Makanan Lainnya <i>Other Food Items</i>	120.95	0.00	9.76
II. MAKANAN JADI, MINUMAN, ROKOK & TEMBAKAU PREPARED FOOD, BEVERAGES AND TOBACCO PRODUCST	126.44	1.44	5.13
1 Makanan Jadi <i>Prepared Food</i>	116.27	0.04	2.45
2 Minuman Yang Tidak Beralkohol <i>Non-Alcoholic Beverages</i>	142.86	2.76	7.78
3 Tembakau Dan Minuman Beralkohol <i>Tobacco Products And Alcoholic Beverages</i>	129.86	2.02	6.25
III. PERUMAHAN, AIR, LISTRIK, GAS DAN BAHAN BAKAR / HOUSING, WATER, ELECTRICITY, GAS, AND FUEL	184.30	0.12	2.50
1 Biaya Tempat Tinggal <i>Cost of Housing</i>	229.77	0.03	2.92
2 Bahan Bakar, Penerangan Dan Air <i>Fuel, Electricity And Water</i>	164.57	0.00	0.22
3 Perlengkapan Rumah tangga <i>Household equipment</i>	164.85	1.05	-0.71
4 Penyelenggaraan Rumah tangga <i>Household Operation</i>	106.18	0.33	11.54

LANJUTAN TABEL 14.
CONTINUED TABLE 14.

Kelompok dan Sub Kelompok <i>Group and Sub Group</i>	Desember / December		
	Indeks <i>Index</i>	% Perub. Terhadap / <i>Change To</i>	
		Bulan Lalu <i>Previous Month</i>	Des 2005 <i>Dec 2005</i>
[1]	[71]	[72]	[73]
IV. SANDANG / CLOTHING	150.79	0.65	5.70
1 Sandang Laki-Laki <i>Men's Clothing</i>	187.79	0.00	0.91
2 Sandang Wanita <i>Woman's Clothing</i>	152.19	0.00	4.79
3 Sandang Anak-Anak <i>Children's Clothing</i>	125.49	0.00	3.44
4 Barang Pribadi Dan Sandang Lainnya <i>Personal Effects</i>	162.67	2.54	13.31
V. KESEHATAN / HEALTH	125.50	0.03	1.68
1 Jasa Kesehatan <i>Health Services</i>	153.83	0.00	0.24
2 Obat-obatan <i>Medicines</i>	107.80	0.00	-0.09
3 Jasa Perawatan dan Jasmani <i>Personal Care Services</i>	189.48	0.00	15.01
4 Perawatan Jasmani dan Kosmetik <i>Personal Care and Cosmetics</i>	106.85	0.09	1.55
VI. PENDIDIKAN, REKREASI, DAN OLAHRAGA EDUCATION, RECREATION AND SPORTS	128.97	0.39	5.03
1 Jasa Pendidikan <i>Education Service</i>	115.47	0.00	12.64
2 Kursus-kursus dan Pelatihan <i>Courses and Training</i>	112.12	0.00	0.00
3 Perlengkapan/Peralatan Pendidikan <i>Educational Equipments</i>	175.34	0.00	4.32
4 Rekreasi <i>Recreation</i>	101.83	1.64	2.39
5 Olah Raga <i>Sports</i>	83.42	0.00	1.01
VII. TRANSPOR, KOMUNIKASI DAN JASA KEUANGAN TRANSPORTASI, COMMUNICATIONS AND MONETARY SERVICES	115.05	0.56	5.33
1 Transpor <i>Transportation</i>	117.42	0.70	6.16
2 Komunikasi Dan Pengiriman <i>Communications And Delivery Services</i>	99.46	0.00	0.00
3 Sarana Dan Penunjang Transpor <i>Transport Equipment And Support</i>	134.86	0.00	9.92
4 Jasa Keuangan <i>Monetary Services</i>	203.89	0.00	3.75

TABEL / TABLE : 15
 INDEKS HARGA KONSUMEN (IHK), DAN PERSENTASE PERUBAHAN DI KOTA TEBING TINGGI, 2006
 CONSUMER PRICE INDEX (CPI), AND PERCENTAGE OF CHANGE IN TEBING TINGGI CITY, 2006
 (TAHUN 2002 = 100)

Kelompok dan Sub Kelompok <i>Group and Sub Group</i>	Januari / January		
	Indeks <i>Index</i>	% Perub. Terhadap / <i>Change To</i>	
		Bulan Lalu <i>Previous Month</i>	Des 2005 <i>Dec 2005</i>
[1]	[2]	[3]	[4]
INDEKS UMUM / GENERAL INDEX	146.80	-0.12	-0.12
I. BAHAN MAKANAN / FOOD	127.40	-2.81	-2.81
1 Padi-Padian, Umbi-Umbian Dan Hasilnya <i>Cereals, Roots, and Their Products</i>	138.35	7.65	7.65
2 Daging Dan Hasil-Hasilnya <i>Meats and its products</i>	90.95	-3.39	-3.39
3 Ikan Segar <i>Fresh Fish</i>	136.66	-3.60	-3.60
4 Ikan Diawetkan <i>Preserved Fish</i>	134.07	-2.29	-2.29
5 Telur, Susu Dan Hasil-Hasilnya <i>Eggs, Milk & Their Products</i>	125.67	-0.60	-0.60
6 Sayur-Sayuran <i>Vegetables</i>	126.27	-7.90	-7.90
7 Kacang - Kacangan <i>Beans and Nuts</i>	122.99	-0.01	-0.01
8 Buah - Buahhan <i>Fruits</i>	109.06	-2.31	-2.31
9 Bumbu - Bumbuan <i>Spices</i>	149.74	-17.46	-17.46
10 Lemak Dan Minyak <i>Fats And Oil</i>	126.19	-2.06	-2.06
11 Bahan Makanan Lainnya <i>Other Food Items</i>	131.17	2.48	2.48
II. MAKANAN JADI, MINUMAN, ROKOK & TEMBAKAU PREPARED FOOD, BEVERAGES AND TOBACCO PRODUCT	123.34	-0.08	-0.08
1 Makanan Jadi <i>Prepared Food</i>	123.43	0.00	0.00
2 Minuman Yang Tidak Beralkohol <i>Non-Alcoholic Beverages</i>	122.13	-0.41	-0.41
3 Tembakau Dan Minuman Beralkohol <i>Tobacco Products And Alcoholic Beverages</i>	123.88	0.00	0.00
III. PERUMAHAN, AIR, LISTRIK, GAS DAN BAHAN BAKAR / HOUSING, WATER, ELECTRICITY, GAS, AND FUEL	162.47	1.87	1.87
1 Biaya Tempat Tinggal <i>Cost of Housing</i>	163.24	3.18	3.18
2 Bahan Bakar, Penerangan Dan Air <i>Fuel, Electricity And Water</i>	193.15	0.00	0.00
3 Perlengkapan Rumah tangga <i>Household equipment</i>	115.74	-0.94	-0.94
4 Penyelenggaraan Rumah tangga <i>Household Operation</i>	127.93	0.26	0.26

LANJUTAN TABEL 15.
CONTINUED TABLE 15.

Kelompok dan Sub Kelompok <i>Group and Sub Group</i>	Januari / <i>January</i>		
	Indeks <i>Index</i>	% Perub. Terhadap / <i>Change To</i>	
		Bulan Lalu <i>Previous Month</i>	Des 2005 <i>Dec 2005</i>
[1]	[5]	[6]	[7]
IV. SANDANG / <i>CLOTHING</i>	128.37	0.28	0.28
1 Sandang Laki-Laki <i>Men's Clothing</i>	120.33	0.03	0.03
2 Sandang Wanita <i>Woman's Clothing</i>	112.26	-0.26	-0.26
3 Sandang Anak-Anak <i>Children's Clothing</i>	114.08	-0.14	-0.14
4 Barang Pribadi Dan Sandang Lainnya <i>Personal Effects</i>	166.02	1.11	1.11
V. KESEHATAN / <i>HEALTH</i>	126.92	6.16	6.16
1 Jasa Kesehatan <i>Health Services</i>	169.83	19.63	19.63
2 Obat-obatan <i>Medicines</i>	117.38	0.29	0.29
3 Jasa Perawatan dan Jasmani <i>Personal Care Services</i>	122.80	0.00	0.00
4 Perawatan Jasmani dan Kosmetik <i>Personal Care and Cosmetics</i>	108.10	0.28	0.28
VI. PENDIDIKAN, REKREASI, DAN OLAHRAGA <i>EDUCATION, RECREATION AND SPORTS</i>	124.79	0.01	0.01
1 Jasa Pendidikan <i>Education Service</i>	140.81	-2.45	-2.45
2 Kursus-kursus dan Pelatihan <i>Courses and Training</i>	129.95	30.30	30.30
3 Perlengkapan/Peralatan Pendidikan <i>Educational Equipments</i>	118.95	0.00	0.00
4 Rekreasi <i>Recreation</i>	99.92	0.21	0.21
5 Olah Raga <i>Sports</i>	116.97	-0.02	-0.02
VII. TRANSPOR, KOMUNIKASI DAN JASA KEUANGAN <i>TRANSPORTASI, COMMUNICATIONS AND MONETARY SERVICES</i>	204.05	-0.20	-0.20
1 Transpor <i>Transportation</i>	238.79	-0.25	-0.25
2 Komunikasi Dan Pengiriman <i>Communications And Delivery Services</i>	118.80	0.00	0.00
3 Sarana Dan Penunjang Transpor <i>Transport Equipment And Support</i>	140.59	0.00	0.00
4 Jasa Keuangan <i>Monetary Services</i>	134.73	0.00	0.00

LANJUTAN TABEL 15.
CONTINUED TABLE 15.

Kelompok dan Sub Kelompok <i>Group and Sub Group</i>	Februari / February		
	Indeks <i>Index</i>	% Perub. Terhadap / <i>Change To</i>	
		Bulan Lalu <i>Previous Month</i>	Des 2005 <i>Dec 2005</i>
[1]	[8]	[9]	[10]
INDEKS UMUM / GENERAL INDEX	147.67	0.59	0.47
I. BAHAN MAKANAN / FOOD	125.79	-1.27	-4.04
1 Padi-Padian, Umbi-Umbian Dan Hasilnya <i>Cereals, Roots, and Their Products</i>	145.14	4.91	12.93
2 Daging Dan Hasil-Hasilnya <i>Meats and its products</i>	93.85	3.19	-0.31
3 Ikan Segar <i>Fresh Fish</i>	136.35	-0.23	-3.82
4 Ikan Diawetkan <i>Preserved Fish</i>	127.92	-4.59	-6.78
5 Telur, Susu Dan Hasil-Hasilnya <i>Eggs, Milk & Their Products</i>	127.06	1.10	0.50
6 Sayur-Sayuran <i>Vegetables</i>	121.55	-3.74	-11.34
7 Kacang - Kacangan <i>Beans and Nuts</i>	122.61	-0.31	-0.33
8 Buah - Buahan <i>Fruits</i>	112.70	3.33	0.95
9 Bumbu - Bumbuan <i>Spices</i>	116.27	-22.35	-35.90
10 Lemak Dan Minyak <i>Fats And Oil</i>	126.30	0.09	-1.97
11 Bahan Makanan Lainnya <i>Other Food Items</i>	134.07	2.22	4.75
II. MAKANAN JADI, MINUMAN, ROKOK & TEMBAKAU PREPARED FOOD, BEVERAGES AND TOBACCO PRODUCT	124.29	0.77	0.69
1 Makanan Jadi <i>Prepared Food</i>	124.74	1.06	1.06
2 Minuman Yang Tidak Beralkohol <i>Non-Alcoholic Beverages</i>	123.97	1.50	1.09
3 Tembakau Dan Minuman Beralkohol <i>Tobacco Products And Alcoholic Beverages</i>	123.89	0.01	0.01
III. PERUMAHAN, AIR, LISTRIK, GAS DAN BAHAN BAKAR / HOUSING, WATER, ELECTRICITY, GAS, AND FUEL	166.94	2.75	4.68
1 Biaya Tempat Tinggal <i>Cost of Housing</i>	170.20	4.26	7.58
2 Bahan Bakar, Penerangan Dan Air <i>Fuel, Electricity And Water</i>	193.18	0.01	0.01
3 Perlengkapan Rumah tangga <i>Household equipment</i>	115.74	0.00	-0.95
4 Penyelenggaraan Rumah tangga <i>Household Operation</i>	130.30	1.85	2.12

LANJUTAN TABEL 15.
CONTINUED TABLE 15.

Kelompok dan Sub Kelompok <i>Group and Sub Group</i>	Februari / February		
	Indeks <i>Index</i>	% Perub. Terhadap / <i>Change To</i>	
		Bulan Lalu <i>Previous Month</i>	Des 2005 <i>Dec 2005</i>
[1]	[11]	[12]	[13]
IV. SANDANG / CLOTHING	129.12	0.58	0.86
1 Sandang Laki-Laki <i>Men's Clothing</i>	123.42	2.57	2.60
2 Sandang Wanita <i>Woman's Clothing</i>	112.36	0.08	-0.17
3 Sandang Anak-Anak <i>Children's Clothing</i>	114.08	0.00	-0.14
4 Barang Pribadi Dan Sandang Lainnya <i>Personal Effects</i>	165.00	-0.61	0.49
V. KESEHATAN / HEALTH	127.39	0.36	6.54
1 Jasa Kesehatan <i>Health Services</i>	169.83	0.00	19.63
2 Obat-obatan <i>Medicines</i>	117.31	-0.06	0.23
3 Jasa Perawatan dan Jasmani <i>Personal Care Services</i>	122.80	0.00	0.00
4 Perawatan Jasmani dan Kosmetik <i>Personal Care and Cosmetics</i>	109.02	0.85	1.13
VI. PENDIDIKAN, REKREASI, DAN OLAHRAGA EDUCATION, RECREATION AND SPORTS	124.79	0.00	0.01
1 Jasa Pendidikan <i>Education Service</i>	140.81	0.00	-2.45
2 Kursus-kursus dan Pelatihan <i>Courses and Training</i>	129.95	0.00	30.30
3 Perlengkapan/Peralatan Pendidikan <i>Educational Equipments</i>	118.95	0.00	0.00
4 Rekreasi <i>Recreation</i>	99.92	0.00	0.21
5 Olah Raga <i>Sports</i>	116.97	0.00	-0.02
VII. TRANSPOR, KOMUNIKASI DAN JASA KEUANGAN TRANSPORTASI, COMMUNICATIONS AND MONETARY SERVICES	204.59	0.26	0.06
1 Transpor <i>Transportation</i>	239.45	0.28	0.03
2 Komunikasi Dan Pengiriman <i>Communications And Delivery Services</i>	118.80	0.00	0.00
3 Sarana Dan Penunjang Transpor <i>Transport Equipment And Support</i>	141.84	0.89	0.89
4 Jasa Keuangan <i>Monetary Services</i>	134.73	0.00	0.00

LANJUTAN TABEL 15.
CONTINUED TABLE 15.

Kelompok dan Sub Kelompok <i>Group and Sub Group</i>	Indeks <i>Index</i>	Maret / <i>March</i>	
		% Perub. Terhadap / <i>Change To</i>	
		Bulan Lalu <i>Previous Month</i>	Des 2005 <i>Dec 2005</i>
[1]	[14]	[15]	[16]
INDEKS UMUM / GENERAL INDEX	148.25	0.40	0.86
I. BAHAN MAKANAN / FOOD	126.34	0.44	-3.62
1 Padi-Padian, Umbi-Umbian Dan Hasilnya <i>Cereals, Roots, and Their Products</i>	145.55	0.29	13.25
2 Daging Dan Hasil-Hasilnya <i>Meats and its products</i>	91.46	-2.55	-2.85
3 Ikan Segar <i>Fresh Fish</i>	138.09	1.28	-2.59
4 Ikan Diawetkan <i>Preserved Fish</i>	126.92	-0.78	-7.50
5 Telur, Susu Dan Hasil-Hasilnya <i>Eggs, Milk & Their Products</i>	121.63	-4.27	-3.79
6 Sayur-Sayuran <i>Vegetables</i>	119.03	-2.07	-13.17
7 Kacang - Kacangan <i>Beans and Nuts</i>	123.14	0.43	0.11
8 Buah - Buah <i>Fruits</i>	121.71	8.00	9.02
9 Bumbu - Bumbuan <i>Spices</i>	119.62	2.87	-34.06
10 Lemak Dan Minyak <i>Fats And Oil</i>	127.44	0.90	-1.09
11 Bahan Makanan Lainnya <i>Other Food Items</i>	136.09	1.50	6.32
II. MAKANAN JADI, MINUMAN, ROKOK & TEMBAKAU PREPARED FOOD, BEVERAGES AND TOBACCO PRODUCT	125.45	0.93	1.63
1 Makanan Jadi <i>Prepared Food</i>	126.52	1.43	2.51
2 Minuman Yang Tidak Beralkohol <i>Non-Alcoholic Beverages</i>	125.77	1.46	2.56
3 Tembakau Dan Minuman Beralkohol <i>Tobacco Products And Alcoholic Beverages</i>	123.89	0.00	0.01
III. PERUMAHAN, AIR, LISTRIK, GAS DAN BAHAN BAKAR / HOUSING, WATER, ELECTRICITY, GAS, AND FUEL	167.48	0.32	5.01
1 Biaya Tempat Tinggal <i>Cost of Housing</i>	170.95	0.44	8.06
2 Bahan Bakar, Penerangan Dan Air <i>Fuel, Electricity And Water</i>	193.18	0.00	0.01
3 Perlengkapan Rumah tangga <i>Household equipment</i>	116.10	0.31	-0.64
4 Penyelenggaraan Rumah tangga <i>Household Operation</i>	130.78	0.37	2.50

LANJUTAN TABEL 15.
CONTINUED TABLE 15.

Kelompok dan Sub Kelompok <i>Group and Sub Group</i>	Maret / March		
	Indeks <i>Index</i>	% Perub. Terhadap / <i>Change To</i>	
		Bulan Lalu <i>Previous Month</i>	Des 2005 <i>Dec 2005</i>
[1]	[17]	[18]	[19]
IV. SANDANG / CLOTHING	129.27	0.12	0.98
1 Sandang Laki-Laki <i>Men's Clothing</i>	124.66	1.01	3.64
2 Sandang Wanita <i>Woman's Clothing</i>	112.66	0.26	0.09
3 Sandang Anak-Anak <i>Children's Clothing</i>	114.19	0.10	-0.04
4 Barang Pribadi Dan Sandang Lainnya <i>Personal Effects</i>	163.62	-0.84	-0.35
V. KESEHATAN / HEALTH	129.45	1.62	8.27
1 Jasa Kesehatan <i>Health Services</i>	169.83	0.00	19.63
2 Obat-obatan <i>Medicines</i>	117.33	0.02	0.25
3 Jasa Perawatan dan Jasmani <i>Personal Care Services</i>	136.69	11.31	11.31
4 Perawatan Jasmani dan Kosmetik <i>Personal Care and Cosmetics</i>	109.31	0.27	1.40
VI. PENDIDIKAN, REKREASI, DAN OLAHRAGA EDUCATION, RECREATION AND SPORTS	124.89	0.08	0.09
1 Jasa Pendidikan <i>Education Service</i>	140.93	0.08	-2.37
2 Kursus-kursus dan Pelatihan <i>Courses and Training</i>	129.95	0.00	30.30
3 Perlengkapan/Peralatan Pendidikan <i>Educational Equipments</i>	118.95	0.00	0.00
4 Rekreasi <i>Recreation</i>	100.04	0.12	0.33
5 Olah Raga <i>Sports</i>	117.78	0.69	0.67
VII. TRANSPOR, KOMUNIKASI DAN JASA KEUANGAN TRANSPORTASI, COMMUNICATIONS AND MONETARY SERVICES	204.66	0.04	0.10
1 Transpor <i>Transportation</i>	239.40	-0.02	0.01
2 Komunikasi Dan Pengiriman <i>Communications And Delivery Services</i>	118.82	0.02	0.02
3 Sarana Dan Penunjang Transpor <i>Transport Equipment And Support</i>	141.84	0.00	0.89
4 Jasa Keuangan <i>Monetary Services</i>	147.18	9.24	9.24

LANJUTAN TABEL 15.
CONTINUED TABLE 15.

Kelompok dan Sub Kelompok <i>Group and Sub Group</i>	April / April		
	Indeks <i>Index</i>	% Perub. Terhadap / <i>Change To</i>	
		Bulan Lalu <i>Previous Month</i>	Des 2005 <i>Dec 2005</i>
[1]	[20]	[21]	[22]
INDEKS UMUM / GENERAL INDEX	147.63	-0.42	0.44
I. BAHAN MAKANAN / FOOD	123.75	-2.05	-5.60
1 Padi-Padian, Umbi-Umbian Dan Hasilnya <i>Cereals, Roots, and Their Products</i>	145.59	0.03	13.28
2 Daging Dan Hasil-Hasilnya <i>Meats and its products</i>	88.64	-3.09	-5.85
3 Ikan Segar <i>Fresh Fish</i>	137.68	-0.30	-2.88
4 Ikan Diawetkan <i>Preserved Fish</i>	127.33	0.33	-7.20
5 Telur, Susu Dan Hasil-Hasilnya <i>Eggs, Milk & Their Products</i>	116.51	-4.21	-7.84
6 Sayur-Sayuran <i>Vegetables</i>	111.97	-5.93	-18.32
7 Kacang - Kacangan <i>Beans and Nuts</i>	123.14	0.00	0.11
8 Buah - Buah <i>Fruits</i>	123.47	1.45	10.60
9 Bumbu - Bumbuan <i>Spices</i>	106.65	-10.84	-41.21
10 Lemak Dan Minyak <i>Fats And Oil</i>	127.22	-0.17	-1.26
11 Bahan Makanan Lainnya <i>Other Food Items</i>	136.09	0.00	6.32
II. MAKANAN JADI, MINUMAN, ROKOK & TEMBAKAU PREPARED FOOD, BEVERAGES AND TOBACCO PRODUCT	125.49	0.03	1.66
1 Makanan Jadi <i>Prepared Food</i>	126.58	0.05	2.55
2 Minuman Yang Tidak Beralkohol <i>Non-Alcoholic Beverages</i>	125.82	0.04	2.60
3 Tembakau Dan Minuman Beralkohol <i>Tobacco Products And Alcoholic Beverages</i>	123.91	0.02	0.03
III. PERUMAHAN, AIR, LISTRIK, GAS DAN BAHAN BAKAR / HOUSING, WATER, ELECTRICITY, GAS, AND FUEL	167.60	0.07	5.09
1 Biaya Tempat Tinggal <i>Cost of Housing</i>	171.08	0.07	8.14
2 Bahan Bakar, Penerangan Dan Air <i>Fuel, Electricity And Water</i>	193.17	0.00	0.01
3 Perlengkapan Rumah tangga <i>Household equipment</i>	116.29	0.17	-0.47
4 Penyelenggaraan Rumah tangga <i>Household Operation</i>	131.02	0.19	2.69

LANJUTAN TABEL 15.
CONTINUED TABLE 15.

Kelompok dan Sub Kelompok <i>Group and Sub Group</i>	April / April		
	Indeks <i>Index</i>	% Perub. Terhadap / <i>Change To</i>	
		Bulan Lalu <i>Previous Month</i>	Des 2005 <i>Dec 2005</i>
[1]	[23]	[24]	[25]
IV. SANDANG / CLOTHING	130.52	0.97	1.95
1 Sandang Laki-Laki <i>Men's Clothing</i>	124.69	0.02	3.66
2 Sandang Wanita <i>Woman's Clothing</i>	112.79	0.12	0.21
3 Sandang Anak-Anak <i>Children's Clothing</i>	114.58	0.34	0.29
4 Barang Pribadi Dan Sandang Lainnya <i>Personal Effects</i>	168.25	2.83	2.47
V. KESEHATAN / HEALTH	130.72	0.98	9.33
1 Jasa Kesehatan <i>Health Services</i>	169.83	0.00	19.63
2 Obat-obatan <i>Medicines</i>	117.60	0.22	0.47
3 Jasa Perawatan dan Jasmani <i>Personal Care Services</i>	143.98	5.33	17.25
4 Perawatan Jasmani dan Kosmetik <i>Personal Care and Cosmetics</i>	109.77	0.42	1.83
VI. PENDIDIKAN, REKREASI, DAN OLAHRAGA EDUCATION, RECREATION AND SPORTS	125.06	0.13	0.23
1 Jasa Pendidikan <i>Education Service</i>	140.93	0.00	-2.37
2 Kursus-kursus dan Pelatihan <i>Courses and Training</i>	129.95	0.00	30.30
3 Perlengkapan/Peralatan Pendidikan <i>Educational Equipments</i>	118.95	0.00	0.00
4 Rekreasi <i>Recreation</i>	100.72	0.69	1.02
5 Olah Raga <i>Sports</i>	117.78	0.00	0.67
VII. TRANSPOR, KOMUNIKASI DAN JASA KEUANGAN TRANSPORTASI, COMMUNICATIONS AND MONETARY SERVICES	204.67	0.00	0.10
1 Transpor <i>Transportation</i>	239.40	0.00	0.01
2 Komunikasi Dan Pengiriman <i>Communications And Delivery Services</i>	118.82	0.00	0.02
3 Sarana Dan Penunjang Transpor <i>Transport Equipment And Support</i>	141.91	0.05	0.94
4 Jasa Keuangan <i>Monetary Services</i>	147.18	0.00	9.24

LANJUTAN TABEL 15.
CONTINUED TABLE 15.

Kelompok dan Sub Kelompok <i>Group and Sub Group</i>	Indeks <i>Index</i>	Mei / <i>May</i>	
		% Perub. Terhadap / <i>Change To</i>	
		Bulan Lalu <i>Previous Month</i>	Des 2005 <i>Dec 2005</i>
[1]	[26]	[27]	[28]
INDEKS UMUM / <i>GENERAL INDEX</i>	148.45	0.55	1.00
I. BAHAN MAKANAN / <i>FOOD</i>	123.96	0.18	-5.44
1 Padi-Padian, Umbi-Umbian Dan Hasilnya <i>Cereals, Roots, and Their Products</i>	146.56	0.66	14.04
2 Daging Dan Hasil-Hasilnya <i>Meats and its products</i>	91.51	3.24	-2.80
3 Ikan Segar <i>Fresh Fish</i>	132.59	-3.69	-6.47
4 Ikan Diawetkan <i>Preserved Fish</i>	127.94	0.48	-6.76
5 Telur, Susu Dan Hasil-Hasilnya <i>Eggs, Milk & Their Products</i>	117.11	0.51	-7.37
6 Sayur-Sayuran <i>Vegetables</i>	114.80	2.52	-16.27
7 Kacang - Kacangan <i>Beans and Nuts</i>	123.14	0.00	0.11
8 Buah - Buah <i>Fruits</i>	125.60	1.72	12.51
9 Bumbu - Bumbuan <i>Spices</i>	108.67	1.90	-40.09
10 Lemak Dan Minyak <i>Fats And Oil</i>	126.53	-0.54	-1.79
11 Bahan Makanan Lainnya <i>Other Food Items</i>	134.24	-1.36	4.88
II. MAKANAN JADI, MINUMAN, ROKOK & TEMBAKAU <i>PREPARED FOOD, BEVERAGES AND TOBACCO PRODUCT</i>	126.13	0.51	2.18
1 Makanan Jadi <i>Prepared Food</i>	126.58	0.00	2.55
2 Minuman Yang Tidak Beralkohol <i>Non-Alcoholic Beverages</i>	126.35	0.42	3.03
3 Tembakau Dan Minuman Beralkohol <i>Tobacco Products And Alcoholic Beverages</i>	125.43	1.23	1.25
III. PERUMAHAN, AIR, LISTRIK, GAS DAN BAHAN BAKAR / <i>HOUSING, WATER, ELECTRICITY, GAS, AND FUEL</i>	168.57	0.58	5.70
1 Biaya Tempat Tinggal <i>Cost of Housing</i>	171.13	0.03	8.17
2 Bahan Bakar, Penerangan Dan Air <i>Fuel, Electricity And Water</i>	197.77	2.38	2.39
3 Perlengkapan Rumah tangga <i>Household equipment</i>	115.26	-0.89	-1.36
4 Penyelenggaraan Rumah tangga <i>Household Operation</i>	131.02	0.00	2.68

LANJUTAN TABEL 15.
CONTINUED TABLE 15.

Kelompok dan Sub Kelompok <i>Group and Sub Group</i>	Mei / May		
	Indeks <i>Index</i>	% Perub. Terhadap / <i>Change To</i>	
		Bulan Lalu <i>Previous Month</i>	Des 2005 <i>Dec 2005</i>
[1]	[29]	[30]	[31]
IV. SANDANG / CLOTHING	135.85	4.09	6.12
1 Sandang Laki-Laki <i>Men's Clothing</i>	123.57	-0.90	2.73
2 Sandang Wanita <i>Woman's Clothing</i>	113.50	0.63	0.84
3 Sandang Anak-Anak <i>Children's Clothing</i>	114.58	0.00	0.29
4 Barang Pribadi Dan Sandang Lainnya <i>Personal Effects</i>	190.36	13.14	15.93
V. KESEHATAN / HEALTH	130.63	-0.06	9.26
1 Jasa Kesehatan <i>Health Services</i>	169.83	0.00	19.63
2 Obat-obatan <i>Medicines</i>	117.60	0.00	0.47
3 Jasa Perawatan dan Jasmani <i>Personal Care Services</i>	143.98	0.00	17.25
4 Perawatan Jasmani dan Kosmetik <i>Personal Care and Cosmetics</i>	109.61	-0.15	1.68
VI. PENDIDIKAN, REKREASI, DAN OLAHRAGA EDUCATION, RECREATION AND SPORTS	125.33	0.21	0.44
1 Jasa Pendidikan <i>Education Service</i>	141.77	0.60	-1.79
2 Kursus-kursus dan Pelatihan <i>Courses and Training</i>	129.95	0.00	30.30
3 Perlengkapan/Peralatan Pendidikan <i>Educational Equipments</i>	118.95	0.00	0.00
4 Rekreasi <i>Recreation</i>	100.24	-0.48	0.53
5 Olah Raga <i>Sports</i>	117.78	0.00	0.67
VII. TRANSPOR, KOMUNIKASI DAN JASA KEUANGAN TRANSPORTASI, COMMUNICATIONS AND MONETARY SERVICES	205.15	0.24	0.34
1 Transpor <i>Transportation</i>	240.10	0.29	0.30
2 Komunikasi Dan Pengiriman <i>Communications And Delivery Services</i>	118.82	0.00	0.02
3 Sarana Dan Penunjang Transpor <i>Transport Equipment And Support</i>	141.91	0.00	0.94
4 Jasa Keuangan <i>Monetary Services</i>	147.18	0.00	9.24

LANJUTAN TABEL 15.
CONTINUED TABLE 15.

Kelompok dan Sub Kelompok <i>Group and Sub Group</i>	Juni / June		
	Indeks <i>Index</i>	% Perub. Terhadap / <i>Change To</i>	
		Bulan Lalu <i>Previous Month</i>	Des 2005 <i>Dec 2005</i>
[1]	[32]	[33]	[34]
INDEKS UMUM / GENERAL INDEX	148.87	0.29	1.29
I. BAHAN MAKANAN / FOOD	125.57	1.30	-4.21
1 Padi-Padian, Umbi-Umbian Dan Hasilnya <i>Cereals, Roots, and Their Products</i>	149.73	2.16	16.50
2 Daging Dan Hasil-Hasilnya <i>Meats and its products</i>	108.94	19.05	15.71
3 Ikan Segar <i>Fresh Fish</i>	133.31	0.54	-5.97
4 Ikan Diawetkan <i>Preserved Fish</i>	126.98	-0.75	-7.46
5 Telur, Susu Dan Hasil-Hasilnya <i>Eggs, Milk & Their Products</i>	121.23	3.52	-4.11
6 Sayur-Sayuran <i>Vegetables</i>	116.32	1.33	-15.16
7 Kacang - Kacangan <i>Beans and Nuts</i>	123.24	0.08	0.18
8 Buah - Buah <i>Fruits</i>	117.57	-6.39	5.32
9 Bumbu - Bumbuan <i>Spices</i>	96.46	-11.24	-46.83
10 Lemak Dan Minyak <i>Fats And Oil</i>	126.55	0.01	-1.78
11 Bahan Makanan Lainnya <i>Other Food Items</i>	133.87	-0.28	4.59
II. MAKANAN JADI, MINUMAN, ROKOK & TEMBAKAU PREPARED FOOD, BEVERAGES AND TOBACCO PRODUCT	126.13	0.00	2.18
1 Makanan Jadi <i>Prepared Food</i>	126.58	0.00	2.55
2 Minuman Yang Tidak Beralkohol <i>Non-Alcoholic Beverages</i>	126.36	0.01	3.04
3 Tembakau Dan Minuman Beralkohol <i>Tobacco Products And Alcoholic Beverages</i>	125.43	0.00	1.25
III. PERUMAHAN, AIR, LISTRIK, GAS DAN BAHAN BAKAR / HOUSING, WATER, ELECTRICITY, GAS, AND FUEL	168.71	0.08	5.79
1 Biaya Tempat Tinggal <i>Cost of Housing</i>	171.29	0.10	8.27
2 Bahan Bakar, Penerangan Dan Air <i>Fuel, Electricity And Water</i>	197.77	0.00	2.39
3 Perlengkapan Rumah tangga <i>Household equipment</i>	116.20	0.82	-0.55
4 Penyelenggaraan Rumah tangga <i>Household Operation</i>	131.02	0.00	2.68

LANJUTAN TABEL 15.
CONTINUED TABLE 15.

Kelompok dan Sub Kelompok <i>Group and Sub Group</i>	Juni / June		
	Indeks <i>Index</i>	% Perub. Terhadap / <i>Change To</i>	
		Bulan Lalu <i>Previous Month</i>	Des 2005 <i>Dec 2005</i>
[1]	[35]	[36]	[37]
IV. SANDANG / CLOTHING	133.71	-1.58	4.44
1 Sandang Laki-Laki <i>Men's Clothing</i>	123.25	-0.26	2.47
2 Sandang Wanita <i>Woman's Clothing</i>	113.97	0.42	1.26
3 Sandang Anak-Anak <i>Children's Clothing</i>	115.11	0.46	0.76
4 Barang Pribadi Dan Sandang Lainnya <i>Personal Effects</i>	181.22	-4.80	10.37
V. KESEHATAN / HEALTH	130.72	0.07	9.33
1 Jasa Kesehatan <i>Health Services</i>	169.83	0.00	19.63
2 Obat-obatan <i>Medicines</i>	118.01	0.35	0.83
3 Jasa Perawatan dan Jasmani <i>Personal Care Services</i>	143.98	0.00	17.25
4 Perawatan Jasmani dan Kosmetik <i>Personal Care and Cosmetics</i>	109.70	0.08	1.76
VI. PENDIDIKAN, REKREASI, DAN OLAHRAGA EDUCATION, RECREATION AND SPORTS	125.34	0.01	0.45
1 Jasa Pendidikan <i>Education Service</i>	141.77	0.00	-1.79
2 Kursus-kursus dan Pelatihan <i>Courses and Training</i>	129.95	0.00	30.30
3 Perlengkapan/Peralatan Pendidikan <i>Educational Equipments</i>	118.95	0.00	0.00
4 Rekreasi <i>Recreation</i>	100.24	0.00	0.53
5 Olah Raga <i>Sports</i>	118.32	0.46	1.13
VII. TRANSPOR, KOMUNIKASI DAN JASA KEUANGAN TRANSPORTASI, COMMUNICATIONS AND MONETARY SERVICES	205.35	0.09	0.43
1 Transpor <i>Transportation</i>	240.38	0.11	0.42
2 Komunikasi Dan Pengiriman <i>Communications And Delivery Services</i>	118.82	0.00	0.02
3 Sarana Dan Penunjang Transpor <i>Transport Equipment And Support</i>	141.98	0.05	0.99
4 Jasa Keuangan <i>Monetary Services</i>	147.18	0.00	9.24

LANJUTAN TABEL 15.
CONTINUED TABLE 15.

Kelompok dan Sub Kelompok <i>Group and Sub Group</i>	Juli / July		
	Indeks <i>Index</i>	% Perub. Terhadap / <i>Change To</i>	
		Bulan Lalu <i>Previous Month</i>	Des 2005 <i>Dec 2005</i>
[1]	[38]	[39]	[40]
INDEKS UMUM / GENERAL INDEX	149.84	0.65	1.94
I. BAHAN MAKANAN / FOOD	127.21	1.30	-2.96
1 Padi-Padian, Umbi-Umbian Dan Hasilnya <i>Cereals, Roots, and Their Products</i>	154.70	3.32	20.37
2 Daging Dan Hasil-Hasilnya <i>Meats and its products</i>	111.50	2.35	18.44
3 Ikan Segar <i>Fresh Fish</i>	133.80	0.37	-5.62
4 Ikan Diawetkan <i>Preserved Fish</i>	128.29	1.03	-6.50
5 Telur, Susu Dan Hasil-Hasilnya <i>Eggs, Milk & Their Products</i>	126.13	4.05	-0.23
6 Sayur-Sayuran <i>Vegetables</i>	114.28	-1.75	-16.64
7 Kacang - Kacangan <i>Beans and Nuts</i>	122.66	-0.47	-0.29
8 Buah - Buah <i>Fruits</i>	113.02	-3.87	1.24
9 Bumbu - Bumbuan <i>Spices</i>	99.12	2.75	-45.36
10 Lemak Dan Minyak <i>Fats And Oil</i>	126.54	-0.01	-1.78
11 Bahan Makanan Lainnya <i>Other Food Items</i>	133.87	0.00	4.59
II. MAKANAN JADI, MINUMAN, ROKOK & TEMBAKAU PREPARED FOOD, BEVERAGES AND TOBACCO PRODUCT	125.86	-0.22	1.96
1 Makanan Jadi <i>Prepared Food</i>	126.58	0.00	2.55
2 Minuman Yang Tidak Beralkohol <i>Non-Alcoholic Beverages</i>	124.85	-1.19	1.81
3 Tembakau Dan Minuman Beralkohol <i>Tobacco Products And Alcoholic Beverages</i>	125.47	0.03	1.29
III. PERUMAHAN, AIR, LISTRIK, GAS DAN BAHAN BAKAR / HOUSING, WATER, ELECTRICITY, GAS, AND FUEL	168.88	0.10	5.89
1 Biaya Tempat Tinggal <i>Cost of Housing</i>	171.25	-0.03	8.25
2 Bahan Bakar, Penerangan Dan Air <i>Fuel, Electricity And Water</i>	198.50	0.37	2.77
3 Perlengkapan Rumah tangga <i>Household equipment</i>	116.31	0.09	-0.46
4 Penyelenggaraan Rumah tangga <i>Household Operation</i>	131.20	0.14	2.83

LANJUTAN TABEL 15.
CONTINUED TABLE 15.

Kelompok dan Sub Kelompok <i>Group and Sub Group</i>	Juli / July		
	Indeks <i>Index</i>	% Perub. Terhadap / <i>Change To</i>	
		Bulan Lalu <i>Previous Month</i>	Des 2005 <i>Dec 2005</i>
[1]	[41]	[42]	[43]
IV. SANDANG / CLOTHING	135.19	1.11	5.61
1 Sandang Laki-Laki <i>Men's Clothing</i>	123.42	0.14	2.61
2 Sandang Wanita <i>Woman's Clothing</i>	115.20	1.08	2.35
3 Sandang Anak-Anak <i>Children's Clothing</i>	116.10	0.87	1.63
4 Barang Pribadi Dan Sandang Lainnya <i>Personal Effects</i>	184.96	2.07	12.65
V. KESEHATAN / HEALTH	131.19	0.36	9.73
1 Jasa Kesehatan <i>Health Services</i>	169.83	0.00	19.63
2 Obat-obatan <i>Medicines</i>	119.01	0.85	1.68
3 Jasa Perawatan dan Jasmani <i>Personal Care Services</i>	143.98	0.00	17.25
4 Perawatan Jasmani dan Kosmetik <i>Personal Care and Cosmetics</i>	110.44	0.67	2.44
VI. PENDIDIKAN, REKREASI, DAN OLAHRAGA EDUCATION, RECREATION AND SPORTS	133.23	6.30	6.78
1 Jasa Pendidikan <i>Education Service</i>	157.06	10.78	8.81
2 Kursus-kursus dan Pelatihan <i>Courses and Training</i>	129.95	0.00	30.30
3 Perlengkapan/Peralatan Pendidikan <i>Educational Equipments</i>	122.76	3.21	3.21
4 Rekreasi <i>Recreation</i>	100.24	0.00	0.53
5 Olah Raga <i>Sports</i>	121.37	2.57	3.73
VII. TRANSPOR, KOMUNIKASI DAN JASA KEUANGAN TRANSPORTASI, COMMUNICATIONS AND MONETARY SERVICES	205.41	0.03	0.46
1 Transpor <i>Transportation</i>	240.46	0.04	0.45
2 Komunikasi Dan Pengiriman <i>Communications And Delivery Services</i>	118.82	0.00	0.02
3 Sarana Dan Penunjang Transpor <i>Transport Equipment And Support</i>	141.98	0.00	0.99
4 Jasa Keuangan <i>Monetary Services</i>	147.18	0.00	9.24

LANJUTAN TABEL 15.
CONTINUED TABLE 15.

Kelompok dan Sub Kelompok <i>Group and Sub Group</i>	Agustus / August		
	Indeks <i>Index</i>	% Perub. Terhadap / <i>Change To</i>	
		Bulan Lalu <i>Previous Month</i>	Des 2005 <i>Dec 2005</i>
[1]	[44]	[45]	[46]
INDEKS UMUM / GENERAL INDEX	149.80	-0.03	1.92
I. BAHAN MAKANAN / FOOD	126.45	-0.60	-3.54
1 Padi-Padian, Umbi-Umbian Dan Hasilnya <i>Cereals, Roots, and Their Products</i>	153.73	-0.63	19.62
2 Daging Dan Hasil-Hasilnya <i>Meats and its products</i>	107.79	-3.33	14.49
3 Ikan Segar <i>Fresh Fish</i>	136.82	2.26	-3.49
4 Ikan Diawetkan <i>Preserved Fish</i>	128.18	-0.09	-6.59
5 Telur, Susu Dan Hasil-Hasilnya <i>Eggs, Milk & Their Products</i>	127.78	1.31	1.07
6 Sayur-Sayuran <i>Vegetables</i>	116.12	1.61	-15.30
7 Kacang - Kacangan <i>Beans and Nuts</i>	121.70	-0.78	-1.07
8 Buah - Buah <i>Fruits</i>	110.87	-1.91	-0.69
9 Bumbu - Bumbuan <i>Spices</i>	91.89	-7.28	-49.34
10 Lemak Dan Minyak <i>Fats And Oil</i>	124.01	-2.00	-3.74
11 Bahan Makanan Lainnya <i>Other Food Items</i>	134.56	0.52	5.13
II. MAKANAN JADI, MINUMAN, ROKOK & TEMBAKAU PREPARED FOOD, BEVERAGES AND TOBACCO PRODUCT	125.81	-0.03	1.93
1 Makanan Jadi <i>Prepared Food</i>	126.58	0.00	2.55
2 Minuman Yang Tidak Beralkohol <i>Non-Alcoholic Beverages</i>	124.64	-0.17	1.63
3 Tembakau Dan Minuman Beralkohol <i>Tobacco Products And Alcoholic Beverages</i>	125.47	0.00	1.28
III. PERUMAHAN, AIR, LISTRIK, GAS DAN BAHAN BAKAR / HOUSING, WATER, ELECTRICITY, GAS, AND FUEL	169.39	0.30	6.21
1 Biaya Tempat Tinggal <i>Cost of Housing</i>	172.11	0.50	8.79
2 Bahan Bakar, Penerangan Dan Air <i>Fuel, Electricity And Water</i>	198.49	0.00	2.76
3 Perlengkapan Rumah tangga <i>Household equipment</i>	116.32	0.01	-0.45
4 Penyelenggaraan Rumah tangga <i>Household Operation</i>	131.20	0.00	2.83

LANJUTAN TABEL 15.
CONTINUED TABLE 15.

Kelompok dan Sub Kelompok <i>Group and Sub Group</i>	Agustus / August		
	Indeks <i>Index</i>	% Perub. Terhadap / <i>Change To</i>	
		Bulan Lalu <i>Previous Month</i>	Des 2005 <i>Dec 2005</i>
[1]	[47]	[48]	[49]
IV. SANDANG / CLOTHING	134.76	-0.32	5.27
1 Sandang Laki-Laki <i>Men's Clothing</i>	123.35	-0.06	2.54
2 Sandang Wanita <i>Woman's Clothing</i>	114.84	-0.31	2.03
3 Sandang Anak-Anak <i>Children's Clothing</i>	115.02	-0.93	0.68
4 Barang Pribadi Dan Sandang Lainnya <i>Personal Effects</i>	184.38	-0.31	12.29
V. KESEHATAN / HEALTH	131.19	0.00	9.73
1 Jasa Kesehatan <i>Health Services</i>	169.83	0.00	19.63
2 Obat-obatan <i>Medicines</i>	119.01	0.00	1.68
3 Jasa Perawatan dan Jasmani <i>Personal Care Services</i>	143.98	0.00	17.25
4 Perawatan Jasmani dan Kosmetik <i>Personal Care and Cosmetics</i>	110.44	0.00	2.44
VI. PENDIDIKAN, REKREASI, DAN OLAHRAGA EDUCATION, RECREATION AND SPORTS	135.50	1.70	8.59
1 Jasa Pendidikan <i>Education Service</i>	157.32	0.17	8.99
2 Kursus-kursus dan Pelatihan <i>Courses and Training</i>	129.95	0.00	30.30
3 Perlengkapan/Peralatan Pendidikan <i>Educational Equipments</i>	132.13	7.64	11.09
4 Rekreasi <i>Recreation</i>	100.24	0.00	0.53
5 Olah Raga <i>Sports</i>	121.37	0.00	3.73
VII. TRANSPOR, KOMUNIKASI DAN JASA KEUANGAN TRANSPORTASI, COMMUNICATIONS AND MONETARY SERVICES	205.48	0.04	0.50
1 Transpor <i>Transportation</i>	240.57	0.04	0.50
2 Komunikasi Dan Pengiriman <i>Communications And Delivery Services</i>	118.82	0.00	0.02
3 Sarana Dan Penunjang Transpor <i>Transport Equipment And Support</i>	141.98	0.00	0.99
4 Jasa Keuangan <i>Monetary Services</i>	147.18	0.00	9.24

LANJUTAN TABEL 15.
CONTINUED TABLE 15.

Kelompok dan Sub Kelompok <i>Group and Sub Group</i>	September / <i>September</i>		
	Indeks <i>Index</i>	% Perub. Terhadap / <i>Change To</i>	
		Bulan Lalu <i>Previous Month</i>	Des 2005 <i>Dec 2005</i>
[1]	[50]	[51]	[52]
INDEKS UMUM / <i>GENERAL INDEX</i>	150.63	0.55	2.48
I. BAHAN MAKANAN / <i>FOOD</i>	129.30	2.26	-1.37
1 Padi-Padian, Umbi-Umbian Dan Hasilnya <i>Cereals, Roots, and Their Products</i>	150.46	-2.13	17.07
2 Daging Dan Hasil-Hasilnya <i>Meats and its products</i>	108.69	0.84	15.46
3 Ikan Segar <i>Fresh Fish</i>	138.49	1.22	-2.31
4 Ikan Diawetkan <i>Preserved Fish</i>	127.52	-0.51	-7.06
5 Telur, Susu Dan Hasil-Hasilnya <i>Eggs, Milk & Their Products</i>	125.16	-2.05	-1.00
6 Sayur-Sayuran <i>Vegetables</i>	119.45	2.87	-12.87
7 Kacang - Kacangan <i>Beans and Nuts</i>	122.42	0.59	-0.48
8 Buah - Buah <i>Fruits</i>	112.81	1.75	1.05
9 Bumbu - Bumbuan <i>Spices</i>	124.47	35.44	-31.39
10 Lemak Dan Minyak <i>Fats And Oil</i>	120.25	-3.04	-6.67
11 Bahan Makanan Lainnya <i>Other Food Items</i>	133.96	-0.44	4.66
II. MAKANAN JADI, MINUMAN, ROKOK & TEMBAKAU <i>PREPARED FOOD, BEVERAGES AND TOBACCO PRODUCT</i>	125.53	-0.22	1.70
1 Makanan Jadi <i>Prepared Food</i>	126.00	-0.46	2.08
2 Minuman Yang Tidak Beralkohol <i>Non-Alcoholic Beverages</i>	124.57	-0.06	1.58
3 Tembakau Dan Minuman Beralkohol <i>Tobacco Products And Alcoholic Beverages</i>	125.47	0.00	1.28
III. PERUMAHAN, AIR, LISTRIK, GAS DAN BAHAN BAKAR / <i>HOUSING, WATER, ELECTRICITY, GAS, AND FUEL</i>	169.66	0.16	6.38
1 Biaya Tempat Tinggal <i>Cost of Housing</i>	172.28	0.10	8.89
2 Bahan Bakar, Penerangan Dan Air <i>Fuel, Electricity And Water</i>	199.26	0.39	3.16
3 Perlengkapan Rumah tangga <i>Household equipment</i>	116.53	0.18	-0.27
4 Penyelenggaraan Rumah tangga <i>Household Operation</i>	131.20	0.00	2.83

LANJUTAN TABEL 15.
CONTINUED TABLE 15.

Kelompok dan Sub Kelompok <i>Group and Sub Group</i>	September / <i>September</i>		
	Indeks <i>Index</i>	% Perub. Terhadap / <i>Change To</i>	
		Bulan Lalu <i>Previous Month</i>	Des 2005 <i>Dec 2005</i>
[1]	[53]	[54]	[55]
IV. SANDANG / <i>CLOTHING</i>	133.88	-0.65	4.58
1 Sandang Laki-Laki <i>Men's Clothing</i>	126.27	2.37	4.97
2 Sandang Wanita <i>Woman's Clothing</i>	115.61	0.67	2.71
3 Sandang Anak-Anak <i>Children's Clothing</i>	114.68	-0.29	0.39
4 Barang Pribadi Dan Sandang Lainnya <i>Personal Effects</i>	176.41	-4.32	7.44
V. KESEHATAN / <i>HEALTH</i>	131.24	0.04	9.77
1 Jasa Kesehatan <i>Health Services</i>	169.83	0.00	19.63
2 Obat-obatan <i>Medicines</i>	119.53	0.43	2.12
3 Jasa Perawatan dan Jasmani <i>Personal Care Services</i>	143.98	0.00	17.25
4 Perawatan Jasmani dan Kosmetik <i>Personal Care and Cosmetics</i>	110.44	0.00	2.44
VI. PENDIDIKAN, REKREASI, DAN OLAHRAGA <i>EDUCATION, RECREATION AND SPORTS</i>	135.50	0.00	8.59
1 Jasa Pendidikan <i>Education Service</i>	157.32	0.00	8.99
2 Kursus-kursus dan Pelatihan <i>Courses and Training</i>	129.95	0.00	30.30
3 Perlengkapan/Peralatan Pendidikan <i>Educational Equipments</i>	132.13	0.00	11.09
4 Rekreasi <i>Recreation</i>	100.24	0.00	0.53
5 Olah Raga <i>Sports</i>	121.37	0.00	3.73
VII. TRANSPOR, KOMUNIKASI DAN JASA KEUANGAN <i>TRANSPORTASI, COMMUNICATIONS AND MONETARY SERVICES</i>	205.35	-0.06	0.44
1 Transpor <i>Transportation</i>	240.37	-0.08	0.41
2 Komunikasi Dan Pengiriman <i>Communications And Delivery Services</i>	118.82	0.00	0.02
3 Sarana Dan Penunjang Transpor <i>Transport Equipment And Support</i>	142.10	0.08	1.08
4 Jasa Keuangan <i>Monetary Services</i>	147.18	0.00	9.24

LANJUTAN TABEL 15.
CONTINUED TABLE 15.

Kelompok dan Sub Kelompok <i>Group and Sub Group</i>	Oktober / October		
	Indeks <i>Index</i>	% Perub. Terhadap / <i>Change To</i>	
		Bulan Lalu <i>Previous Month</i>	Des 2005 <i>Dec 2005</i>
[1]	[56]	[57]	[58]
INDEKS UMUM / GENERAL INDEX	151.57	0.63	3.13
I. BAHAN MAKANAN / FOOD	130.47	0.91	-0.47
1 Padi-Padian, Umbi-Umbian Dan Hasilnya <i>Cereals, Roots, and Their Products</i>	150.75	0.19	17.30
2 Daging Dan Hasil-Hasilnya <i>Meats and its products</i>	110.36	1.54	17.23
3 Ikan Segar <i>Fresh Fish</i>	136.85	-1.18	-3.47
4 Ikan Diawetkan <i>Preserved Fish</i>	127.52	0.00	-7.06
5 Telur, Susu Dan Hasil-Hasilnya <i>Eggs, Milk & Their Products</i>	128.20	2.43	1.41
6 Sayur-Sayuran <i>Vegetables</i>	122.84	2.84	-10.40
7 Kacang - Kacangan <i>Beans and Nuts</i>	124.48	1.68	1.19
8 Buah - Buah <i>Fruits</i>	115.83	2.68	3.75
9 Bumbu - Bumbuan <i>Spices</i>	123.60	-0.70	-31.86
10 Lemak Dan Minyak <i>Fats And Oil</i>	129.20	7.44	0.28
11 Bahan Makanan Lainnya <i>Other Food Items</i>	136.26	1.71	6.45
II. MAKANAN JADI, MINUMAN, ROKOK & TEMBAKAU PREPARED FOOD, BEVERAGES AND TOBACCO PRODUCT	125.58	0.04	1.74
1 Makanan Jadi <i>Prepared Food</i>	126.00	0.00	2.08
2 Minuman Yang Tidak Beralkohol <i>Non-Alcoholic Beverages</i>	124.81	0.19	1.77
3 Tembakau Dan Minuman Beralkohol <i>Tobacco Products And Alcoholic Beverages</i>	125.47	0.00	1.28
III. PERUMAHAN, AIR, LISTRIK, GAS DAN BAHAN BAKAR / HOUSING, WATER, ELECTRICITY, GAS, AND FUEL	170.73	0.63	7.05
1 Biaya Tempat Tinggal <i>Cost of Housing</i>	172.79	0.30	9.22
2 Bahan Bakar, Penerangan Dan Air <i>Fuel, Electricity And Water</i>	201.46	1.11	4.30
3 Perlengkapan Rumah tangga <i>Household equipment</i>	116.53	0.00	-0.27
4 Penyelenggaraan Rumah tangga <i>Household Operation</i>	133.17	1.50	4.37

LANJUTAN TABEL 15.
CONTINUED TABLE 15.

Kelompok dan Sub Kelompok <i>Group and Sub Group</i>	Oktober / October		
	Indeks <i>Index</i>	% Perub. Terhadap / <i>Change To</i>	
		Bulan Lalu <i>Previous Month</i>	Des 2005 <i>Dec 2005</i>
[1]	[59]	[60]	[61]
IV. SANDANG / CLOTHING	136.42	1.90	6.57
1 Sandang Laki-Laki <i>Men's Clothing</i>	130.41	3.28	8.42
2 Sandang Wanita <i>Woman's Clothing</i>	118.76	2.72	5.51
3 Sandang Anak-Anak <i>Children's Clothing</i>	115.25	0.49	0.88
4 Barang Pribadi Dan Sandang Lainnya <i>Personal Effects</i>	177.36	0.54	8.02
V. KESEHATAN / HEALTH	131.39	0.12	9.89
1 Jasa Kesehatan <i>Health Services</i>	169.83	0.00	19.63
2 Obat-obatan <i>Medicines</i>	121.11	1.32	3.47
3 Jasa Perawatan dan Jasmani <i>Personal Care Services</i>	143.98	0.00	17.25
4 Perawatan Jasmani dan Kosmetik <i>Personal Care and Cosmetics</i>	110.44	0.00	2.44
VI. PENDIDIKAN, REKREASI, DAN OLAHRAGA EDUCATION, RECREATION AND SPORTS	135.50	0.00	8.59
1 Jasa Pendidikan <i>Education Service</i>	157.32	0.00	8.99
2 Kursus-kursus dan Pelatihan <i>Courses and Training</i>	129.95	0.00	30.30
3 Perlengkapan/Peralatan Pendidikan <i>Educational Equipments</i>	132.13	0.00	11.09
4 Rekreasi <i>Recreation</i>	100.24	0.00	0.53
5 Olah Raga <i>Sports</i>	121.37	0.00	3.73
VII. TRANSPOR, KOMUNIKASI DAN JASA KEUANGAN TRANSPORTASI, COMMUNICATIONS AND MONETARY SERVICES	206.39	0.50	0.94
1 Transpor <i>Transportation</i>	241.85	0.62	1.03
2 Komunikasi Dan Pengiriman <i>Communications And Delivery Services</i>	118.82	0.00	0.02
3 Sarana Dan Penunjang Transpor <i>Transport Equipment And Support</i>	142.10	0.00	1.08
4 Jasa Keuangan <i>Monetary Services</i>	147.18	0.00	9.24

LANJUTAN TABEL 15.
CONTINUED TABLE 15.

Kelompok dan Sub Kelompok <i>Group and Sub Group</i>	Nopember / <i>November</i>		
	Indeks <i>Index</i>	% Perub. Terhadap / <i>Change To</i>	
		Bulan Lalu <i>Previous Month</i>	Des 2005 <i>Dec 2005</i>
[1]	[62]	[63]	[64]
INDEKS UMUM / <i>GENERAL INDEX</i>	152.41	0.55	3.69
I. BAHAN MAKANAN / <i>FOOD</i>	131.42	0.73	0.25
1 Padi-Padian, Umbi-Umbian Dan Hasilnya <i>Cereals, Roots, and Their Products</i>	150.77	0.01	17.31
2 Daging Dan Hasil-Hasilnya <i>Meats and its products</i>	109.34	-0.92	16.15
3 Ikan Segar <i>Fresh Fish</i>	136.12	-0.54	-3.98
4 Ikan Diawetkan <i>Preserved Fish</i>	128.51	0.78	-6.34
5 Telur, Susu Dan Hasil-Hasilnya <i>Eggs, Milk & Their Products</i>	130.32	1.65	3.08
6 Sayur-Sayuran <i>Vegetables</i>	132.96	8.24	-3.02
7 Kacang - Kacangan <i>Beans and Nuts</i>	120.59	-3.12	-1.97
8 Buah - Buah <i>Fruits</i>	115.35	-0.41	3.33
9 Bumbu - Bumbuan <i>Spices</i>	123.20	-0.32	-32.09
10 Lemak Dan Minyak <i>Fats And Oil</i>	130.91	1.32	1.61
11 Bahan Makanan Lainnya <i>Other Food Items</i>	136.26	0.00	6.45
II. MAKANAN JADI, MINUMAN, ROKOK & TEMBAKAU <i>PREPARED FOOD, BEVERAGES AND TOBACCO PRODUCT</i>	126.69	0.88	2.64
1 Makanan Jadi <i>Prepared Food</i>	127.73	1.37	3.48
2 Minuman Yang Tidak Beralkohol <i>Non-Alcoholic Beverages</i>	126.55	1.39	3.19
3 Tembakau Dan Minuman Beralkohol <i>Tobacco Products And Alcoholic Beverages</i>	125.43	-0.02	1.26
III. PERUMAHAN, AIR, LISTRIK, GAS DAN BAHAN BAKAR / <i>HOUSING, WATER, ELECTRICITY, GAS, AND FUEL</i>	171.84	0.65	7.75
1 Biaya Tempat Tinggal <i>Cost of Housing</i>	173.47	0.39	9.65
2 Bahan Bakar, Penerangan Dan Air <i>Fuel, Electricity And Water</i>	203.77	1.14	5.50
3 Perlengkapan Rumah tangga <i>Household equipment</i>	117.55	0.88	0.61
4 Penyelenggaraan Rumah tangga <i>Household Operation</i>	134.33	0.87	5.28

LANJUTAN TABEL 15.
CONTINUED TABLE 15.

Kelompok dan Sub Kelompok <i>Group and Sub Group</i>	Nopember / <i>November</i>		
	Indeks <i>Index</i>	% Perub. Terhadap / <i>Change To</i>	
		Bulan Lalu <i>Previous Month</i>	Des 2005 <i>Dec 2005</i>
[1]	[65]	[66]	[67]
IV. SANDANG / <i>CLOTHING</i>	138.24	1.33	7.98
1 Sandang Laki-Laki <i>Men's Clothing</i>	130.47	0.04	8.46
2 Sandang Wanita <i>Woman's Clothing</i>	119.22	0.39	5.92
3 Sandang Anak-Anak <i>Children's Clothing</i>	115.25	0.00	0.88
4 Barang Pribadi Dan Sandang Lainnya <i>Personal Effects</i>	184.07	3.78	12.10
V. KESEHATAN / <i>HEALTH</i>	131.39	0.00	9.89
1 Jasa Kesehatan <i>Health Services</i>	169.83	0.00	19.63
2 Obat-obatan <i>Medicines</i>	121.11	0.00	3.47
3 Jasa Perawatan dan Jasmani <i>Personal Care Services</i>	143.98	0.00	17.25
4 Perawatan Jasmani dan Kosmetik <i>Personal Care and Cosmetics</i>	110.44	0.00	2.44
VI. PENDIDIKAN, REKREASI, DAN OLAHRAGA <i>EDUCATION, RECREATION AND SPORTS</i>	135.50	0.00	8.59
1 Jasa Pendidikan <i>Education Service</i>	157.32	0.00	8.99
2 Kursus-kursus dan Pelatihan <i>Courses and Training</i>	129.95	0.00	30.30
3 Perlengkapan/Peralatan Pendidikan <i>Educational Equipments</i>	132.13	0.00	11.09
4 Rekreasi <i>Recreation</i>	100.24	0.00	0.53
5 Olah Raga <i>Sports</i>	121.37	0.00	3.73
VII. TRANSPOR, KOMUNIKASI DAN JASA KEUANGAN <i>TRANSPORTASI, COMMUNICATIONS AND MONETARY SERVICES</i>	206.34	-0.02	0.92
1 Transpor <i>Transportation</i>	241.78	-0.03	1.00
2 Komunikasi Dan Pengiriman <i>Communications And Delivery Services</i>	118.82	0.00	0.02
3 Sarana Dan Penunjang Transpor <i>Transport Equipment And Support</i>	142.10	0.00	1.08
4 Jasa Keuangan <i>Monetary Services</i>	147.18	0.00	9.24

LANJUTAN TABEL 15.
CONTINUED TABLE 15.

Kelompok dan Sub Kelompok <i>Group and Sub Group</i>	Desember / December		
	Indeks <i>Index</i>	% Perub. Terhadap / <i>Change To</i>	
		Bulan Lalu <i>Previous Month</i>	Des 2005 <i>Dec 2005</i>
[1]	[68]	[69]	[70]
INDEKS UMUM / GENERAL INDEX	155.43	1.99	5.75
I. BAHAN MAKANAN / FOOD	137.54	4.66	4.92
1 Padi-Padian, Umbi-Umbian Dan Hasilnya <i>Cereals, Roots, and Their Products</i>	156.38	3.72	21.68
2 Daging Dan Hasil-Hasilnya <i>Meats and its products</i>	106.01	-3.05	12.61
3 Ikan Segar <i>Fresh Fish</i>	145.83	7.13	2.86
4 Ikan Diawetkan <i>Preserved Fish</i>	129.47	0.75	-5.64
5 Telur, Susu Dan Hasil-Hasilnya <i>Eggs, Milk & Their Products</i>	129.16	-0.89	2.17
6 Sayur-Sayuran <i>Vegetables</i>	124.10	-6.66	-9.48
7 Kacang - Kacangan <i>Beans and Nuts</i>	121.30	0.59	-1.39
8 Buah - Buah <i>Fruits</i>	114.84	-0.44	2.87
9 Bumbu - Bumbuan <i>Spices</i>	167.43	35.90	-7.70
10 Lemak Dan Minyak <i>Fats And Oil</i>	132.24	1.02	2.64
11 Bahan Makanan Lainnya <i>Other Food Items</i>	136.26	0.00	6.45
II. MAKANAN JADI, MINUMAN, ROKOK & TEMBAKAU PREPARED FOOD, BEVERAGES AND TOBACCO PRODUCST	130.08	2.67	5.38
1 Makanan Jadi <i>Prepared Food</i>	128.16	0.34	3.83
2 Minuman Yang Tidak Beralkohol <i>Non-Alcoholic Beverages</i>	128.79	1.77	5.02
3 Tembakau Dan Minuman Beralkohol <i>Tobacco Products And Alcoholic Beverages</i>	133.23	6.22	7.55
III. PERUMAHAN, AIR, LISTRIK, GAS DAN BAHAN BAKAR / HOUSING, WATER, ELECTRICITY, GAS, AND FUEL	173.91	1.20	9.05
1 Biaya Tempat Tinggal <i>Cost of Housing</i>	174.22	0.43	10.12
2 Bahan Bakar, Penerangan Dan Air <i>Fuel, Electricity And Water</i>	210.67	3.39	9.07
3 Perlengkapan Rumah tangga <i>Household equipment</i>	117.77	0.18	0.79
4 Penyelenggaraan Rumah tangga <i>Household Operation</i>	135.14	0.60	5.91

LANJUTAN TABEL 15.
CONTINUED TABLE 15.

Kelompok dan Sub Kelompok <i>Group and Sub Group</i>	Desember / December		
	Indeks <i>Index</i>	% Perub. Terhadap / <i>Change To</i>	
		Bulan Lalu <i>Previous Month</i>	Des 2005 <i>Dec 2005</i>
[1]	[71]	[72]	[73]
IV. SANDANG / CLOTHING	139.81	1.14	9.21
1 Sandang Laki-Laki <i>Men's Clothing</i>	130.97	0.38	8.88
2 Sandang Wanita <i>Woman's Clothing</i>	119.31	0.07	6.00
3 Sandang Anak-Anak <i>Children's Clothing</i>	116.68	1.24	2.13
4 Barang Pribadi Dan Sandang Lainnya <i>Personal Effects</i>	188.84	2.59	15.01
V. KESEHATAN / HEALTH	131.47	0.06	9.96
1 Jasa Kesehatan <i>Health Services</i>	169.87	0.03	19.66
2 Obat-obatan <i>Medicines</i>	121.49	0.31	3.80
3 Jasa Perawatan dan Jasmani <i>Personal Care Services</i>	143.98	0.00	17.25
4 Perawatan Jasmani dan Kosmetik <i>Personal Care and Cosmetics</i>	110.49	0.05	2.50
VI. PENDIDIKAN, REKREASI, DAN OLAHRAGA EDUCATION, RECREATION AND SPORTS	135.77	0.20	8.81
1 Jasa Pendidikan <i>Education Service</i>	157.32	0.00	8.99
2 Kursus-kursus dan Pelatihan <i>Courses and Training</i>	129.95	0.00	30.30
3 Perlengkapan/Peralatan Pendidikan <i>Educational Equipments</i>	132.13	0.00	11.09
4 Rekreasi <i>Recreation</i>	100.51	0.27	0.80
5 Olah Raga <i>Sports</i>	132.76	9.39	13.47
VII. TRANSPOR, KOMUNIKASI DAN JASA KEUANGAN TRANSPORTASI, COMMUNICATIONS AND MONETARY SERVICES	206.45	0.06	0.97
1 Transpor <i>Transportation</i>	241.94	0.07	1.07
2 Komunikasi Dan Pengiriman <i>Communications And Delivery Services</i>	118.82	0.00	0.02
3 Sarana Dan Penunjang Transpor <i>Transport Equipment And Support</i>	142.10	0.00	1.08
4 Jasa Keuangan <i>Monetary Services</i>	147.18	0.00	9.24

TABEL / TABLE : 16
 INDEKS HARGA KONSUMEN (IHK), DAN PERSENTASE PERUBAHAN DI KOTA BINJAI, 2006
 CONSUMER PRICE INDEX (CPI), AND PERCENTAGE OF CHANGE IN BINJAI CITY, 2006
 (TAHUN 2002 = 100)

Kelompok dan Sub Kelompok <i>Group and Sub Group</i>	Januari / January		
	Indeks <i>Index</i>	% Perub. Terhadap / <i>Change To</i>	
		Bulan Lalu <i>Previous Month</i>	Des 2005 <i>Dec 2005</i>
[1]	[2]	[3]	[4]
INDEKS UMUM / GENERAL INDEX	149.60	-0.50	-0.50
I. BAHAN MAKANAN / FOOD	140.04	-2.83	-2.83
1 Padi-Padian, Umbi-Umbian Dan Hasilnya <i>Cereals, Roots, and Their Products</i>	157.07	7.54	7.54
2 Daging Dan Hasil-Hasilnya <i>Meats and its products</i>	94.92	-3.34	-3.34
3 Ikan Segar <i>Fresh Fish</i>	179.29	-2.69	-2.69
4 Ikan Diawetkan <i>Preserved Fish</i>	124.69	-2.02	-2.02
5 Telur, Susu Dan Hasil-Hasilnya <i>Eggs, Milk & Their Products</i>	121.40	0.63	0.63
6 Sayur-Sayuran <i>Vegetables</i>	122.52	-13.15	-13.15
7 Kacang - Kacangan <i>Beans and Nuts</i>	126.24	-0.03	-0.03
8 Buah - Buah <i>Fruits</i>	116.30	-4.02	-4.02
9 Bumbu - Bumbuan <i>Spices</i>	138.52	-18.00	-18.00
10 Lemak Dan Minyak <i>Fats And Oil</i>	130.42	-2.39	-2.39
11 Bahan Makanan Lainnya <i>Other Food Items</i>	154.47	2.23	2.23
II. MAKANAN JADI, MINUMAN, ROKOK & TEMBAKAU PREPARED FOOD, BEVERAGES AND TOBACCO PRODUCST	130.54	-0.08	-0.08
1 Makanan Jadi <i>Prepared Food</i>	134.39	0.00	0.00
2 Minuman Yang Tidak Beralkohol <i>Non-Alcoholic Beverages</i>	137.15	-0.36	-0.36
3 Tembakau Dan Minuman Beralkohol <i>Tobacco Products And Alcoholic Beverages</i>	119.87	0.00	0.00
III. PERUMAHAN, AIR, LISTRIK, GAS DAN BAHAN BAKAR / HOUSING, WATER, ELECTRICITY, GAS, AND FUEL	155.47	1.18	1.18
1 Biaya Tempat Tinggal <i>Cost of Housing</i>	154.44	2.00	2.00
2 Bahan Bakar, Penerangan Dan Air <i>Fuel, Electricity And Water</i>	172.75	0.00	0.00
3 Perlengkapan Rumah tangga <i>Household equipment</i>	119.25	-0.74	-0.74
4 Penyelenggaraan Rumah tangga <i>Household Operation</i>	148.21	0.15	0.15

LANJUTAN TABEL 16.
CONTINUED TABLE 16.

Kelompok dan Sub Kelompok <i>Group and Sub Group</i>	Januari / <i>January</i>		
	Indeks <i>Index</i>	% Perub. Terhadap / <i>Change To</i>	
		Bulan Lalu <i>Previous Month</i>	Des 2005 <i>Dec 2005</i>
[1]	[5]	[6]	[7]
IV. SANDANG / CLOTHING	142.10	0.42	0.42
1 Sandang Laki-Laki <i>Men's Clothing</i>	127.59	0.04	0.04
2 Sandang Wanita <i>Woman's Clothing</i>	112.66	-0.21	-0.21
3 Sandang Anak-Anak <i>Children's Clothing</i>	120.76	-0.28	-0.28
4 Barang Pribadi Dan Sandang Lainnya <i>Personal Effects</i>	206.02	1.35	1.35
V. KESEHATAN / HEALTH	147.68	2.99	2.99
1 Jasa Kesehatan <i>Health Services</i>	155.82	16.57	16.57
2 Obat-obatan <i>Medicines</i>	116.58	0.18	0.18
3 Jasa Perawatan dan Jasmani <i>Personal Care Services</i>	168.16	0.00	0.00
4 Perawatan Jasmani dan Kosmetik <i>Personal Care and Cosmetics</i>	146.64	0.32	0.32
VI. PENDIDIKAN, REKREASI, DAN OLAHRAGA EDUCATION, RECREATION AND SPORTS	132.44	0.38	0.38
1 Jasa Pendidikan <i>Education Service</i>	138.82	-1.69	-1.69
2 Kursus-kursus dan Pelatihan <i>Courses and Training</i>	201.68	29.51	29.51
3 Perlengkapan/Peralatan Pendidikan <i>Educational Equipments</i>	108.34	0.00	0.00
4 Rekreasi <i>Recreation</i>	108.84	0.25	0.25
5 Olah Raga <i>Sports</i>	108.27	-0.03	-0.03
VII. TRANSPOR, KOMUNIKASI DAN JASA KEUANGAN TRANSPORTASI, COMMUNICATIONS AND MONETARY SERVICES	190.41	-0.26	-0.26
1 Transpor <i>Transportation</i>	229.73	-0.35	-0.35
2 Komunikasi Dan Pengiriman <i>Communications And Delivery Services</i>	124.64	0.00	0.00
3 Sarana Dan Penunjang Transpor <i>Transport Equipment And Support</i>	142.84	0.00	0.00
4 Jasa Keuangan <i>Monetary Services</i>	133.88	0.00	0.00

LANJUTAN TABEL 16.
CONTINUED TABLE 16.

Kelompok dan Sub Kelompok <i>Group and Sub Group</i>	Februari / February		
	Indeks <i>Index</i>	% Perub. Terhadap / <i>Change To</i>	
		Bulan Lalu <i>Previous Month</i>	Des 2005 <i>Dec 2005</i>
[1]	[8]	[9]	[10]
INDEKS UMUM / GENERAL INDEX	150.48	0.59	0.09
I. BAHAN MAKANAN / FOOD	139.67	-0.27	-3.09
1 Padi-Padian, Umbi-Umbian Dan Hasilnya <i>Cereals, Roots, and Their Products</i>	164.68	4.85	12.76
2 Daging Dan Hasil-Hasilnya <i>Meats and its products</i>	100.57	5.96	2.41
3 Ikan Segar <i>Fresh Fish</i>	177.04	-1.26	-3.91
4 Ikan Diawetkan <i>Preserved Fish</i>	119.27	-4.35	-6.28
5 Telur, Susu Dan Hasil-Hasilnya <i>Eggs, Milk & Their Products</i>	123.01	1.33	1.97
6 Sayur-Sayuran <i>Vegetables</i>	125.49	2.42	-11.05
7 Kacang - Kacangan <i>Beans and Nuts</i>	125.81	-0.34	-0.37
8 Buah - Buah <i>Fruits</i>	123.61	6.29	2.01
9 Bumbu - Bumbuan <i>Spices</i>	108.09	-21.97	-36.01
10 Lemak Dan Minyak <i>Fats And Oil</i>	130.52	0.08	-2.31
11 Bahan Makanan Lainnya <i>Other Food Items</i>	159.35	3.16	5.45
II. MAKANAN JADI, MINUMAN, ROKOK & TEMBAKAU PREPARED FOOD, BEVERAGES AND TOBACCO PRODUCST	131.51	0.75	0.67
1 Makanan Jadi <i>Prepared Food</i>	135.53	0.85	0.86
2 Minuman Yang Tidak Beralkohol <i>Non-Alcoholic Beverages</i>	139.14	1.46	1.09
3 Tembakau Dan Minuman Beralkohol <i>Tobacco Products And Alcoholic Beverages</i>	119.88	0.01	0.01
III. PERUMAHAN, AIR, LISTRIK, GAS DAN BAHAN BAKAR / HOUSING, WATER, ELECTRICITY, GAS, AND FUEL	158.93	2.23	3.43
1 Biaya Tempat Tinggal <i>Cost of Housing</i>	159.67	3.38	5.46
2 Bahan Bakar, Penerangan Dan Air <i>Fuel, Electricity And Water</i>	172.79	0.02	0.02
3 Perlengkapan Rumah tangga <i>Household equipment</i>	119.24	-0.01	-0.74
4 Penyelenggaraan Rumah tangga <i>Household Operation</i>	150.54	1.57	1.72

LANJUTAN TABEL 16.
CONTINUED TABLE 16.

Kelompok dan Sub Kelompok <i>Group and Sub Group</i>	Februari / February		
	Indeks <i>Index</i>	% Perub. Terhadap / <i>Change To</i>	
		Bulan Lalu <i>Previous Month</i>	Des 2005 <i>Dec 2005</i>
[1]	[11]	[12]	[13]
IV. SANDANG / CLOTHING	142.34	0.17	0.59
1 Sandang Laki-Laki <i>Men's Clothing</i>	129.64	1.60	1.64
2 Sandang Wanita <i>Woman's Clothing</i>	112.90	0.21	0.00
3 Sandang Anak-Anak <i>Children's Clothing</i>	120.76	0.00	-0.28
4 Barang Pribadi Dan Sandang Lainnya <i>Personal Effects</i>	204.73	-0.63	0.71
V. KESEHATAN / HEALTH	149.20	1.03	4.04
1 Jasa Kesehatan <i>Health Services</i>	155.82	0.00	16.57
2 Obat-obatan <i>Medicines</i>	116.50	-0.06	0.11
3 Jasa Perawatan dan Jasmani <i>Personal Care Services</i>	168.16	0.00	0.00
4 Perawatan Jasmani dan Kosmetik <i>Personal Care and Cosmetics</i>	149.11	1.69	2.01
VI. PENDIDIKAN, REKREASI, DAN OLAHRAGA EDUCATION, RECREATION AND SPORTS	132.44	0.00	0.38
1 Jasa Pendidikan <i>Education Service</i>	138.82	0.00	-1.69
2 Kursus-kursus dan Pelatihan <i>Courses and Training</i>	201.68	0.00	29.51
3 Perlengkapan/Peralatan Pendidikan <i>Educational Equipments</i>	108.34	0.00	0.00
4 Rekreasi <i>Recreation</i>	108.84	0.00	0.25
5 Olah Raga <i>Sports</i>	108.27	0.00	-0.03
VII. TRANSPOR, KOMUNIKASI DAN JASA KEUANGAN TRANSPORTASI, COMMUNICATIONS AND MONETARY SERVICES	190.98	0.30	0.04
1 Transpor <i>Transportation</i>	230.54	0.35	0.00
2 Komunikasi Dan Pengiriman <i>Communications And Delivery Services</i>	124.64	0.00	0.00
3 Sarana Dan Penunjang Transpor <i>Transport Equipment And Support</i>	144.00	0.81	0.81
4 Jasa Keuangan <i>Monetary Services</i>	133.88	0.00	0.00

LANJUTAN TABEL 16.
CONTINUED TABLE 16.

Kelompok dan Sub Kelompok <i>Group and Sub Group</i>	Indeks <i>Index</i>	Maret / <i>March</i>	
		% Perub. Terhadap / <i>Change To</i>	
		Bulan Lalu <i>Previous Month</i>	Des 2005 <i>Dec 2005</i>
[1]	[14]	[15]	[16]
INDEKS UMUM / <i>GENERAL INDEX</i>	151.41	0.62	0.70
I. BAHAN MAKANAN / <i>FOOD</i>	140.89	0.88	-2.24
1 Padi-Padian, Umbi-Umbian Dan Hasilnya <i>Cereals, Roots, and Their Products</i>	165.15	0.28	13.07
2 Daging Dan Hasil-Hasilnya <i>Meats and its products</i>	96.54	-4.02	-1.70
3 Ikan Segar <i>Fresh Fish</i>	180.70	2.07	-1.92
4 Ikan Diawetkan <i>Preserved Fish</i>	118.20	-0.90	-7.12
5 Telur, Susu Dan Hasil-Hasilnya <i>Eggs, Milk & Their Products</i>	118.23	-3.89	-1.99
6 Sayur-Sayuran <i>Vegetables</i>	124.22	-1.01	-11.95
7 Kacang - Kacangan <i>Beans and Nuts</i>	126.35	0.43	0.06
8 Buah - Buah <i>Fruits</i>	133.92	8.34	10.52
9 Bumbu - Bumbuan <i>Spices</i>	111.73	3.37	-33.86
10 Lemak Dan Minyak <i>Fats And Oil</i>	131.61	0.83	-1.50
11 Bahan Makanan Lainnya <i>Other Food Items</i>	161.44	1.31	6.84
II. MAKANAN JADI, MINUMAN, ROKOK & TEMBAKAU <i>PREPARED FOOD, BEVERAGES AND TOBACCO PRODUCT</i>	133.17	1.26	1.94
1 Makanan Jadi <i>Prepared Food</i>	137.46	1.42	2.29
2 Minuman Yang Tidak Beralkohol <i>Non-Alcoholic Beverages</i>	142.61	2.49	3.61
3 Tembakau Dan Minuman Beralkohol <i>Tobacco Products And Alcoholic Beverages</i>	119.88	0.00	0.01
III. PERUMAHAN, AIR, LISTRIK, GAS DAN BAHAN BAKAR / <i>HOUSING, WATER, ELECTRICITY, GAS, AND FUEL</i>	159.58	0.41	3.85
1 Biaya Tempat Tinggal <i>Cost of Housing</i>	160.67	0.63	6.12
2 Bahan Bakar, Penerangan Dan Air <i>Fuel, Electricity And Water</i>	172.79	0.00	0.02
3 Perlengkapan Rumah tangga <i>Household equipment</i>	119.50	0.22	-0.53
4 Penyelenggaraan Rumah tangga <i>Household Operation</i>	150.79	0.17	1.89

LANJUTAN TABEL 16.
CONTINUED TABLE 16.

Kelompok dan Sub Kelompok <i>Group and Sub Group</i>	Maret / March		
	Indeks <i>Index</i>	% Perub. Terhadap / <i>Change To</i>	
		Bulan Lalu <i>Previous Month</i>	Des 2005 <i>Dec 2005</i>
[1]	[17]	[18]	[19]
IV. SANDANG / CLOTHING	142.59	0.17	0.76
1 Sandang Laki-Laki <i>Men's Clothing</i>	132.13	1.92	3.60
2 Sandang Wanita <i>Woman's Clothing</i>	113.13	0.21	0.21
3 Sandang Anak-Anak <i>Children's Clothing</i>	120.88	0.10	-0.18
4 Barang Pribadi Dan Sandang Lainnya <i>Personal Effects</i>	202.98	-0.86	-0.15
V. KESEHATAN / HEALTH	151.50	1.55	5.65
1 Jasa Kesehatan <i>Health Services</i>	155.82	0.00	16.57
2 Obat-obatan <i>Medicines</i>	116.52	0.01	0.13
3 Jasa Perawatan dan Jasmani <i>Personal Care Services</i>	188.20	11.91	11.91
4 Perawatan Jasmani dan Kosmetik <i>Personal Care and Cosmetics</i>	149.35	0.16	2.17
VI. PENDIDIKAN, REKREASI, DAN OLAHRAGA EDUCATION, RECREATION AND SPORTS	132.52	0.06	0.44
1 Jasa Pendidikan <i>Education Service</i>	138.88	0.05	-1.65
2 Kursus-kursus dan Pelatihan <i>Courses and Training</i>	201.68	0.00	29.51
3 Perlengkapan/Peralatan Pendidikan <i>Educational Equipments</i>	108.34	0.00	0.00
4 Rekreasi <i>Recreation</i>	109.00	0.15	0.40
5 Olah Raga <i>Sports</i>	109.32	0.97	0.94
VII. TRANSPOR, KOMUNIKASI DAN JASA KEUANGAN TRANSPORTASI, COMMUNICATIONS AND MONETARY SERVICES	190.98	0.00	0.04
1 Transpor <i>Transportation</i>	230.36	-0.08	-0.08
2 Komunikasi Dan Pengiriman <i>Communications And Delivery Services</i>	124.67	0.03	0.03
3 Sarana Dan Penunjang Transpor <i>Transport Equipment And Support</i>	144.00	0.00	0.81
4 Jasa Keuangan <i>Monetary Services</i>	146.22	9.22	9.22

LANJUTAN TABEL 16.
CONTINUED TABLE 16.

Kelompok dan Sub Kelompok <i>Group and Sub Group</i>	April / April		
	Indeks <i>Index</i>	% Perub. Terhadap / <i>Change To</i>	
		Bulan Lalu <i>Previous Month</i>	Des 2005 <i>Dec 2005</i>
[1]	[20]	[21]	[22]
INDEKS UMUM / GENERAL INDEX	150.93	-0.32	0.38
I. BAHAN MAKANAN / FOOD	138.29	-1.85	-4.05
1 Padi-Padian, Umbi-Umbian Dan Hasilnya <i>Cereals, Roots, and Their Products</i>	165.20	0.03	13.11
2 Daging Dan Hasil-Hasilnya <i>Meats and its products</i>	91.71	-5.00	-6.61
3 Ikan Segar <i>Fresh Fish</i>	181.02	0.17	-1.75
4 Ikan Diawetkan <i>Preserved Fish</i>	118.64	0.37	-6.77
5 Telur, Susu Dan Hasil-Hasilnya <i>Eggs, Milk & Their Products</i>	114.08	-3.51	-5.43
6 Sayur-Sayuran <i>Vegetables</i>	115.02	-7.41	-18.47
7 Kacang - Kacangan <i>Beans and Nuts</i>	126.35	0.00	0.06
8 Buah - Buah <i>Fruits</i>	132.46	-1.09	9.31
9 Bumbu - Bumbuan <i>Spices</i>	100.99	-9.61	-40.22
10 Lemak Dan Minyak <i>Fats And Oil</i>	131.39	-0.16	-1.66
11 Bahan Makanan Lainnya <i>Other Food Items</i>	161.44	0.00	6.84
II. MAKANAN JADI, MINUMAN, ROKOK & TEMBAKAU PREPARED FOOD, BEVERAGES AND TOBACCO PRODUCT	133.24	0.05	1.99
1 Makanan Jadi <i>Prepared Food</i>	137.57	0.08	2.37
2 Minuman Yang Tidak Beralkohol <i>Non-Alcoholic Beverages</i>	142.65	0.03	3.64
3 Tembakau Dan Minuman Beralkohol <i>Tobacco Products And Alcoholic Beverages</i>	119.90	0.02	0.03
III. PERUMAHAN, AIR, LISTRIK, GAS DAN BAHAN BAKAR / HOUSING, WATER, ELECTRICITY, GAS, AND FUEL	160.43	0.53	4.41
1 Biaya Tempat Tinggal <i>Cost of Housing</i>	160.89	0.14	6.26
2 Bahan Bakar, Penerangan Dan Air <i>Fuel, Electricity And Water</i>	175.95	1.83	1.86
3 Perlengkapan Rumah tangga <i>Household equipment</i>	119.76	0.21	-0.31
4 Penyelenggaraan Rumah tangga <i>Household Operation</i>	151.09	0.20	2.09

LANJUTAN TABEL 16.
CONTINUED TABLE 16.

Kelompok dan Sub Kelompok <i>Group and Sub Group</i>	April / April		
	Indeks <i>Index</i>	% Perub. Terhadap / <i>Change To</i>	
		Bulan Lalu <i>Previous Month</i>	Des 2005 <i>Dec 2005</i>
[1]	[23]	[24]	[25]
IV. SANDANG / CLOTHING	144.13	1.09	1.86
1 Sandang Laki-Laki <i>Men's Clothing</i>	132.16	0.02	3.62
2 Sandang Wanita <i>Woman's Clothing</i>	113.24	0.09	0.30
3 Sandang Anak-Anak <i>Children's Clothing</i>	121.06	0.15	-0.02
4 Barang Pribadi Dan Sandang Lainnya <i>Personal Effects</i>	208.60	2.77	2.61
V. KESEHATAN / HEALTH	152.74	0.82	6.52
1 Jasa Kesehatan <i>Health Services</i>	155.82	0.00	16.57
2 Obat-obatan <i>Medicines</i>	116.81	0.25	0.38
3 Jasa Perawatan dan Jasmani <i>Personal Care Services</i>	197.08	4.72	17.20
4 Perawatan Jasmani dan Kosmetik <i>Personal Care and Cosmetics</i>	149.75	0.27	2.45
VI. PENDIDIKAN, REKREASI, DAN OLAHRAGA EDUCATION, RECREATION AND SPORTS	132.61	0.07	0.51
1 Jasa Pendidikan <i>Education Service</i>	138.88	0.00	-1.65
2 Kursus-kursus dan Pelatihan <i>Courses and Training</i>	201.68	0.00	29.51
3 Perlengkapan/Peralatan Pendidikan <i>Educational Equipments</i>	108.34	0.00	0.00
4 Rekreasi <i>Recreation</i>	109.57	0.52	0.92
5 Olah Raga <i>Sports</i>	109.32	0.00	0.94
VII. TRANSPOR, KOMUNIKASI DAN JASA KEUANGAN TRANSPORTASI, COMMUNICATIONS AND MONETARY SERVICES	190.98	0.00	0.04
1 Transpor <i>Transportation</i>	230.36	0.00	-0.08
2 Komunikasi Dan Pengiriman <i>Communications And Delivery Services</i>	124.67	0.00	0.03
3 Sarana Dan Penunjang Transpor <i>Transport Equipment And Support</i>	144.12	0.08	0.89
4 Jasa Keuangan <i>Monetary Services</i>	146.22	0.00	9.22

LANJUTAN TABEL 16.
CONTINUED TABLE 16.

Kelompok dan Sub Kelompok <i>Group and Sub Group</i>	Indeks <i>Index</i>	Mei / <i>May</i>	
		% Perub. Terhadap / <i>Change To</i>	
		Bulan Lalu <i>Previous Month</i>	Des 2005 <i>Dec 2005</i>
[1]	[26]	[27]	[28]
INDEKS UMUM / GENERAL INDEX	152.11	0.78	1.17
I. BAHAN MAKANAN / FOOD	139.50	0.88	-3.20
1 Padi-Padian, Umbi-Umbian Dan Hasilnya <i>Cereals, Roots, and Their Products</i>	166.27	0.65	13.84
2 Daging Dan Hasil-Hasilnya <i>Meats and its products</i>	95.77	4.43	-2.48
3 Ikan Segar <i>Fresh Fish</i>	177.65	-1.86	-3.58
4 Ikan Diawetkan <i>Preserved Fish</i>	119.31	0.56	-6.25
5 Telur, Susu Dan Hasil-Hasilnya <i>Eggs, Milk & Their Products</i>	114.51	0.37	-5.07
6 Sayur-Sayuran <i>Vegetables</i>	120.32	4.61	-14.71
7 Kacang - Kacangan <i>Beans and Nuts</i>	126.35	0.00	0.06
8 Buah - Buahan <i>Fruits</i>	138.79	4.78	14.54
9 Bumbu - Bumbuan <i>Spices</i>	104.54	3.51	-38.12
10 Lemak Dan Minyak <i>Fats And Oil</i>	130.74	-0.50	-2.15
11 Bahan Makanan Lainnya <i>Other Food Items</i>	159.52	-1.19	5.57
II. MAKANAN JADI, MINUMAN, ROKOK & TEMBAKAU PREPARED FOOD, BEVERAGES AND TOBACCO PRODUCT	133.79	0.41	2.41
1 Makanan Jadi <i>Prepared Food</i>	137.57	0.00	2.37
2 Minuman Yang Tidak Beralkohol <i>Non-Alcoholic Beverages</i>	143.03	0.27	3.92
3 Tembakau Dan Minuman Beralkohol <i>Tobacco Products And Alcoholic Beverages</i>	121.47	1.30	1.33
III. PERUMAHAN, AIR, LISTRIK, GAS DAN BAHAN BAKAR / HOUSING, WATER, ELECTRICITY, GAS, AND FUEL	161.15	0.45	4.88
1 Biaya Tempat Tinggal <i>Cost of Housing</i>	160.81	-0.05	6.21
2 Bahan Bakar, Penerangan Dan Air <i>Fuel, Electricity And Water</i>	180.04	2.32	4.22
3 Perlengkapan Rumah tangga <i>Household equipment</i>	118.63	-0.94	0.70
4 Penyelenggaraan Rumah tangga <i>Household Operation</i>	150.93	-0.11	1.99

LANJUTAN TABEL 16.
CONTINUED TABLE 16.

Kelompok dan Sub Kelompok <i>Group and Sub Group</i>	Mei / May		
	Indeks <i>Index</i>	% Perub. Terhadap / <i>Change To</i>	
		Bulan Lalu <i>Previous Month</i>	Des 2005 <i>Dec 2005</i>
[1]	[29]	[30]	[31]
IV. SANDANG / CLOTHING	151.74	5.28	7.23
1 Sandang Laki-Laki <i>Men's Clothing</i>	131.67	-0.37	3.24
2 Sandang Wanita <i>Woman's Clothing</i>	114.35	0.98	1.29
3 Sandang Anak-Anak <i>Children's Clothing</i>	121.06	0.00	-0.02
4 Barang Pribadi Dan Sandang Lainnya <i>Personal Effects</i>	236.63	13.44	16.40
V. KESEHATAN / HEALTH	152.65	-0.06	6.45
1 Jasa Kesehatan <i>Health Services</i>	155.82	0.00	16.57
2 Obat-obatan <i>Medicines</i>	116.81	0.00	0.38
3 Jasa Perawatan dan Jasmani <i>Personal Care Services</i>	197.08	0.00	17.20
4 Perawatan Jasmani dan Kosmetik <i>Personal Care and Cosmetics</i>	149.60	-0.10	2.34
VI. PENDIDIKAN, REKREASI, DAN OLAHRAGA EDUCATION, RECREATION AND SPORTS	132.99	0.28	0.79
1 Jasa Pendidikan <i>Education Service</i>	139.55	0.48	-1.17
2 Kursus-kursus dan Pelatihan <i>Courses and Training</i>	201.68	0.00	29.51
3 Perlengkapan/Peralatan Pendidikan <i>Educational Equipments</i>	108.34	0.00	0.00
4 Rekreasi <i>Recreation</i>	109.18	-0.35	0.57
5 Olah Raga <i>Sports</i>	109.32	0.00	0.94
VII. TRANSPOR, KOMUNIKASI DAN JASA KEUANGAN TRANSPORTASI, COMMUNICATIONS AND MONETARY SERVICES	191.58	0.31	0.35
1 Transpor <i>Transportation</i>	231.33	0.42	0.34
2 Komunikasi Dan Pengiriman <i>Communications And Delivery Services</i>	124.67	0.00	0.03
3 Sarana Dan Penunjang Transpor <i>Transport Equipment And Support</i>	144.12	0.00	0.89
4 Jasa Keuangan <i>Monetary Services</i>	146.22	0.00	9.22

LANJUTAN TABEL 16.
CONTINUED TABLE 16.

Kelompok dan Sub Kelompok <i>Group and Sub Group</i>	Juni / June		
	Indeks <i>Index</i>	% Perub. Terhadap / <i>Change To</i>	
		Bulan Lalu <i>Previous Month</i>	Des 2005 <i>Dec 2005</i>
[1]	[32]	[33]	[34]
INDEKS UMUM / GENERAL INDEX	152.28	0.11	1.28
I. BAHAN MAKANAN / FOOD	140.03	0.38	-2.84
1 Padi-Padian, Umbi-Umbian Dan Hasilnya <i>Cereals, Roots, and Their Products</i>	169.83	2.14	16.28
2 Daging Dan Hasil-Hasilnya <i>Meats and its products</i>	101.79	6.28	3.64
3 Ikan Segar <i>Fresh Fish</i>	178.83	0.66	-2.94
4 Ikan Diawetkan <i>Preserved Fish</i>	118.40	-0.76	-6.96
5 Telur, Susu Dan Hasil-Hasilnya <i>Eggs, Milk & Their Products</i>	117.68	2.77	-2.44
6 Sayur-Sayuran <i>Vegetables</i>	124.93	3.82	-11.45
7 Kacang - Kacangan <i>Beans and Nuts</i>	126.49	0.11	0.18
8 Buah - Buah <i>Fruits</i>	130.66	-5.86	7.83
9 Bumbu - Bumbuan <i>Spices</i>	93.05	-10.99	-44.92
10 Lemak Dan Minyak <i>Fats And Oil</i>	130.75	0.01	-2.14
11 Bahan Makanan Lainnya <i>Other Food Items</i>	159.28	-0.15	5.41
II. MAKANAN JADI, MINUMAN, ROKOK & TEMBAKAU PREPARED FOOD, BEVERAGES AND TOBACCO PRODUCT	133.79	0.00	2.42
1 Makanan Jadi <i>Prepared Food</i>	137.57	0.00	2.37
2 Minuman Yang Tidak Beralkohol <i>Non-Alcoholic Beverages</i>	143.04	0.00	3.92
3 Tembakau Dan Minuman Beralkohol <i>Tobacco Products And Alcoholic Beverages</i>	121.47	0.00	1.33
III. PERUMAHAN, AIR, LISTRIK, GAS DAN BAHAN BAKAR / HOUSING, WATER, ELECTRICITY, GAS, AND FUEL	161.46	0.19	5.08
1 Biaya Tempat Tinggal <i>Cost of Housing</i>	161.25	0.27	6.50
2 Bahan Bakar, Penerangan Dan Air <i>Fuel, Electricity And Water</i>	180.04	0.00	4.22
3 Perlengkapan Rumah tangga <i>Household equipment</i>	119.46	0.70	-0.56
4 Penyelenggaraan Rumah tangga <i>Household Operation</i>	150.93	0.00	1.99

LANJUTAN TABEL 16.
CONTINUED TABLE 16.

Kelompok dan Sub Kelompok <i>Group and Sub Group</i>	Juni / June		
	Indeks <i>Index</i>	% Perub. Terhadap / <i>Change To</i>	
		Bulan Lalu <i>Previous Month</i>	Des 2005 <i>Dec 2005</i>
[1]	[35]	[36]	[37]
IV. SANDANG / CLOTHING	148.87	-1.89	5.21
1 Sandang Laki-Laki <i>Men's Clothing</i>	131.23	-0.33	2.89
2 Sandang Wanita <i>Woman's Clothing</i>	114.74	0.33	1.63
3 Sandang Anak-Anak <i>Children's Clothing</i>	121.52	0.38	0.36
4 Barang Pribadi Dan Sandang Lainnya <i>Personal Effects</i>	225.34	-4.77	10.85
V. KESEHATAN / HEALTH	154.20	1.02	7.53
1 Jasa Kesehatan <i>Health Services</i>	155.82	0.00	16.57
2 Obat-obatan <i>Medicines</i>	117.83	0.88	1.26
3 Jasa Perawatan dan Jasmani <i>Personal Care Services</i>	197.08	0.00	17.20
4 Perawatan Jasmani dan Kosmetik <i>Personal Care and Cosmetics</i>	151.97	1.58	3.96
VI. PENDIDIKAN, REKREASI, DAN OLAHRAGA EDUCATION, RECREATION AND SPORTS	132.99	0.00	0.80
1 Jasa Pendidikan <i>Education Service</i>	139.55	0.00	-1.17
2 Kursus-kursus dan Pelatihan <i>Courses and Training</i>	201.68	0.00	29.51
3 Perlengkapan/Peralatan Pendidikan <i>Educational Equipments</i>	108.34	0.00	0.00
4 Rekreasi <i>Recreation</i>	109.18	0.00	0.57
5 Olah Raga <i>Sports</i>	109.75	0.40	1.34
VII. TRANSPOR, KOMUNIKASI DAN JASA KEUANGAN TRANSPORTASI, COMMUNICATIONS AND MONETARY SERVICES	191.82	0.12	0.48
1 Transpor <i>Transportation</i>	231.71	0.16	0.50
2 Komunikasi Dan Pengiriman <i>Communications And Delivery Services</i>	124.67	0.00	0.03
3 Sarana Dan Penunjang Transpor <i>Transport Equipment And Support</i>	144.23	0.08	0.98
4 Jasa Keuangan <i>Monetary Services</i>	146.22	0.00	9.22

LANJUTAN TABEL 16.
CONTINUED TABLE 16.

Kelompok dan Sub Kelompok <i>Group and Sub Group</i>	Juli / July		
	Indeks <i>Index</i>	% Perub. Terhadap / <i>Change To</i>	
		Bulan Lalu <i>Previous Month</i>	Des 2005 <i>Dec 2005</i>
[1]	[38]	[39]	[40]
INDEKS UMUM / GENERAL INDEX	153.13	0.56	1.85
I. BAHAN MAKANAN / FOOD	141.02	0.71	-2.15
1 Padi-Padian, Umbi-Umbian Dan Hasilnya <i>Cereals, Roots, and Their Products</i>	175.40	3.28	20.09
2 Daging Dan Hasil-Hasilnya <i>Meats and its products</i>	106.04	4.18	7.97
3 Ikan Segar <i>Fresh Fish</i>	179.01	0.10	-2.84
4 Ikan Diawetkan <i>Preserved Fish</i>	119.99	1.34	-5.71
5 Telur, Susu Dan Hasil-Hasilnya <i>Eggs, Milk & Their Products</i>	121.36	3.12	0.61
6 Sayur-Sayuran <i>Vegetables</i>	119.78	-4.12	-15.10
7 Kacang - Kacangan <i>Beans and Nuts</i>	125.85	-0.51	-0.33
8 Buah - Buah <i>Fruits</i>	121.20	-7.25	0.02
9 Bumbu - Bumbuan <i>Spices</i>	94.67	1.74	-43.96
10 Lemak Dan Minyak <i>Fats And Oil</i>	130.75	0.00	-2.14
11 Bahan Makanan Lainnya <i>Other Food Items</i>	159.28	0.00	5.41
II. MAKANAN JADI, MINUMAN, ROKOK & TEMBAKAU PREPARED FOOD, BEVERAGES AND TOBACCO PRODUCT	133.50	-0.22	2.19
1 Makanan Jadi <i>Prepared Food</i>	137.57	0.00	2.37
2 Minuman Yang Tidak Beralkohol <i>Non-Alcoholic Beverages</i>	141.55	-1.04	2.84
3 Tembakau Dan Minuman Beralkohol <i>Tobacco Products And Alcoholic Beverages</i>	121.51	0.03	1.37
III. PERUMAHAN, AIR, LISTRIK, GAS DAN BAHAN BAKAR / HOUSING, WATER, ELECTRICITY, GAS, AND FUEL	161.70	0.15	5.24
1 Biaya Tempat Tinggal <i>Cost of Housing</i>	161.18	-0.04	6.45
2 Bahan Bakar, Penerangan Dan Air <i>Fuel, Electricity And Water</i>	181.15	0.61	4.86
3 Perlengkapan Rumah tangga <i>Household equipment</i>	119.57	0.09	-0.47
4 Penyelenggaraan Rumah tangga <i>Household Operation</i>	151.27	0.23	2.22

LANJUTAN TABEL 16.
CONTINUED TABLE 16.

Kelompok dan Sub Kelompok <i>Group and Sub Group</i>	Juli / July		
	Indeks <i>Index</i>	% Perub. Terhadap / <i>Change To</i>	
		Bulan Lalu <i>Previous Month</i>	Des 2005 <i>Dec 2005</i>
[1]	[41]	[42]	[43]
IV. SANDANG / CLOTHING	150.60	1.16	6.42
1 Sandang Laki-Laki <i>Men's Clothing</i>	131.47	0.18	3.08
2 Sandang Wanita <i>Woman's Clothing</i>	115.61	0.76	2.41
3 Sandang Anak-Anak <i>Children's Clothing</i>	122.50	0.80	1.16
4 Barang Pribadi Dan Sandang Lainnya <i>Personal Effects</i>	229.98	2.06	13.13
V. KESEHATAN / HEALTH	154.70	0.33	7.88
1 Jasa Kesehatan <i>Health Services</i>	155.82	0.00	16.57
2 Obat-obatan <i>Medicines</i>	118.38	0.47	1.73
3 Jasa Perawatan dan Jasmani <i>Personal Care Services</i>	197.08	0.00	17.20
4 Perawatan Jasmani dan Kosmetik <i>Personal Care and Cosmetics</i>	152.70	0.48	4.46
VI. PENDIDIKAN, REKREASI, DAN OLAHRAGA EDUCATION, RECREATION AND SPORTS	139.86	5.16	6.00
1 Jasa Pendidikan <i>Education Service</i>	149.65	7.23	5.98
2 Kursus-kursus dan Pelatihan <i>Courses and Training</i>	201.68	0.00	29.51
3 Perlengkapan/Peralatan Pendidikan <i>Educational Equipments</i>	110.15	1.66	1.66
4 Rekreasi <i>Recreation</i>	109.18	0.00	0.57
5 Olah Raga <i>Sports</i>	112.67	2.66	4.03
VII. TRANSPOR, KOMUNIKASI DAN JASA KEUANGAN TRANSPORTASI, COMMUNICATIONS AND MONETARY SERVICES	192.00	0.10	0.57
1 Transpor <i>Transportation</i>	232.00	0.13	0.63
2 Komunikasi Dan Pengiriman <i>Communications And Delivery Services</i>	124.67	0.00	0.03
3 Sarana Dan Penunjang Transpor <i>Transport Equipment And Support</i>	144.23	0.00	0.98
4 Jasa Keuangan <i>Monetary Services</i>	146.22	0.00	9.22

LANJUTAN TABEL 16.
CONTINUED TABLE 16.

Kelompok dan Sub Kelompok <i>Group and Sub Group</i>	Agustus / August		
	Indeks <i>Index</i>	% Perub. Terhadap / <i>Change To</i>	
		Bulan Lalu <i>Previous Month</i>	Des 2005 <i>Dec 2005</i>
[1]	[44]	[45]	[46]
INDEKS UMUM / GENERAL INDEX	153.03	-0.06	1.78
I. BAHAN MAKANAN / FOOD	140.22	-0.57	-2.71
1 Padi-Padian, Umbi-Umbian Dan Hasilnya <i>Cereals, Roots, and Their Products</i>	174.30	-0.63	19.34
2 Daging Dan Hasil-Hasilnya <i>Meats and its products</i>	98.57	-7.04	0.37
3 Ikan Segar <i>Fresh Fish</i>	184.47	3.05	0.12
4 Ikan Diawetkan <i>Preserved Fish</i>	119.90	-0.08	-5.78
5 Telur, Susu Dan Hasil-Hasilnya <i>Eggs, Milk & Their Products</i>	122.56	0.99	1.60
6 Sayur-Sayuran <i>Vegetables</i>	121.65	1.57	-13.77
7 Kacang - Kacangan <i>Beans and Nuts</i>	124.78	-0.85	-1.18
8 Buah - Buah <i>Fruits</i>	118.84	-1.95	-1.93
9 Bumbu - Bumbuan <i>Spices</i>	87.04	-8.06	-48.47
10 Lemak Dan Minyak <i>Fats And Oil</i>	127.07	-2.82	-4.90
11 Bahan Makanan Lainnya <i>Other Food Items</i>	160.02	0.46	5.89
II. MAKANAN JADI, MINUMAN, ROKOK & TEMBAKAU PREPARED FOOD, BEVERAGES AND TOBACCO PRODUCT	133.45	-0.03	2.16
1 Makanan Jadi <i>Prepared Food</i>	137.57	0.00	2.37
2 Minuman Yang Tidak Beralkohol <i>Non-Alcoholic Beverages</i>	141.34	-0.15	2.68
3 Tembakau Dan Minuman Beralkohol <i>Tobacco Products And Alcoholic Beverages</i>	121.50	0.00	1.36
III. PERUMAHAN, AIR, LISTRIK, GAS DAN BAHAN BAKAR / HOUSING, WATER, ELECTRICITY, GAS, AND FUEL	162.08	0.23	5.48
1 Biaya Tempat Tinggal <i>Cost of Housing</i>	161.81	0.39	6.87
2 Bahan Bakar, Penerangan Dan Air <i>Fuel, Electricity And Water</i>	181.14	-0.01	4.86
3 Perlengkapan Rumah tangga <i>Household equipment</i>	119.58	0.01	-0.46
4 Penyelenggaraan Rumah tangga <i>Household Operation</i>	151.27	0.00	2.22

LANJUTAN TABEL 16.
CONTINUED TABLE 16.

Kelompok dan Sub Kelompok <i>Group and Sub Group</i>	Agustus / August		
	Indeks <i>Index</i>	% Perub. Terhadap / <i>Change To</i>	
		Bulan Lalu <i>Previous Month</i>	Des 2005 <i>Dec 2005</i>
[1]	[47]	[48]	[49]
IV. SANDANG / CLOTHING	150.18	-0.27	6.13
1 Sandang Laki-Laki <i>Men's Clothing</i>	131.37	-0.08	3.00
2 Sandang Wanita <i>Woman's Clothing</i>	115.53	-0.07	2.34
3 Sandang Anak-Anak <i>Children's Clothing</i>	121.46	-0.85	0.30
4 Barang Pribadi Dan Sandang Lainnya <i>Personal Effects</i>	229.24	-0.32	12.77
V. KESEHATAN / HEALTH	154.70	0.00	7.88
1 Jasa Kesehatan <i>Health Services</i>	155.82	0.00	16.57
2 Obat-obatan <i>Medicines</i>	118.38	0.00	1.73
3 Jasa Perawatan dan Jasmani <i>Personal Care Services</i>	197.08	0.00	17.20
4 Perawatan Jasmani dan Kosmetik <i>Personal Care and Cosmetics</i>	152.70	0.00	4.46
VI. PENDIDIKAN, REKREASI, DAN OLAHRAGA EDUCATION, RECREATION AND SPORTS	142.06	1.57	7.67
1 Jasa Pendidikan <i>Education Service</i>	150.35	0.47	6.47
2 Kursus-kursus dan Pelatihan <i>Courses and Training</i>	201.68	0.00	29.51
3 Perlengkapan/Peralatan Pendidikan <i>Educational Equipments</i>	123.50	12.12	13.99
4 Rekreasi <i>Recreation</i>	109.18	0.00	0.57
5 Olah Raga <i>Sports</i>	112.67	0.00	4.03
VII. TRANSPOR, KOMUNIKASI DAN JASA KEUANGAN TRANSPORTASI, COMMUNICATIONS AND MONETARY SERVICES	191.98	-0.01	0.56
1 Transpor <i>Transportation</i>	231.98	-0.01	0.62
2 Komunikasi Dan Pengiriman <i>Communications And Delivery Services</i>	124.67	0.00	0.03
3 Sarana Dan Penunjang Transpor <i>Transport Equipment And Support</i>	144.23	0.00	0.98
4 Jasa Keuangan <i>Monetary Services</i>	146.22	0.00	9.22

LANJUTAN TABEL 16.
CONTINUED TABLE 16.

Kelompok dan Sub Kelompok <i>Group and Sub Group</i>	September / <i>September</i>		
	Indeks <i>Index</i>	% Perub. Terhadap / <i>Change To</i>	
		Bulan Lalu <i>Previous Month</i>	Des 2005 <i>Dec 2005</i>
[1]	[50]	[51]	[52]
INDEKS UMUM / <i>GENERAL INDEX</i>	153.59	0.37	2.16
I. BAHAN MAKANAN / <i>FOOD</i>	142.40	1.56	-1.19
1 Padi-Padian, Umbi-Umbian Dan Hasilnya <i>Cereals, Roots, and Their Products</i>	170.64	-2.10	16.83
2 Daging Dan Hasil-Hasilnya <i>Meats and its products</i>	95.33	-3.28	-2.93
3 Ikan Segar <i>Fresh Fish</i>	187.09	1.42	1.54
4 Ikan Diawetkan <i>Preserved Fish</i>	119.25	-0.54	-6.29
5 Telur, Susu Dan Hasil-Hasilnya <i>Eggs, Milk & Their Products</i>	120.65	-1.56	0.02
6 Sayur-Sayuran <i>Vegetables</i>	123.55	1.56	-12.43
7 Kacang - Kacangan <i>Beans and Nuts</i>	125.53	0.61	-0.58
8 Buah - Buah <i>Fruits</i>	121.08	1.89	-0.08
9 Bumbu - Bumbuan <i>Spices</i>	117.70	35.22	-30.33
10 Lemak Dan Minyak <i>Fats And Oil</i>	122.29	-3.76	-8.47
11 Bahan Makanan Lainnya <i>Other Food Items</i>	159.64	-0.23	5.65
II. MAKANAN JADI, MINUMAN, ROKOK & TEMBAKAU <i>PREPARED FOOD, BEVERAGES AND TOBACCO PRODUCT</i>	133.25	-0.15	2.00
1 Makanan Jadi <i>Prepared Food</i>	137.19	-0.28	2.09
2 Minuman Yang Tidak Beralkohol <i>Non-Alcoholic Beverages</i>	141.26	-0.05	2.63
3 Tembakau Dan Minuman Beralkohol <i>Tobacco Products And Alcoholic Beverages</i>	121.50	0.00	1.36
III. PERUMAHAN, AIR, LISTRIK, GAS DAN BAHAN BAKAR / <i>HOUSING, WATER, ELECTRICITY, GAS, AND FUEL</i>	162.33	0.16	5.64
1 Biaya Tempat Tinggal <i>Cost of Housing</i>	161.97	0.10	6.97
2 Bahan Bakar, Penerangan Dan Air <i>Fuel, Electricity And Water</i>	181.82	0.38	5.25
3 Perlengkapan Rumah tangga <i>Household equipment</i>	119.80	0.18	-0.28
4 Penyelenggaraan Rumah tangga <i>Household Operation</i>	151.27	0.00	2.22

LANJUTAN TABEL 16.
CONTINUED TABLE 16.

Kelompok dan Sub Kelompok <i>Group and Sub Group</i>	September / <i>September</i>		
	Indeks <i>Index</i>	% Perub. Terhadap / <i>Change To</i>	
		Bulan Lalu <i>Previous Month</i>	Des 2005 <i>Dec 2005</i>
[1]	[53]	[54]	[55]
IV. SANDANG / <i>CLOTHING</i>	148.02	-1.44	4.61
1 Sandang Laki-Laki <i>Men's Clothing</i>	132.78	1.08	4.11
2 Sandang Wanita <i>Woman's Clothing</i>	116.26	0.63	2.98
3 Sandang Anak-Anak <i>Children's Clothing</i>	121.08	-0.31	-0.01
4 Barang Pribadi Dan Sandang Lainnya <i>Personal Effects</i>	219.01	-4.46	7.73
V. KESEHATAN / <i>HEALTH</i>	154.74	0.02	7.91
1 Jasa Kesehatan <i>Health Services</i>	155.82	0.00	16.57
2 Obat-obatan <i>Medicines</i>	118.75	0.31	2.05
3 Jasa Perawatan dan Jasmani <i>Personal Care Services</i>	197.08	0.00	17.20
4 Perawatan Jasmani dan Kosmetik <i>Personal Care and Cosmetics</i>	152.70	0.00	4.46
VI. PENDIDIKAN, REKREASI, DAN OLAHRAGA <i>EDUCATION, RECREATION AND SPORTS</i>	142.06	0.00	7.67
1 Jasa Pendidikan <i>Education Service</i>	150.35	0.00	6.47
2 Kursus-kursus dan Pelatihan <i>Courses and Training</i>	201.68	0.00	29.51
3 Perlengkapan/Peralatan Pendidikan <i>Educational Equipments</i>	123.50	0.00	13.99
4 Rekreasi <i>Recreation</i>	109.18	0.00	0.57
5 Olah Raga <i>Sports</i>	112.67	0.00	4.03
VII. TRANSPOR, KOMUNIKASI DAN JASA KEUANGAN <i>TRANSPORTASI, COMMUNICATIONS AND MONETARY SERVICES</i>	191.93	-0.03	0.53
1 Transpor <i>Transportation</i>	231.88	-0.04	0.58
2 Komunikasi Dan Pengiriman <i>Communications And Delivery Services</i>	124.67	0.00	0.03
3 Sarana Dan Penunjang Transpor <i>Transport Equipment And Support</i>	144.32	0.06	1.04
4 Jasa Keuangan <i>Monetary Services</i>	146.22	0.00	9.22

LANJUTAN TABEL 16.
CONTINUED TABLE 16.

Kelompok dan Sub Kelompok <i>Group and Sub Group</i>	Oktober / October		
	Indeks <i>Index</i>	% Perub. Terhadap / <i>Change To</i>	
		Bulan Lalu <i>Previous Month</i>	Des 2005 <i>Dec 2005</i>
[1]	[56]	[57]	[58]
INDEKS UMUM / GENERAL INDEX	154.61	0.66	2.83
I. BAHAN MAKANAN / FOOD	144.21	1.27	0.06
1 Padi-Padian, Umbi-Umbian Dan Hasilnya <i>Cereals, Roots, and Their Products</i>	170.96	0.19	17.06
2 Daging Dan Hasil-Hasilnya <i>Meats and its products</i>	100.79	5.72	2.63
3 Ikan Segar <i>Fresh Fish</i>	184.89	-1.17	0.35
4 Ikan Diawetkan <i>Preserved Fish</i>	119.27	0.01	-6.28
5 Telur, Susu Dan Hasil-Hasilnya <i>Eggs, Milk & Their Products</i>	122.96	1.91	1.93
6 Sayur-Sayuran <i>Vegetables</i>	126.06	2.04	-10.64
7 Kacang - Kacangan <i>Beans and Nuts</i>	127.76	1.77	1.18
8 Buah - Buah <i>Fruits</i>	127.26	5.11	5.02
9 Bumbu - Bumbuan <i>Spices</i>	117.25	-0.38	-30.59
10 Lemak Dan Minyak <i>Fats And Oil</i>	133.74	9.36	0.10
11 Bahan Makanan Lainnya <i>Other Food Items</i>	162.20	1.60	7.34
II. MAKANAN JADI, MINUMAN, ROKOK & TEMBAKAU PREPARED FOOD, BEVERAGES AND TOBACCO PRODUCT	133.29	0.03	2.03
1 Makanan Jadi <i>Prepared Food</i>	137.19	0.00	2.09
2 Minuman Yang Tidak Beralkohol <i>Non-Alcoholic Beverages</i>	141.48	0.15	2.78
3 Tembakau Dan Minuman Beralkohol <i>Tobacco Products And Alcoholic Beverages</i>	121.50	0.00	1.36
III. PERUMAHAN, AIR, LISTRIK, GAS DAN BAHAN BAKAR / HOUSING, WATER, ELECTRICITY, GAS, AND FUEL	163.71	0.85	6.54
1 Biaya Tempat Tinggal <i>Cost of Housing</i>	162.52	0.34	7.34
2 Bahan Bakar, Penerangan Dan Air <i>Fuel, Electricity And Water</i>	184.78	1.63	6.96
3 Perlengkapan Rumah tangga <i>Household equipment</i>	119.80	0.00	-0.28
4 Penyelenggaraan Rumah tangga <i>Household Operation</i>	154.49	2.13	4.39

LANJUTAN TABEL 16.
CONTINUED TABLE 16.

Kelompok dan Sub Kelompok <i>Group and Sub Group</i>	Oktober / October		
	Indeks <i>Index</i>	% Perub. Terhadap / <i>Change To</i>	
		Bulan Lalu <i>Previous Month</i>	Des 2005 <i>Dec 2005</i>
[1]	[59]	[60]	[61]
IV. SANDANG / CLOTHING	150.03	1.35	6.02
1 Sandang Laki-Laki <i>Men's Clothing</i>	135.57	2.10	6.29
2 Sandang Wanita <i>Woman's Clothing</i>	119.08	2.42	5.47
3 Sandang Anak-Anak <i>Children's Clothing</i>	121.53	0.37	0.36
4 Barang Pribadi Dan Sandang Lainnya <i>Personal Effects</i>	220.21	0.55	8.33
V. KESEHATAN / HEALTH	154.90	0.10	8.02
1 Jasa Kesehatan <i>Health Services</i>	155.82	0.00	16.57
2 Obat-obatan <i>Medicines</i>	120.38	1.37	3.45
3 Jasa Perawatan dan Jasmani <i>Personal Care Services</i>	197.08	0.00	17.20
4 Perawatan Jasmani dan Kosmetik <i>Personal Care and Cosmetics</i>	152.70	0.00	4.46
VI. PENDIDIKAN, REKREASI, DAN OLAHRAGA EDUCATION, RECREATION AND SPORTS	142.06	0.00	7.67
1 Jasa Pendidikan <i>Education Service</i>	150.35	0.00	6.47
2 Kursus-kursus dan Pelatihan <i>Courses and Training</i>	201.68	0.00	29.51
3 Perlengkapan/Peralatan Pendidikan <i>Educational Equipments</i>	123.50	0.00	13.99
4 Rekreasi <i>Recreation</i>	109.18	0.00	0.57
5 Olah Raga <i>Sports</i>	112.67	0.00	4.03
VII. TRANSPOR, KOMUNIKASI DAN JASA KEUANGAN TRANSPORTASI, COMMUNICATIONS AND MONETARY SERVICES	192.24	0.16	0.70
1 Transpor <i>Transportation</i>	232.39	0.22	0.80
2 Komunikasi Dan Pengiriman <i>Communications And Delivery Services</i>	124.67	0.00	0.03
3 Sarana Dan Penunjang Transpor <i>Transport Equipment And Support</i>	144.32	0.00	1.04
4 Jasa Keuangan <i>Monetary Services</i>	146.22	0.00	9.22

LANJUTAN TABEL 16.
CONTINUED TABLE 16.

Kelompok dan Sub Kelompok <i>Group and Sub Group</i>	Nopember / <i>November</i>		
	Indeks <i>Index</i>	% Perub. Terhadap / <i>Change To</i>	
		Bulan Lalu <i>Previous Month</i>	Des 2005 <i>Dec 2005</i>
[1]	[62]	[63]	[64]
INDEKS UMUM / <i>GENERAL INDEX</i>	155.41	0.52	3.37
I. BAHAN MAKANAN / <i>FOOD</i>	145.05	0.58	0.65
1 Padi-Padian, Umbi-Umbian Dan Hasilnya <i>Cereals, Roots, and Their Products</i>	170.99	0.01	17.07
2 Daging Dan Hasil-Hasilnya <i>Meats and its products</i>	102.12	1.32	3.98
3 Ikan Segar <i>Fresh Fish</i>	181.88	-1.63	-1.29
4 Ikan Diawetkan <i>Preserved Fish</i>	120.25	0.82	-5.51
5 Telur, Susu Dan Hasil-Hasilnya <i>Eggs, Milk & Their Products</i>	124.64	1.37	3.32
6 Sayur-Sayuran <i>Vegetables</i>	138.43	9.81	-1.88
7 Kacang - Kacangan <i>Beans and Nuts</i>	123.59	-3.26	-2.12
8 Buah - Buah <i>Fruits</i>	128.84	1.24	6.32
9 Bumbu - Bumbuan <i>Spices</i>	117.53	0.24	-30.42
10 Lemak Dan Minyak <i>Fats And Oil</i>	135.70	1.46	1.56
11 Bahan Makanan Lainnya <i>Other Food Items</i>	162.20	0.00	7.34
II. MAKANAN JADI, MINUMAN, ROKOK & TEMBAKAU <i>PREPARED FOOD, BEVERAGES AND TOBACCO PRODUCT</i>	134.73	1.08	3.13
1 Makanan Jadi <i>Prepared Food</i>	139.41	1.62	3.74
2 Minuman Yang Tidak Beralkohol <i>Non-Alcoholic Beverages</i>	143.20	1.22	4.04
3 Tembakau Dan Minuman Beralkohol <i>Tobacco Products And Alcoholic Beverages</i>	121.47	-0.03	1.34
III. PERUMAHAN, AIR, LISTRIK, GAS DAN BAHAN BAKAR / <i>HOUSING, WATER, ELECTRICITY, GAS, AND FUEL</i>	164.64	0.57	7.15
1 Biaya Tempat Tinggal <i>Cost of Housing</i>	162.86	0.21	7.56
2 Bahan Bakar, Penerangan Dan Air <i>Fuel, Electricity And Water</i>	187.32	1.37	8.43
3 Perlengkapan Rumah tangga <i>Household equipment</i>	120.67	0.73	0.45
4 Penyelenggaraan Rumah tangga <i>Household Operation</i>	155.57	0.70	5.13

LANJUTAN TABEL 16.
CONTINUED TABLE 16.

Kelompok dan Sub Kelompok <i>Group and Sub Group</i>	Nopember / <i>November</i>		
	Indeks <i>Index</i>	% Perub. Terhadap / <i>Change To</i>	
		Bulan Lalu <i>Previous Month</i>	Des 2005 <i>Dec 2005</i>
[1]	[65]	[66]	[67]
IV. SANDANG / <i>CLOTHING</i>	152.34	1.54	7.66
1 Sandang Laki-Laki <i>Men's Clothing</i>	135.61	0.03	6.33
2 Sandang Wanita <i>Woman's Clothing</i>	119.29	0.18	5.66
3 Sandang Anak-Anak <i>Children's Clothing</i>	121.53	0.00	0.36
4 Barang Pribadi Dan Sandang Lainnya <i>Personal Effects</i>	228.72	3.86	12.51
V. KESEHATAN / <i>HEALTH</i>	154.90	0.00	8.02
1 Jasa Kesehatan <i>Health Services</i>	155.82	0.00	16.57
2 Obat-obatan <i>Medicines</i>	120.38	0.00	3.45
3 Jasa Perawatan dan Jasmani <i>Personal Care Services</i>	197.08	0.00	17.20
4 Perawatan Jasmani dan Kosmetik <i>Personal Care and Cosmetics</i>	152.70	0.00	4.46
VI. PENDIDIKAN, REKREASI, DAN OLAHRAGA <i>EDUCATION, RECREATION AND SPORTS</i>	142.06	0.00	7.67
1 Jasa Pendidikan <i>Education Service</i>	150.35	0.00	6.47
2 Kursus-kursus dan Pelatihan <i>Courses and Training</i>	201.68	0.00	29.51
3 Perlengkapan/Peralatan Pendidikan <i>Educational Equipments</i>	123.50	0.00	13.99
4 Rekreasi <i>Recreation</i>	109.18	0.00	0.57
5 Olah Raga <i>Sports</i>	112.67	0.00	4.03
VII. TRANSPOR, KOMUNIKASI DAN JASA KEUANGAN <i>TRANSPORTASI, COMMUNICATIONS AND MONETARY SERVICES</i>	192.18	-0.03	0.67
1 Transpor <i>Transportation</i>	232.29	-0.04	0.76
2 Komunikasi Dan Pengiriman <i>Communications And Delivery Services</i>	124.67	0.00	0.03
3 Sarana Dan Penunjang Transpor <i>Transport Equipment And Support</i>	144.32	0.00	1.04
4 Jasa Keuangan <i>Monetary Services</i>	146.22	0.00	9.22

LANJUTAN TABEL 16.
CONTINUED TABLE 16.

Kelompok dan Sub Kelompok <i>Group and Sub Group</i>	Desember / December		
	Indeks <i>Index</i>	% Perub. Terhadap / <i>Change To</i>	
		Bulan Lalu <i>Previous Month</i>	Des 2005 <i>Dec 2005</i>
[1]	[68]	[69]	[70]
INDEKS UMUM / GENERAL INDEX	158.41	1.93	5.36
I. BAHAN MAKANAN / FOOD	151.22	4.26	4.93
1 Padi-Padian, Umbi-Umbian Dan Hasilnya <i>Cereals, Roots, and Their Products</i>	177.27	3.68	21.38
2 Daging Dan Hasil-Hasilnya <i>Meats and its products</i>	96.54	-5.47	-1.70
3 Ikan Segar <i>Fresh Fish</i>	192.71	5.96	4.59
4 Ikan Diawetkan <i>Preserved Fish</i>	121.17	0.77	-4.78
5 Telur, Susu Dan Hasil-Hasilnya <i>Eggs, Milk & Their Products</i>	123.80	-0.67	2.63
6 Sayur-Sayuran <i>Vegetables</i>	128.67	-7.05	-8.80
7 Kacang - Kacangan <i>Beans and Nuts</i>	124.31	0.58	-1.55
8 Buah - Buah <i>Fruits</i>	128.45	-0.30	6.01
9 Bumbu - Bumbuan <i>Spices</i>	158.26	34.65	-6.31
10 Lemak Dan Minyak <i>Fats And Oil</i>	136.67	0.72	2.29
11 Bahan Makanan Lainnya <i>Other Food Items</i>	162.20	0.00	7.34
II. MAKANAN JADI, MINUMAN, ROKOK & TEMBAKAU PREPARED FOOD, BEVERAGES AND TOBACCO PRODUCT	137.79	2.27	5.48
1 Makanan Jadi <i>Prepared Food</i>	139.81	0.29	4.04
2 Minuman Yang Tidak Beralkohol <i>Non-Alcoholic Beverages</i>	145.42	1.55	5.65
3 Tembakau Dan Minuman Beralkohol <i>Tobacco Products And Alcoholic Beverages</i>	129.40	6.53	7.95
III. PERUMAHAN, AIR, LISTRIK, GAS DAN BAHAN BAKAR / HOUSING, WATER, ELECTRICITY, GAS, AND FUEL	166.65	1.22	8.45
1 Biaya Tempat Tinggal <i>Cost of Housing</i>	163.84	0.60	8.21
2 Bahan Bakar, Penerangan Dan Air <i>Fuel, Electricity And Water</i>	193.45	3.27	11.98
3 Perlengkapan Rumah tangga <i>Household equipment</i>	120.81	0.11	0.56
4 Penyelenggaraan Rumah tangga <i>Household Operation</i>	156.56	0.64	5.79

LANJUTAN TABEL 16.
CONTINUED TABLE 16.

Kelompok dan Sub Kelompok <i>Group and Sub Group</i>	Desember / December		
	Indeks <i>Index</i>	% Perub. Terhadap / <i>Change To</i>	
		Bulan Lalu <i>Previous Month</i>	Des 2005 <i>Dec 2005</i>
[1]	[71]	[72]	[73]
IV. SANDANG / CLOTHING	154.33	1.30	9.06
1 Sandang Laki-Laki <i>Men's Clothing</i>	136.80	0.88	7.26
2 Sandang Wanita <i>Woman's Clothing</i>	119.33	0.03	5.70
3 Sandang Anak-Anak <i>Children's Clothing</i>	122.26	0.60	0.96
4 Barang Pribadi Dan Sandang Lainnya <i>Personal Effects</i>	234.68	2.61	15.44
V. KESEHATAN / HEALTH	154.96	0.04	8.07
1 Jasa Kesehatan <i>Health Services</i>	155.87	0.03	16.60
2 Obat-obatan <i>Medicines</i>	120.63	0.21	3.66
3 Jasa Perawatan dan Jasmani <i>Personal Care Services</i>	197.08	0.00	17.20
4 Perawatan Jasmani dan Kosmetik <i>Personal Care and Cosmetics</i>	152.75	0.03	4.49
VI. PENDIDIKAN, REKREASI, DAN OLAHRAGA EDUCATION, RECREATION AND SPORTS	142.24	0.13	7.80
1 Jasa Pendidikan <i>Education Service</i>	150.35	0.00	6.47
2 Kursus-kursus dan Pelatihan <i>Courses and Training</i>	201.68	0.00	29.51
3 Perlengkapan/Peralatan Pendidikan <i>Educational Equipments</i>	123.50	0.00	13.99
4 Rekreasi <i>Recreation</i>	109.50	0.30	0.86
5 Olah Raga <i>Sports</i>	123.25	9.39	13.80
VII. TRANSPOR, KOMUNIKASI DAN JASA KEUANGAN TRANSPORTASI, COMMUNICATIONS AND MONETARY SERVICES	192.39	0.11	0.78
1 Transpor <i>Transportation</i>	232.63	0.14	0.90
2 Komunikasi Dan Pengiriman <i>Communications And Delivery Services</i>	124.67	0.00	0.03
3 Sarana Dan Penunjang Transpor <i>Transport Equipment And Support</i>	144.32	0.00	1.04
4 Jasa Keuangan <i>Monetary Services</i>	146.22	0.00	9.22

TABEL / TABLE : 17
 INDEKS HARGA KONSUMEN (IHK), DAN PERSENTASE PERUBAHAN DI PROPINSI SUMATERA UTARA, 2006
 CONSUMER PRICE INDEX (CPI), AND PERCENTAGE OF CHANGE IN SUMATERA UTARA PROVINCE, 2006
 (TAHUN 2002 = 100)

Kelompok dan Sub Kelompok <i>Group and Sub Group</i>	Januari / January		
	Indeks <i>Index</i>	% Perub. Terhadap / <i>Change To</i>	
		Bulan Lalu <i>Previous Month</i>	Des 2005 <i>Dec 2005</i>
[1]	[2]	[3]	[4]
INDEKS UMUM / GENERAL INDEX	144.09	-0.12	-0.12
I. BAHAN MAKANAN / FOOD	134.31	-2.77	-2.77
1 Padi-Padian, Umbi-Umbian Dan Hasilnya <i>Cereals, Roots, and Their Products</i>	140.30	7.40	7.40
2 Daging Dan Hasil-Hasilnya <i>Meats and its products</i>	115.36	-3.00	-3.00
3 Ikan Segar <i>Fresh Fish</i>	144.98	-3.92	-3.92
4 Ikan Diawetkan <i>Preserved Fish</i>	132.84	-2.89	-2.89
5 Telur, Susu Dan Hasil-Hasilnya <i>Eggs, Milk & Their Products</i>	124.56	0.11	0.11
6 Sayur-Sayuran <i>Vegetables</i>	130.08	-10.58	-10.58
7 Kacang - Kacangan <i>Beans and Nuts</i>	121.21	-0.08	-0.08
8 Buah - Buah <i>Fruits</i>	109.27	-2.66	-2.66
9 Bumbu - Bumbuan <i>Spices</i>	158.17	-15.32	-15.32
10 Lemak Dan Minyak <i>Fats And Oil</i>	129.42	-2.14	-2.14
11 Bahan Makanan Lainnya <i>Other Food Items</i>	132.48	2.15	2.15
II. MAKANAN JADI, MINUMAN, ROKOK & TEMBAKAU PREPARED FOOD, BEVERAGES AND TOBACCO PRODUCT	125.79	-0.02	-0.02
1 Makanan Jadi <i>Prepared Food</i>	125.37	0.07	0.07
2 Minuman Yang Tidak Beralkohol <i>Non-Alcoholic Beverages</i>	130.52	-0.30	-0.30
3 Tembakau Dan Minuman Beralkohol <i>Tobacco Products And Alcoholic Beverages</i>	123.72	0.00	0.00
III. PERUMAHAN, AIR, LISTRIK, GAS DAN BAHAN BAKAR / HOUSING, WATER, ELECTRICITY, GAS, AND FUEL	155.43	2.19	2.19
1 Biaya Tempat Tinggal <i>Cost of Housing</i>	156.13	3.90	3.90
2 Bahan Bakar, Penerangan Dan Air <i>Fuel, Electricity And Water</i>	175.04	-0.09	-0.09
3 Perlengkapan Rumah tangga <i>Household equipment</i>	115.25	-0.55	-0.55
4 Penyelenggaraan Rumah tangga <i>Household Operation</i>	123.36	0.40	0.40

LANJUTAN TABEL 17.
CONTINUED TABLE 17.

Kelompok dan Sub Kelompok <i>Group and Sub Group</i>	Januari / <i>January</i>		
	Indeks <i>Index</i>	% Perub. Terhadap / <i>Change To</i>	
		Bulan Lalu <i>Previous Month</i>	Des 2005 <i>Dec 2005</i>
[1]	[5]	[6]	[7]
IV. SANDANG / <i>CLOTHING</i>	128.01	0.35	0.35
1 Sandang Laki-Laki <i>Men's Clothing</i>	121.10	0.03	0.03
2 Sandang Wanita <i>Woman's Clothing</i>	112.04	-0.13	-0.13
3 Sandang Anak-Anak <i>Children's Clothing</i>	117.03	-0.23	-0.23
4 Barang Pribadi Dan Sandang Lainnya <i>Personal Effects</i>	163.17	1.43	1.43
V. KESEHATAN / <i>HEALTH</i>	121.28	3.47	3.47
1 Jasa Kesehatan <i>Health Services</i>	158.90	13.34	13.34
2 Obat-obatan <i>Medicines</i>	115.70	0.28	0.28
3 Jasa Perawatan dan Jasmani <i>Personal Care Services</i>	124.61	0.00	0.00
4 Perawatan Jasmani dan Kosmetik <i>Personal Care and Cosmetics</i>	109.13	0.54	0.54
VI. PENDIDIKAN, REKREASI, DAN OLAHRAGA <i>EDUCATION, RECREATION AND SPORTS</i>	124.13	1.12	1.12
1 Jasa Pendidikan <i>Education Service</i>	135.00	0.63	0.63
2 Kursus-kursus dan Pelatihan <i>Courses and Training</i>	122.08	20.77	20.77
3 Perlengkapan/Peralatan Pendidikan <i>Educational Equipments</i>	118.01	0.02	0.02
4 Rekreasi <i>Recreation</i>	100.93	0.19	0.19
5 Olah Raga <i>Sports</i>	115.12	-0.02	-0.02
VII. TRANSPOR, KOMUNIKASI DAN JASA KEUANGAN <i>TRANSPORTASI, COMMUNICATIONS AND MONETARY SERVICES</i>	193.11	-0.19	-0.19
1 Transpor <i>Transportation</i>	227.99	-0.24	-0.24
2 Komunikasi Dan Pengiriman <i>Communications And Delivery Services</i>	120.91	0.00	0.00
3 Sarana Dan Penunjang Transpor <i>Transport Equipment And Support</i>	136.55	0.00	0.00
4 Jasa Keuangan <i>Monetary Services</i>	142.52	0.00	0.00

LANJUTAN TABEL 17.
CONTINUED TABLE 17.

Kelompok dan Sub Kelompok <i>Group and Sub Group</i>	Februari / February		
	Indeks <i>Index</i>	% Perub. Terhadap / <i>Change To</i>	
		Bulan Lalu <i>Previous Month</i>	Des 2005 <i>Dec 2005</i>
[1]	[8]	[9]	[10]
INDEKS UMUM / GENERAL INDEX	145.26	0.81	0.68
I. BAHAN MAKANAN / FOOD	133.48	-0.62	-3.37
1 Padi-Padian, Umbi-Umbian Dan Hasilnya <i>Cereals, Roots, and Their Products</i>	146.93	4.72	12.47
2 Daging Dan Hasil-Hasilnya <i>Meats and its products</i>	123.33	6.91	3.70
3 Ikan Segar <i>Fresh Fish</i>	144.03	-0.65	-4.55
4 Ikan Diawetkan <i>Preserved Fish</i>	127.87	-3.74	-6.53
5 Telur, Susu Dan Hasil-Hasilnya <i>Eggs, Milk & Their Products</i>	125.48	0.74	0.85
6 Sayur-Sayuran <i>Vegetables</i>	128.85	-0.95	-11.43
7 Kacang - Kacangan <i>Beans and Nuts</i>	120.49	-0.60	-0.68
8 Buah - Buah <i>Fruits</i>	112.87	3.30	0.55
9 Bumbu - Bumbuan <i>Spices</i>	124.88	-21.05	-33.15
10 Lemak Dan Minyak <i>Fats And Oil</i>	129.08	-0.26	-2.40
11 Bahan Makanan Lainnya <i>Other Food Items</i>	135.10	1.98	4.17
II. MAKANAN JADI, MINUMAN, ROKOK & TEMBAKAU PREPARED FOOD, BEVERAGES AND TOBACCO PRODUCT	126.62	0.67	0.64
1 Makanan Jadi <i>Prepared Food</i>	126.37	0.79	0.86
2 Minuman Yang Tidak Beralkohol <i>Non-Alcoholic Beverages</i>	132.48	1.50	1.20
3 Tembakau Dan Minuman Beralkohol <i>Tobacco Products And Alcoholic Beverages</i>	123.72	0.01	0.01
III. PERUMAHAN, AIR, LISTRIK, GAS DAN BAHAN BAKAR / HOUSING, WATER, ELECTRICITY, GAS, AND FUEL	160.66	3.36	5.63
1 Biaya Tempat Tinggal <i>Cost of Housing</i>	164.73	5.51	9.63
2 Bahan Bakar, Penerangan Dan Air <i>Fuel, Electricity And Water</i>	175.54	0.28	0.19
3 Perlengkapan Rumah tangga <i>Household equipment</i>	115.25	0.01	-0.55
4 Penyelenggaraan Rumah tangga <i>Household Operation</i>	125.16	1.46	1.87

LANJUTAN TABEL 17.
CONTINUED TABLE 17.

Kelompok dan Sub Kelompok <i>Group and Sub Group</i>	Februari / February		
	Indeks <i>Index</i>	% Perub. Terhadap / <i>Change To</i>	
		Bulan Lalu <i>Previous Month</i>	Des 2005 <i>Dec 2005</i>
[1]	[11]	[12]	[13]
IV. SANDANG / CLOTHING	128.80	0.62	0.97
1 Sandang Laki-Laki <i>Men's Clothing</i>	123.57	2.04	2.07
2 Sandang Wanita <i>Woman's Clothing</i>	112.51	0.42	0.29
3 Sandang Anak-Anak <i>Children's Clothing</i>	117.77	0.64	0.40
4 Barang Pribadi Dan Sandang Lainnya <i>Personal Effects</i>	162.52	-0.40	1.02
V. KESEHATAN / HEALTH	121.94	0.55	4.04
1 Jasa Kesehatan <i>Health Services</i>	158.90	0.00	13.34
2 Obat-obatan <i>Medicines</i>	115.70	0.00	0.29
3 Jasa Perawatan dan Jasmani <i>Personal Care Services</i>	124.61	0.00	0.00
4 Perawatan Jasmani dan Kosmetik <i>Personal Care and Cosmetics</i>	110.21	0.99	1.53
VI. PENDIDIKAN, REKREASI, DAN OLAHRAGA EDUCATION, RECREATION AND SPORTS	124.24	0.09	1.21
1 Jasa Pendidikan <i>Education Service</i>	135.00	0.00	0.63
2 Kursus-kursus dan Pelatihan <i>Courses and Training</i>	122.08	0.00	20.77
3 Perlengkapan/Peralatan Pendidikan <i>Educational Equipments</i>	118.01	0.00	0.02
4 Rekreasi <i>Recreation</i>	101.40	0.46	0.65
5 Olah Raga <i>Sports</i>	115.12	0.00	-0.02
VII. TRANSPOR, KOMUNIKASI DAN JASA KEUANGAN TRANSPORTASI, COMMUNICATIONS AND MONETARY SERVICES	193.62	0.26	0.08
1 Transpor <i>Transportation</i>	228.55	0.25	0.01
2 Komunikasi Dan Pengiriman <i>Communications And Delivery Services</i>	120.91	0.00	0.00
3 Sarana Dan Penunjang Transpor <i>Transport Equipment And Support</i>	138.85	1.68	1.68
4 Jasa Keuangan <i>Monetary Services</i>	142.52	0.00	0.00

LANJUTAN TABEL 17.
CONTINUED TABLE 17.

Kelompok dan Sub Kelompok <i>Group and Sub Group</i>	Indeks <i>Index</i>	Maret / <i>March</i>	
		% Perub. Terhadap / <i>Change To</i>	
		Bulan Lalu <i>Previous Month</i>	Des 2005 <i>Dec 2005</i>
[1]	[14]	[15]	[16]
INDEKS UMUM / GENERAL INDEX	145.93	0.46	1.15
I. BAHAN MAKANAN / FOOD	134.23	0.56	-2.83
1 Padi-Padian, Umbi-Umbian Dan Hasilnya <i>Cereals, Roots, and Their Products</i>	147.45	0.36	12.87
2 Daging Dan Hasil-Hasilnya <i>Meats and its products</i>	118.17	-4.18	-0.64
3 Ikan Segar <i>Fresh Fish</i>	146.33	1.60	-3.02
4 Ikan Diawetkan <i>Preserved Fish</i>	127.43	-0.34	-6.84
5 Telur, Susu Dan Hasil-Hasilnya <i>Eggs, Milk & Their Products</i>	121.16	-3.45	-2.62
6 Sayur-Sayuran <i>Vegetables</i>	126.82	-1.57	-12.82
7 Kacang - Kacangan <i>Beans and Nuts</i>	121.51	0.85	0.17
8 Buah - Buah <i>Fruits</i>	124.52	10.31	10.92
9 Bumbu - Bumbuan <i>Spices</i>	127.06	1.75	-31.98
10 Lemak Dan Minyak <i>Fats And Oil</i>	129.39	0.24	-2.17
11 Bahan Makanan Lainnya <i>Other Food Items</i>	136.44	0.99	5.20
II. MAKANAN JADI, MINUMAN, ROKOK & TEMBAKAU PREPARED FOOD, BEVERAGES AND TOBACCO PRODUCT	127.82	0.94	1.59
1 Makanan Jadi <i>Prepared Food</i>	128.18	1.44	2.31
2 Minuman Yang Tidak Beralkohol <i>Non-Alcoholic Beverages</i>	134.16	1.27	2.48
3 Tembakau Dan Minuman Beralkohol <i>Tobacco Products And Alcoholic Beverages</i>	123.72	0.00	0.01
III. PERUMAHAN, AIR, LISTRIK, GAS DAN BAHAN BAKAR / HOUSING, WATER, ELECTRICITY, GAS, AND FUEL	161.34	0.42	6.08
1 Biaya Tempat Tinggal <i>Cost of Housing</i>	165.82	0.66	10.35
2 Bahan Bakar, Penerangan Dan Air <i>Fuel, Electricity And Water</i>	175.54	0.00	0.19
3 Perlengkapan Rumah tangga <i>Household equipment</i>	115.65	0.35	-0.20
4 Penyelenggaraan Rumah tangga <i>Household Operation</i>	125.63	0.38	2.25

LANJUTAN TABEL 17.
CONTINUED TABLE 17.

Kelompok dan Sub Kelompok <i>Group and Sub Group</i>	Maret / March		
	Indeks <i>Index</i>	% Perub. Terhadap / <i>Change To</i>	
		Bulan Lalu <i>Previous Month</i>	Des 2005 <i>Dec 2005</i>
[1]	[17]	[18]	[19]
IV. SANDANG / CLOTHING	129.03	0.18	1.15
1 Sandang Laki-Laki <i>Men's Clothing</i>	124.87	1.05	3.14
2 Sandang Wanita <i>Woman's Clothing</i>	112.95	0.39	0.68
3 Sandang Anak-Anak <i>Children's Clothing</i>	117.90	0.11	0.51
4 Barang Pribadi Dan Sandang Lainnya <i>Personal Effects</i>	161.42	-0.68	0.34
V. KESEHATAN / HEALTH	123.39	1.19	5.28
1 Jasa Kesehatan <i>Health Services</i>	158.90	0.00	13.34
2 Obat-obatan <i>Medicines</i>	115.72	0.02	0.31
3 Jasa Perawatan dan Jasmani <i>Personal Care Services</i>	136.67	9.68	9.68
4 Perawatan Jasmani dan Kosmetik <i>Personal Care and Cosmetics</i>	110.41	0.18	1.71
VI. PENDIDIKAN, REKREASI, DAN OLAHRAGA EDUCATION, RECREATION AND SPORTS	124.31	0.06	1.26
1 Jasa Pendidikan <i>Education Service</i>	135.05	0.04	0.67
2 Kursus-kursus dan Pelatihan <i>Courses and Training</i>	122.08	0.00	20.77
3 Perlengkapan/Peralatan Pendidikan <i>Educational Equipments</i>	118.02	0.01	0.03
4 Rekreasi <i>Recreation</i>	101.52	0.12	0.77
5 Olah Raga <i>Sports</i>	116.10	0.85	0.83
VII. TRANSPOR, KOMUNIKASI DAN JASA KEUANGAN TRANSPORTASI, COMMUNICATIONS AND MONETARY SERVICES	193.67	0.03	0.10
1 Transpor <i>Transportation</i>	228.39	-0.07	-0.07
2 Komunikasi Dan Pengiriman <i>Communications And Delivery Services</i>	120.94	0.03	0.03
3 Sarana Dan Penunjang Transpor <i>Transport Equipment And Support</i>	139.12	0.19	1.88
4 Jasa Keuangan <i>Monetary Services</i>	154.03	8.07	8.07

LANJUTAN TABEL 17.
CONTINUED TABLE 17.

Kelompok dan Sub Kelompok <i>Group and Sub Group</i>	April / April		
	Indeks <i>Index</i>	% Perub. Terhadap / <i>Change To</i>	
		Bulan Lalu <i>Previous Month</i>	Des 2005 <i>Dec 2005</i>
[1]	[20]	[21]	[22]
INDEKS UMUM / GENERAL INDEX	145.25	-0.47	0.68
I. BAHAN MAKANAN / FOOD	131.18	-2.28	-5.04
1 Padi-Padian, Umbi-Umbian Dan Hasilnya <i>Cereals, Roots, and Their Products</i>	147.49	0.03	12.90
2 Daging Dan Hasil-Hasilnya <i>Meats and its products</i>	111.60	-5.56	-6.16
3 Ikan Segar <i>Fresh Fish</i>	145.47	-0.59	-3.59
4 Ikan Diawetkan <i>Preserved Fish</i>	127.68	0.19	-6.66
5 Telur, Susu Dan Hasil-Hasilnya <i>Eggs, Milk & Their Products</i>	117.13	-3.32	-5.85
6 Sayur-Sayuran <i>Vegetables</i>	116.45	-8.18	-19.95
7 Kacang - Kacangan <i>Beans and Nuts</i>	121.79	0.23	0.40
8 Buah - Buah <i>Fruits</i>	126.91	1.92	13.05
9 Bumbu - Bumbuan <i>Spices</i>	114.03	-10.26	-38.96
10 Lemak Dan Minyak <i>Fats And Oil</i>	128.96	-0.33	-2.49
11 Bahan Makanan Lainnya <i>Other Food Items</i>	136.41	-0.02	5.19
II. MAKANAN JADI, MINUMAN, ROKOK & TEMBAKAU PREPARED FOOD, BEVERAGES AND TOBACCO PRODUCT	128.03	0.17	1.77
1 Makanan Jadi <i>Prepared Food</i>	128.31	0.10	2.41
2 Minuman Yang Tidak Beralkohol <i>Non-Alcoholic Beverages</i>	134.24	0.06	2.54
3 Tembakau Dan Minuman Beralkohol <i>Tobacco Products And Alcoholic Beverages</i>	124.13	0.32	0.33
III. PERUMAHAN, AIR, LISTRIK, GAS DAN BAHAN BAKAR / HOUSING, WATER, ELECTRICITY, GAS, AND FUEL	161.94	0.37	6.47
1 Biaya Tempat Tinggal <i>Cost of Housing</i>	166.06	0.15	10.51
2 Bahan Bakar, Penerangan Dan Air <i>Fuel, Electricity And Water</i>	177.13	0.91	1.10
3 Perlengkapan Rumah tangga <i>Household equipment</i>	115.80	0.13	-0.07
4 Penyelenggaraan Rumah tangga <i>Household Operation</i>	125.97	0.27	2.53

LANJUTAN TABEL 17.
CONTINUED TABLE 17.

Kelompok dan Sub Kelompok <i>Group and Sub Group</i>	April / April		
	Indeks <i>Index</i>	% Perub. Terhadap / <i>Change To</i>	
		Bulan Lalu <i>Previous Month</i>	Des 2005 <i>Dec 2005</i>
[1]	[23]	[24]	[25]
IV. SANDANG / CLOTHING	130.18	0.89	2.05
1 Sandang Laki-Laki <i>Men's Clothing</i>	124.95	0.06	3.21
2 Sandang Wanita <i>Woman's Clothing</i>	113.11	0.15	0.83
3 Sandang Anak-Anak <i>Children's Clothing</i>	118.10	0.17	0.68
4 Barang Pribadi Dan Sandang Lainnya <i>Personal Effects</i>	165.62	2.60	2.95
V. KESEHATAN / HEALTH	124.29	0.73	6.04
1 Jasa Kesehatan <i>Health Services</i>	158.90	0.00	13.34
2 Obat-obatan <i>Medicines</i>	115.92	0.17	0.48
3 Jasa Perawatan dan Jasmani <i>Personal Care Services</i>	143.69	5.13	15.31
4 Perawatan Jasmani dan Kosmetik <i>Personal Care and Cosmetics</i>	110.69	0.25	1.97
VI. PENDIDIKAN, REKREASI, DAN OLAHRAGA EDUCATION, RECREATION AND SPORTS	124.42	0.09	1.35
1 Jasa Pendidikan <i>Education Service</i>	135.05	0.00	0.67
2 Kursus-kursus dan Pelatihan <i>Courses and Training</i>	122.08	0.00	20.77
3 Perlengkapan/Peralatan Pendidikan <i>Educational Equipments</i>	118.03	0.01	0.04
4 Rekreasi <i>Recreation</i>	102.12	0.59	1.36
5 Olah Raga <i>Sports</i>	116.10	0.00	0.83
VII. TRANSPOR, KOMUNIKASI DAN JASA KEUANGAN TRANSPORTASI, COMMUNICATIONS AND MONETARY SERVICES	193.67	0.00	0.10
1 Transpor <i>Transportation</i>	228.39	0.00	-0.07
2 Komunikasi Dan Pengiriman <i>Communications And Delivery Services</i>	120.94	0.00	0.03
3 Sarana Dan Penunjang Transpor <i>Transport Equipment And Support</i>	139.18	0.05	1.93
4 Jasa Keuangan <i>Monetary Services</i>	154.03	0.00	8.07

LANJUTAN TABEL 17.
CONTINUED TABLE 17.

Kelompok dan Sub Kelompok <i>Group and Sub Group</i>	Mei / May		
	Indeks <i>Index</i>	% Perub. Terhadap / <i>Change To</i>	
		Bulan Lalu <i>Previous Month</i>	Des 2005 <i>Dec 2005</i>
[1]	[26]	[27]	[28]
INDEKS UMUM / GENERAL INDEX	146.16	0.63	1.31
I. BAHAN MAKANAN / FOOD	132.02	0.64	-4.43
1 Padi-Padian, Umbi-Umbian Dan Hasilnya <i>Cereals, Roots, and Their Products</i>	148.46	0.65	13.64
2 Daging Dan Hasil-Hasilnya <i>Meats and its products</i>	115.73	3.70	-2.69
3 Ikan Segar <i>Fresh Fish</i>	142.13	-2.29	-5.80
4 Ikan Diawetkan <i>Preserved Fish</i>	128.48	0.63	-6.08
5 Telur, Susu Dan Hasil-Hasilnya <i>Eggs, Milk & Their Products</i>	117.69	0.47	-5.41
6 Sayur-Sayuran <i>Vegetables</i>	120.49	3.47	-17.18
7 Kacang - Kacangan <i>Beans and Nuts</i>	122.03	0.20	0.60
8 Buah - Buah <i>Fruits</i>	131.29	3.46	16.96
9 Bumbu - Bumbuan <i>Spices</i>	115.69	1.46	-38.07
10 Lemak Dan Minyak <i>Fats And Oil</i>	127.92	-0.81	-3.28
11 Bahan Makanan Lainnya <i>Other Food Items</i>	135.19	-0.89	4.25
II. MAKANAN JADI, MINUMAN, ROKOK & TEMBAKAU PREPARED FOOD, BEVERAGES AND TOBACCO PRODUCT	128.51	0.37	2.14
1 Makanan Jadi <i>Prepared Food</i>	128.47	0.13	2.54
2 Minuman Yang Tidak Beralkohol <i>Non-Alcoholic Beverages</i>	134.59	0.26	2.81
3 Tembakau Dan Minuman Beralkohol <i>Tobacco Products And Alcoholic Beverages</i>	125.15	0.82	1.16
III. PERUMAHAN, AIR, LISTRIK, GAS DAN BAHAN BAKAR / HOUSING, WATER, ELECTRICITY, GAS, AND FUEL	162.88	0.58	7.09
1 Biaya Tempat Tinggal <i>Cost of Housing</i>	166.83	0.46	11.02
2 Bahan Bakar, Penerangan Dan Air <i>Fuel, Electricity And Water</i>	179.68	1.44	2.56
3 Perlengkapan Rumah tangga <i>Household equipment</i>	114.98	-0.72	-0.78
4 Penyelenggaraan Rumah tangga <i>Household Operation</i>	125.92	-0.04	2.48

LANJUTAN TABEL 17.
CONTINUED TABLE 17.

Kelompok dan Sub Kelompok <i>Group and Sub Group</i>	Mei / May		
	Indeks <i>Index</i>	% Perub. Terhadap / <i>Change To</i>	
		Bulan Lalu <i>Previous Month</i>	Des 2005 <i>Dec 2005</i>
[1]	[29]	[30]	[31]
IV. SANDANG / CLOTHING	135.34	3.97	6.10
1 Sandang Laki-Laki <i>Men's Clothing</i>	124.26	-0.55	2.64
2 Sandang Wanita <i>Woman's Clothing</i>	114.14	0.91	1.74
3 Sandang Anak-Anak <i>Children's Clothing</i>	118.10	0.00	0.68
4 Barang Pribadi Dan Sandang Lainnya <i>Personal Effects</i>	186.01	12.31	15.62
V. KESEHATAN / HEALTH	124.25	-0.03	6.01
1 Jasa Kesehatan <i>Health Services</i>	158.93	0.02	13.36
2 Obat-obatan <i>Medicines</i>	115.95	0.02	0.50
3 Jasa Perawatan dan Jasmani <i>Personal Care Services</i>	143.69	0.00	15.31
4 Perawatan Jasmani dan Kosmetik <i>Personal Care and Cosmetics</i>	110.61	-0.07	1.90
VI. PENDIDIKAN, REKREASI, DAN OLAHRAGA EDUCATION, RECREATION AND SPORTS	124.61	0.16	1.51
1 Jasa Pendidikan <i>Education Service</i>	135.39	0.25	0.92
2 Kursus-kursus dan Pelatihan <i>Courses and Training</i>	122.72	0.52	21.40
3 Perlengkapan/Peralatan Pendidikan <i>Educational Equipments</i>	118.00	-0.03	0.01
4 Rekreasi <i>Recreation</i>	101.83	-0.28	1.07
5 Olah Raga <i>Sports</i>	116.10	0.00	0.83
VII. TRANSPOR, KOMUNIKASI DAN JASA KEUANGAN TRANSPORTASI, COMMUNICATIONS AND MONETARY SERVICES	194.13	0.24	0.34
1 Transpor <i>Transportation</i>	229.05	0.29	0.22
2 Komunikasi Dan Pengiriman <i>Communications And Delivery Services</i>	120.97	0.02	0.05
3 Sarana Dan Penunjang Transpor <i>Transport Equipment And Support</i>	139.30	0.09	2.02
4 Jasa Keuangan <i>Monetary Services</i>	154.03	0.00	8.07

LANJUTAN TABEL 17.
CONTINUED TABLE 17.

Kelompok dan Sub Kelompok <i>Group and Sub Group</i>	Juni / June		
	Indeks <i>Index</i>	% Perub. Terhadap / <i>Change To</i>	
		Bulan Lalu <i>Previous Month</i>	Des 2005 <i>Dec 2005</i>
[1]	[32]	[33]	[34]
INDEKS UMUM / GENERAL INDEX	146.42	0.18	1.49
I. BAHAN MAKANAN / FOOD	132.67	0.49	-3.96
1 Padi-Padian, Umbi-Umbian Dan Hasilnya <i>Cereals, Roots, and Their Products</i>	151.29	1.91	15.81
2 Daging Dan Hasil-Hasilnya <i>Meats and its products</i>	125.30	8.27	5.36
3 Ikan Segar <i>Fresh Fish</i>	142.96	0.58	-5.26
4 Ikan Diawetkan <i>Preserved Fish</i>	126.68	-1.41	-7.40
5 Telur, Susu Dan Hasil-Hasilnya <i>Eggs, Milk & Their Products</i>	120.67	2.53	-3.01
6 Sayur-Sayuran <i>Vegetables</i>	126.69	5.14	-12.92
7 Kacang - Kacangan <i>Beans and Nuts</i>	122.30	0.22	0.82
8 Buah - Buah <i>Fruits</i>	121.26	-7.64	8.02
9 Bumbu - Bumbuan <i>Spices</i>	104.07	-10.04	-44.28
10 Lemak Dan Minyak <i>Fats And Oil</i>	127.98	0.05	-3.23
11 Bahan Makanan Lainnya <i>Other Food Items</i>	134.97	-0.17	4.07
II. MAKANAN JADI, MINUMAN, ROKOK & TEMBAKAU PREPARED FOOD, BEVERAGES AND TOBACCO PRODUCT	128.69	0.14	2.28
1 Makanan Jadi <i>Prepared Food</i>	128.49	0.02	2.56
2 Minuman Yang Tidak Beralkohol <i>Non-Alcoholic Beverages</i>	134.74	0.11	2.92
3 Tembakau Dan Minuman Beralkohol <i>Tobacco Products And Alcoholic Beverages</i>	125.48	0.26	1.43
III. PERUMAHAN, AIR, LISTRIK, GAS DAN BAHAN BAKAR / HOUSING, WATER, ELECTRICITY, GAS, AND FUEL	163.05	0.10	7.21
1 Biaya Tempat Tinggal <i>Cost of Housing</i>	167.03	0.12	11.16
2 Bahan Bakar, Penerangan Dan Air <i>Fuel, Electricity And Water</i>	179.78	0.06	2.61
3 Perlengkapan Rumah tangga <i>Household equipment</i>	115.65	0.58	-0.20
4 Penyelenggaraan Rumah tangga <i>Household Operation</i>	125.94	0.01	2.50

LANJUTAN TABEL 17.
CONTINUED TABLE 17.

Kelompok dan Sub Kelompok <i>Group and Sub Group</i>	Juni / June		
	Indeks <i>Index</i>	% Perub. Terhadap / <i>Change To</i>	
		Bulan Lalu <i>Previous Month</i>	Des 2005 <i>Dec 2005</i>
[1]	[35]	[36]	[37]
IV. SANDANG / CLOTHING	133.60	-1.29	4.73
1 Sandang Laki-Laki <i>Men's Clothing</i>	123.97	-0.24	2.40
2 Sandang Wanita <i>Woman's Clothing</i>	114.70	0.48	2.24
3 Sandang Anak-Anak <i>Children's Clothing</i>	119.01	0.77	1.46
4 Barang Pribadi Dan Sandang Lainnya <i>Personal Effects</i>	177.85	-4.39	10.55
V. KESEHATAN / HEALTH	124.76	0.41	6.44
1 Jasa Kesehatan <i>Health Services</i>	158.93	0.00	13.36
2 Obat-obatan <i>Medicines</i>	116.69	0.64	1.15
3 Jasa Perawatan dan Jasmani <i>Personal Care Services</i>	143.69	0.00	15.31
4 Perawatan Jasmani dan Kosmetik <i>Personal Care and Cosmetics</i>	111.34	0.67	2.57
VI. PENDIDIKAN, REKREASI, DAN OLAHRAGA EDUCATION, RECREATION AND SPORTS	124.66	0.04	1.55
1 Jasa Pendidikan <i>Education Service</i>	135.39	0.00	0.92
2 Kursus-kursus dan Pelatihan <i>Courses and Training</i>	122.72	0.00	21.40
3 Perlengkapan/Peralatan Pendidikan <i>Educational Equipments</i>	118.19	0.16	0.18
4 Rekreasi <i>Recreation</i>	101.83	0.00	1.07
5 Olah Raga <i>Sports</i>	116.60	0.43	1.26
VII. TRANSPOR, KOMUNIKASI DAN JASA KEUANGAN TRANSPORTASI, COMMUNICATIONS AND MONETARY SERVICES	194.30	0.09	0.42
1 Transpor <i>Transportation</i>	229.30	0.11	0.33
2 Komunikasi Dan Pengiriman <i>Communications And Delivery Services</i>	120.97	0.00	0.05
3 Sarana Dan Penunjang Transpor <i>Transport Equipment And Support</i>	139.37	0.05	2.06
4 Jasa Keuangan <i>Monetary Services</i>	154.03	0.00	8.07

LANJUTAN TABEL 17.
CONTINUED TABLE 17.

Kelompok dan Sub Kelompok <i>Group and Sub Group</i>	Juli / July		
	Indeks <i>Index</i>	% Perub. Terhadap / <i>Change To</i>	
		Bulan Lalu <i>Previous Month</i>	Des 2005 <i>Dec 2005</i>
[1]	[38]	[39]	[40]
INDEKS UMUM / GENERAL INDEX	147.41	0.68	2.18
I. BAHAN MAKANAN / FOOD	134.35	1.27	-2.74
1 Padi-Padian, Umbi-Umbian Dan Hasilnya <i>Cereals, Roots, and Their Products</i>	155.80	2.98	19.26
2 Daging Dan Hasil-Hasilnya <i>Meats and its products</i>	132.00	5.35	10.99
3 Ikan Segar <i>Fresh Fish</i>	143.93	0.68	-4.61
4 Ikan Diawetkan <i>Preserved Fish</i>	128.27	1.26	-6.23
5 Telur, Susu Dan Hasil-Hasilnya <i>Eggs, Milk & Their Products</i>	124.41	3.10	-0.01
6 Sayur-Sayuran <i>Vegetables</i>	121.60	-4.02	-16.41
7 Kacang - Kacangan <i>Beans and Nuts</i>	121.66	-0.52	0.29
8 Buah - Buah <i>Fruits</i>	116.13	-4.23	3.46
9 Bumbu - Bumbuan <i>Spices</i>	106.29	2.13	-43.10
10 Lemak Dan Minyak <i>Fats And Oil</i>	127.79	-0.15	-3.38
11 Bahan Makanan Lainnya <i>Other Food Items</i>	135.13	0.12	4.20
II. MAKANAN JADI, MINUMAN, ROKOK & TEMBAKAU PREPARED FOOD, BEVERAGES AND TOBACCO PRODUCT	128.59	-0.07	2.21
1 Makanan Jadi <i>Prepared Food</i>	128.84	0.27	2.83
2 Minuman Yang Tidak Beralkohol <i>Non-Alcoholic Beverages</i>	133.31	-1.06	1.83
3 Tembakau Dan Minuman Beralkohol <i>Tobacco Products And Alcoholic Beverages</i>	125.51	0.03	1.45
III. PERUMAHAN, AIR, LISTRIK, GAS DAN BAHAN BAKAR / HOUSING, WATER, ELECTRICITY, GAS, AND FUEL	163.23	0.11	7.32
1 Biaya Tempat Tinggal <i>Cost of Housing</i>	166.99	-0.02	11.14
2 Bahan Bakar, Penerangan Dan Air <i>Fuel, Electricity And Water</i>	180.33	0.30	2.92
3 Perlengkapan Rumah tangga <i>Household equipment</i>	115.88	0.20	0.00
4 Penyelenggaraan Rumah tangga <i>Household Operation</i>	126.16	0.18	2.68

LANJUTAN TABEL 17.
CONTINUED TABLE 17.

Kelompok dan Sub Kelompok <i>Group and Sub Group</i>	Juli / July		
	Indeks <i>Index</i>	% Perub. Terhadap / <i>Change To</i>	
		Bulan Lalu <i>Previous Month</i>	Des 2005 <i>Dec 2005</i>
[1]	[41]	[42]	[43]
IV. SANDANG / CLOTHING	134.89	0.97	5.75
1 Sandang Laki-Laki <i>Men's Clothing</i>	124.14	0.14	2.54
2 Sandang Wanita <i>Woman's Clothing</i>	115.54	0.73	2.98
3 Sandang Anak-Anak <i>Children's Clothing</i>	120.01	0.84	2.31
4 Barang Pribadi Dan Sandang Lainnya <i>Personal Effects</i>	181.11	1.84	12.58
V. KESEHATAN / HEALTH	125.22	0.37	6.84
1 Jasa Kesehatan <i>Health Services</i>	158.93	0.00	13.36
2 Obat-obatan <i>Medicines</i>	117.21	0.44	1.59
3 Jasa Perawatan dan Jasmani <i>Personal Care Services</i>	143.78	0.07	15.38
4 Perawatan Jasmani dan Kosmetik <i>Personal Care and Cosmetics</i>	112.02	0.61	3.20
VI. PENDIDIKAN, REKREASI, DAN OLAHRAGA EDUCATION, RECREATION AND SPORTS	129.50	3.89	5.49
1 Jasa Pendidikan <i>Education Service</i>	142.33	5.13	6.10
2 Kursus-kursus dan Pelatihan <i>Courses and Training</i>	122.72	0.00	21.40
3 Perlengkapan/Peralatan Pendidikan <i>Educational Equipments</i>	120.99	2.37	2.55
4 Rekreasi <i>Recreation</i>	101.83	0.00	1.07
5 Olah Raga <i>Sports</i>	119.11	2.15	3.44
VII. TRANSPOR, KOMUNIKASI DAN JASA KEUANGAN TRANSPORTASI, COMMUNICATIONS AND MONETARY SERVICES	194.48	0.09	0.52
1 Transpor <i>Transportation</i>	229.57	0.12	0.45
2 Komunikasi Dan Pengiriman <i>Communications And Delivery Services</i>	120.97	0.00	0.05
3 Sarana Dan Penunjang Transpor <i>Transport Equipment And Support</i>	139.37	0.00	2.06
4 Jasa Keuangan <i>Monetary Services</i>	154.03	0.00	8.07

LANJUTAN TABEL 17.
CONTINUED TABLE 17.

Kelompok dan Sub Kelompok <i>Group and Sub Group</i>	Indeks <i>Index</i>	Agustus / August	
		% Perub. Terhadap / <i>Change To</i>	
		Bulan Lalu <i>Previous Month</i>	Des 2005 <i>Dec 2005</i>
[1]	[44]	[45]	[46]
INDEKS UMUM / GENERAL INDEX	147.21	-0.14	2.04
I. BAHAN MAKANAN / FOOD	132.93	-1.06	-3.77
1 Padi-Padian, Umbi-Umbian Dan Hasilnya <i>Cereals, Roots, and Their Products</i>	155.22	-0.37	18.82
2 Daging Dan Hasil-Hasilnya <i>Meats and its products</i>	120.65	-8.60	1.45
3 Ikan Segar <i>Fresh Fish</i>	147.91	2.77	-1.97
4 Ikan Diawetkan <i>Preserved Fish</i>	128.29	0.02	-6.22
5 Telur, Susu Dan Hasil-Hasilnya <i>Eggs, Milk & Their Products</i>	125.55	0.92	0.91
6 Sayur-Sayuran <i>Vegetables</i>	124.37	2.28	-14.51
7 Kacang - Kacangan <i>Beans and Nuts</i>	120.93	-0.60	-0.31
8 Buah - Buah <i>Fruits</i>	113.33	-2.42	0.95
9 Bumbu - Bumbuan <i>Spices</i>	98.54	-7.29	-47.25
10 Lemak Dan Minyak <i>Fats And Oil</i>	125.92	-1.46	-4.79
11 Bahan Makanan Lainnya <i>Other Food Items</i>	135.88	0.55	4.77
II. MAKANAN JADI, MINUMAN, ROKOK & TEMBAKAU PREPARED FOOD, BEVERAGES AND TOBACCO PRODUCT	128.75	0.12	2.34
1 Makanan Jadi <i>Prepared Food</i>	129.25	0.32	3.16
2 Minuman Yang Tidak Beralkohol <i>Non-Alcoholic Beverages</i>	133.13	-0.14	1.69
3 Tembakau Dan Minuman Beralkohol <i>Tobacco Products And Alcoholic Beverages</i>	125.51	0.00	1.45
III. PERUMAHAN, AIR, LISTRIK, GAS DAN BAHAN BAKAR / HOUSING, WATER, ELECTRICITY, GAS, AND FUEL	163.57	0.20	7.54
1 Biaya Tempat Tinggal <i>Cost of Housing</i>	167.50	0.30	11.47
2 Bahan Bakar, Penerangan Dan Air <i>Fuel, Electricity And Water</i>	180.32	0.00	2.92
3 Perlengkapan Rumah tangga <i>Household equipment</i>	116.30	0.36	0.36
4 Penyelenggaraan Rumah tangga <i>Household Operation</i>	126.24	0.06	2.74

LANJUTAN TABEL 17.
CONTINUED TABLE 17.

Kelompok dan Sub Kelompok <i>Group and Sub Group</i>	Agustus / August		
	Indeks <i>Index</i>	% Perub. Terhadap / <i>Change To</i>	
		Bulan Lalu <i>Previous Month</i>	Des 2005 <i>Dec 2005</i>
[1]	[47]	[48]	[49]
IV. SANDANG / CLOTHING	134.66	-0.17	5.57
1 Sandang Laki-Laki <i>Men's Clothing</i>	124.10	-0.04	2.50
2 Sandang Wanita <i>Woman's Clothing</i>	115.51	-0.03	2.96
3 Sandang Anak-Anak <i>Children's Clothing</i>	119.14	-0.72	1.57
4 Barang Pribadi Dan Sandang Lainnya <i>Personal Effects</i>	180.98	-0.07	12.50
V. KESEHATAN / HEALTH	125.23	0.00	6.84
1 Jasa Kesehatan <i>Health Services</i>	158.93	0.00	13.36
2 Obat-obatan <i>Medicines</i>	117.21	0.00	1.60
3 Jasa Perawatan dan Jasmani <i>Personal Care Services</i>	143.78	0.00	15.38
4 Perawatan Jasmani dan Kosmetik <i>Personal Care and Cosmetics</i>	112.03	0.01	3.21
VI. PENDIDIKAN, REKREASI, DAN OLAHRAGA EDUCATION, RECREATION AND SPORTS	131.92	1.87	7.46
1 Jasa Pendidikan <i>Education Service</i>	143.48	0.81	6.95
2 Kursus-kursus dan Pelatihan <i>Courses and Training</i>	122.72	0.00	21.40
3 Perlengkapan/Peralatan Pendidikan <i>Educational Equipments</i>	132.66	9.64	12.44
4 Rekreasi <i>Recreation</i>	101.90	0.07	1.14
5 Olah Raga <i>Sports</i>	119.11	0.00	3.44
VII. TRANSPOR, KOMUNIKASI DAN JASA KEUANGAN TRANSPORTASI, COMMUNICATIONS AND MONETARY SERVICES	194.55	0.03	0.55
1 Transpor <i>Transportation</i>	229.66	0.04	0.49
2 Komunikasi Dan Pengiriman <i>Communications And Delivery Services</i>	120.97	0.00	0.05
3 Sarana Dan Penunjang Transpor <i>Transport Equipment And Support</i>	139.40	0.02	2.09
4 Jasa Keuangan <i>Monetary Services</i>	154.03	0.00	8.07

LANJUTAN TABEL 17.
CONTINUED TABLE 17.

Kelompok dan Sub Kelompok <i>Group and Sub Group</i>	September / <i>September</i>		
	Indeks <i>Index</i>	% Perub. Terhadap / <i>Change To</i>	
		Bulan Lalu <i>Previous Month</i>	Des 2005 <i>Dec 2005</i>
[1]	[50]	[51]	[52]
INDEKS UMUM / <i>GENERAL INDEX</i>	147.94	0.49	2.54
I. BAHAN MAKANAN / <i>FOOD</i>	135.25	1.75	-2.09
1 Padi-Padian, Umbi-Umbian Dan Hasilnya <i>Cereals, Roots, and Their Products</i>	152.55	-1.72	16.77
2 Daging Dan Hasil-Hasilnya <i>Meats and its products</i>	114.67	-4.96	-3.58
3 Ikan Segar <i>Fresh Fish</i>	150.29	1.60	-0.40
4 Ikan Diawetkan <i>Preserved Fish</i>	128.28	-0.01	-6.22
5 Telur, Susu Dan Hasil-Hasilnya <i>Eggs, Milk & Their Products</i>	123.52	-1.62	-0.72
6 Sayur-Sayuran <i>Vegetables</i>	129.79	4.35	-10.79
7 Kacang - Kacangan <i>Beans and Nuts</i>	121.43	0.42	0.11
8 Buah - Buah <i>Fruits</i>	115.55	1.96	2.94
9 Bumbu - Bumbuan <i>Spices</i>	128.34	30.24	-31.29
10 Lemak Dan Minyak <i>Fats And Oil</i>	123.13	-2.21	-6.90
11 Bahan Makanan Lainnya <i>Other Food Items</i>	135.99	0.08	4.86
II. MAKANAN JADI, MINUMAN, ROKOK & TEMBAKAU <i>PREPARED FOOD, BEVERAGES AND TOBACCO PRODUCT</i>	128.62	-0.10	2.23
1 Makanan Jadi <i>Prepared Food</i>	128.99	-0.20	2.95
2 Minuman Yang Tidak Beralkohol <i>Non-Alcoholic Beverages</i>	132.98	-0.11	1.58
3 Tembakau Dan Minuman Beralkohol <i>Tobacco Products And Alcoholic Beverages</i>	125.57	0.05	1.50
III. PERUMAHAN, AIR, LISTRIK, GAS DAN BAHAN BAKAR / <i>HOUSING, WATER, ELECTRICITY, GAS, AND FUEL</i>	163.83	0.16	7.71
1 Biaya Tempat Tinggal <i>Cost of Housing</i>	167.65	0.09	11.57
2 Bahan Bakar, Penerangan Dan Air <i>Fuel, Electricity And Water</i>	180.91	0.33	3.26
3 Perlengkapan Rumah tangga <i>Household equipment</i>	116.50	0.17	0.53
4 Penyelenggaraan Rumah tangga <i>Household Operation</i>	126.26	0.02	2.76

LANJUTAN TABEL 17.
CONTINUED TABLE 17.

Kelompok dan Sub Kelompok <i>Group and Sub Group</i>	September / <i>September</i>		
	Indeks <i>Index</i>	% Perub. Terhadap / <i>Change To</i>	
		Bulan Lalu <i>Previous Month</i>	Des 2005 <i>Dec 2005</i>
[1]	[53]	[54]	[55]
IV. SANDANG / CLOTHING	133.63	-0.77	4.75
1 Sandang Laki-Laki <i>Men's Clothing</i>	125.91	1.46	4.00
2 Sandang Wanita <i>Woman's Clothing</i>	116.09	0.50	3.48
3 Sandang Anak-Anak <i>Children's Clothing</i>	119.17	0.03	1.59
4 Barang Pribadi Dan Sandang Lainnya <i>Personal Effects</i>	174.17	-3.76	8.27
V. KESEHATAN / HEALTH	125.27	0.03	6.88
1 Jasa Kesehatan <i>Health Services</i>	158.93	0.00	13.36
2 Obat-obatan <i>Medicines</i>	117.57	0.30	1.91
3 Jasa Perawatan dan Jasmani <i>Personal Care Services</i>	143.87	0.06	15.45
4 Perawatan Jasmani dan Kosmetik <i>Personal Care and Cosmetics</i>	112.03	0.00	3.21
VI. PENDIDIKAN, REKREASI, DAN OLAHRAGA EDUCATION, RECREATION AND SPORTS	132.02	0.07	7.54
1 Jasa Pendidikan <i>Education Service</i>	143.68	0.14	7.10
2 Kursus-kursus dan Pelatihan <i>Courses and Training</i>	122.72	0.00	21.40
3 Perlengkapan/Peralatan Pendidikan <i>Educational Equipments</i>	132.65	-0.01	12.43
4 Rekreasi <i>Recreation</i>	101.90	0.00	1.14
5 Olah Raga <i>Sports</i>	119.11	0.00	3.44
VII. TRANSPOR, KOMUNIKASI DAN JASA KEUANGAN TRANSPORTASI, COMMUNICATIONS AND MONETARY SERVICES	194.56	0.01	0.56
1 Transpor <i>Transportation</i>	229.67	0.00	0.49
2 Komunikasi Dan Pengiriman <i>Communications And Delivery Services</i>	120.97	0.00	0.05
3 Sarana Dan Penunjang Transpor <i>Transport Equipment And Support</i>	139.51	0.08	2.17
4 Jasa Keuangan <i>Monetary Services</i>	154.03	0.00	8.07

LANJUTAN TABEL 17.
CONTINUED TABLE 17.

Kelompok dan Sub Kelompok <i>Group and Sub Group</i>	Oktober / October		
	Indeks <i>Index</i>	% Perub. Terhadap / <i>Change To</i>	
		Bulan Lalu <i>Previous Month</i>	Des 2005 <i>Dec 2005</i>
[1]	[56]	[57]	[58]
INDEKS UMUM / GENERAL INDEX	149.35	0.95	3.52
I. BAHAN MAKANAN / FOOD	137.89	1.95	-0.18
1 Padi-Padian, Umbi-Umbian Dan Hasilnya <i>Cereals, Roots, and Their Products</i>	152.82	0.18	16.98
2 Daging Dan Hasil-Hasilnya <i>Meats and its products</i>	124.24	8.34	4.47
3 Ikan Segar <i>Fresh Fish</i>	150.08	-0.14	-0.54
4 Ikan Diawetkan <i>Preserved Fish</i>	130.02	1.35	-4.95
5 Telur, Susu Dan Hasil-Hasilnya <i>Eggs, Milk & Their Products</i>	126.09	2.08	1.34
6 Sayur-Sayuran <i>Vegetables</i>	132.66	2.22	-8.81
7 Kacang - Kacangan <i>Beans and Nuts</i>	123.76	1.92	2.02
8 Buah - Buah <i>Fruits</i>	120.79	4.54	7.60
9 Bumbu - Bumbuan <i>Spices</i>	129.08	0.57	-30.90
10 Lemak Dan Minyak <i>Fats And Oil</i>	130.49	5.98	-1.34
11 Bahan Makanan Lainnya <i>Other Food Items</i>	137.69	1.25	6.17
II. MAKANAN JADI, MINUMAN, ROKOK & TEMBAKAU PREPARED FOOD, BEVERAGES AND TOBACCO PRODUCT	128.73	0.09	2.32
1 Makanan Jadi <i>Prepared Food</i>	129.07	0.06	3.01
2 Minuman Yang Tidak Beralkohol <i>Non-Alcoholic Beverages</i>	133.34	0.27	1.86
3 Tembakau Dan Minuman Beralkohol <i>Tobacco Products And Alcoholic Beverages</i>	125.64	0.05	1.56
III. PERUMAHAN, AIR, LISTRIK, GAS DAN BAHAN BAKAR / HOUSING, WATER, ELECTRICITY, GAS, AND FUEL	164.93	0.67	8.44
1 Biaya Tempat Tinggal <i>Cost of Housing</i>	168.29	0.38	12.00
2 Bahan Bakar, Penerangan Dan Air <i>Fuel, Electricity And Water</i>	182.81	1.05	4.34
3 Perlengkapan Rumah tangga <i>Household equipment</i>	116.62	0.10	0.63
4 Penyelenggaraan Rumah tangga <i>Household Operation</i>	128.25	1.57	4.38

LANJUTAN TABEL 17.
CONTINUED TABLE 17.

Kelompok dan Sub Kelompok <i>Group and Sub Group</i>	Oktober / October		
	Indeks <i>Index</i>	% Perub. Terhadap / <i>Change To</i>	
		Bulan Lalu <i>Previous Month</i>	Des 2005 <i>Dec 2005</i>
[1]	[59]	[60]	[61]
IV. SANDANG / CLOTHING	135.56	1.45	6.27
1 Sandang Laki-Laki <i>Men's Clothing</i>	129.07	2.51	6.61
2 Sandang Wanita <i>Woman's Clothing</i>	118.59	2.15	5.71
3 Sandang Anak-Anak <i>Children's Clothing</i>	119.76	0.50	2.10
4 Barang Pribadi Dan Sandang Lainnya <i>Personal Effects</i>	174.81	0.37	8.66
V. KESEHATAN / HEALTH	125.40	0.11	6.99
1 Jasa Kesehatan <i>Health Services</i>	158.93	0.00	13.36
2 Obat-obatan <i>Medicines</i>	118.99	1.21	3.14
3 Jasa Perawatan dan Jasmani <i>Personal Care Services</i>	143.87	0.00	15.45
4 Perawatan Jasmani dan Kosmetik <i>Personal Care and Cosmetics</i>	112.05	0.02	3.23
VI. PENDIDIKAN, REKREASI, DAN OLAHRAGA EDUCATION, RECREATION AND SPORTS	132.03	0.01	7.56
1 Jasa Pendidikan <i>Education Service</i>	143.68	0.00	7.10
2 Kursus-kursus dan Pelatihan <i>Courses and Training</i>	122.72	0.00	21.40
3 Perlengkapan/Peralatan Pendidikan <i>Educational Equipments</i>	132.67	0.02	12.45
4 Rekreasi <i>Recreation</i>	101.93	0.03	1.18
5 Olah Raga <i>Sports</i>	119.11	0.00	3.44
VII. TRANSPOR, KOMUNIKASI DAN JASA KEUANGAN TRANSPORTASI, COMMUNICATIONS AND MONETARY SERVICES	195.64	0.56	1.12
1 Transpor <i>Transportation</i>	231.29	0.71	1.20
2 Komunikasi Dan Pengiriman <i>Communications And Delivery Services</i>	120.97	0.00	0.05
3 Sarana Dan Penunjang Transpor <i>Transport Equipment And Support</i>	139.54	0.02	2.19
4 Jasa Keuangan <i>Monetary Services</i>	154.21	0.12	8.20

LANJUTAN TABEL 17.
CONTINUED TABLE 17.

Kelompok dan Sub Kelompok <i>Group and Sub Group</i>	Nopember / <i>November</i>		
	Indeks <i>Index</i>	% Perub. Terhadap / <i>Change To</i>	
		Bulan Lalu <i>Previous Month</i>	Des 2005 <i>Dec 2005</i>
[1]	[62]	[63]	[64]
INDEKS UMUM / <i>GENERAL INDEX</i>	150.21	0.58	4.11
I. BAHAN MAKANAN / <i>FOOD</i>	139.06	0.85	0.67
1 Padi-Padian, Umbi-Umbian Dan Hasilnya <i>Cereals, Roots, and Their Products</i>	152.93	0.07	17.06
2 Daging Dan Hasil-Hasilnya <i>Meats and its products</i>	127.06	2.27	6.84
3 Ikan Segar <i>Fresh Fish</i>	148.24	-1.23	-1.75
4 Ikan Diawetkan <i>Preserved Fish</i>	130.68	0.51	-4.47
5 Telur, Susu Dan Hasil-Hasilnya <i>Eggs, Milk & Their Products</i>	128.19	1.67	3.03
6 Sayur-Sayuran <i>Vegetables</i>	142.76	7.61	-1.87
7 Kacang - Kacangan <i>Beans and Nuts</i>	120.67	-2.49	-0.52
8 Buah - Buah <i>Fruits</i>	122.06	1.05	8.74
9 Bumbu - Bumbuan <i>Spices</i>	129.08	0.00	-30.90
10 Lemak Dan Minyak <i>Fats And Oil</i>	132.40	1.47	0.11
11 Bahan Makanan Lainnya <i>Other Food Items</i>	137.69	0.00	6.17
II. MAKANAN JADI, MINUMAN, ROKOK & TEMBAKAU <i>PREPARED FOOD, BEVERAGES AND TOBACCO PRODUCT</i>	129.98	0.97	3.31
1 Makanan Jadi <i>Prepared Food</i>	130.87	1.40	4.45
2 Minuman Yang Tidak Beralkohol <i>Non-Alcoholic Beverages</i>	135.31	1.47	3.35
3 Tembakau Dan Minuman Beralkohol <i>Tobacco Products And Alcoholic Beverages</i>	125.68	0.04	1.59
III. PERUMAHAN, AIR, LISTRIK, GAS DAN BAHAN BAKAR / <i>HOUSING, WATER, ELECTRICITY, GAS, AND FUEL</i>	165.84	0.55	9.04
1 Biaya Tempat Tinggal <i>Cost of Housing</i>	168.87	0.34	12.38
2 Bahan Bakar, Penerangan Dan Air <i>Fuel, Electricity And Water</i>	184.57	0.96	5.35
3 Perlengkapan Rumah tangga <i>Household equipment</i>	117.39	0.66	1.30
4 Penyelenggaraan Rumah tangga <i>Household Operation</i>	129.09	0.66	5.07

LANJUTAN TABEL 17.
CONTINUED TABLE 17.

Kelompok dan Sub Kelompok <i>Group and Sub Group</i>	Nopember / <i>November</i>		
	Indeks <i>Index</i>	% Perub. Terhadap / <i>Change To</i>	
		Bulan Lalu <i>Previous Month</i>	Des 2005 <i>Dec 2005</i>
[1]	[65]	[66]	[67]
IV. SANDANG / <i>CLOTHING</i>	137.17	1.19	7.54
1 Sandang Laki-Laki <i>Men's Clothing</i>	129.13	0.05	6.66
2 Sandang Wanita <i>Woman's Clothing</i>	118.98	0.33	6.06
3 Sandang Anak-Anak <i>Children's Clothing</i>	119.82	0.05	2.15
4 Barang Pribadi Dan Sandang Lainnya <i>Personal Effects</i>	180.59	3.30	12.26
V. KESEHATAN / <i>HEALTH</i>	125.40	0.00	6.99
1 Jasa Kesehatan <i>Health Services</i>	158.93	0.00	13.36
2 Obat-obatan <i>Medicines</i>	118.99	0.00	3.14
3 Jasa Perawatan dan Jasmani <i>Personal Care Services</i>	143.87	0.00	15.45
4 Perawatan Jasmani dan Kosmetik <i>Personal Care and Cosmetics</i>	112.05	0.00	3.23
VI. PENDIDIKAN, REKREASI, DAN OLAHRAGA <i>EDUCATION, RECREATION AND SPORTS</i>	132.03	0.00	7.56
1 Jasa Pendidikan <i>Education Service</i>	143.68	0.00	7.10
2 Kursus-kursus dan Pelatihan <i>Courses and Training</i>	122.72	0.00	21.40
3 Perlengkapan/Peralatan Pendidikan <i>Educational Equipments</i>	132.67	0.00	12.45
4 Rekreasi <i>Recreation</i>	101.93	0.00	1.18
5 Olah Raga <i>Sports</i>	119.11	0.00	3.44
VII. TRANSPOR, KOMUNIKASI DAN JASA KEUANGAN <i>TRANSPORTASI, COMMUNICATIONS AND MONETARY SERVICES</i>	195.61	-0.02	1.10
1 Transpor <i>Transportation</i>	231.23	-0.02	1.18
2 Komunikasi Dan Pengiriman <i>Communications And Delivery Services</i>	121.00	0.02	0.07
3 Sarana Dan Penunjang Transpor <i>Transport Equipment And Support</i>	139.54	0.00	2.19
4 Jasa Keuangan <i>Monetary Services</i>	154.21	0.00	8.20

LANJUTAN TABEL 17.
CONTINUED TABLE 17.

Kelompok dan Sub Kelompok <i>Group and Sub Group</i>	Desember / <i>December</i>		
	Indeks <i>Index</i>	% Perub. Terhadap / <i>Change To</i>	
		Bulan Lalu <i>Previous Month</i>	Des 2005 <i>Dec 2005</i>
[1]	[68]	[69]	[70]
INDEKS UMUM / GENERAL INDEX	153.09	1.92	6.11
I. BAHAN MAKANAN / FOOD	145.09	4.33	5.03
1 Padi-Padian, Umbi-Umbian Dan Hasilnya <i>Cereals, Roots, and Their Products</i>	158.52	3.65	21.34
2 Daging Dan Hasil-Hasilnya <i>Meats and its products</i>	120.18	-5.42	1.05
3 Ikan Segar <i>Fresh Fish</i>	157.31	6.12	4.26
4 Ikan Diawetkan <i>Preserved Fish</i>	131.98	1.00	-3.52
5 Telur, Susu Dan Hasil-Hasilnya <i>Eggs, Milk & Their Products</i>	127.33	-0.67	2.34
6 Sayur-Sayuran <i>Vegetables</i>	135.04	-5.41	-7.18
7 Kacang - Kacangan <i>Beans and Nuts</i>	121.32	0.54	0.01
8 Buah - Buah <i>Fruits</i>	121.40	-0.54	8.15
9 Bumbu - Bumbuan <i>Spices</i>	173.96	34.77	-6.87
10 Lemak Dan Minyak <i>Fats And Oil</i>	134.10	1.29	1.40
11 Bahan Makanan Lainnya <i>Other Food Items</i>	137.69	0.00	6.17
II. MAKANAN JADI, MINUMAN, ROKOK & TEMBAKAU PREPARED FOOD, BEVERAGES AND TOBACCO PRODUCT	132.92	2.26	5.65
1 Makanan Jadi <i>Prepared Food</i>	131.51	0.49	4.96
2 Minuman Yang Tidak Beralkohol <i>Non-Alcoholic Beverages</i>	137.93	1.94	5.36
3 Tembakau Dan Minuman Beralkohol <i>Tobacco Products And Alcoholic Beverages</i>	132.29	5.25	6.93
III. PERUMAHAN, AIR, LISTRIK, GAS DAN BAHAN BAKAR / HOUSING, WATER, ELECTRICITY, GAS, AND FUEL	167.57	1.04	10.17
1 Biaya Tempat Tinggal <i>Cost of Housing</i>	169.68	0.48	12.92
2 Bahan Bakar, Penerangan Dan Air <i>Fuel, Electricity And Water</i>	188.78	2.28	7.75
3 Perlengkapan Rumah tangga <i>Household equipment</i>	117.79	0.34	1.65
4 Penyelenggaraan Rumah tangga <i>Household Operation</i>	130.13	0.80	5.91

LANJUTAN TABEL 17.
CONTINUED TABLE 17.

Kelompok dan Sub Kelompok <i>Group and Sub Group</i>	Desember / December		
	Indeks <i>Index</i>	% Perub. Terhadap / <i>Change To</i>	
		Bulan Lalu <i>Previous Month</i>	Des 2005 <i>Dec 2005</i>
[1]	[71]	[72]	[73]
IV. SANDANG / CLOTHING	138.44	0.92	8.53
1 Sandang Laki-Laki <i>Men's Clothing</i>	129.57	0.35	7.03
2 Sandang Wanita <i>Woman's Clothing</i>	119.07	0.08	6.14
3 Sandang Anak-Anak <i>Children's Clothing</i>	120.42	0.50	2.66
4 Barang Pribadi Dan Sandang Lainnya <i>Personal Effects</i>	184.57	2.20	14.73
V. KESEHATAN / HEALTH	125.54	0.11	7.11
1 Jasa Kesehatan <i>Health Services</i>	159.31	0.24	13.63
2 Obat-obatan <i>Medicines</i>	119.44	0.38	3.53
3 Jasa Perawatan dan Jasmani <i>Personal Care Services</i>	143.87	0.00	15.45
4 Perawatan Jasmani dan Kosmetik <i>Personal Care and Cosmetics</i>	112.11	0.05	3.28
VI. PENDIDIKAN, REKREASI, DAN OLAHRAGA EDUCATION, RECREATION AND SPORTS	132.19	0.12	7.69
1 Jasa Pendidikan <i>Education Service</i>	143.68	0.00	7.10
2 Kursus-kursus dan Pelatihan <i>Courses and Training</i>	122.72	0.00	21.40
3 Perlengkapan/Peralatan Pendidikan <i>Educational Equipments</i>	131.38	-0.97	11.35
4 Rekreasi <i>Recreation</i>	105.82	3.82	5.04
5 Olah Raga <i>Sports</i>	128.45	7.85	11.55
VII. TRANSPOR, KOMUNIKASI DAN JASA KEUANGAN TRANSPORTASI, COMMUNICATIONS AND MONETARY SERVICES	195.75	0.07	1.17
1 Transpor <i>Transportation</i>	231.43	0.09	1.27
2 Komunikasi Dan Pengiriman <i>Communications And Delivery Services</i>	121.00	0.00	0.07
3 Sarana Dan Penunjang Transpor <i>Transport Equipment And Support</i>	139.54	0.00	2.19
4 Jasa Keuangan <i>Monetary Services</i>	154.21	0.00	8.20