

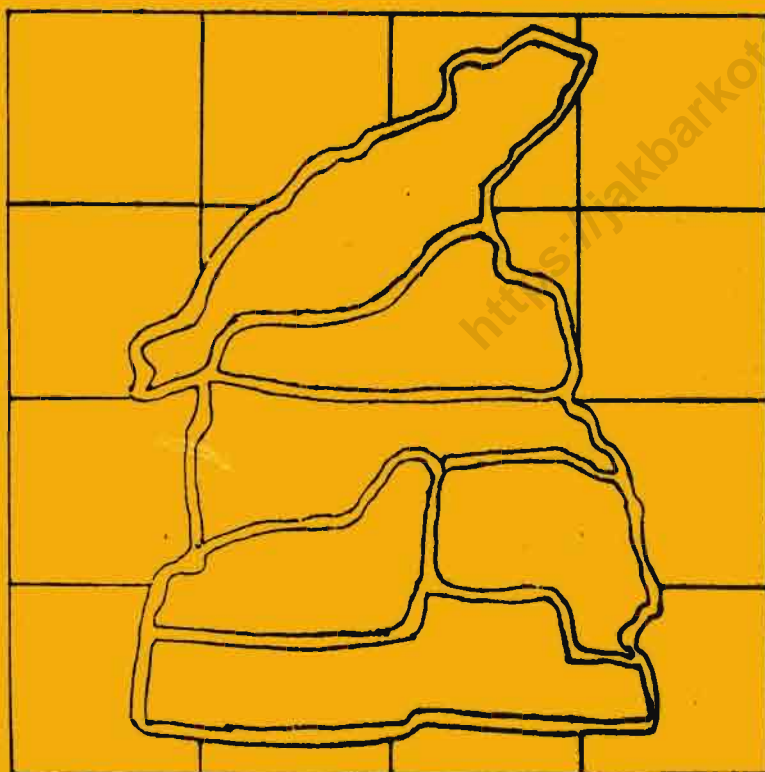

ISSN 0852 - 2278

3174 A . 94011

KECAMATAN KEMBANGAN DALAM ANGKA 1993



8

si DKI Jakarta

K A T A S A M B U T A N

Saya menyambut gembira atas terbitnya Buku Kecamatan Kembangan Dalam Angka Tahun 1993 yang keenam kalinya berkat kerja sama Mantri Statistik Kecamatan Kembangan dengan semua instansi yang terkait di Wilayah Kecamatan Kembangan.

Buku Kecamatan Kembangan Dalam Angka ini merupakan kelengkapan informasi data yang benar, akurat dan dapat dipercaya guna keperluan evaluasi dan pengambilan keputusan oleh instansi yang memerlukan dalam melaksanakan tugas-tugas pembangunan.

Dalam terbitnya buku ini mudah-mudahan Pemerintah Wilayah Kecamatan Kembangan beserta seluruh aparatnya akan memperoleh manfaat, agar dapat lebih meningkatkan akurasi dan mutu dalam penerbitan Buku Kecamatan Dalam Angka berikutnya.

Dan akhirnya atas jerih payah pikiran maupun tenaga serta partisipasi sehingga terbitnya buku ini, kami ucapkan penghargaan yang setinggi-tingginya dan terima kasih.

Jakarta, 30 Maret 1994

CAMAT KEMBANGAN



H. S A D O N I S H.

NIP. 470024647

K A T A P E N G A N T A R

Penerbitan Buku Kecamatan Dalam Angka Tahun 1993 ini merupakan yang keenam kalinya diterbitkan oleh Kecamatan Kembangan.

Data dalam buku ini adalah merupakan kumpulan dari hasil kegiatan Mantri Statistik Kecamatan Kembangan, dan yang disajikan ini merupakan data pokok tentang keadaan di Wilayah Kecamatan Kembangan.

Penyajian buku ini untuk mempermudah masyarakat dan konsumen data untuk mendapatkan informasi mengenai keadaan dan perkembangan di Wilayah Kecamatan Kembangan.

Dalam buku ini dirasakan cakupan datanya belum memenuhi apa yang diharapkan, oleh karena itu segala petunjuk, saran dan kritikan yang membangun sangat diharapkan guna penyempurnaan penerbitan publikasi selanjutnya.

Kepada semua pihak yang telah memberikan bantuan dan kerjasama dalam penyajian publikasi ini, saya mengucapkan banyak terima kasih.

Jakarta, 30 Maret 1994

**MANTRI STATISTIK KECAMATAN
KEMBANGAN**

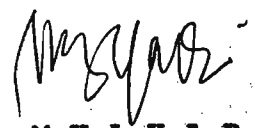
M. MULYADI
NIP. 340008918

KEADAAN WILAYAH KECAMATAN KEMBANGAN

Wilayah Kecamatan Kembangan terdiri dari 6 (enam) Kelurahan yang terbagi menjadi 46 (empat puluh enam) Rukun Warga (RW) dan 444 (empat ratus empat puluh empat) Rukun Tetangga.

Menurut letak geografis serta batas-batas Wilayah Kecamatan Kembangan terdiri dari :

- Letak dari permukaan laut antara 0,5 - 2 M dan merupakan tanah datar landai dan sedikit rawa pada bagian-bagian tertentu.

Batas - batas Wilayah Kecamatan Kembangan

Sebelah Timur	: Propinsi Jawa Barat dan Kali Pesanggrahan
Sebelah Barat	: Kec. Kebon Jeruk dan Kel. Kedoya, saluran air pilar, jl. Meruya Selatan. Karang Mulya Palor Parung Koret dan Kelurahan Angke.
Sebelah Utara	: Kecamatan Cengkareng dan Kel. Rawa Buaya.
Sebelah Selatan	: Jakarta Selatan, saluran air, Jl. Alur Dua Alfa Indah dan Jalan Hankam.
Luas Wilayah	: 24,64 Km ²
Jumlah Penduduk	: 111.242 Jiwa
Penduduk laki-laki	: 57.242 Jiwa
Penduduk Perempuan	: 53.990 Jiwa
Kepadatan Penduduk	: 4.560 Km ²

PETA WILAYAH KECAMATAN
KEMBANGAN



KECAMATAN
KEMBANGAN

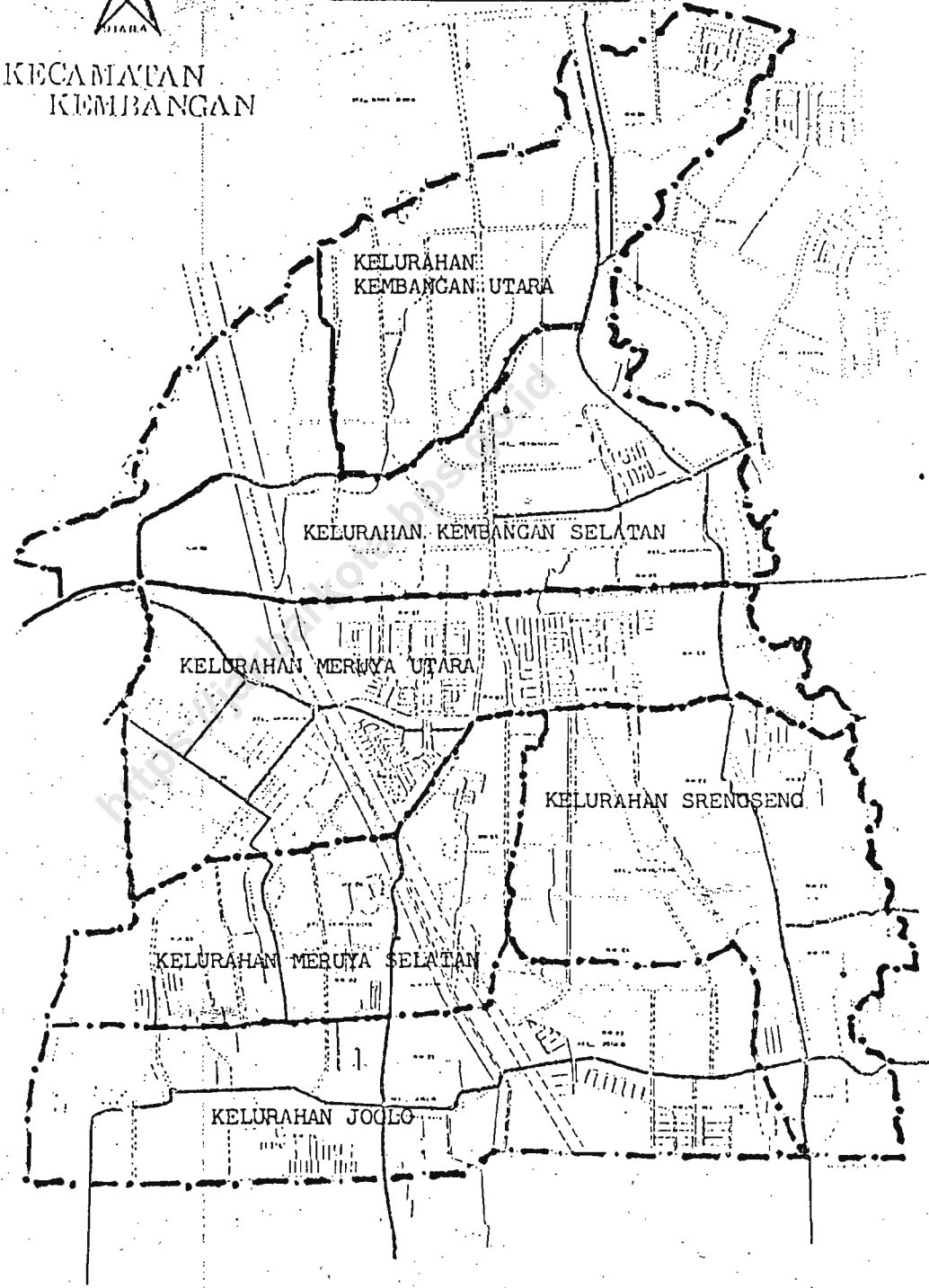

KELURAHAN
KEMBANGAN: UTARA

KELURAHAN KEMBANGAN SELATAN

KELURAHAN MERUYA UTARA

KELURAHAN SRENOSENG

KELURAHAN MERUYA SELATAN

KELURAHAN JOCLO

BAGAN ORGANISASI PEMERINTAH WILAYAH
KECAMATAN DI DKI JAKARTA

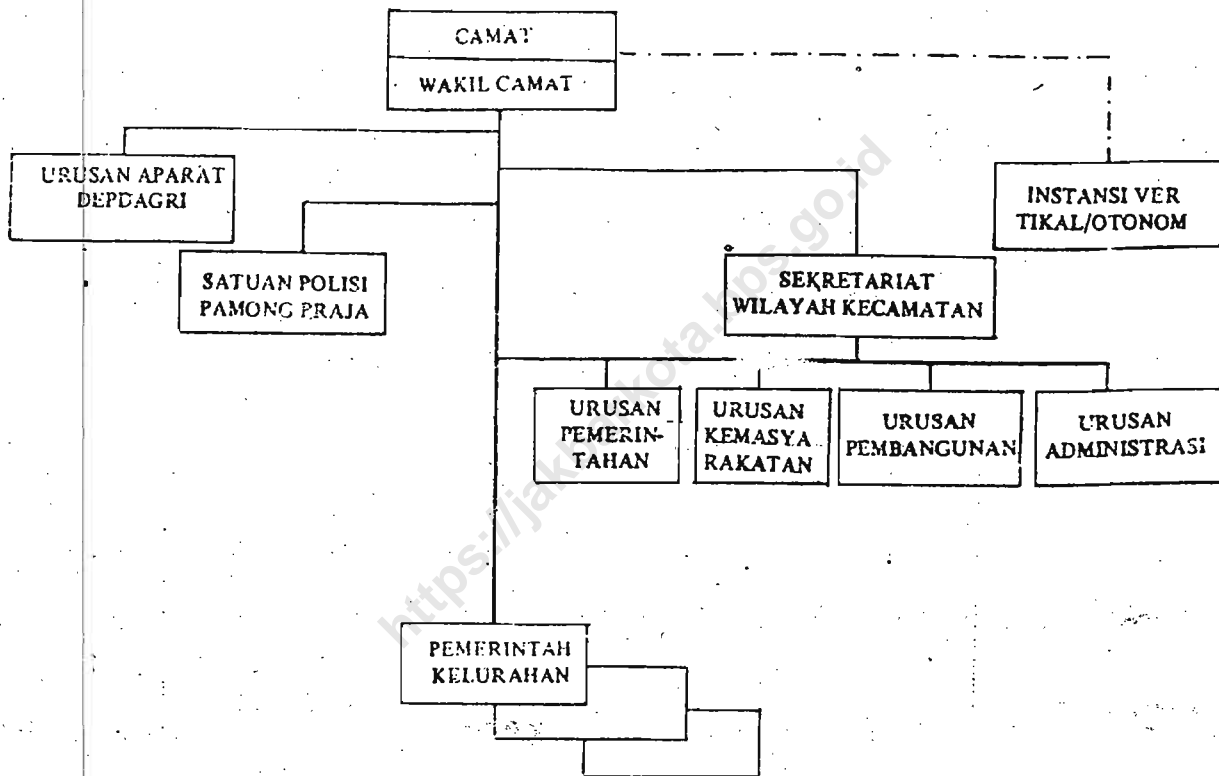

KETERANGAN :
 — : GARIS PERINTAH
 - - - : GARIS KOORDINASI

LAMPIRAN : Keputusan Gubernur Kepala Daerah Khusus Ibukota Jakarta
 Nomor 1974 Tahun 1985 tanggal 1 Oktober 1985

DAFTAR ISI

Halaman

KATA SAMBUTAN	i
KATA PENGANTAR	ii
KEADAAN WILAYAH KECAMATAN KEMBANGAN	iii
BAGAN ORGANISASI PEMERINTAHAN KECAMATAN KEMBANGAN	iv
DAFTAR ISI	v
BAB. I PEMERINTAHAN	
Tabel I.01. Luas Wilayah, Banyaknya RW, RT dan KK di Kec. Kembangan tahun 1993.....	1
02. Luas Wilayah dan Status Tanah di Kecamatan Kembangan, tahun 1993	1
03. Luas Wilayah, Jumlah Penduduk dan Kepadatan Penduduk di Kecamatan Kembangan, tahun 1993	2
04. Banyaknya Pegawai yang bekerja di Kelurahan dirinci menurut Status Pegawai di Kecamatan Kembangan, tahun 1993	2
05. Banyaknya Pegawai dirinci menurut Status di Kecamatan Kembangan, tahun 1993	3
06. Banyaknya Pegawai di Kecamatan dan Kelurahan dirinci menurut Pendidikan yang ditamatkan, tahun 1993	3
07. Banyaknya Pegawai di Kecamatan dan Kelurahan dirinci menurut Golongan, tahun 1993	4
08. Banyaknya Pegawai di Kecamatan dan Kelurahan Golongan I (satu) dirinci menurut pangkat, tahun 1993	4
09. Banyaknya Pegawai di Kecamatan dan Kelurahan Golongan II (dua) dirinci menurut pangkat, tahun 1993	5
10. Banyaknya Pegawai di Kecamatan dan Kelurahan Golongan III (tiga) dirinci menurut pangkat, tahun 1993	5
11. Hasil Perolehan Suara pada PEMILU Tahun 1993	6
12. Banyaknya Gedung Kantor Kelurahan menurut Standart Gedung dan tingkatannya, tahun 1993	7
BAB. II. PENDUDUK DAN TENAGA KERJA	
Tabel II.01. Banyaknya Penduduk dirinci menurut Jenis Kelamin di Kec. Kembangan, tahun 1993	8
02. Jumlah Penduduk dirinci menurut Kewarganegaraan di Kec. Kembangan, tahun 1993	8
03. Jumlah Penduduk Usia Sekolah di Kecamatan Kembangan, tahun 1993	9
04. Jumlah Penduduk Laki-laki dan Perempuan (WNI + WNA) dirinci menurut Kelompok Umur, tahun 1993	9

05.	Mobilitas Penduduk Lahir, Mati dirinci menurut Jenis Kelamin di Kecamatan Kembangan, tahun 1993	11
06.	Mobilitas Penduduk yang Datang dirinci menurut Jenis Kelamin di Kecamatan Kembangan, tahun 1993	11
07.	Mobilitas Penduduk yang Pindah dirinci menurut Jenis Kelamin di Kecamatan Kembangan, tahun 1993	12
08.	Banyaknya Penduduk Musiman dirinci menurut Daerah Asal di Kecamatan Kembangan, tahun 1993	12
09.	Banyaknya Kepala Rumah Tangga dirinci menurut Jenis Kegiatan di Kecamatan Kembangan, tahun 1993	13
10.	Banyaknya Penduduk dirinci menurut Tingkat Pendidikan yang ditamatkan di Kecamatan Kembangan, tahun 1993	14

BAB. III KESEJAHTERAAN RAKYAT

Tabel III.01.	Banyaknya Gedung dan Sekolah Taman Kanak-kanak dirinci menurut Statusnya di Kecamatan Kembangan, tahun 1993 ..	15
02.	Banyaknya Gedung dan Sekolah Dasar dirinci menurut Statusnya di Kecamatan Kembangan, tahun 1993	15
03.	Banyaknya Gedung dan Sekolah Lanjutan Tingkat Pertama dirinci menurut Statusnya, tahun 1993	16
04.	Banyaknya Gedung dan Sekolah Lanjutan Tingkat Atas dirinci menurut Statusnya, tahun 1993	16
05.	Banyaknya Gedung dan Akademi dirinci menurut Statusnya di Kecamatan Kembangan, tahun 1993	17
06.	Banyaknya Gedung dan Universitas dirinci menurut Statusnya di Kecamatan Kembangan, tahun 1993	17
07.	Banyaknya Gedung dan Sekolah Madrasah Diniyah dirinci menurut Statusnya, tahun 1993	18
08.	Banyaknya Gedung dan Sekolah Madrasah Ibtidaiyah dirinci menurut Statusnya, tahun 1993	18
09.	Banyaknya Gedung dan Sekolah Madrasah Tsanawiyah dirinci menurut Statusnya, tahun 1993	19
10.	Banyaknya Gedung dan Sekolah Madrasah Aliyah dirinci menurut Statusnya, tahun 1993	19
11.	Banyaknya Penduduk dirinci menurut Agama yang dianut di Kecamatan Kembangan, tahun 1993	20
12.	Banyaknya Sarana Tempat Peribadatan dirinci menurut Jenisnya, tahun 1993	20
13.	Banyaknya Surat Keterangan Nikah, Talak, Rujuk dan Cerai di Kecamatan Kembangan, tahun 1993	21
14.	Banyaknya Kursus-kursus dirinci menurut Jenisnya di Kecamatan Kembangan, tahun 1993	21
15.	Banyaknya Gugus Depan dan Anggauta Muda Pramuka, tahun 1993	22
16.	Banyaknya Anggauta Dewasa sumber didik dalam Kepramukaan tahun 1989 - 1993	23
17.	Banyaknya Fasilitas Kesehatan, Tenaga Medis dan Para Medis, tahun 1993	24
18.	Banyaknya Kunjungan Pasien ke Puskesmas dirinci menurut Jenis Kunjungan, tahun 1993	24

19.	Banyaknya Peserta KB dirinci menurut Jenis Metode Kon - trasepsi yang digunakan, tahun 1993	25
20.	Banyaknya PUS dan Akseptor Aktif dirinci menurut Jenis Kontrasepsi yang digunakan, tahun 1993	25
21.	Banyaknya Peserta KB Lestari dirinci menurut lamanya di Kecamatan Kembangan, tahun 1993	26
22.	Banyaknya Bencana Kebakaran dirinci menurut Sumbernya di Kecamatan Kembangan, tahun 1993	26
23.	Banyaknya Bencana Kebakaran dirinci menurut Bangunan / Benda yang terbakar, tahun 1989 - 1993	27
24.	Banyaknya Korban Kebakaran dan Taksiran Kerugian, tahun 1993	27
25.	Banyaknya Tindak Kriminalitas dirinci menurut Jenisnya di Kecamatan Kembangan, tahun 1993	28
26.	Banyaknya Sarana Olah Raga dirinci menurut Jenisnya, tahun 1993	28
27.	Banyaknya Perkumpulan/Organisasi Olah Raga dirinci me - nurut Jenisnya, tahun 1993	29
28.	Banyaknya Hotel, Bioskop, Panti Pijat dan Tempat Hiburan lainnya di Kecamatan Kembangan, tahun 1993	29
29.	Banyaknya Balai Rakyat, Sasana Krida, Gelanggang Olah Raga, Sanggar dan lainnya, tahun 1993	30
30.	Banyaknya Penerangan/Penyuluhan dirinci menurut Jenisnya di Kecamatan Kembangan, tahun 1993	30
31.	Banyaknya LPS dan Volume Sampah di Kec. Kembangan, tahun 1993	31
32.	Banyaknya Sarana Kebersihan dirinci menurut Jenisnya, di Kecamatan Kembangan, tahun 1993	31
33.	Banyaknya Pos Polisi, Pos Hansip, Anggauta Hansip dan Anggauta Karang Taruna, tahun 1993	32
34.	Banyaknya Bangunan Tempat Tinggal dirinci menurut Keada- an fisiknya, tahun 1993	32

BAB. IV PEREKONOMIAN

Tabel	IV.01.	Luas Tanah (Km2) dirinci menurut Penggunaannya, tahun 1993	33
	02.	Banyaknya Pasar, Super Market dan Pedagang Kaki Lima, tahun 1993	33
	03.	Banyaknya Koperasi dirinci menurut Jenisnya, tahun 1993	34
	04.	Banyaknya Anggauta Koperasi dirinci menurut Jenisnya, tahun 1993	34
	05.	Banyaknya Industri Besar dan Sedang, tahun 1993	35
	06.	Banyaknya Industri Besar dirinci menurut Status Badan Hukum, tahun 1993	35
	07.	Banyaknya Pengumpulan Zakat, Infak dan Sodalqoh, tahun 1993	36
	08.	Banyaknya Bantuan Desa dirinci menurut Sumber Dana, tahun 1993	36
	09.	Besarnya Target dan Realisasi Penerimaan Pajak Bumi dan Bangunan, tahun 1993	37

10.	Besarnya Nilai SPRT Kebersihan dan Realisasi Penerimaan tahun 1993	37
11.	Banyaknya Kantor Pos dan Telepon Umum, tahun 1993	38
12.	Banyaknya Bangunan Bukan Tempat Tinggal, tahun 1993 ...	38

ooo00KDA00ooo

<https://jakbarkota.bps.go.id>

BAB. I
PEMERINTAHAN

<https://jakbar.kota.bps.go.id>

TABEL I.1. LUAS WILAYAH, BANYAKNYA RUKUN WARGA, RUKUN TETANGGA DAN KEPALA KELUARGA DI KECAMATAN KEMBANGAN, TAHUN 1993

NO. KELURAHAN		LUAS WILAYAH	BANYAKNYA		
(1)	(2)		RW	RT	KK
(1)	(2)	(3)	(4)	(5)	(6)
1.	J O G L O	4,86	7	86	4 895
2.	SRENGSENG	4,92	7	64	6 568
3.	MERUYA SELATAN	2,85	6	59	5 069
4.	MERUYA UTARA	4,76	10	118	6 033
5.	KEMBANGAN UTARA	3,61	6	54	3 643
6.	KEMBANGAN SELATAN	3,65	10	63	4 889
KEC. KEMBANGAN		24,65	46	444	31 097

Sumber : Survei Kelurahan

Tahun	1992	24,64	38	436	27 921
	1991	24,64	38	430	25 571
	1990	24,64	36	417	23 707
	1989	24,64	36	408	21 803

TABEL I.2. LUAS WILAYAH DAN STATUS TANAH DI KECAMATAN KEMBANGAN TAHUN 1993

NO. KELURAHAN		LUAS WILAYAH	STATUS TANAH	
(1)	(2)		NEGARA	HAK MILIK
(1)	(2)	(3)	(4)	(5)
1.	J O G L O	4,86	4,50	272,90
2.	SRENGSENG	4,92	10,00	392,90
3.	MERUYA SELATAN	2,85	6,00	189,69
4.	MERUYA UTARA	4,76	5,00	308,63
5.	KEMBANGAN UTARA	3,61	2,00	230,15
6.	KEMBANGAN SELATAN	3,65	2,00	232,15
KEC. KEMBANGAN		24,64	29,50	2 175,17

Sumber : Survei Kelurahan

Tahun	1992	24,64	29,50	2 175,17
	1991	24,64	29,50	2 175,17
	1990	24,64	29,50	2 175,17
	1989	24,64	29,50	2 175,17

TABEL I.3. LUAS WILAYAH, JUMLAH PENDUDUK DAN KEPADATAN PENDUDUK DI KECAMATAN KEMBANGAN, TAHUN 1993

NO. KELURAHAN		LUAS WILAYAH (KM2)	JUMLAH PENDUDUK	KEPADATAN PENDUDUK/KM2
(1)	(2)	(3)	(4)	(5)
1.	J O G L O	4,86	20 177	4 151
2.	SRENGSENG	4,92	18,905	3 841
3.	MERUYA SELATAN	2,85	16 456	5 774
4.	MERUYA UTARA	4,76	24 608	5 162
5.	KEMBANGAN UTARA	3,61	12 668	3 508
6.	KEMBANGAN SELATAN	3,65	18 428	5 044
KEC. KEMBANGAN		24,65	111 242	4 560

Sumber : Survei Kelurahan

Tahun	1992	24,64	105 445	4 279
	1991	24,64	104 367	4 235
	1990	24,64	99 792	4 050
	1989	24,64	98 425	3 994

TABEL I.4. BANYAKNYA PEGAWAI YANG BEKERJA DI KELURAHAN DIRINCI MENURUT STATUS PEGAWAI DI KECAMATAN KEMBANGAN, TAHUN 1993

NO. KELURAHAN		PEMDA	PUSAT	ABRI	HONOR	LAINNYA	JUMLAH
(1)	(2)	(3)	(4)	(5)	(6)	(7)	(8)
1.	J O G L O	18	2	2	-	2	24
2.	SRENGSENG	14	3	2	-	3	22
3.	MERUYA SELATAN	13	4	2	-	2	21
4.	MERUYA UTARA	18	1	2	-	2	23
5.	KEMBANGAN UTARA	13	5	2	-	2	22
6.	KEMBANGAN SELATAN	16	2	2	-	2	22
KEC. KEMBANGAN		82	17	12	-	13	124

Sumber : Survei Kelurahan

Tahun	1992	91	21	12	-	12	136
	1991	72	19	10	-	10	111
	1990	65	20	11	-	10	106
	1989	64	22	12	-	11	109

TABEL I.5. BANYAKNYA PEGAWAI DIRINCI MENURUT STATUS DI KECAMATAN DAN KELURAHAN, TAHUN 1993

NO. KELURAHAN		OTONOM	DPK	DPB	ABRI	JUMLAH
(1)	(2)	(3)	(4)	(5)	(6)	(7)
1.	J O G L O	13	-	2	-	15
2.	SRENGSENG	10	-	3	-	13
3.	MERUYA SELATAN	12	-	4	-	16
4.	MERUYA UTARA	14	-	1	-	15
5.	KEMBANGAN UTARA	9	-	4	-	13
6.	KEMBANGAN SELATAN	15	-	1	-	16
7.	KEC. KEMBANGAN	37	-	13	-	50
J U M L A H		110	-	28	-	138
Sumber : Survei Kelurahan						
Tahun	1992	105	-	26	-	138
	1991	103	-	24	-	141
	1990	101	-	22	-	132
	1989	101	-	20	-	128

TABEL I.6. BANYAKNYA PEGAWAI DI KECAMATAN DAN KELURAHAN DIRINCI MENURUT PENDIDIKAN YANG DITAMATKAN, TAHUN 1993

NO. KELURAHAN		SD	SLTP	SLTA	AKADEMI	UNIV.	JUMLAH
(1)	(2)	(3)	(4)	(5)	(6)	(7)	
1.	J O G L O	3	2	9	-	-	15
2.	SRENGSENG	3	3	7	-	-	13
3.	MERUYA SELATAN	4	1	11	-	-	16
4.	MERUYA UTARA	5	2	8	-	-	15
5.	KEMBANGAN UTARA	3	3	7	-	-	13
6.	KEMBANGAN SELATAN	5	1	9	1	-	16
7.	KEC. KEMBANGAN	10	3	32	1	4	50
KEC. KEMBANGAN		33	15	83	2	4	138
Sumber : Survei Kelurahan							
Tahun	1992	33	15	83	2	4	138
	1991	33	14	81	2	4	141
	1990	32	14	81	2	4	132
	1989	32	12	80	2	4	128

TABEL I.7. BANYAKNYA PEGAWAI DI KECAMATAN DAN KELURAHAN DIRINCI MENURUT GOLONGAN, TAHUN 1993

NO. KELURAHAN		I	II	III	IV	JUMLAH
(1)	(2)	(3)	(4)	(5)	(6)	(7)
1.	J O G L O	5	10	-	-	15
2.	SRENGSENG	2	10	1	-	13
3.	MERUYA SELATAN	4	11	1	-	16
4.	MERUYA UTARA	5	10	-	-	15
5.	KEMBANGAN UTARA	6	7	-	-	13
6.	KEMBANGAN SELATAN	3	13	-	-	16
7.	KEC. KEMBANGAN	8	30	12	-	50
KEC. KEMBANGAN		33	91	14	-	138
Sumber : Bagian TU Kecamatan						
Tahun	1992	37	90	11	-	138
	1991	41	93	7	-	141
	1990	40	85	7	-	132
	1989	43	81	4	-	128

TABEL I.8. BANYAKNYA PEGAWAI DI KECAMATAN DAN KELURAHAN GOLONGAN I (SATU) DIRINCI MENURUT PANGKAT, TAHUN 1993

NO. KELURAHAN		I/a	I/b	I/c	I/d	JUMLAH
(1)	(2)	(3)	(4)	(5)	(6)	(7)
1.	J O G L O	-	1	2	2	5
2.	SRENGSENG	1	-	1	-	2
3.	MERUYA SELATAN	-	1	2	1	4
4.	MERUYA UTARA	1	3	1	-	5
5.	KEMBANGAN UTARA	-	1	3	2	6
6.	KEMBANGAN SELATAN	-	-	2	1	3
7.	KEC. KEMBANGAN	-	2	3	3	8
KEC. KEMBANGAN		2	8	14	9	33
Sumber : Bagian TU Kecamatan						
Tahun	1992	2	8	16	11	37
	1991	3	9	17	12	41
	1990	5	8	16	11	40
	1989	3	9	18	13	43

TABEL I.9. BANYAKNYA PEGAWAI DI KECAMATAN DAN KELURAHAN GOLONGAN II (DUA) DIRINCI MENURUT PANGKAT, TAHUN 1993

NO. KELURAHAN		II/a	II/b	II/c	II/d	JUMLAH
(1)	(2)	(3)	(4)	(5)	(6)	(7)
1.	J O G L O	-	4	5	1	10
2.	SRENGSENG	3	2	5	-	10
3.	MERUYA SELATAN	3	2	6	-	11
4.	MERUYA UTARA	2	2	3	3	10
5.	KEMBANGAN UTARA	1	2	2	2	11
6.	KEMBANGAN SELATAN	3	2	6	2	13
7.	KEC. KEMBANGAN	6	5	12	7	30
KEC. KEMBANGAN		18	19	39	15	91

Sumber : Bagian TU Kecamatan

Tahun	1992	16	18	41	15	90
	1991	15	19	39	20	93
	1990	13	16	36	20	85
	1989	12	17	34	19	81

TABEL I.10. BANYAKNYA PEGAWAI DI KECAMATAN DAN KELURAHAN GOLONGAN III (TIGA) DIRINCI MENURUT PANGKAT, TAHUN 1993

NO. KELURAHAN		III/a	III/b	III/c	III/d	JUMLAH
(1)	(2)	(3)	(4)	(5)	(6)	
1.	J O G L O	-	-	-	-	-
2.	SRENGSENG	1	-	-	-	1
3.	MERUYA SELATAN	1	-	-	-	1
4.	MERUYA UTARA	-	-	-	-	-
5.	KEMBANGAN UTARA	-	-	-	-	-
6.	KEMBANGAN SELATAN	-	-	-	-	-
7.	KEC. KEMBANGAN	7	2	3	-	12
KEC. KEMBANGAN		9	2	3	-	14

Sumber : Bagian TU Kecamatan

Tahun	1992	9	2	-	-	11
	1991	5	2	-	-	7
	1990	5	2	-	-	7
	1989	2	2	-	-	4

**TABEL I.11. HASIL PEROLEHAN SUARA PADA PEMILU TAHUN 1992
DI KECAMATAN KEMBANGAN**

NO. KELURAHAN		D P R			D P R D		
		PPP	GOLKAR	PDI	PPP	GOLKAR	PDI
(1)	(2)	(3)	(4)	(5)	(6)	(7)	(8)
1.	J O G L O	2 299 (18,93)	7 137 (58,77)	2 707 (22,30)	2 270 (19,05)	6 903 (57,94)	2 742 (23,01)
2.	SRENGSENG	2 979 (21,65)	8 470 (61,55)	2 313 (16,80)	3 066 (22,53)	8 242 (60,56)	2 301 (16,91)
3.	MERUYA SELATAN	921 (12,05)	5 469 (71,59)	1 250 (16,36)	920 (12,11)	5 433 (71,56)	1 240 (16,33)
4.	MERUYA UTARA	1 966 (15,49)	8 059 (63,45)	2 675 (21,06)	1 951 (15,70)	7 833 (63,04)	2 641 (21,26)
5.	KEMBANGAN	4 353 (20,24)	12 040 (55,99)	5 111 (23,77)	4 384 (20,46)	11 909 (55,58)	5 135 (23,96)
KEC. KEMBANGAN		12 518 (18,48)	41 175 (60,78)	14 056 (20,74)	12 591 (18,80)	40 320 (60,21)	14 059 (20,99)

**TABEL I.11. HASIL PEROLEHAN SUARA PADA PEMILU TAHUN 1992
DI KECAMATAN KEMBANGAN**

NO. KELURAHAN		D P R			D P R D		
		PPP	GOLKAR	PDI	PPP	GOLKAR	PDI
(1)	(2)	(3)	(4)	(5)	(6)	(7)	(8)
1.	J O G L O	2 299 (18,93)	7 137 (58,77)	2 707 (22,30)	2 270 (19,05)	6 903 (57,94)	2 742 (23,01)
2.	SRENGSENG	2 979 (21,65)	8 470 (61,55)	2 313 (16,80)	3 066 (22,53)	8 242 (60,56)	2 301 (16,91)
3.	MERUYA SELATAN	921 (12,05)	5 469 (71,59)	1 250 (16,36)	920 (12,11)	5 433 (71,56)	1 240 (16,33)
4.	MERUYA UTARA	1 966 (15,49)	8 059 (63,45)	2 675 (21,06)	1 951 (15,70)	7 833 (63,04)	2 641 (21,26)
5.	KEMBANGAN	4 353 (20,24)	12 040 (55,99)	5 111 (23,77)	4 384 (20,46)	11 909 (55,58)	5 135 (23,96)
KEC. KEMBANGAN		12 518 (18,48)	41 175 (60,78)	14 056 (20,74)	12 591 (18,80)	40 320 (60,21)	14 059 (20,99)

BAB. II

PENDUDUK DAN TENAGA KERJA

<https://jakbarkebps.go.id>

TABEL II.1. BANYAKNYA PENDUDUK DIRINCI MENURUT JENIS KELAMIN DI KECAMATAN KEMBANGAN, TAHUN 1993

NO. KELURAHAN		LAKI-LAKI	PEREMPUAN	JUMLAH
(1)	(2)	(3)	(4)	(5)
1.	J O G L O	10 313	9 864	20 177
2.	SRENGSENG	9 529	9 366	18 905
3.	MERUYA SELATAN	8 389	8 067	16 456
4.	MERUYA UTARA	12 894	11 714	24 608
5.	KEMBANGAN UTARA	6 662	6 006	12 668
6.	KEMBANGAN SELATAN	9 455	8 973	18 428
KEC. KEMBANGAN		57 242	53 990	111 242

Sumber : Survei Kelurahan

Tahun	1992	54 166	51 279	105 445
	1991	50 822	104 367	155 187
	1990	48 664	99 792	148 456
	1989	46 189	98 425	144 614

TABEL II.2. JUMLAH PENDUDUK DIRINCI MENURUT KEWARGANEGARAAN DI KECAMATAN KEMBANGAN, TAHUN 1993

NO. KELURAHAN		WARGA NEGARA INDONESIA			WARGA NEGARA ASING		
		LK-LK	PEREMP.	JUMLAH	LK-LK	PEREMP.	JML.
(1)	(2)	(3)	(4)	(5)	(6)	(7)	(8)
1.	J O G L O	10 312	9 860	20 172	1	4	5
2.	SRENGSENG	9 537	9 363	18 900	2	3	5
3.	MERUYA SELATAN	8 389	8 066	16 455	-	1	1
4.	MERUYA UTARA	12 872	11 697	24 569	22	17	39
5.	KEMBANGAN UTARA	6 658	6 006	12 664	4	-	4
6.	KEMBANGAN SELATAN	9 447	8 964	18 411	8	9	17
KEC. KEMBANGAN		65 604	53 956	111 171	37	34	71

Sumber : Survei Kelurahan

Tahun	1992	54 131	51 234	105 365	35	37	72
	1991	50 310					
	1990						
	1989						

TABEL II.3. JUMLAH PENDUDUK USIA SEKOLAH DI KECAMATAN KEMBANGAN TAHUN 1993

NO. KELURAHAN	USIA SEKOLAH (TAHUN)			JUMLAH	
	7 s/d 12	13 s/d 15	16 s/d 18		
(1)	(2)	(3)	(4)	(5)	(6)
1. JOGLO	1 804	1 267	1 765	4 836	
2. SRENGSENG	2 013	1 188	1 653	4 854	
3. MERUYA SELATAN	1 700	1 034	1 439	4 173	
4. MERUYA UTARA	2 490	1 546	2 153	6 189	
5. KEMBANGAN UTARA	1 565	1 157	1 612	4 334	
6. KEMBANGAN SELATAN	1 031	796	1 108	2 915	
KEC. KEMBANGAN	10 603	10 987	9 730	27 301	

Sumber : Survei Kelurahan
Tahun 1992
1991

TABEL II.4. JUMLAH PENDUDUK LAKI-LAKI DAN PEREMPUAN (WNI + WNA) DIRINCI MENURUT KELOMPOK UMUR, TAHUN 1993

NO. KELURAHAN	0 - 4	5 - 9	10 - 14	15 - 19	20 - 24	25-29
	(3)	(4)	(5)	(6)	(7)	(8)
1. JOGLO	1 886	1 771	1 855	1 892	2 115	1 719
2. SRENGSENG	7 045	2 413	1 415	1 404	1 130	1 028
3. MERUYA SELATAN	1 730	1 696	1 708	1 574	1 592	1 571
4. MERUYA UTARA	3 560	2 483	2 502	2 408	2 234	1 824
5. KEMBANGAN UTARA	2 105	1 538	1 607	1 354	1 663	1 479
6. KEMBANGAN SELATAN	1 299	1 017	1 052	916	1 075	952
KEC. KEMBANGAN	17 625	10 918	10 139	9 548	9 809	8 574

Sumber : Survei Kelurahan

Tahun 1992	14 044	10 731	9 929	9 169	9 244	8 717
1991	10 333	9 572	8 918	8 638	8 203	8 640
1990	11 984	9 402	9 205	9 110	9 148	8 285
1989	11 460	8 974	17 327	8 736	8 705	7 897

Lanjutan tabel II.4

NO. KELURAHAN		30-34	35-39	40-44	45-49	50-54	55-59
(1)	(2)	(3)	(4)	(5)	(6)	(7)	(8)
1.	J O G L O	1 630	1 292	1 477	1 628	1 001	730
2.	SRENGSENG	972	703	578	525	404	274
3.	MERUYA SELATAN	1 434	1 187	1 208	1 017	874	311
4.	MERUYA UTARA	1 559	1 631	1 311	1 375	1 182	777
5.	KEMBANGAN UTARA	1 321	1 362	1 160	1 593	1 377	753
6.	KEMBANGAN SELATAN	903	932	829	1 039	933	622
KEC. KEMBANGAN		7 819	7 107	6 563	7 177	5 771	3 467
Sumber : Survei Kelurahan							
Tahun	1992	7 861	6 991	5 403	7 027	5 688	3 395
	1991	3 663	7 833	6 167	6 037	5 606	5 115
	1990	7 637	7 050	6 766	5 841	5 105	3 947
	1989	7 238	6 908	6 032	5 594	4 366	3 278

Lanjutan tabel II.4

NO. KELURAHAN		60-64	65-69	70-74	75 +	JUMLAH
(1)	(2)	(3)	(4)	(5)	(6)	(7)
1.	J O G L O	505	362	194	122	20 177
2.	SRENGSENG	331	218	243	222	18 905
3.	MERUYA SELATAN	220	158	95	81	16 456
4.	MERUYA UTARA	830	394	291	247	24 600
5.	KEMBANGAN UTARA	225	273	251	263	18 428
6.	KEMBANGAN SELATAN	342	277	259	221	12 668
KEC. KEMBANGAN		2 454	1 682	1 333	1 156	111 234
Sumber : Survei Kelurahan						
Tahun	1992	2 420	1 286	966	717	105 445
	1991	4 211	4 099	2 946	1 246	104 447
	1990	2 879	2 330	1 542	994	101 261
	1989	2 422	822	1 329	857	101 945

TABEL II.5. MOBILITAS PENDUDUK LAHIR, MATI DIRINCI MENURUT JENIS KELAMIN DI KECAMATAN KEMBANGAN, TAHUN 1993

NO. KELURAHAN		LAHIR			MATI		
		LK-LK	PEREMP.	JML.	LK-LK	PEREMP.	JML.
(1)	(2)	(3)	(4)	(5)	(6)	(7)	(8)
1.	J O G L O	186	95	285	36	26	58
2.	SRENGSENG	179	162	341	41	22	63
3.	MERUYA SELATAN	117	108	225	22	17	39
4.	MERUYA UTARA	142	133	275	28	17	45
5.	KEMBANGAN UTARA	140	125	265	22	14	36
6.	KEMBANGAN SELATAN	111	110	221	10	5	15
KEC. KEMBANGAN		875	733	1 612	159	101	256

Sumber : Survei Kelurahan

Tahun	1992	865	731	1 596	148	100	248
	1991	673	672	1 345	140	138	278
	1990	675	671	1 346	129	132	261
	1989	655	656	1 311	128	130	258

TABEL II.6. MOBILITAS PENDUDUK YANG DATANG DIRINCI MENURUT JENIS KELAMIN DI KECAMATAN KEMBANGAN, TAHUN 1993

NO. KELURAHAN		DALAM DKI JAKARTA			LUAR DKI JAKARTA		
		LK-LK	PEREMP.	JML.	LK-LK	PEREMP.	JML.
(1)	(2)	(3)	(4)	(5)	(6)	(7)	(8)
1.	J O G L O	98	97	192	186	149	335
2.	SRENGSENG	116	105	221	128	89	217
3.	MERUYA SELATAN	84	81	165	88	79	167
4.	MERUYA UTARA	74	65	142	153	151	304
5.	KEMBANGAN UTARA	127	96	223	167	171	338
6.	KEMBANGAN SELATAN	90	82	172	182	95	277
KEC. KEMBANGAN		586	526	1 115	904	734	1 688

Sumber : Survei Kelurahan

Tahun	1992	585	521	1 106	903	723	1 626
	1991	259	1 058	1 317	623	619	1 242
	1990	256	1 056	1 312	621	618	1 239
	1989	255	1 052	1 307	620	617	1 237

TABEL II.7. MOBILITAS PENDUDUK YANG PINDAH DIRINCI MENURUT JENIS KELAMIN DI KECAMATAN KEMBANGAN, TAHUN 1993

NO. KELURAHAN		DALAM DKI JAKARTA			LUAR DKI JAKARTA		
		LK-LK	PEREMP.	JML.	LK-LK	PEREMP.	JML.
(1)	(2)	(3)	(4)	(5)	(6)	(7)	(8)
1.	J O G L O	34	45	79	107	80	187
2.	SRENGSENG	79	62	141	81	89	170
3.	MERUYA SELATAN	55	45	100	64	60	124
4.	MERUYA UTARA	53	48	101	91	69	160
5.	KEMBANGAN UTARA	69	81	150	37	58	95
6.	KEMBANGAN SELATAN	44	47	91	47	35	82
KEC. KEMBANGAN		334	328	662	427	391	818

Sumber : Survei Kelurahan
Tahun 1992
1991

TABEL II.8. BANYAKNYA PENDUDUK MUSIMAN DIRINCI MENURUT DAERAH ASAL DI KECAMATAN KEMBANGAN, TAHUN 1993

NO. KELURAHAN		JABAR	JATENG	JATIM	L. JAWA	JUMLAH
(1)	(2)	(3)	(4)	(5)	(6)	(7)
1.	J O G L O	53	103	49	41	246
2.	SRENGSENG	228	389	165	81	863
3.	MERUYA SELATAN	89	139	63	13	304
4.	MERUYA UTARA	320	832	282	106	1 540
5.	KEMBANGAN UTARA	213	432	137	81	863
6.	KEMBANGAN SELATAN	126	234	90	44	494
KEC. KEMBANGAN		1 029	2 129	786	366	4 310

Sumber : Survei Kelurahan
Tahun 1992
1991
1990
1989

371	408	280	265	1 279
320	360	226	198	1 105
320	360	226	198	1 105
133	2 501	70	113	574

TABEL II.9. BANYAKNYA KEPALA RUMAH TANGGA DIRINCI MENURUT JENIS KEGIATAN DI KECAMATAN KEMBANGAN, TAHUN 1993

NO. KELURAHAN		PERTA- NIAN	INDUS- TRI	BANGUN- AN	PERDA- GANGAN	TRANSP./ KOMUNIKASI
(1)	(2)	(3)	(4)	(5)	(6)	(7)
1.	J O G L O	152	448	718	952	732
2.	SRENGSENG	109	226	172	2 791	311
3.	MERUYA SELATAN	411	37	145	1 995	73
4.	MERUYA UTARA	652	71	121	2 033	91
5.	KEMBANGAN UTARA	605	585	522	298	657
6.	KEMBANGAN SELATAN	451	436	389	222	490
KEC. KEMBANGAN		2 380	1 803	2 067	8 291	2 554
Sumber : Survei Kelurahan						
Tahun	1992	1 971	1 459	1 597	6 813	1 213
	1991	1 971	1 459	1 697	6 813	1 054
	1990	2 048	1 189	1 487	7 872	1 162
	1989	2 542	1 194	2 683	6 240	1 197

Lanjutan tabel II.9.

NO. KELURAHAN		KEUANGAN./ PERBANKAN	PEMERIN- AN	JASA- JASA	LAINNYA	JUMLAH
(1)	(2)	(3)	(4)	(5)	(6)	(7)
1.	J O G L O	405	524	549	415	4 895
2.	SRENGSENG	313	1 737	454	455	6 568
3.	MERUYA SELATAN	79	1 521	659	152	5 069
4.	MERUYA UTARA	66	2 167	777	55	6 033
5.	KEMBANGAN UTARA	527	425	590	680	4 889
6.	KEMBANGAN SELATAN	393	317	440	505	3 643
KEC. KEMBANGAN		1 783	6 691	3 469	2 262	31 097
Sumber : Survei Kelurahan						
Tahun	1992	1 421	5 537	2 909	1 854	
	1991	1 412	5 557	2 909	1 854	
	1990	1 285	5 275	2 199	1 033	
	1989	1 230	3 498	1 201	677	20 462

TABEL II.10. BANYAKNYA PENDUDUK DIRINCI MENURUT TINGKAT PENDIDIKAN YANG DITAMAIKAN DI KECAMATAN KEMBANGAN, TAHUN 1993

NO.	KELURAHAN	TDK	TMT	SLTP		SLTA		AKA-	UNIV.	JUMLAH
		TMT SD	SD	UMUM	KEJ.	UMUM	KEJ.	DEMI		
(1)	(2)	(3)	(4)	(5)	(6)	(7)	(8)	(9)	(10)	(11)
1.	J O G L O	4 406	6 886	4 845	669	1 787	159	442	983	20 177
2.	SRENGSENG	11 166	2 788	1 877	818	546	683	568	449	18 905
3.	MERUYA SEL.	4 956	3 321	2 829	2 223	1 768	657	419	283	16 456
4.	MERUYA UTR.	7 423	7 195	3 866	1 762	2 982	789	302	289	24 608
5.	KEMBANGAN UTR.	4 935	3 906	2 392	1 656	1 625	1 435	1 312	1 167	18 428
6.	KEMBANGAN SEL.	3 478	2 733	1 647	1 117	1 094	959	870	770	12 668
KEC. KEMBANGAN		36 364	26 829	17 456	8 245	9 802	4 682	3 913	3 941	111 242

Sumber : Survei Kelurahan
Tahun 1992
1991

TABEL III.1. BANYAKNYA GEDUNG DAN SEKOLAH TAMAN KANAK-KANAK DIRINCI MENURUT STATUSNYA DI KECAMATAN KEMBANGAN, TAHUN 1993

NO. KELURAHAN	GEDUNG SEKOLAH	SEKOLAH		JUMLAH	
		NEGERI	SWASTA		
(1) (2)	(3)	(4)	(5)	(6)	
1. JOGLO	9	-	9	9	
2. SRENGSENG	5	-	5	5	
3. MERUYA SELATAN	5	-	5	5	
4. MERUYA UTARA	8	-	8	8	
5. KEMBANGAN UTARA	2	-	2	2	
6. KEMBANGAN SELATAN	2	-	2	2	
KEC. KEMBANGAN	31	-	31	31	
Sumber : Survei Kelurahan					
Tahun	1992	31	-	36	36
	1991	31	-	36	36
	1990	31	-	36	36
	1989	31	-	36	36

TABEL III.2. BANYAKNYA GEDUNG DAN SEKOLAH DASAR DIRINCI MENURUT STATUSNYA DI KECAMATAN KEMBANGAN, TAHUN 1993

NO. KELURAHAN	GEDUNG SEKOLAH	SEKOLAH DASAR		JUMLAH	
		NEGERI	SWASTA		
(1) (2)	(3)	(4)	(5)	(6)	
1. JOGLO	13	13	-	13	
2. SRENGSENG	11	7	4	11	
3. MERUYA SELATAN	9	8	1	9	
4. MERUYA UTARA	10	13	2	15	
5. KEMBANGAN UTARA	13	13	-	13	
6. KEMBANGAN SELATAN	5	4	1	5	
KEC. KEMBANGAN	61	58	8	66	
Sumber : Survei Kelurahan					
Tahun	1992	61	55	10	65
	1991	61	55	10	65
	1990	60	53	8	61
	1989	55	52	7	59

BAB. III
KESEJAHTERAAN RAKYAT

<https://jakbarstudies.go.id>

**TABEL III.3. BANYAKNYA GEDUNG DAN SEKOLAH LANJUTAN TINGKAT PERTAMA
MENURUT STATUSNYA TAHUN 1993**

NO. KELURAHAN		GEDUNG SEKOLAH	S L T P		
(1)	(2)		NEGERI	SWASTA	JUMLAH
(1)	(2)	(3)	(4)	(5)	(6)
1.	J O G L O	8	2	6	8
2.	SRENGSENG	11	1	2	3
3.	MERUYA SELATAN	1	1	-	1
4.	MERUYA UTARA	5	2	3	5
5.	KEMBANGAN UTARA	-	-	-	-
6.	KEMBANGAN SELATAN	2	1	-	1
KEC. KEMBANGAN		27	7	11	18
Sumber : Survei Kelurahan					
Tahun	1992	27	7	11	18
	1991	27	7	11	18
	1990	26	6	10	16
	1989	26	6	10	16

**TABEL III.4. BANYAKNYA GEDUNG DAN SEKOLAH LANJUTAN TINGKAT PERTAMA
DIRINCI MENURUT STATUSNYA TAHUN 1993**

NO. KELURAHAN		GEDUNG SEKOLAH	S L T P		
(1)	(2)		NEGERI	SWASTA	JUMLAH
(1)	(2)	(3)	(4)	(5)	(6)
1.	J O G L O	3	1	2	6
2.	SRENGSENG	2	1	1	4
3.	MERUYA SELATAN	-	-	-	-
4.	MERUYA UTARA	1	1	-	2
5.	KEMBANGAN UTARA	-	-	-	-
6.	KEMBANGAN SELATAN	-	-	-	-
KEC. KEMBANGAN		6	3	3	12
Sumber : Survei Kelurahan					
Tahun	1992	6	4	5	9
	1991	6	4	5	9
	1990	6	4	2	6
	1989	6	4	2	6

**TABEL III.5. BANYAKNYA GEDUNG DAN AKADEMI DIRINCI MENURUT STATUSNYA
DI KECAMATAN KEMBANGAN, TAHUN 1993**

NO. KELURAHAN		GEDUNG	AKADEMI		
(1)	(2)		NEGERI	SWASTA	JUMLAH
(1)	(2)	(3)	(4)	(5)	(6)
1.	J O G L O	-	-	-	-
2.	SRENGSENG	-	-	-	-
3.	MERUYA SELATAN	-	-	-	-
4.	MERUYA UTARA	-	-	-	-
5.	KEMBANGAN UTARA	-	-	-	-
6.	KEMBANGAN SELATAN	-	-	-	-
KEC. KEMBANGAN		-	-	-	-
Sumber : Survei Kelurahan					
Tahun 1992		-	-	-	-
1991		-	-	-	-
1990		-	-	-	-

**TABEL III.6. BANYAKNYA GEDUNG DAN UNIVERSITAS DIRINCI MENURUT STATUSNYA
DI KECAMATAN KEMBANGAN, TAHUN 1993**

NO. KELURAHAN		GEDUNG	UNIVERSITAS		
(1)	(2)		NEGERI	SWASTA	JUMLAH
(1)	(2)	(3)	(4)	(5)	(6)
1.	J O G L O	-	-	-	-
2.	SRENGSENG	-	-	-	-
3.	MERUYA SELATAN	1	-	1	1
4.	MERUYA UTARA	-	-	-	-
5.	KEMBANGAN UTARA	1	-	1	1
6.	KEMBANGAN SELATAN	-	-	-	-
KEC. KEMBANGAN		2	-	2	2
Sumber : Survei Kelurahan					
Tahun 1992		2	-	2	2
1991		2	-	2	2
1990		2	-	2	2
1989		2	-	2	2

TABEL III.7. BANYAKNYA GEDUNG DAN SEKOLAH MADRASAH DINIYAH MENURUT STATUSNYA TAHUN 1993

NO. KELURAHAN		GEDUNG	MADRASAH DINIYAH		
(1)	(2)		NEGERI	SWASTA	JUMLAH
(1)	(2)	(3)	(4)	(5)	(6)
1.	J O G L O	-	-	-	-
2.	SRENGSENG	-	-	-	-
3.	MERUYA SELATAN	-	-	-	-
4.	MERUYA UTARA	-	-	-	-
5.	KEMBANGAN UTARA	-	-	-	-
6.	KEMBANGAN SELATAN	-	-	-	-
KEC. KEMBANGAN		-	-	-	-
Sumber : Survei Kelurahan					
Tahun 1992		-	-	-	-
1991		-	-	-	-
1990		-	-	-	-
1989		-	-	-	-

TABEL III.8. BANYAKNYA GEDUNG DAN SEKOLAH MADRASAH IBTIDAIYAH DIRINCI MENURUT STATUSNYA, TAHUN 1993

NO. KELURAHAN		GEDUNG	MADRASAH IBTIDAIYAH		
(1)	(2)		NEGERI	SWASTA	JUMLAH
(1)	(2)	(3)	(4)	(5)	(6)
1.	J O G L O	2	-	2	2
2.	SRENGSENG	1	-	1	1
3.	MERUYA SELATAN	1	-	1	1
4.	MERUYA UTARA	1	-	1	1
5.	KEMBANGAN UTARA	6	-	6	6
6.	KEMBANGAN SELATAN	1	-	1	1
KEC. KEMBANGAN		12	-	12	12
Sumber : Survei Kelurahan					
Tahun 1992		12	-	12	12
1991		12	-	12	12
1990		12	-	12	12
1989		12	-	12	12

TABEL III.9. BANYAKNYA GEDUNG DAN SEKOLAH MADTASAH TSANAWIYAH DIRINCI MENURUT STATUSNYA, TAHUN 1993

NO. KELURAHAN		GEDUNG	MADRASAH TSANAWIYAH		
(1)	(2)		NEGERI	SWASTA	JUMLAH
(1)	(2)	(3)	(4)	(5)	(6)
1.	J O G L O	1	-	1	1
2.	SRENGSENG	1	-	1	1
3.	MERUYA SELATAN	-	-	-	-
4.	MERUYA UTARA	-	-	-	-
5.	KEMBANGAN UTARA	3	-	3	3
6.	KEMBANGAN SELATAN	-	-	-	-
KEC. KEMBANGAN		5	-	5	5
Sumber : Survei Kelurahan					
Tahun	1992	5	-	5	5
	1991	5	-	5	5
	1990	5	-	5	5
	1989	5	-	5	5

TABEL III.10. BANYAKNYA GEDUNG DAN SEKOLAH MADRASAH ALIYAH DIRINCI MENURUT STATUSNYA, TAHUN 1993

NO. KELURAHAN		GEDUNG	MADRASAH ALIYAH		
(1)	(2)		NEGERI	SWASTA	JUMLAH
(1)	(2)	(3)	(4)	(5)	(6)
1.	J O G L O	1	1	-	1
2.	SRENGSENG	-	-	-	-
3.	MERUYA SELATAN	-	-	-	-
4.	MERUYA UTARA	-	-	-	-
5.	KEMBANGAN UTARA	3	1	2	3
6.	KEMBANGAN SELATAN	-	-	-	-
KEC. KEMBANGAN		4	2	2	4
Sumber : Survei Kelurahan					
Tahun	1992	4	2	2	4
	1991	4	2	2	4
	1990	4	2	2	4
	1989	4	2	2	4

**TABEL III.11. BANYAKNYA PENDUDUK DIRINCI MENURUT AGAMA YANG DIANUT
DI KECAMATAN KEMBANGAN, TAHUN 1993**

NO. KELURAHAN		ISLAM	KATHOLIK	KRISTEN	HINDU	BUDHA	JUMLAH
(1)	(2)	(3)	(4)	(5)	(6)	(7)	(8)
1.	J O G L O	17,876	1,075	909	149	168	20,177
2.	SRENGSENG	16,746	1,005	852	139	163	18,905
3.	MERUYA SELATAN	14,366	548	863	457	222	16,456
4.	MERUYA UTARA	19,732	2,089	2,106	534	147	24,608
5.	KEMBANGAN UTARA	9,949	2,681	2,483	1,409	1,906	18,428
6.	KEMBANGAN SELATAN	7,038	1,826	1,664	891	1,249	12,668
KEC. KEMBANGAN		85,707	9,224	8,877	3,579	3,855	111,242
Sumber : Survei Kelurahan							
Tahun	1992	86 545	8 470	8 002	2 314	2 815	108 143
	1991	87 321	5 267	6 012	1 530	4 317	104 477
	1990	82 372	5 759	4 610	1 151	558	94 450
	1989	82 372	5 759	4 610	1 151	558	94 450

**TABEL III.12. BANYAKNYA SARANA TEMPAT PERIBADATAN DIRINCI MENURUT
JENISNYA, TAHUN 1993**

NO. KELURAHAN		MASJID	MUSHOLLA	GEREJA	PURA	KLENTENG
(1)	(2)	(3)	(4)	(5)	(6)	(7)
1.	J O G L O	11	20	1	-	-
2.	SRENGSENG	6	34	-	-	-
3.	MERUYA SELATAN	7	14	-	-	-
4.	MERUYA UTARA	9	23	-	-	-
5.	KEMBANGAN UTARA	7	22	1	-	-
6.	KEMBANGAN SELATAN	6	18	-	-	-
KEC. KEMBANGAN		46	131	2	-	-
Sumber : Survei Kelurahan						
Tahun	1992	46	131	2	-	-
	1991	36	36	2	-	-
	1990	34	34	2	-	-
	1989	28	28	2	-	-

TABEL III.13. BANYAKNYA SURAT KETERANGAN NIKAH, TALAK, RUJUK DAN CERAI DI KECAMATAN KEMBANGAN, TAHUN 1993

NO. KELURAHAN		NIKAH	TALAK	RUJUK	CERAI
(1)	(2)	(3)	(4)	(5)	(6)
1.	J O G L O	109	3	-	3
2.	SRENGSENG	116	2	-	4
3.	MERUYA SELATAN	106	5	-	1
4.	MERUYA UTARA	105	3	-	4
5.	KEMBANGAN UTARA	97	1	-	1
6.	KEMBANGAN SELATAN	53	3	-	1
KEC. KEMBANGAN		586	17	-	14
Sumber : Survei Kelurahan					
Tahun	1992	586	17	-	14
	1991	577	4	2	2
	1990	333	2	-	-
	1989	498	24	10	18

TABEL III.14. BANYAKNYA KURSUS-KURSUS DIRINCI MENURUT JENISNYA DI KECAMATAN KEMBANGAN, TAHUN 1993

NO. KELURAHAN		MENGETIK	MONTIR MOBIL	SETIR MOBIL	ADM. PER-KANTORAN	BAHASA	MEN-JAHIT
(1)	(2)	(3)	(4)	(5)	(6)	(7)	(8)
1.	J O G L O	-	-	-	-	1	1
2.	SRENGSENG	1	-	-	-	1	-
3.	MERUYA SELATAN	-	-	-	-	-	-
4.	MERUYA UTARA	1	-	1	2	1	-
5.	KEMBANGAN UTARA	-	-	-	-	-	-
6.	KEMBANGAN SELATAN	-	-	-	-	-	-
KEC. KEMBANGAN		2	-	1	2	3	1
Sumber : Survei Kelurahan							
Tahun	1992	2	-	1	2	3	1
	1991	2	-	1	2	3	1
	1990	2	-	1	-	-	1
	1989	2	-	1	-	-	1

Lanjutan tabel III.14

NO. KELURAHAN		PERHOTEL AN	TATA BUKU	KOMPU- TER	PBH/ K. PAKET	ELEK- TRONIK	KECAN TIKAN
(1)	(2)	(3)	(4)	(5)	(6)	(7)	(8)
1.	J O G L O	-	-	-	-	-	-
2.	SRENGSENG	-	1	1	-	-	-
3.	MERUYA SELATAN	-	-	-	-	-	-
4.	MERUYA UTARA	-	-	-	-	-	1
5.	KEMBANGAN UTARA	-	-	-	-	-	-
6.	KEMBANGAN SELATAN	-	-	-	-	-	1
KEC. KEMBANGAN		-	1	1	-	-	2
Sumber : Survei Kelurahan							
Tahun	1992	-	1	1	-	-	2
	1991	-	1	1	-	-	2
	1990	-	-	-	-	-	2
	1989	-	-	-	-	-	2

TABEL III.15. BANYAKNYA GUGUS DEPAN DAN ANGGAUTA MUDA PRAMUKA, TAHUN 1993

NO. KELURAHAN		GUGUS	ANGGAUTA MUDA PRAMUKA				JML.
(1)	(2)		SIAGA	PENGGALANG.	PENEGAK	PANDEGA	
(1)	(2)	(3)	(4)	(5)	(6)	(7)	(8)
1.	1993	172	4 732	6 782	380	28	11 922
2.	1992	1 421	40 699	49 976	3 906	605	95 186
3.	1991	152	4 020	5 940	345	25	10 482

Sumber :

TABEL III.16. BANYAKNYA ANGGOTA DEWASA SUMBER DIDIK DALAM KEPRAMUKAAN TAHUN 1989 - 1993

NO. TAHUN		PEMBINA	MAJLIS PEMBIMBING	ANDALAN	JUMLAH
(1)	(2)	(3)	(4)	(5)	(6)
1.	1989	-	-	-	-
2.	1990	-	-	-	-
3.	1991	315	553	18	886
4.	1992	5 977	7 904	167	14 048
5.	1993	374	658	18	1 050

TABEL III.17. BANYAKNYA FASILITAS KESEHATAN, TENAGA MEDIS DAN PARA MEDIS, TAHUN 1993

NO. KELURAHAN		RUMAH SAKIT	RUMAH BERSALIN	POLI-KLINIK	BKIA	PUSKESMAS
(1)	(2)	(3)	(4)	(5)	(6)	(7)
1.	J O G L O	-	3	1	5	2
2.	SRENGSENG	-	-	1	1	1
3.	MERUYA SELATAN	-	-	1	-	1
4.	MERUYA UTARA	-	1	1	-	1
5.	KEMBANGAN UTARA	-	-	1	-	1
6.	KEMBANGAN SELATAN	-	-	1	-	1
KEC. KEMBANGAN		-	4	6	6	7

Sumber : Survei Kelurahan

Lanjutan tabel III.17

NO. KELURAHAN		POS KB	POSYANDU	APOTIK	DOKTER PRAKTEK	BIDAN PRAKTEK	DUKUN BAYI
(1)	(2)	(3)	(4)	(5)	(6)	(7)	(8)
1.	J O G L O	17	18	2	19	3	-
2.	SRENGSENG	12	12	2	1	14	12
3.	MERUYA SELATAN	17	17	1	6	7	2
4.	MERUYA UTARA	22	22	4	16	3	-
5.	KEMBANGAN UTARA	21	22	1	9	2	-
6.	KEMBANGAN SELATAN	1	6	6	2	9	2
KEC. KEMBANGAN		90	97	16	53	38	16

Sumber : Survei Kelurahan

TABEL III.18. BANYAKNYA KUNJUNGAN PASIEN KE PUSKESMAS DIRINCI MENURUT JENIS KUNJUNGAN, TAHUN 1993

NO. KELURAHAN		JENIS KUNJUNGAN				ANAK DIBAWAH UMUR 2 TAHUN
(1)	(2)	UMUM	DUKM	PHB	TDK BAYAR	(7)
1.	J O G L O	29 063	-	2 513	-	-
2.	SRENGSENG	12 203	-	971	-	-
3.	MERUYA SELATAN	8 276	-	768	-	-
4.	MERUYA UTARA	15 805	-	1 419	-	-
5.	KEMBANGAN UTARA	6 491	-	602	-	-
6.	KEMBANGAN SELATAN	6 837	-	677	-	-
7.	KEC. KEMBANGAN	12 114	-	-	-	-
J U M L A H		90 789	-	6 950	-	-

Sumber : Puskesmas Kecamatan

Tahun 1992
1991
1990
1989

TABEL III.19. BANYAKNYA PESERTA KB DIRINCI MENURUT JENIS METODE KONTRASEPSI YANG DIGUNAKAN, TAHUN 1993

NO. KELURAHAN		TARGET	IUD	MOP	MOV	IMPL.	SUNTIK	PIL	KONDOM	JUMLAH
(1)	(2)	(3)	(4)	(5)	(6)	(7)	(8)	(9)	(10)	(11)
1.	J O G L O	669	50	1	1	10	371	136	12	581
2.	SRENGSENG	459	35	-	-	4	280	97	-	420
3.	MERUYA SELATAN	796	40	-	-	8	549	203	17	817
4.	MERUYA UTARA	769	44	-	-	17	288	198	8	55
5.	KEMBANGAN UTARA	769	37	16	-	27	349	229	1	659
6.	KEMBANGAN SELATAN	368	20	-	-	13	209	90	1	334
KEC. KEMBANGAN		3 800	226	17	1	79	2 046	953	44	3 366
Sumber : KB Kecamatan										
Tahun 1992		3 013	442	25	3	110	1 807	951	27	3 365
1991										

TABEL III.20. BANYAKNYA PUS DAN AKSEPTOR AKTIF DIRINCI MENURUT JENIS KONTRASEPSI YANG DIGUNAKAN, TAHUN 1993

NO. KELURAHAN		PUS	IUD	MOP	MOV	IMPL.	SUNTIK	PIL	KONDOM	JUMLAH
(1)	(2)	(3)	(4)	(5)	(6)	(7)	(8)	(9)	(10)	(11)
1.	J O G L O	3 819	925	31	171	116	1 285	666	131	7 144
2.	SRENGSENG	3 528	569	11	142	56	1 472	849	169	6 796
3.	MERUYA SELATAN	3 046	559	24	102	59	1 001	480	54	5 325
4.	MERUYA UTARA	4 609	1 244	43	182	70	1 284	659	344	8 435
5.	KEMBANGAN UTARA	3 210	320	42	93	90	877	1 225	108	5 965
6.	KEMBANGAN SELATAN	2 803	356	14	58	93	754	413	135	4 626
KEC. KEMBANGAN		20 295	3 973	165	748	484	5 673	4 292	941	38 291
Sumber : KB Kecamatan										
Tahun 1992		20 009	2 463	33	293	73	3 242	1 884	769	8 807
1991										
1990										
1989										

TABEL III.21. BANYAKNYA PESERTA KB LESTARI DIRINCI MENURUT LAMANYA DI KECAMATAN KEMBANGAN, TAHUN 1993

NO. KELURAHAN		s/d 5 TAHUN	s/d 10 TAHUN	s/d 16 TAHUN	JUMLAH
(1)	(2)	(3)	(4)	(5)	(6)
1.	J O G L O	110	154	36	300
2.	SRENGSENG	420	87	10	517
3.	MERUYA SELATAN	367	227	40	634
4.	MERUYA UTARA	385	145	49	579
5.	KEMBANGAN UTARA	195	185	10	390
6.	KEMBANGAN SELATAN	245	111	25	381
KEC. KEMBANGAN		1 722	809	170	2 701

Sumber : KB Kecamatan

TABEL III.22. BANYAKNYA BENCANA KEBAKARAN DIRINCI MENURUT SUMBERNYA DI KECAMATAN KEMBANGAN, TAHUN 1989 - 1993

NO.	TAHUN	LISTRIK	L.MINYAK	KOMPOR	P. ROKOK	LAIN-LAIN	JUMLAH
(1)	(2)	(3)	(4)	(5)	(6)	(7)	(8)
1.	1989	3	-	1	1	-	5
2.	1990	3	-	2	1	-	6
3.	1991	3	-	2	1	-	6
4.	1992	-	-	-	-	-	-
5.	1993	3	1	2	2	2	10
JUMLAH		12	1	7	5	2	27

Sumber : Dinas Kebakaran

**TABEL III.23. BANYAKNYA BENCANA KEBAKARAN DIRINCI MENURUT BANGUNAN/
BENDA YANG TERBAKAR, TAHUN 1989 - 1993**

NO.	TAHUN	BANGUNAN			KENDA - RAAN. BERMOTOR	LAIN-LAIN	JUMLAH
		PERUMAHAN	UMUM	INDUSTRI			
(1)	(2)	(3)	(4)	(5)	(6)	(7)	(8)
1.	1989	3	-	-	-	-	3
2.	1990	4	-	-	-	-	4
3.	1991	4	-	-	-	-	4
4.	1992	-	-	-	-	-	-
5.	1993	3	4	1	-	2	10
JUMLAH		14	4	1	-	2	21

Sumber : Dinas Kebakaran

**TABEL III.24. BANYAKNYA KORBAN KEBAKARAN DAN TAKSIRAN KERUGIAN,
TAHUN 1989 - 1993**

NO.	TAHUN	KK	JIWA	LUKA-LUKA	MATI	KERUGIAN
(1)	(2)	(3)	(4)	(5)	(6)	(7)
1.	1989	6	7	-	-	10 375
2.	1990	5	3	-	-	25 350
3.	1991	3	3	-	-	2 850
4.	1992	-	-	-	-	-
5.	1993	8	48	-	-	251 250
JUMLAH		22	61	-	-	289 825

Sumber : Dinas Kebakaran

**TABEL III.25. BANYAKNYA TINDAK KRIMINALITAS DIRINCI MENURUT JENISNYA
DI KECAMATAN KEMBANGAN, TAHUN 1993**

NO. KELURAHAN		PENCURIAN	PEMBUNYAHAN	PENGANIAYAAN	PENGEROYOKAN	PENIPUAN	PENGGELOPAPAN	LAIN-LAIN	JUMLAH
(1)	(2)	(3)	(4)	(5)	(6)	(7)	(8)	(9)	(10)
1.	J O G L O	-	-	-	-	-	-	-	-
2.	SRENGSENG	-	-	-	-	-	-	-	-
3.	MERUYA SELATAN	-	-	-	-	-	-	-	-
4.	MERUYA UTARA	3	-	-	-	-	-	-	3
5.	KEMBANGAN UTARA	-	-	-	-	-	-	-	-
6.	KEMBANGAN SELATAN	2	1	-	-	-	-	-	3
KEC. KEMBANGAN		5	1	-	-	-	-	-	6
Sumber : Survei Kelurahan									
Tahun	1992	5	-	-	-	-	-	-	5
	1991	4	1	-	-	-	-	-	5
	1990	5	1	-	-	-	-	-	6
	1989	5	-	-	-	-	-	-	5

**TABEL III.26. BANYAKNYA SARANA OLAH RAGA DIRINCI MENURUT JENISNYA,
TAHUN 1993**

NO. KELURAHAN		S. BOLA	TENIS	B.TANGKIS	B.VOLLY	RENANG	LAIN-LAIN
(1)	(2)	(3)	(4)	(5)	(6)	(7)	(8)
1.	J O G L O	2	1	2	4	-	2
2.	SRENGSENG	3	2	5	3	-	1
3.	MERUYA SELATAN	1	-	6	6	-	1
4.	MERUYA UTARA	2	4	4	4	-	1
5.	KEMBANGAN UTARA	1	-	1	2	-	1
6.	KEMBANGAN SELATAN	2	4	4	4	-	3
KEC. KEMBANGAN		9	9	18	19	-	9
Sumber : Survei Kelurahan							
Tahun	1992	9	9	19	19	-	9
	1991	9	8	19	19	-	9
	1990	9	8	19	19	-	9
	1989	9	10	24	18	-	9

TABEL III.27. BANYAKNYA PERKUMPULAN/ORGANISASI OLAH RAGA DIRINCI MENURUT JENISNYA, TAHUN 1993

NO. KELURAHAN		S. BOLA	TENIS	B. TANGKIS	B. VOLLY	RENANG	LAIN-LAIN
(1)	(2)	(3)	(4)	(5)	(6)	(7)	(8)
1.	JOGLO	1	-	2	3	-	1
2.	SRENGSENG	4	-	1	1	-	1
3.	MERUYA SELATAN	3	-	1	-	4	1
4.	MERUYA UTARA	1	-	1	2	3	1
5.	KEMBANGAN SELATAN	4	-	1	-	-	3
6.	KEMBANGAN UTARA	1	-	1	2	-	1
KEC. KEMBANGAN		14	-	7	8	7	8

Sumber : Survei Kelurahan

Tahun	1992	9	6	16	18	-	-
	1991	9	6	16	18	-	-
	1990	9	6	16	18	-	-
	1989	9	6	16	18	-	-

TABEL III.28. BANYAKNYA HOTEL, BIOSKOP, PANTI PIJAT DAN TEMPAT HIBURAN LAINNYA DI KECAMATAN KEMBANGAN, TAHUN 1993

NO. KELURAHAN		HOTEL	BIOSKOP	PANTI PIJAT	LAIN-LAIN
(1)	(2)	(3)	(4)	(5)	(6)
1.	J O G L O	-	-	-	-
2.	SRENGSENG	-	3	-	-
3.	MERUYA SELATAN	-	-	-	-
4.	MERUYA UTARA	-	-	-	-
5.	KEMBANGAN UTARA	-	-	-	-
6.	KEMBANGAN SELATAN	-	-	-	-
KEC. KEMBANGAN		-	3	-	-

Sumber : Survei Kelurahan

Tahun	1992	-	3	-	-
	1991	-	3	-	-
	1990	-	3	-	-
	1989	-	5	-	-

TABEL III.29. BANYAKNYA BALAI RAKYAT, SASANA KRIDA, GELANGGANG OLAH RAGA SANGGAR, DAN LAINNYA, TAHUN 1993

NO. KELURAHAN		B.RAKYAT	S.KRIDA	G.OLAH RAGA	SANGGAR	LAIN-LAIN
(1)	(2)	(3)	(4)	(5)	(6)	(7)
1.	J O G L O	-	1	-	-	-
2.	SRENGSENG	-	1	-	-	-
3.	MERUYA SELATAN	-	1	-	-	-
4.	MERUYA UTARA	-	1	-	-	-
5.	KEMBANGAN UTARA	-	1	1	-	-
6.	KEMBANGAN SELATAN	-	1	-	-	-
KEC. KEMBANGAN		-	6	1	-	-
Sumber : Survei Kelurahan						
Tahun	1992	-	6	1	-	-
	1991	-	5	-	-	-
	1990	-	5	-	-	-
	1989	-	5	-	-	-

TABEL III.30. BANYAKNYA PENERANGAN/PENYULUHAN DIRINCI MENURUT JENISNYA DI KECAMATAN KEMBANGAN, TAHUN 1993

NO. KELURAHAN		RADIO FORUM	CERAMAH	HIBURAN	SIARAN/ CERAMAH	ANJANG SANA	LAIN - LAIN
(1)	(2)	(3)	(4)	(5)	(6)	(7)	(8)
1.	J O G L O	-	1	-	2	2	-
2.	SRENGSENG	-	1	-	1	4	-
3.	MERUYA SELATAN	-	1	-	1	3	-
4.	MERUYA UTARA	-	1	-	2	2	-
5.	KEMBANGAN UTARA	-	1	-	1	2	-
6.	KEMBANGAN SELATAN	-	1	-	1	4	-
KEC. KEMBANGAN		-	6	-	8	17	-

Sumber : Survei Kelurahan

**TABEL III.31. BANYAKNYA LPS DAN VOLUME SAMPAH DI KECAMATAN KEMBANGAN
TAHUN 1993**

NO. KELURAHAN	JUMLAH LPS	VOLUME SAMPAH (M ³)/HARI			
		PROD. SAMPAH	YANG TERANGKUT	SISA	
(1)	(2)	(3)	(4)	(5)	(6)
1. JOGLO	1	18	18	-	
2. SRENGSENG	2	22	16	6	
3. MERUYA SELATAN	3	28	24	4	
4. MERUYA UTARA	4	30	12	18	
5. KEMBANGAN UTARA	4	16	14	2	
6. KEMBANGAN SELATAN	3	23	20	3	
KEC. KEMBANGAN	14	137	94	43	
Sumber : Kebersihan Kecamatan					
Tahun	1992	14	137	94	43
	1991	14	130	92	42
	1990	14	132	89	39
	1989	14	130	91	38

**TABEL III.32. BANYAKNYA SARANA KEBERSIHAN DIRINCI MENURUT JENISNYA,
DI KECAMATAN KEMBANGAN, TAHUN 1993**

NO. KELURAHAN		BAK	BAK	CONTAI-	DIPO	POOL	TER-	LAIN-	JUMLAH
		CALVANIS	SAMPAH	NER		GEROBAK	BUKA	LAIN	
(1)	(2)	(3)	(4)	(5)	(6)	(7)	(8)	(9)	(10)
1. JOGLO		-	-	-	-	22	1	-	23
2. SRENGSENG		20	-	-	-	21	-	-	41
3. MERUYA SELATAN		3	-	2	-	7	-	-	12
4. MERUYA UTARA		7	-	1	-	37	-	-	45
5. KEMBANGAN UTARA		7	-	-	-	26	2	-	35
6. KEMBANGAN SELATAN		6	-	-	-	25	-	-	31
KEC. KEMBANGAN		45	-	3	-	138	3	-	187
Sumber : Kebersihan Kecamatan									
Tahun	1992	45	-	3	-	138	3	-	187
	1991	24	-	3	-	70	2	-	99
	1990	24	-	3	-	70	2	-	99
	1989	20	-	3	-	70	2	-	95

TABEL III.33. BANYAKNYA POS POLISI, POS HANSIP, ANGGAUTA HANSIP DAN ANGGAUTA KARANG TARUNA, TAHUN 1993

NO. KELURAHAN		POS POLISI	POS HANSIP	ANGG. HANSIP	K. TARUNA
(1)	(2)	(3)	(4)	(5)	(6)
1.	J O G L O	-	23	106	200
2.	SRENGSENG	-	13	85	300
3.	MERUYA SELATAN	-	14	42	155
4.	MERUYA UTARA	1	23	105	300
5.	KEMBANGAN UTARA	-	18	73	175
6.	KEMBANGAN SELATAN	-	12	79	175
KEC. KEMBANGAN		1	103	490	1 305
Sumber : Survei Kelurahan					
Tahun	1992	1	103	490	1 305
	1991	1	93	501	3 297
	1990	1	91	501	1 250
	1989	1	89	500	1 200

TABEL III.34. BANYAKNYA BANGUNAN TEMPAT TINGGAL DIRINCI MENURUT KEADAAN FISIKNYA, TAHUN 1993

NO. KELURAHAN		PERMANEN	SEMI PERMANEN	SEMENTARA	JUMLAH
(1)	(2)	(3)	(4)	(5)	(6)
1.	J O G L O	2 705	1 557	164	4 262
2.	SRENGSENG	2 709	1 575	203	4 487
3.	MERUYA SELATAN	1 804	2 032	76	3 912
4.	MERUYA UTARA	3 875	1 222	109	6 206
5.	KEMBANGAN UTARA	1 419	503	136	2 058
6.	KEMBANGAN SELATAN	1 463	501	126	2 090
KEC. KEMBANGAN		13 975	7 390	814	23 015
Sumber : Survei Kelurahan					
Tahun	1992	13 364	5 622	577	22 145
	1991	12 603	6 384	2 208	21 195
	1990	11 093	5 785	3 603	20 481
	1989	11 093	5 785	3 603	20 481

BAB. IV
PEREKONOMIAN

<https://jakbar.kem.bps.go.id>

TABEL IV.1. LUAS TANAH (KM2) DIRINCI MENURUT PENGGUNAANNYA, TAHUN 1993

NO.	KELURAHAN	PERTANIAN	INDUSTRI	PERUMAHAN	JASA	T. KOSONG	JUMLAH
(1)	(2)	(3)	(4)	(5)	(6)	(7)	(8)
1.	JOGLO	1,35	-	2,87	0,46	13,63	18,31
2.	SRENGSENG	1,27	-	3,13	0,37	14,69	19,46
3.	MERUYA SELATAN	6,70	-	1,83	0,24	10,69	19,46
4.	MERUYA UTARA	1,35	-	2,80	0,47	13,63	18,25
5.	KEMBANGAN SELATAN	1,37	-	2,00	0,20	13,00	16,57
6.	KEMBANGAN UTARA	1,00	-	2,12	0,23	20,35	23,70
KEC. KEMBANGAN		13,04	-	14,75	1,97	85,99	115,75

Sumber :

TABEL IV.2. BANYAKNYA PASAR, SUPER MARKET DAN PEDAGANG KAKI LIMA, TAHUN 1993

NO.	KELURAHAN	P A S A R		PEDAGANG	SUPER MARKET
		WILAYAH	LINGKUNGAN	KAKI LIMA	
(1)	(2)	(3)	(4)	(5)	(6)
1.	JOGLO	-	-	-	1
2.	SRENGSENG	-	1	-	1
3.	MERUYA SELATAN	-	-	-	1
4.	MERUYA UTARA	-	-	2	-
5.	KEMBANGAN SELATAN	-	1	-	-
6.	KEMBANGAN UTARA	-	1	2	-
KEC. KEMBANGAN		-	3	4	3

Sumber : Survei Kelurahan

Tahun	1992	-	3	4	3
	1991	-	3	4	3
	1990	-	3	4	3
	1989	-	3	4	3

TABEL IV.3. BANYAKNYA KOPERASI DIRINCI MENURUT JENISNYA, TAHUN 1993

NO. KELURAHAN		JENIS KOPERASI						JUMLAH
		KSU	PASAR	PNS	ABRI	BURUH	LAINNYA	
(1)	(2)	(3)	(4)	(5)	(6)	(7)	(8)	(9)
1.	JOGLO	1	-	-	-	-	-	1
2.	SRENGSENG	1	-	-	-	-	-	1
3.	MERUYA SELATAN	1	-	-	-	-	-	1
4.	MERUYA UTARA	1	-	-	-	-	-	1
5.	KEMBANGAN SELATAN	1	-	-	-	-	-	1
6.	KEMBANGAN UTARA	1	-	-	-	-	-	1
KEC. KEMBANGAN		6	-	-	-	-	-	6
Sumber : Survei Kelurahan								
Tahun	1992	6	-	-	-	-	-	6
	1991	6	-	-	-	-	-	6
	1990	6	-	-	-	-	-	6
	1989	6	-	-	-	-	-	6

TABEL IV.4. BANYAKNYA ANGGOTA KOPERASI DIRINCI MENURUT JENISNYA, TAHUN 1993

NO. KELURAHAN		JENIS KOPERASI						JUMLAH
		KSU	PASAR	PNS	ABRI	BURUH	LAINNYA	
(1)	(2)	(3)	(4)	(5)	(6)	(7)	(8)	(9)
1.	JOGLO	100	-	-	-	-	-	100
2.	SRENGSENG	87	-	-	-	-	-	87
3.	MERUYA SELATAN	25	-	-	-	-	-	25
4.	MERUYA UTARA	75	-	-	-	-	-	75
5.	KEMBANGAN SELATAN	76	-	-	-	-	-	76
6.	KEMBANGAN UTARA	76	-	-	-	-	-	76
KEC. KEMBANGAN		439	-	-	-	-	-	439
Sumber : Survei Kelurahan								
Tahun	1992	425	-	-	-	-	-	425
	1991	410	-	-	-	-	-	410
	1990	325	-	-	-	-	-	325
	1989	350	-	-	-	-	-	350

TABEL IV.5. BANYAKNYA INDUSTRI BESAR DAN SEDANG, TAHUN 1993

NO. KELURAHAN		IND. SEDANG	IND. BESAR	JUMLAH
(1)	(2)	(3)	(4)	(5)
1.	JOGLO	-	-	-
2.	SRENGSENG	4	-	4
3.	MERUYA SELATAN	2	-	2
4.	MERUYA UTARA	1	-	1
5.	KEMBANGAN SELATAN	3	-	3
6.	KEMBANGAN UTARA	2	-	2
KEC. KEMBANGAN		12	-	12
Sumber : Survei Kelurahan				
Tahun	1992	12	-	12
	1991	12	-	12
	1990	12	-	12
	1989	10	-	10

TABEL IV.6. BANYAKNYA INDUSTRI BESAR DIRINCI MENURUT STATUS BADAN HUKUM, TAHUN 1993

NO. KELURAHAN		PERUM	PT/NV	C V	FIRMA	PERORANGAN	JUMLAH
(1)	(2)	(3)	(4)	(5)	(6)	(7)	(8)
1.	JOGLO	-	-	-	-	-	-
2.	SRENGSENG	-	-	2	-	2	4
3.	MERUYA SELATAN	-	-	1	-	1	2
4.	MERUYA UTARA	-	1	-	-	-	1
5.	KEMBANGAN SELATAN	-	1	-	-	2	3
6.	KEMBANGAN UTARA	-	-	2	-	-	2
KEC. KEMBANGAN		-	2	5	-	5	12
Sumber :							
Tahun	1992	-	2	5	-	5	12
	1991	-	2	5	-	5	12
	1990	-	2	5	-	5	12
	1989	-	2	3	-	5	10

TABEL IV.7. BANYAKNYA PENGUMPULAN ZAKAT, INFAK DAN SODAQOH, TAHUN 1993

NO. KELURAHAN		M Z S	G A R	G A S	JUMLAH
(1)	(2)	(3)	(4)	(5)	(6)
1.	JOGLO	2 641 000	2 955 900	80 000	5 676 900
2.	SRENGSENG	4 075 750	1 382 500	235 000	5 693 250
3.	MERUYA SELATAN	5 015 000	2 575 000	-	7 590 900
4.	MERUYA UTARA	2 729 500	1 956 050	345 000	5 010 550
5.	KEMBANGAN SELATAN	3 559 500	175 500	285 000	4 020 000
6.	KEMBANGAN UTARA	3 495 000	614 000	150 000	4 259 000
7.	KEC. KEMBANGAN	10 122 500	230 000	-	10 352 000
KEC. KEMBANGAN		31 637 750	9 869 850	1 095 000	42 602 600

Sumber : KESRA Kecamatan

TABEL IV.8. BANYAKNYA BANTUAN DESA DIRINCI MENURUT SUMBER DANA, TAHUN 1993

NO. KELURAHAN		BANTUAN		SWADAYA	JUMLAH
(1)	(2)	PEM. PUSAT	PEMDA	(5)	(6)
1.	JOGLO	5 500 000	-	10 700 000	16 200 000
2.	SRENGSENG	5 500 000	-	9 450 000	14 950 000
3.	MERUYA SELATAN	5 500 000	-	5 750 000	11 250 000
4.	MERUYA UTARA	5 500 000	-	12 500 000	18 000 000
5.	KEMBANGAN SELATAN	5 500 000	-	7 600 000	13 100 000
6.	KEMBANGAN UTARA	5 500 000	-	5 500 000	11 000 000
KEC. KEMBANGAN		33 000 000	-	51 500 000	84 500 000

Sumber : Kaur Pembangunan Kecamatan

Tahun	1992	27 000 000	-	53 800 000
	1991	17 500 000	-	55 610 000
	1990	12 500 000	-	172 100 000
	1989	7 500 000	-	37 450 000

TABEL IV.9. BESARNYA TARGET DAN REALISASI PENERIMAAN PAJAK BUMI DAN BANGUNAN, TAHUN 1993

NO. KELURAHAN		TARGET		REALISASI		PROSENTASE
		SPPT	NILAI (000 Rp)	SPPT	NILAI (000 Rp)	
(1)	(2)	(3)	(4)	(5)	(6)	(7)
1.	JOGLO	218	1 308	218	1 308	100,00
2.	SRENGSENG	228	1 360	228	1 360	100,00
3.	MERUYA SELATAN	393	2 358	293	2 358	100,00
4.	MERUYA UTARA	1 514	9 084	1 514	9 084	100,00
5.	KEMBANGAN SELATAN	245	1 470	245	1 470	100,00
6.	KEMBANGAN UTARA	250	1 500	250	1 500	100,00
KEC. KEMBANGAN		2 848	17 088	2 848	17 088	100,00

Sumber : Pemerintahan Kecamatan

TABEL IV.10. BESARNYA NILAI SPRT KEBERSIHAN DAN REALISASI PENERIMAAN, TAHUN 1993

NO. KELURAHAN		NILAI SPRT (Rp)	REALISASI (Rp)	PROSENTASE
(1)	(2)	(3)	(4)	(5)
1.	JOGLO	1 308 000	1 308 000	100,00
2.	SRENGSENG	1 368 000	1 368 000	100,00
3.	MERUYA SELATAN	2 358 000	2 358 000	100,00
4.	MERUYA UTARA	9 084 000	9 084 000	100,00
5.	KEMBANGAN SELATAN	1 470 000	1 470 000	100,00
6.	KEMBANGAN UTARA	1 500 000	1 500 000	100,00
KEC. KEMBANGAN		17 088 000	17 088 000	100,00

Sumber : Pemerintahan Kecamatan

TABEL IV.11. BANYAKNYA KANTOR POS DAN TELEPON UMUM, TAHUN 1993

NO. KELURAHAN		KANTOR POS	TELEPON UMUM	JUMLAH
(1)	(2)	(3)	(4)	(5)
1.	JOGLO	1	24	25
2.	SRENGSENG	1	12	13
3.	MERUYA SELATAN	1	4	5
4.	MERUYA UTARA	1	32	33
5.	KEMBANGAN SELATAN	1	13	14
6.	KEMBANGAN UTARA	1	12	13
KEC. KEMBANGAN		6	97	103
Sumber : Survei Kelurahan				
Tahun	1992	6	53	59
	1991	6	35	41
	1990	6	33	39
	1989	5	32	37

TABEL IV.12. BANYAKNYA BANGUNAN BUKAN TEMPAT TINGGAL, TAHUN 1993

NO. KELURAHAN		KANTOR	TOKO	GUDANG	LAIN-LAIN	JUMLAH
(1)	(2)	(3)	(4)	(5)	(6)	(7)
1.	JOGLO	4	31	7	5	47
2.	SRENGSENG	48	245	4	1	298
3.	MERUYA SELATAN	41	68	4	2	115
4.	MERUYA UTARA	9	98	5	-	112
5.	KEMBANGAN SELATAN	4	6	7	19	36
6.	KEMBANGAN UTARA	5	21	-	16	42
KEC. KEMBANGAN		111	469	27	43	650

Sumber : Survei Kelurahan