

Katalog/Catalogue: 1102001.9401052

# **KECAMATAN ULILIN DALAM ANGKA** *ULILIN DISTRICT IN FIGURES* **2024**

Volume XI, 2024



**BADAN PUSAT STATISTIK  
KABUPATEN MERAUKE**



# **KECAMATAN ULILIN DALAM ANGKA *ULILIN DISTRICT IN FIGURES* 2024**

Volume XI, 2024

<https://meraukekab.bps.go.id>



**BADAN PUSAT STATISTIK  
KABUPATEN MERAUKE  
BPS-STATISTICS OF MERAUKE REGENCY**

## **KECAMATAN ULILIN DALAM ANGKA**

### ***ULILIN District in Figures***

**2024**

Volume XI, 2024

Katalog /*Catalogue*:1102001.940152

ISSN: ...

Nomor Publikasi/*Publication Number*: ...

Ukuran Buku/*Book Size*: 14,8 cm x 21 cm

Jumlah Halaman/*Number of Pages* : xxvi.+72 hal/*pages*

Penyusun Naskah/*Manuscript Drafter*:

BPS Kabupaten Merauke

*BPS-Statistics of Merauke Regency*

Penyunting/*Editor*:

BPS Kabupaten Merauke

*BPS-Statistics of Merauke Regency*

Pembuat Kover/*Cover Designer*:

BPS Kabupaten Merauke

*BPS-Statistics of Merauke Regency*

Penerbit/*Publisher*

©BPSKabupaten Merauke

*BPS-Statistics of Merauke Regency*

Sumber Ilustrasi/*Illustration Source*: [www.canva.com](http://www.canva.com)

Dilarang mereproduksi dan/atau menggandakan sebagian atau seluruh isi buku ini untuk tujuan komersial tanpa izin tertulis dari Badan Pusat Statistik Kabupaten Merauke  
*It is prohibited to reproduce and/or duplicate part or all of this book for commercial purpose without permission from BPS-Statistics of Merauke Regency*

**TIM PENYUSUN/COMPILERS**  
**KECAMATAN ULILIN DALAM ANGKA**  
***ULILIN District in Figures***  
**2024**

Volume XI, 2024

**Pengarah/Director**

Cendana Murti Nuryana Sri Hapsara

**Penanggung Jawab/Persons in Charge**

Cendana Murti Nuryana Sri Hapsara

**Penyunting/Editors**

Badan Pusat Statistik Kabupaten Merauke

**Pengolah Data dan Penulis Naskah/Data Processor and Writers**

Budi Setiyono

**Penata Letak/Layout Designers**

Budi Setiyono

**Penerjemah/Translators**

Budi Setiyono



## **KONTRIBUTOR DATA/DATA CONTRIBUTORS**

1. Kementerian Agama/*Ministry of Religious Affair*
2. Kementerian Pendidikan dan Kebudayaan/*Ministry of Education and Culture*
3. Badan Meteorologi Klimatologi dan Geofisika/*Meteorological, Climatology, and Geophysical Agency*
4. Badan Pusat Statistik/*BPS-Statistics Indonesia*

<https://meraukekab.bps.go.id>





**PETA WILAYAH KECAMATAN ULILIN**  
**MAP OF ULILIN DISTRICT**

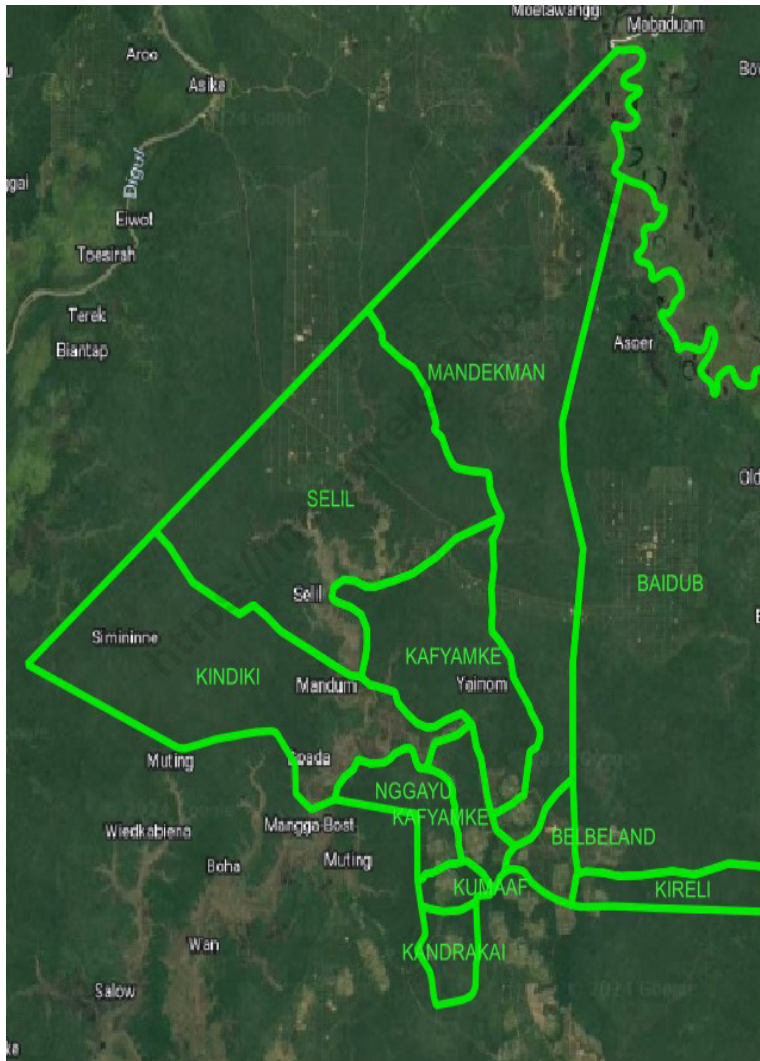



**KEPALA BPS KABUPATEN MERAUKE**  
**HEAD OF BPS-STATISTICS OF MERAUKE REGENCY**



**CENDANA MURTI NURYANA SRI HAPSARA**



## KATA PENGANTAR

Distrik Dalam Angka merupakan publikasi tahunan yang diterbitkan oleh Badan Pusat Statistik Kabupaten Merauke. Publikasi ini menyajikan berbagai macam data seperti keadaan geografis, pemerintahan, kependudukan, sosial, pertanian, energi.

Publikasi ini dapat terwujud berkat kerjasama dan bantuan dari berbagai pihak baik instansi pemerintah maupun swasta. Kepada semua pihak yang telah memberikan bantuan disampaikan penghargaan dan terima kasih yang sebesar-besarnya.

Kami menyadari bahwa publikasi ini belum sepenuhnya memenuhi harapan pengguna data, namun kiranya dapat bermanfaat bagi setiap pengguna untuk berbagai keperluan. Kami mengharapkan tanggapan dan saran yang bersifat membangun untuk perbaikan selanjutnya.

Meauke, September 2024

Kepala BPS  
Kabupaten Merauke

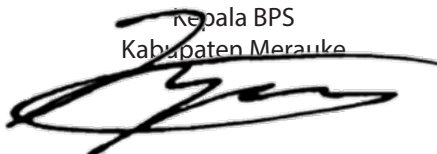

**Cendana Murti Nuryana Sri Hapsara**

## **PREFACE**

*Districts in Figures is an annual publication published by the Merauke Regency Central Statistics Agency. This publication presents various kinds of data such as geographic, government, population, social, agricultural and energy conditions.*

*This publication was made possible thanks to cooperation and assistance from various parties, both government and private agencies. To all parties who have provided assistance, we express our deepest appreciation and thanks.*

*We realize that this publication does not fully meet the expectations of data users, but we hope it can be useful for every user for various purposes.*

*We expect constructive feedback and suggestions for further improvements.*

*Merauke, September 2024*  
*Head of BPS Statistics Merauke Regency*



**Cendana Murti Nuryana Sri Hapsara**

**DAFTAR ISI/CONTENTS**  
**KECAMATAN ULILIN DALAM ANGKA**  
**ULILIN District in Figures**  
**2024**  
Volume 11, 2024

	Halaman <i>Page</i>
Kata Pengantar .....	xi
Preface .....	xii
Daftar Isi/ <b>Contents</b> .....	xiii
Daftar Tabel/ <b>List of Tables</b> .....	xv
Daftar Gambar/ <b>List of Figures</b> .....	xxi
Penjelasan Umum/ <b>Explanatory Notes</b> .....	xxiii
Daftar Singkatan/ <b>List of Abbreviation</b> .....	xxv
1. Geografi/ <i>Geography</i> .....	1
2. Pemerintahan/ <i>Government</i> .....	9
3. Penduduk/ <i>Population</i> .....	19
4. Sosial dan Kesejahteraan Rakyat/ <i>Social and Welfare</i> .....	29
5. Pertanian/ <i>Agriculture</i> .....	57
Daftar Pustaka/ <b>Bibliography</b> .....	71





## DAFTAR TABEL/LIST OF TABLES

Tabel Table		Halaman Page
<b>1.</b>	<b>GEOGRAFI/1</b>	
1.1	Luas Daerah Menurut Desa/Kelurahan di Distrik Ulilin, 2023 <i>Total Area by Villages/Kelurahan in Ulilin District, 2023</i> .....	6
1.2	Jarak ke Ibukota Kecamatan dan Ibukota Kabupaten/Kota Menurut Desa/Kelurahan di Distrik Ulilin (km), 2023 <i>Distance to the District Capital and Regency/Municipal Capital by Villages/Kelurahan in Ulilin District (km), 2023</i> .....	7
<b>2.</b>	<b>PEMERINTAHAN/GOVERNMENT</b>	
<b>1.1</b>	<b>WILAYAH ADMINISTRATIF ADMINISTRATIVE AREA</b>	
2.2.1	Jumlah Rukun Warga (RW) dan Rukun Tetangga (RT) Menurut Desa/Kelurahan di Distrik Ulilin, 2023 <i>Number of Rukun Warga and Rukun Tetangga by Villages/ Kelurahan in Ulilin District, 2023</i> .....	15
<b>1.1</b>	<b>SUMBER DAYA MANUSIA HUMAN RESOURCES</b>	
2.2.2	Jumlah Pegawai Negeri Sipil Menurut Pemerintah Daerah dan Jenis Kelamin di Distrik Ulilin, 2023 <i>Number of Civil Servants by Local Government and Sex in Ulilin District, 2023</i> .....	16
2.2.3	Jumlah Pegawai Negeri Sipil Pemerintah Daerah Distrik Ulilin Menurut Tingkat Pendidikan dan Jenis Kelamin, 2023 <i>Number of Civil Servants of Ulilin District Government by Educational Level and Sex, 2023</i> .....	17
<b>3.</b>	<b>PENDUDUK/POPULATION</b>	

Tabel Table	Halaman Page
3.1	26
Penduduk, Distribusi Persentase Penduduk, Kepadatan Penduduk, Rasio Jenis Kelamin Penduduk Menurut Desa/Kelurahan di Distrik Ulilin, 2023 <i>Population, Percentage Distribution of Population, Population            Density, and Population Sex Ratio by Villages/Kelurahan in Ulilin            District, 2023</i> .....	
3.2	28
Jumlah Penduduk Menurut Kelompok Umur dan Jenis Kelamin di Distrik Ulilin, 2023 <i>Population by Age Groups and Sex in Ulilin District, 2023</i> .....	
<b>4.</b>	<b>SOSIAL DAN KESEJAHTERAAN RAKYAT/SOCIAL AND WELFARE</b>
<b>1.1</b>	<b>PENDIDIKAN EDUCATION</b>
4.2.1	36
Banyaknya Desa <sup>1</sup> /Kelurahan yang Memiliki Fasilitas Sekolah Menurut Tingkat Pendidikan di Distrik Ulilin, 2021–2023 <i>Number of Villages<sup>1</sup>/Kelurahan Having Educational Facilities by            Educational Level in Ulilin District, 2021–2023</i> .....	
4.2.2	37
Jumlah Sekolah Menurut Tingkat Pendidikan Distrik Ulilin, 2022/2023 dan 2023/2024 <i>Number of Schools by Educational Level in Ulilin District, 2022/2023            and 2023/2024</i> .....	
4.2.3	38
Jumlah Guru Menurut Tingkat Pendidikan di Distrik Ulilin, 2022/2023 dan 2023/2024 <i>Number of Teachers by Educational Level in Ulilin District, 2022/2023            and 2023/2024</i> .....	
4.2.4	39
Jumlah Murid Menurut Tingkat Pendidikan di Distrik Ulilin, 2022/2023 dan 2023/2024 <i>Number of Pupils by Educational Level in Ulilin District, 2022/2023            and 2023/2024</i> .....	
<b>1.1</b>	<b>KESEHATAN HEALTH</b>
4.2.5	40
Banyaknya Desa <sup>1</sup> /Kelurahan yang Memiliki Sarana Kesehatan Menurut Jenis Sarana Kesehatan di Distrik Ulilin, 2021–2023 <i>Number of Villages<sup>1</sup>/Kelurahan Health Facilities by Type of Health            Facilities in Ulilin District, 2021–2023</i> .....	

Tabel Table	Halaman Page	
4.2.6	Banyaknya Warga Penderita Kekurangan Gizi Menurut Desa/Kelurahan di Distrik Ulilin, 2023 <i>Number of People with Malnutrition by Villages/Kelurahan in Ulilin District, 2023</i> .....	41
<b>1.1</b>	<b>PERUMAHAN DAN LINGKUNGAN HOUSING AND ENVIRONMENT</b>	
4.2.7	Banyaknya Desa <sup>1</sup> /Kelurahan Menurut Sumber Air Minum Sebagian Besar Keluarga di Distrik Ulilin, 2021–2023 <i>Number of Villages<sup>1</sup>/Kelurahan by Drinking Water Source of Majority Family in Ulilin District, 2021–2023</i> .....	42
4.2.8	Banyaknya Keluarga Menurut Desa/Kelurahan dan Jenis Pengguna Listrik di Distrik Ulilin, 2023 <i>Number of Family by Villages/Kelurahan and Type of Electricity Consumer in Ulilin District, 2023</i> .....	43
4.2.9	Banyaknya Desa <sup>1</sup> /Kelurahan Menurut Sumber Penerangan Jalan Utama Desa/Kelurahan di Distrik Ulilin, 2021–2023 <i>Number of Villages<sup>1</sup>/Kelurahan by Source of Villages/Kelurahan's Main Street Illumination in Ulilin District, 2021–2023</i> .....	44
4.2.10	Banyaknya Desa <sup>1</sup> /Kelurahan Menurut Penggunaan Fasilitas Tempat Buang Air Besar Sebagian Besar Keluarga di Distrik Ulilin, 2021–2023 <i>Number of Villages<sup>1</sup>/Kelurahan by Toilet Facility Used by Majority Family in Ulilin District, 2021–2023</i> .....	45
4.2.11	Banyaknya Desa/Kelurahan Menurut Jenis Bahan Bakar untuk Memasak yang Digunakan Sebagian Besar Keluarga di Distrik Ulilin, 2023 <i>Number of Villages/Kelurahan by Type of Cooking Fuel Used by Majority Family in Ulilin District, 2023</i> .....	46
<b>1.1</b>	<b>AGAMA DAN SOSIAL LAINNYA RELIGION AND OTHER SOCIAL AFFAIRS</b>	
4.2.12	Jumlah Tempat Peribadatan Menurut Desa/ Kelurahan di Distrik Ulilin, 2023 <i>Number of Worship Places by Villages/Kelurahan in Ulilin District, 2023</i> .....	47
4.2.13	Banyaknya Kejadian Bencana Alam Menurut Desa/ Kelurahan dan Jenis Bencana Alam di Distrik Ulilin, 2023	

Tabel Table	Halaman Page
	48
4.2.14	51
4.2.15	54
4.2.16	56
<b>5.</b>	
<b>PERTANIAN/AGRICULTURE</b>	
5.1	63
5.2	64
5.3	65
5.4	

Tabel Table	Halaman Page
	66
5.5	67
5.6	68
5.7	69

<https://meraukekab.bps.go.id>

## DAFTAR GAMBAR/LIST OF FIGURES

Gambar Figure		Halaman Page
1.2	Jarak ke Ibukota Distrik Menurut Desa/ Kelurahan di Distrik Ulilin (km), 2024 <i>Distance to the District Capital by Village/Kelurahan in Ulilin District (km), 2024</i> .....	5
2.1	Jumlah Rukun Warga (RW) dan Rukun Tetangga (RT) Menurut Desa/Kelurahan di Distrik Ulilin, 2023 <i>Number of Rukun Warga and Rukun Tetangga by Villages/ Kelurahan in Ulilin District, 2023</i> .....	14
3.1	Jenis Kelamin Penduduk Menurut Desa/ Kelurahan di Distrik Ulilin, 2023 <i>Percentage Distribution Sex Ratio by Villages/Kelurahan in Ulilin District, 2023</i> .....	24
3.2	Persentase Penduduk Menurut Desa/ Kelurahan di Distrik Ulilin, 2023 <i>Percentage Population by Villages/Kelurahan in Ulilin District, 2023</i> ...	25
4.1	Jumlah Sekolah Menurut Tingkat Pendidikan Distrik Ulilin, 2023 <i>Number of Schools by Educational Level in Ulilin District, 2023</i> .....	34
4.2	Jumlah Guru Menurut Tingkat Pendidikan di Distrik Ulilin, 2023 <i>Number of Teachers by Educational Level in Ulilin District, 2023</i> .....	35
5.2	Produksi Tanaman Sayuran dan Buah-buahan Semusim Menurut Jenis Tanaman di Distrik Ulilin (kuintal), 2020–2023 <i>Production of Seasonal Vegetables and Fruits by Kind of Plant in Ulilin District (quintal), 2020–2023</i> .....	62

<https://meraukekab.bps.go.id>



## PENJELASAN UMUM/EXPLANATORY NOTES

Tanda-tanda, satuan-satuan, dan lain-lainnya yang digunakan dalam publikasi ini adalah sebagai berikut:

*Symbols, measurement units, and acronyms which are used in this publication, are as follows:*

### 1. TANDA-TANDA/SYMBOLS

Data tidak tersedia/ <i>Data not available</i> .....	: ...
Tidak ada atau nol / <i>Null or zero</i> .....	: -
Data dapat diabaikan/ <i>Data negligible</i> .....	: ~0
Tanda decimal/ <i>Decimal point</i> .....	: ,
Data tidak dapat ditampilkan/ <i>Not applicable</i> .....	: NA
Angka estimasi/ <i>Estimated figures</i> .....	: e
Angka diperbaiki/ <i>Revised figures</i> .....	: r
Angka sementara/ <i>Preliminary figures</i> .....	: *
Angka sangat sementara/ <i>Very preliminary figures</i> .....	: **
Angka sangat sangat sementara/ <i>Very very preliminary figures</i> .....	: ***

### 2. SATUAN/UNITS

barel/ <i>barrel</i> .....	: 158,99 liter/ <i>litres</i> = 1/6,2898 m <sup>3</sup>
hektare (ha)/ <i>hectare (ha)</i> .....	: 10.000 m <sup>2</sup>
kilometer (km)/ <i>kilometres (km)</i> .....	: 1.000 meter/ <i>meters (m)</i>
knot/ <i>knot</i> .....	: 1,8523 km/jam ( <i>km/hour</i> )
kuintal/ <i>quintal</i> .....	: 100 kg
KWh .....	: 1.000 Watt <i>hour</i>
MWh .....	: 1.000 KWh
liter (untuk beras)/ <i>litre (for rice)</i> .....	: 0,80 kg
MMSCF .....	: 1/35,3 m <sup>3</sup>
metrik ton (m.ton)/ <i>metric ton (m. ton)</i> .....	: 0,98421 long ton = 1.000 kg
ons/ <i>ounce</i> .....	: 28,31 gram/ <i>grams</i>
ton .....	: 1.000 kg

Satuan lain: buah, dus, butir, helai/lembar, kaleng, batang, pulsa, ton kilometer (ton-km), jam, menit, persen (%).

*Other units: unit, pack, pieces, sheet, tin, pulse, ton-kilometres(ton-km), hour, minute, percent (%).*

Perbedaan angka di belakang koma disebabkan oleh pembulatan angka.

*The difference in decimal numbers is caused by rounding.*



## DAFTAR SINGKATAN/LIST OF ABBREVIATION

SI	: Stasiun Iklim/ <i>Climate Station</i>
SMPK	: Stasiun Meterologi Pertanian Khusus/ <i>Special Agricultural Meteorological Station</i>
t.t	: Tempat tidur/ <i>Bed</i>
BCG	: Bacillus Calmette Guerin
DPT	: Difteri, Pertusis, Tetanus/ <i>Diphtheria, Tetanus, and Pertussis</i>
TT	: Tetanus Toxoid
IOT	: Industri Obat Tradisional/ <i>Traditional Medicine Industry</i>
IKOT	: Industri Kecil Obat Tradisional/ <i>Traditional Medicine Small Industry</i>
Alkes	: Alat kesehatan/ <i>Health Kits</i>
PKRT	: Perbekalan Kesehatan Rumah tangga/ <i>Household Health Logistics</i>
Kompl	: Komplemen/ <i>Complement</i>
IRTP	: Industri Pangan Produksi Rumah Tangga/ <i>Foods Home Industry</i>
PBF	: Pedagang Besar Farmasi/ <i>Pharmacy Whole-seller</i>
GFK	: Gudang Farmasi Kab/Kota/Regency/ <i>Municipality Pharmacy Warehouse</i>
RB	: Rumah Bersalin/ <i>Delivery House</i>
Pustu	: Puskesmas pembantu/ <i>Auxiliary Public Health Center</i>
BP	: Balai Pengobatan/ <i>Polyclinic</i>
TPS	: Tempat Pembuangan Sampah Sementara / <i>landfill</i>
Jamkesmas	: Jaminan kesehatan masyarakat miskin/ <i>Poor public health insurance</i>
PJKMU	: Program Jaminan Kesehatan Masyarakat Umum/ <i>General Public Health Insurance Program</i>
SIUP	: Surat Ijin Usaha Perdagangan/ <i>Trading Permission Letter</i>
TDP	: Tanda Daftar Perusahaan/ <i>Company Registration Identity</i>
API	: Angka Pengenal Importir/ <i>Importer's Identity Number</i>



01

**GEOGRAFI  
GEOGRAPHY**



**kabupaten**



Jarak kampung terjauh ke  
ibukota Distrik adalah kampung  
BAIDUP dengan jarak

**1 km**



Jarak kampung terdekat ke  
ibukota Distrik adalah kampung  
KUMAAF dengan jarak

**40 km**



**PENJELASAN TEKNIS**

1. Secara astronomis, Kabupaten Merauke terletak antara 1370 -1410 Bujur Timur dan 50 -90 Lintang Selatan.
2. Berdasarkan posisi geografisnya, Kabupaten Merauke memiliki batas-batas: Utara –Kabupaten Mappi dan Kabupaten Boven Digoel; Selatan –Laut Arafuru; Barat –Laut Arafuru; Timur - Negara Papua Nugini.
3. Berdasarkan letak geografisnya, Kabupaten Merauke berada di ujung timur bagian selatan Negara Indonesia, berbatasan langsung dengan Negara Papua Nugini dan Australia.
4. Kabupaten Merauke terdiri dari 22 kecamatan yaitu: Kimaam, Ilwayab, Kontuar, Padua, Tabonji, Waan, Okaba, Tubang, Tabonji, Ngguti, Kurik, Malind, Animha, Merauke, Semangga, Tanah Miring, Naukenjerai, Sota, Muting, Jagebob, Elikobel dan Ulilin

**TECHNICAL NOTES**

1. *Astronomically, Merauke Regency is located between 1370 -1410 East latitude and 50 -90 South latitude.*
2. *In terms of geographic position, Merauke Regency has boundaries as follows: North –Mappi and Boven Digoel Regency; South – Arafuru Ocean; West –Arafuru Ocean; East - Papua New Gunea.*
3. *In terms of geographic location, Merauke Regency is located in east area of Indonesia, with boundaries with Papua New Gunea and Australia.*
4. *Merauke Regency has 22 Subdistricts, which is : Kimaam, Ilwayab, Kontuar, Padua, Tabonji, Waan, Okaba, Tubang, Tabonji, Ngguti, Kurik, Malind, Animha, Merauke, Semangga, Tanah Miring, Naukenjerai, Sota, Muting, Jagebob, Elikobel and Ulilin.*

**ULASAN**

*Distrik Ulilin merupakan salah satu distrik yang berada sebelah utara Kabupaten Merauke yang letaknya berada pada 60 30' – 70 20' Lintang Selatan dan 1400 0' – 1410 0' Bujur Timuryang berbatasan langsung dengan Kabupaten Boven Digoel di sebelah Utara, Distrik Elikobel di sebelah selatan, Distrik Mutng disebelah barat Negara Papua New Guinea disebelah Timur.*

*Distrik Ulliin memiliki 11 kampung dengan memiliki luas sekitar 2.723,91 km<sup>2</sup> , kampung terluas di Distrik Ulilin adalah Kampung Kumaaf yang merupakan ibukota distrik yang memiliki luas 1.351,68 km<sup>2</sup> atau 49,62 persen atau hampir separuh dari luas distrik, sedangkan kampung dengan luas terkecil adalah Kampung Kireli yang hanya 14,87 km<sup>2</sup> atau hanya 0,55 persen dari total keseluruhan.*

*Jarak ibukota Distrik Ulilin menuju ibukota Kabupaten Merauke adalah 244 km dan tnggi wilayah diatas permukaan laut (DPL) Distrik Ulilin mencapai 42-60 meter*

**DESCRIPTION**

*Ullilin District is one of the districts in the north of Merauke Regency which is located at 60 30' – 70 20' South Latitude and 1400 0' – 1410 0' East Longitude which directly borders Boven Digoel Regency to the north, Elikobel District to the south , Mutng District to the west of the State of Papua New Guinea to the east.*

*Ulliin District has 11 villages with an area of around 2,723.91 km<sup>2</sup>, the largest village in Ulilin District is Kumaaf Village which is the district capital which has an area of 1,351.68 km<sup>2</sup> or 49.62 percent or almost half of the district area, while the village with the smallest area is Kireli Village which is only 14.87 km<sup>2</sup> or only 0.55 percent of the total.*

*The distance from the capital of Ulilin District to the capital of Merauke Regency is 244 km and the height of the area above sea level (DPL) of Ulilin District reaches 42-60 meters*



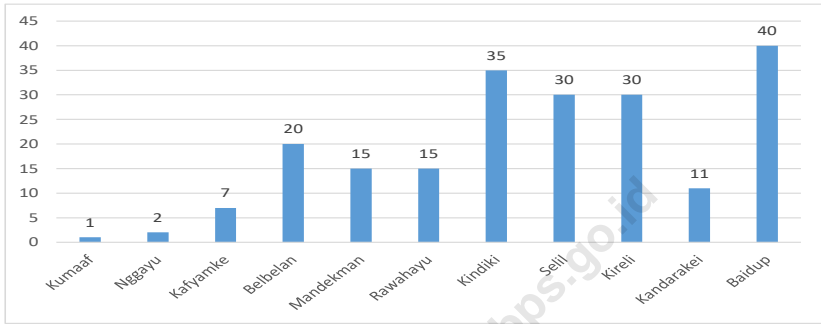

Catatan/Note: ...Kabupaten Merauke Dalam Angka 2024

Sumber/Source: BPS, Pendataan Potensi Desa (Podes) 2021/BPS-Statistics Indonesia, Village

Potential Data Collecting 2021

**Gambar**  
**Figures** 1.2

**Jarak ke Ibukota Distrik Menurut Desa/Kelurahan di Distrik Ulilin (km), 2024**  
***Distance to the District Capital by Village/Kelurahan in Ulilin District (km), 2024***

**Tabel** 1.1  
**Table**

**Luas Daerah Menurut Desa/Kelurahan di Distrik Ulilin,  
2023**  
**Total Area by Villages/Kelurahan in Ulilin District, 2023**

<b>Desa/Kelurahan Village/Kelurahan</b>	<b>Luas Total Area (km<sup>2</sup>/sq.km)</b>	<b>Persentase terhadap Luas Kecamatan Percentage to District Area</b>
(1)	(2)	(3)
Kumaaf	-	-
Nggayu	-	-
Kafyamke	-	-
Belbelan	-	-
Mandekman	-	-
Rawahayu	-	-
Kindiki	-	-
Selil	-	-
Kireli	-	-
Kandarakei	-	-
Baidup	-	-
<b>Nama Kecamatan</b>	<b>3,643,34</b>	<b>100</b>

Catatan/Note:...Distrik Merauke Dalam Angka 2023

Sumber/Source: Badan Perencanaan Pembangunan Daerah Kabupaten Merauke

**Tabel** 1.2  
**Table**

**Jarak ke Ibukota Kecamatan dan Ibukota Kabupaten/Kota Menurut Desa/Kelurahan di Distrik Ulilin (km), 2023**  
**Distance to the District Capital and Regency/Municipal Capital by Villages/Kelurahan in Ulilin District (km), 2023**

<b>Desa/Kelurahan</b> <i>Village/Kelurahan</i>	<b>Jarak ke Ibukota Kecamatan</b> <i>Distance to District Capital</i>	<b>Jarak ke Ibukota Kabupaten/ Kota</b> <i>Distance to Regency/Municipal Capital</i>
(1)	(2)	(3)
Kumaaf	+1	+285
Nggayu	+2	+276
Kafyamke	+7	+235
Belbelan	+20	+276
Mandekman	+15	+245
Rawahayu	+15	+280
Kindiki	+35	+290
Selil	+30	+300
Kireli	+30	+265
Kandarakei	+11	+266
Baidup	+40	+230

Catatan/Note:...Kabupaten Merauke Dalam Angka 2024

Sumber/Source: BPS, Pendataan Potensi Desa (Podes) 2021/BPS-Statistics Indonesia, Village Potential Data Collecting 2021



02

PEMERINTAHAN  
GOVERNMENT



JUMLAH RUKUN WARGA (RW)

24



JUMLAH RUKUN TETANGGA (RT)

71



## PENJELASAN TEKNIS

Distrik Ulilin merupakan dari Pemerintah Kabupaten Merauke, Tahun 2017, jumlah aparatur di Distrik Ulilin yaitu 11 Kepala Kampung, 11 Sekertaris Kampung dan 44 Kepala urusan, dan terdapat 71 RT (Rukun Tetangga) dan terdiri dari 24 RW (Rukun Warga).

Minimnya sarana infrastruktur dan kualitas sumber daya manusia merupakan salah satu faktor penghambat dalam kelancaran birokrasi pemerintahan

Distrik Ulilin tahun 2022 memiliki jumlah pegawai negeri sipil berjumlah 29 pegawai yang diantaranya, 3 Lulusan Sekolah Menengah Pertama (SMP), 15 Lulusan Sekolah Menengah Atas, dan 11 S1/sarjana.

## TECHNICAL NOTES

*Ulilin District is part of the Merauke Regency Government. In 2017, the number of officials in Ulilin District was 11 Village Heads, 11 Village Secretaries and 44 Heads of Affairs, and there were 71 RTs (Rukun Tetangga) and consisting of 24 RWs (Rukun Warga).*

*The lack of infrastructure and quality of human resources is one of the inhibiting factors in the smooth running of government bureaucracy*

*In 2022, the Ulilin District will have a total of 29 civil servants, including 3 junior high school graduates, 15 high school graduates, and 11 bachelor's degrees.*

<https://meraukekab.bps.go.id>



**ULASAN**

Distrik Ulilin merupakan salah satu distrik yang berada sebelah utara Kabupaten Merauke yang letaknya berada pada  $6^{\circ}30' - 7^{\circ}20'$  Lintang Selatan dan  $140^{\circ}0' - 141^{\circ}0'$  Bujur Timuryang berbatasan langsung dengan Kabupaten Boven Digoel di sebelah Utara, Distrik Elikobel di sebelah selatan, Distrik Mutng disebelah barat Negara Papua New Guinea disebelah Timur.

Distrik Ulliin memiliki 11 kampung dengan memiliki luas sekitar 2.723,91 km<sup>2</sup>, kampung terluas di Distrik Ulilin adalah Kampung Kumaaf yang merupakan ibukota distrik yang memiliki luas 1.351,68 km<sup>2</sup> atau 49,62 persen atau hampir separuh dari luas distrik, sedangkan kampung dengan luas terkecil adalah Kampung Kireli yang hanya 14,87 km<sup>2</sup> atau hanya 0,55 persen dari total keseluruhan.

Jarak ibukota Distrik Ulilin menuju ibukota Kabupaten Merauke adalah 244 km dan tnggi wilayah diatas permukaan laut (DPL) Distrik Ulilin mencapai 42-60 meter

**DESCRIPTION**

*Ullilin District is one of the districts in the north of Merauke Regency which is located at  $6^{\circ}30' - 7^{\circ}20'$  South Latitude and  $140^{\circ}0' - 141^{\circ}0'$  East Longitude which directly borders Boven Digoel Regency to the north, Elikobel District to the south, Mutng District to the west of the State of Papua New Guinea to the east.*

*Ulliin District has 11 villages with an area of around 2,723.91 km<sup>2</sup>, the largest village in Ullilin District is Kumaaf Village which is the district capital which has an area of 1,351.68 km<sup>2</sup> or 49.62 percent or almost half of the district area, while the village with the smallest area is Kireli Village which is only 14.87 km<sup>2</sup> or only 0.55 percent of the total.*

*The distance from the capital of Ullilin District to the capital of Merauke Regency is 244 km and the height of the area above sea level (DPL) of Ullilin District reaches 42-60 meters*

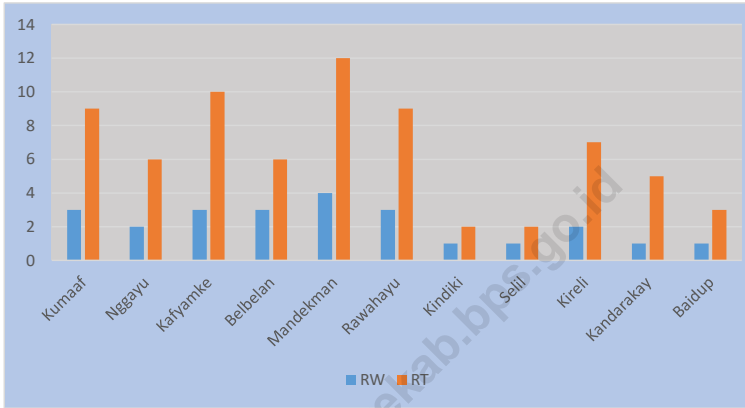

**Gambar 2.1** Jumlah Rukun Warga (RW) dan Rukun Tetangga (RT) Menurut Desa/Kelurahan di Distrik Ulin, 2023  
**Figures** *Number of Rukun Warga and Rukun Tetangga by Villages<sup>1</sup>/Kelurahan in Ulin District, 2023*

## 1.1 WILAYAH ADMINISTRATIF ADMINISTRATIVE AREA

**Tabel 2.2.1** Jumlah Rukun Warga (RW) dan Rukun Tetangga (RT) Menurut Desa/Kelurahan di Distrik Ulilin, 2023  
**Table** *Number of Rukun Warga and Rukun Tetangga by Villages'/Kelurahan in Ulilin District, 2023*

Desa/Kelurahan Village/Kelurahan	Rukun Warga (RW)	Rukun Tetangga (RT)
(1)	(2)	(3)
Kumaaf	3	9
Nggayu	2	6
Kafyamke	3	10
Belbelan	3	6
Mandekman	4	12
Rawahayu	3	9
Kindiki	1	2
Selil	1	2
Kireli	2	7
Kandarakay	1	5
Baidup	1	3
<b>Ulilik</b>	<b>24</b>	<b>71</b>

Catatan/Note:-

Sumber/Source : Bagian Pemerintahan Sekertariat Daerah Kabupaten Merauke Tahun 2023

## 1.1 SUMBER DAYA MANUSIA HUMAN RESOURCES

**Tabel 2.2.2** Jumlah Pegawai Negeri Sipil Menurut Pemerintah Daerah dan Jenis Kelamin di Distrik Ulilin, 2023  
**Table** *Number of Civil Servants by Local Government and Sex in Ulilin District, 2023*

Pemerintah Daerah <i>Local Government</i>	Laki-Laki <i>Male</i>	Perempuan <i>Female</i>	Jumlah <i>Total</i>
(1)	(2)	(3)	(4)
Pemerintah Daerah Kecamatan XX <i>XX District Government</i>	...	...	...
Pemerintah Daerah Kelurahan A <i>A Kelurahan Government</i>	...	...	...
Pemerintah Daerah Kelurahan B <i>B Kelurahan Government</i>	....	....	....
Pemerintah Daerah Desa C <i>C Village Government</i>	....	....	....
Pemerintah Daerah Desa D <i>D Village Government</i>	...	...	...

Catatan/Note: ...

Sumber/Source: ...

**Tabel** 2.2.3  
**Table**

**Jumlah Pegawai Negeri Sipil Pemerintah Daerah Distrik  
Ulilin Menurut Tingkat Pendidikan dan Jenis Kelamin,  
2023**  
*Number of Civil Servants of Uililn District Government by  
Educational Level and Sex, 2023*

<b>Tingkat Pendidikan</b> <i>Educational Level</i>	<b>Laki-Laki</b> <i>Male</i>	<b>Perempuan</b> <i>Female</i>	<b>Jumlah</b> <i>Total</i>
(1)	(2)	(3)	(4)
Sekolah Dasar (SD) <i>Primary School</i>	...	...	0
SMP/Sederajat <i>Junior High School</i>	...	...	3
SMA/Sederajat <i>Senior High School</i>	....	....	15
Diploma I/Akta I <i>Diploma I/Akta I</i>	...	...	0
Diploma II/Akta II <i>Diploma II/Akta II</i>	...	...	0
Diploma III/Akta III <i>Diploma III/Akta III</i>	...	...	0
Diploma IV/Akta IV <i>Diploma IV/Akta IV</i>	....	....	0
S1/Sarjana <i>Under Graduate/Bachelor</i>	...	...	11
S2/Pasca Sarjana <i>Graduate</i>	...	...	0
S3/Doktor/Ph.D <i>Post Graduate</i>	...	...	0
<b>Jumlah/Total</b>			29

Catatan/Note: Merauke Dalam Angka

Sumber/Source : Badan Kepegawain dan Pengembangan Sumber Daya Manusia Kabupaten



03

**PENDUDUK  
POPULATION**



**JUMLAH PENDUDUK  
LAKI-LAKI**

**5.831**



**JUMLAH PENDUDUK  
PEREMPUAN**

**4.365**





**PENJELASAN TEKNIS**

1. Penduduk Indonesia adalah semua orang yang berdomisili di wilayah teritorial Indonesia selama 6 bulan atau lebih dan atau mereka yang berdomisili kurang dari 6 bulan tetapi bertujuan menetap.
2. Laju pertumbuhan penduduk adalah angka yang menunjukkan persentase penambahan penduduk dalam jangka waktu tertentu.
3. Kepadatan penduduk adalah rasio banyaknya penduduk per kilometer persegi.
4. Rasio jenis kelamin adalah perbandingan antara penduduk laki-laki dan penduduk perempuan pada suatu wilayah dan waktu tertentu. Biasanya dinyatakan dengan banyaknya penduduk laki-laki untuk 100 penduduk perempuan

**TECHNICAL NOTES**

1. *The population of Indonesia are all residents of the entire territory of Indonesia who have stayed for six months or longer, and those who intended to stay more than six months even though their length of stay is less than six months.*
2. *The growth rate of population is the number that show percentage of population growth within a specified period.*
3. *Population density is ratio of population per square kilometer.*
4. *Sex ratio is the ratio of male in a given area and time, usually expressed as the number of males for every 100 females.*

<https://meraukekab.bps.go.id>

**ULASAN**

Berdasarkan Data Dinas Kependudukan dan Catatan Sipil Kabupaten Merauke Tahun 2022 semester II jumlah penduduk Distrik Ulliln sebanyak 10.196 orang dengan luas yang mencapai hingga 3.643,34 km<sup>2</sup> , sehingga kepadatan penduduk di Distrik Ulliln sebesar 2,79 orang/km<sup>2</sup> , dengan penduduk laki – laki 5.831 jiwa dan 4.365 jiwa penduduk perempuan. Tahun 2023. Jika ditinjau berdasarkan jenis kelamin, rasio jenis kelamin di Distrik Ulliln sebesar 133.58. Hal ini menunjukkan jumlah penduduk laki-laki masih lebih tinggi jika dibandingkan dengan penduduk perempuan

**DESCRIPTION**

*Based on data from the Merauke Regency Population and Civil Registry Service for 2022 semester II, the population of Ulliln District is 10.196 people with an area of up to 3,643.34 km<sup>2</sup>, so the population density in Ulliln District is 2.79 people/ km<sup>2</sup>, with a male population of 5,831 souls and 4,365 female residents. Year 2023. If viewed based on gender, the sex ratio in Ulliln District is 133.58. This shows that the number of male residents is still higher compared to the female population.*

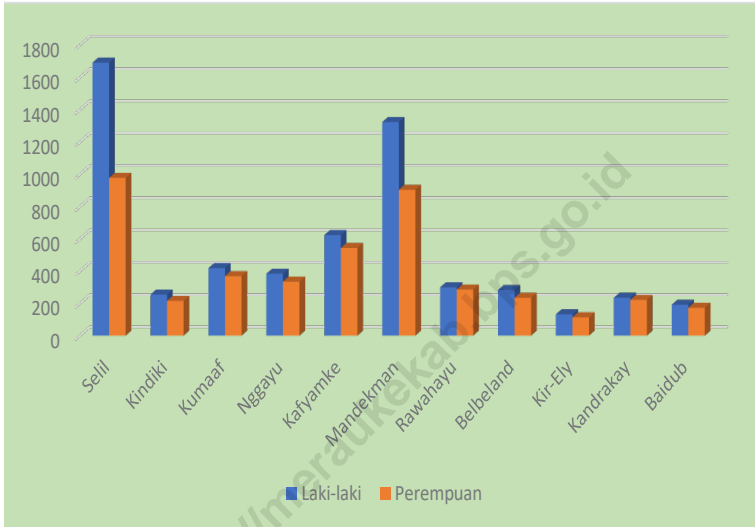

Sumber/Source: Dinas Kependudukan dan Pencatatan Sipil Kabupaten Merauke

Tahun 2023

**Gambar 3.1**  
**Figures**

**Jenis Kelamin Penduduk Menurut Desa/Kelurahan di Distrik Ulilin, 2023**  
**Percentage Distribution Sex Ratio by Villages/Kelurahan in Ulilin District, 2023**

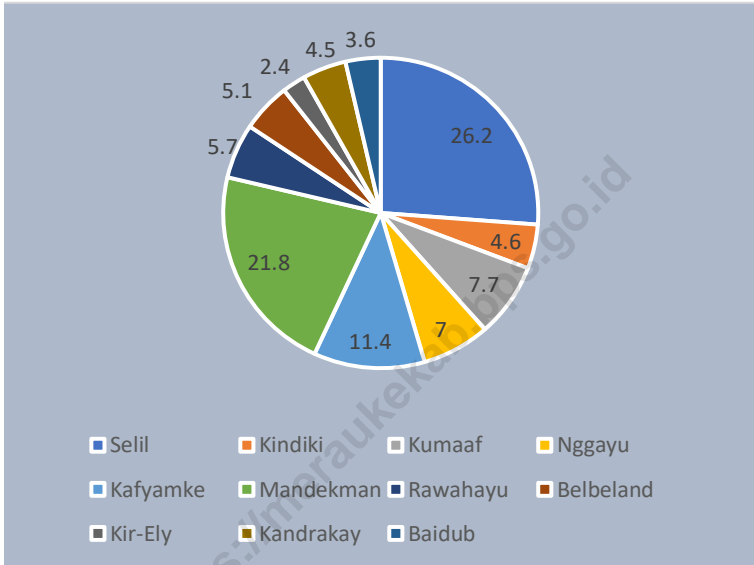

Sumber/Source: Dinas Kependudukan dan Pencatatan Sipil Kabupaten Merauke

Tahun 2023

**Gambar 3.2**  
**Figures**

**Persentase Penduduk Menurut Desa/Kelurahan di Distrik Ulilin, 2023**  
**Percentage Population by Villages/Kelurahan in Ulilin District, 2023**

**Tabel** 3.1  
**Table**

**Penduduk, Distribusi Persentase Penduduk, Kepadatan Penduduk, Rasio Jenis Kelamin Penduduk Menurut Desa/ Kelurahan di Distrik Ulilin, 2023**  
*Population, Percentage Distribution of Population, Population Density, and Population Sex Ratio by Villages/ Kelurahan in Ulilin District, 2023*

Desa/Kelurahan <i>Village/Kelurahan</i>	Penduduk/Population		
	Laki-Laki/Male	Perempuan/Female	Jumlah/Total
(1)	(2)	(3)	(4)
Selil	1.691	977	2.668
Kindiki	254	215	469
Kumaaf	418	368	786
Nggayu	383	334	717
Kafyamke	623	543	1.166
Mandekman	1.323	903	2.226
Rawahayu	299	285	584
Belbeland	282	234	516
Kir-Ely	132	113	245
Kandrakay	235	221	456
Baidub	191	172	363
<b>Ulilin</b>	<b>5.831</b>	<b>4.365</b>	<b>10.196</b>

Lanjutan Tabel/Continued Table 3.1

<b>Desa/Kelurahan Village/Kelurahan</b>	<b>Persentase Penduduk Percentage of Total Population</b>	<b>Kepadatan Penduduk (per km<sup>2</sup>) Population Density per sq.km</b>	<b>Rasio Jenis Kelamin Penduduk Population Sex Ratio</b>
(1)	(5)	(6)	(7)
Selil	26,2	...	173,1
Kindiki	4,6	...	118,1
Kumaaf	7,7	...	113,6
Nggayu	7,0	...	114,7
Kafyamke	11,4	...	114,7
Mandekman	21,8	...	146,5
Rawahayu	5,7	...	104,9
Belbeland	5,1	...	120,5
Kir-Ely	2,4	...	116,8
Kandrakay	4,5	...	106,3
Baidub	3,6	...	111,0
<b>Nama Kecamatan</b>			

Catatan/Note:-

Sumber/Source: ..Dinas Kependudukan dan Pencatatan Sipil Kabupaten Merauke  
Tahun 2023





# 04

## SOSIAL DAN KESEJAHTERAAN RAKYAT SOCIAL AND WELFARE



JUMLAH  
SEKOLAH DASAR (SD) **16**



JUMLAH  
SEKOLAH MENENGAH PERTAMA (SMP) **1**



**PENJELASAN TEKNIS**

1. Tidak/belum pernah sekolah adalah mereka yang tidak pernah atau belum pernah terdaftar dan tidak pernah atau belum pernah aktif mengikuti pendidikan di suatu jenjang pendidikan formal. Termasuk juga yang tamat/belum tamat taman kanak-kanak tetapi tidak melanjutkan ke sekolah dasar.
2. Masih bersekolah adalah mereka yang terdaftar dan aktif mengikuti pendidikan formal dan nonformal (Paket A, B, atau C), baik pendidikan dasar, menengah maupun pendidikan tinggi. Bagi mahasiswa yang sedang cuti dianggap masih bersekolah.
3. Tidak bersekolah lagi adalah mereka yang pernah terdaftar dan aktif mengikuti pendidikan di suatu jenjang pendidikan formal dan nonformal (Paket A, B, atau C), tetapi pada saat pencacahan tidak lagi terdaftar dan tidak aktif mengikuti pendidikan.
4. Tamat sekolah adalah menyelesaikan pelajaran yang ditandai dengan lulus ujian akhir pada kelas atau tingkat terakhir suatu jenjang pendidikan di sekolah negeri maupun swasta dengan mendapatkan tanda tamat belajar/ijazah. Seseorang yang belum mengikuti pelajaran pada kelas tertinggi tetapi telah mengikuti ujian akhir dan lulus

**TECHNICAL NOTES**

1. *Never/never been to school are those who have never or have never been registered and have never or have never been actively involved in education at a formal education level. This also includes those who have completed/have not completed kindergarten but did not continue to elementary school.*
2. *Still in school are those who are registered and actively participating in formal and non formal education (Package A, B, or C), whether primary, secondary or higher education. Students who are on leave are considered to still be at school.*
3. *No longer in school are those who were previously registered and actively participating in education at a formal or non-formal education level (Package A, B, or C), but at the time of the census were no longer registered and were no longer actively participating in education.*
4. *Finish school is completing lessons which is marked by passing the final exam in the last class or level of an education level in a public or private school by getting a certificate of completion of study/diploma. A person who has not taken the highest class but has taken the final exam and passed is considered to have finished school.*

dianggap tamat sekolah.

<https://meraukekab.bps.go.id>

**ULASAN**

Sebagai salah satu aspek penting dalam pembangunan, pendidikan di Distrik Ulilin membutuhkan perhatian yang lebih. Di tahun 2022 ada sebanyak 16 Sekolah Dasar (SD), 0 Madrasah Ibtidaiyah (MI), 3 Sekolah Lanjutan Tingkat Pertama (SLTP), 0 Madrasah Tsanawiyah (MTs), 0 Sekolah Lanjutan Tingkat Atas (SLTA), 0 Sekolah Menengah Kejuruan (SMK), dan 0 Madrasah Aliyah (MA). Sehingga secara keseluruhan ada sebanyak 19 fasilitas pendidikan dasar di Distrik Ulilin.

Sedangkan jumlah murid Sekolah Dasar (SD) sebanyak 1.656 siswa, dan Sekolah Lanjutan Tingkat Pertama (SLTP) sebanyak 200 siswa.

**DESCRIPTION**

*As one of the important aspects of development, education in the Ulilin District requires more attention. In 2022 there will be 16 Elementary Schools (SD), 0 Madrasah Ibtidaiyah (MI), 3 Junior High Schools (SLTP), 0 Madrasah Tsanawiyah (MTs), 0 Upper Secondary Schools (SLTA), 0 Vocational High Schools (SMK), and 0 Madrasah Aliyah (MA). So in total there are 19 basic education facilities in the Ulilin District.*

*Meanwhile, the number of elementary school (SD) students is 1,656 students, and junior secondary school (SLTP) students are 200 students.*

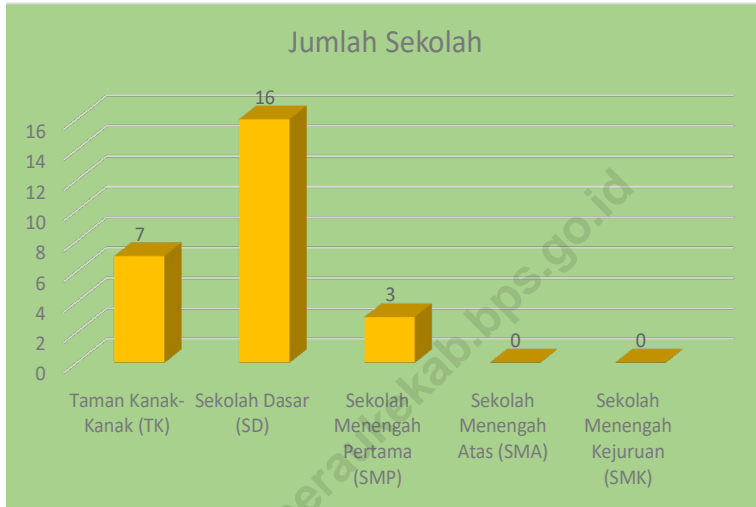

Sumber/Source : Kementerian Pendidikan, Kebudayaan, Riset, dan Teknologi, Sistem Data Pokok Pendidikan, data semester genap/Ministry of Education, Culture, Research, and Technology, Basic Education Data

**Gambar**  
**Figures** 4.1

**Jumlah Sekolah Menurut Tingkat Pendidikan Distrik Ulilin, 2023**  
**Number of Schools by Educational Level in Ulilin District, 2023**

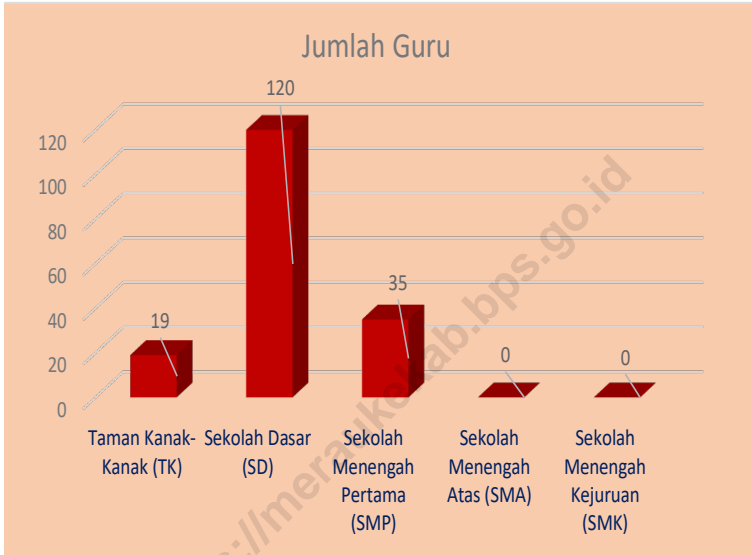

Sumber/Source : Kementerian Pendidikan, Kebudayaan, Riset, dan Teknologi, Sistem Data Pokok Pendidikan, data semester genap/Ministry of Education, Culture, Research, and Technology, Basic Education Data

**Gambar** 4.2  
**Figures**

**Jumlah Guru Menurut Tingkat Pendidikan di Distrik Ulin, 2023**  
**Number of Teachers by Educational Level in Ulin District, 2023**

**1.1 PENDIDIKAN  
EDUCATION**

**Tabel 4.2.1 Banyaknya Desa<sup>1</sup>/Kelurahan yang Memiliki Fasilitas Sekolah Menurut Tingkat Pendidikan di Distrik Ulilin, 2021–2023**  
**Number of Villages<sup>1</sup>/Kelurahan Having Educational Facilities by Educational Level in Ulilin District, 2021–2023**

<b>Tingkat Pendidikan Educational Level</b>	<b>2021<sup>2</sup></b>	<b>2022<sup>3</sup></b>	<b>2023<sup>3</sup></b>
(1)	(2)	(3)	(4)
Sekolah Dasar (SD) <i>Primary School</i>	11	11	16
Madrasah Ibtidaiyah (MI) <i>Madrasah Ibtidaiyah</i>	0	0	0
Sekolah Menengah Pertama (SMP) <i>Junior High School</i>	1	1	1
Madrasah Tsanawiyah (MTs) <i>Madrasah Tsanawiyah (MTs)</i>	0	0	0
Sekolah Menengah Atas (SMA) <i>Senior High School</i>	0	0	0
Sekolah Menengah Kejuruan (SMK) <i>Vocational High School</i>	0	0	0
Madrasah Aliyah (MA) <i>Madrasah Aliyah</i>	0	0	0
Akademi/Perguruan Tinggi <i>Academy/University</i>	0	0	0

Catatan/Note: <sup>1</sup>Desa pada tabel ini termasuk Unit Permukiman Transmigrasi (UPT) yang masih dibina oleh kementerian terkait/  
*Villages in this table include Transmigration Settlement Unit which is still fostered by the relevant ministries.*

Sumber/Source: <sup>2</sup>Badan Pusat Statistik, Pendataan Potensi Desa (Podes)/BPS-Statistics Indonesia, *Village Potential Data Collecting*

<sup>3</sup>...



**Tabel 4.2.2**  
**Table**

**Jumlah Sekolah Menurut Tingkat Pendidikan Distrik Ulilin, 2022/2023 dan 2023/2024**  
**Number of Schools by Educational Level in Ulilin District, 2022/2023 and 2023/2024**

Tingkat Pendidikan Educational Level	Negeri/Public		Swasta/Private		Jumlah/Total	
	2022/2023	2023/2024	2022/2023	2023/2024	2022/2023	2023/2024
(1)	(2)	(3)	(4)	(5)	(6)	(7)
Taman Kanak-Kanak (TK) <sup>1</sup> /Kindergarten <sup>1</sup>	3	3	4	4	7	7
Raudatul Athfal (RA) <sup>2</sup> Raudatul Athfal (RA) <sup>2</sup>	...	...	...	...	...	...
Sekolah Dasar (SD) <sup>1</sup> Elementary Schools <sup>1</sup>	14	14	2	2	16	16
Madrasah Ibtidaiyah (MI) <sup>2</sup> /Madrasah Ibtidaiyah (MI) <sup>2</sup>	...	...	...	...	...	...
Sekolah Menengah Pertama (SMP) <sup>1</sup> /Junior High Schools <sup>1</sup>	3	3	-	-	3	3
Madrasah Tsanawiyah (MTs) <sup>2</sup> /Madrasah Tsanawiyah (MTs) <sup>2</sup>	...	...	...	...	...	...
Sekolah Menengah Atas (SMA) <sup>1</sup> /Senior High Schools <sup>1</sup>	-	-	-	-	-	-
Sekolah Menengah Kejuruan (SMK) <sup>1</sup> Vocational High Schools <sup>1</sup>	-	-	-	-	-	-
Madrasah Aliyah (MA) <sup>2</sup> Madrasah Aliyah (MA) <sup>2</sup>	...	...	...	...	...	...

Catatan/Note: <sup>3</sup>Seluruh Raudatul Athfal (RA) berstatus swasta/All Raudatul Athfal (RA) are private

Sumber/Source: <sup>1</sup> Kementerian Pendidikan, Kebudayaan, Riset, dan Teknologi, Sistem Data Pokok Pendidikan, data semester genap/  
Ministry of Education, Culture, Research, and Technology, Basic Education Data System, even semester report data

<sup>2</sup> Kementerian Agama, EMIS, data semester genap/Ministry of Religious Affairs, EMIS, genap semester report data

**Tabel 4.2.3** Jumlah Guru Menurut Tingkat Pendidikan di Distrik Ulilin, 2022/2023 dan 2023/2024  
**Table** Number of Teachers by Educational Level in Ulilin District, 2022/2023 and 2023/2024

Tingkat Pendidikan Educational Level	Negeri/Public		Swasta/Private		Jumlah/Total	
	2022/2023	2023/2024	2022/2023	2023/2024	2022/2023	2023/2024
(1)	(2)	(3)	(4)	(5)	(6)	(7)
Taman Kanak-Kanak (TK) <sup>1</sup> /Kindergarten <sup>1</sup>	...	...	...	...	19	25
Raudatul Athfal (RA) <sup>2</sup> Raudatul Athfal (RA) <sup>2</sup>	...	...	...	...	...	...
Sekolah Dasar (SD) <sup>1,3</sup> Elementary Schools <sup>1,3</sup>	...	...	...	...	120	127
Madrasah Ibtidaiyah (MI) <sup>2</sup> /Madrasah Ibtidaiyah (MI) <sup>2</sup>	...	...	...	...	...	...
Sekolah Menengah Pertama (SMP) <sup>1,3</sup> Junior High Schools <sup>1,3</sup>	...	...	...	...	35	31
Madrasah Tsanawiyah (MTs) <sup>2</sup> /Madrasah Tsanawiyah (MTs) <sup>2</sup>	...	...	...	...	...	...
Sekolah Menengah Atas (SMA) <sup>1,3</sup> /Senior High Schools <sup>1,3</sup>	...	...	...	...	-	-
Sekolah Menengah Kejuruan (SMK) <sup>1,3</sup> Vocational High Schools <sup>1,3</sup>	...	...	...	...	-	-
Madrasah Aliyah (MA) <sup>2</sup> Madrasah Aliyah (MA) <sup>2</sup>	...	...	...	...	...	...

Catatan/Note: <sup>3</sup> Jumlah guru termasuk kepala sekolah dan guru/The total of teachers including headmaster and teacher.

Sumber/Source: <sup>1</sup> Kementerian Pendidikan, Kebudayaan, Riset, dan Teknologi, Sistem Data Pokok Pendidikan, data semester genap/ Ministry of Education, Culture, Research, and Technology, Basic Education Data System, even semester report data

<sup>2</sup> Kementerian Agama, EMIS, data semester genap/Ministry of Religious Affairs, EMIS, even semester report data

**Tabel 4.2.4**  
**Table**

**Jumlah Murid Menurut Tingkat Pendidikan di Distrik Ulilin, 2022/2023 dan 2023/2024**  
**Number of Pupils by Educational Level in Ulilin District, 2022/2023 and 2023/2024**

Tingkat Pendidikan Educational Level	Negeri/Public		Swasta/Private		Jumlah/Total	
	2022/2023	2023/2024	2022/2023	2023/2024	2022/2023	2023/2024
(1)	(2)	(3)	(4)	(5)	(6)	(7)
Taman Kanak-Kanak (TK) <sup>1</sup> /Kindergarten <sup>1</sup>	...	...	...	...	326	369
Raudatul Athfal (RA) <sup>2</sup> Raudatul Athfal (RA) <sup>2</sup>	...	...	...	...	...	...
Sekolah Dasar (SD) <sup>1</sup> Elementary Schools <sup>1</sup>	...	...	...	...	1866	1982
Madrasah Ibtidaiyah (MI) <sup>2</sup> /Madrasah Ibtidaiyah (MI) <sup>2</sup>	...	...	...	...	...	...
Sekolah Menengah Pertama (SMP) <sup>1</sup> /Junior High Schools <sup>1</sup>	...	...	...	...	343	345
Madrasah Tsanawiyah (MTs) <sup>2</sup> /Madrasah Tsanawiyah (MTs) <sup>2</sup>	...	...	...	...	...	...
Sekolah Menengah Atas (SMA) <sup>1</sup> /Senior High Schools <sup>1</sup>	...	...	...	...	-	-
Sekolah Menengah Kejuruan (SMK) <sup>1</sup> Vocational High Schools <sup>1</sup>	...	...	...	...	-	-
Madrasah Aliyah (MA) <sup>2</sup> Madrasah Aliyah (MA) <sup>2</sup>	...	...	...	...	...	...

Catatan/Note: ...

Sumber/Source: <sup>1</sup> Kementerian Pendidikan, Kebudayaan, Riset, dan Teknologi, Sistem Data Pokok Pendidikan, data semester genap/  
Ministry of Education, Culture, Research, and Technology, Basic Education Data System, even semester report data

<sup>2</sup> Kementerian Agama, EMIS, data semester genap/Ministry of Religious Affairs, EMIS, even semester report data

## 1.1 KESEHATAN HEALTH

**Tabel 4.2.5** Banyaknya Desa<sup>1</sup>/Kelurahan yang Memiliki Sarana Kesehatan Menurut Jenis Sarana Kesehatan di Distrik Ulilin, 2021–2023  
**Table** *Number of Villages<sup>1</sup>/Kelurahan Health Facilities by Type of Health Facilities in Ulilin District, 2021–2023*

Jenis Sarana Kesehatan <i>Type of Health Facilities</i>	2021 <sup>2</sup>	2022 <sup>3</sup>	2023 <sup>3</sup>
(1)	(2)	(3)	(4)
Rumah Sakit <i>Hospital</i>	...	...	...
Rumah Sakit Bersalin <i>Maternity Hospital</i>	...	...	...
Poliklinik/Balai Pengobatan <i>Polyclinic</i>	...	...	...
Puskesmas Rawat Inap <i>Public Health Center with Inpatient Care</i>	...	...	...
Puskesmas Tanpa Rawat Inap <i>Public Health Center without Inpatient Care</i>	...	...	...
Apotek <i>Pharmacy</i>	...	...	...

Catatan/Note: <sup>1</sup> Desa pada tabel ini termasuk Unit Permukiman Transmigrasi (UPT) yang masih dibina oleh kementerian terkait/  
*Villages in this table include Transmigration Settlement Unit which is still fostered by the relevant ministries.*

Sumber/Source: <sup>2</sup> Badan Pusat Statistik, Pendataan Potensi Desa (Podes)/BPS-Statistics Indonesia, Village Potential Data Collecting  
<sup>3</sup> ...

**Tabel** 4.2.6  
**Table**

**Banyaknya Warga Penderita Kekurangan Gizi Menurut Desa/Kelurahan di Distrik Ulilin, 2023**  
**Number of People with Malnutrition by Villages/Kelurahan in Ulilin District, 2023**

Desa/Kelurahan Village/Kelurahan	2023
(1)	(2)
Kumaaf	...
Nggayu	...
Kafyamke	...
Belbelan	...
Mandekman	...
Rawahayu	...
Kindiki	...
Selil	...
Kireli	...
Kandarakay	...
Baidup	...
<b>Ulilik</b>	

Catatan/Note: ...

Sumber/Source: ...

## 1.1 PERUMAHAN DAN LINGKUNGAN HOUSING AND ENVIRONMENT

**Tabel** 4.2.7 **Banyaknya Desa<sup>1</sup>/Kelurahan Menurut Sumber Air Minum Sebagian Besar Keluarga di Distrik Ulilin, 2021–2023**  
**Table** **Number of Villages<sup>1</sup>/Kelurahan by Drinking Water Source of Majority Family in Ulilin District, 2021–2023**

Sumber Air Minum Source of Drinking Water	2021 <sup>2</sup>	2022 <sup>3</sup>	2023 <sup>3</sup>
(1)	(2)	(3)	(4)
Air Kemasan Bermerk/ <i>Branded Bottled Water</i>	...	...	...
Air Isi Ulang/ <i>Refil Water</i>	...	...	...
Leding Dengan Meteran/ <i>Metered Piped Water</i>	...	...	...
Leding Tanpa Meteran/ <i>Non Metered Piped Water</i>	...	...	...
Sumur Bor atau Pompa/ <i>Artesian Well or Pumped Water</i>	...	...	...
Sumur/ <i>Well</i>	...	...	...
Mata Air/ <i>Spring</i>	...	...	...
Sungai/Danau/Kolam/ Waduk/Situ/ Embung/Bendungan/ <i>River/Lake/Pond/ Reservoir/Dam</i>	...	...	...
Air Hujan/ <i>Rainwater</i>	...	...	...

Catatan/*Note*: <sup>1</sup> Desa pada tabel ini termasuk Unit Permukiman Transmigrasi (UPT) yang masih dibina oleh kementerian terkait/  
*Villages in this table include Transmigration Settlement Unit which is still fostered by the relevant ministries.*

Sumber/*Source*: <sup>2</sup> Badan Pusat Statistik, Pendataan Potensi Desa (Podes)/*BPS-Statistics Indonesia, Village Potential Data Collecting*  
<sup>3</sup> ...

**Tabel** 4.2.8  
**Table**

**Banyaknya Keluarga Menurut Desa/Kelurahan dan Jenis Pengguna Listrik di Distrik Ulilin, 2023**  
**Number of Family by Villages/Kelurahan and Type of Electricity Consumer in Ulilin District, 2023**

Desa/Kelurahan <i>Village/Kelurahan</i>	Pengguna Listrik <i>Electricity Consumer</i>			Bukan Pengguna Listrik <i>Not Electricity Consumer</i>
	PLN <i>State Electricity Company</i>	Non-PLN <i>Non-State Electricity Company</i>	Jumlah <i>Total</i>	
(1)	(2)	(3)	(4)	(5)
Kumaaf	...	...	...	...
Nggayu	...	...	...	...
Kafyamke	...	...	...	...
Belbelan	...	...	...	...
Mandekman	...	...	...	...
Rawahayu	...	...	...	...
Kindiki	...	...	...	...
Selil	...	...	...	...
Kireli	...	...	...	...
Kandarakay	...	...	...	...
Baidup	...	...	...	...
<b>Ulilin</b>				

Catatan/Note: ...

Sumber/Source: ...

**Tabel 4.2.9** **Banyaknya Desa<sup>1</sup>/Kelurahan Menurut Sumber Penerangan Jalan Utama Desa/Kelurahan di Distrik Ulilin, 2021–2023**  
**Number of Villages<sup>1</sup>/Kelurahan by Source of Villages/Kelurahan's Main Street Illumination in Ulilin District, 2021–2023**

Sumber Penerangan Jalan Utama <i>Source of Main Street Illumination</i>	2021 <sup>2</sup>	2022 <sup>3</sup>	2023 <sup>3</sup>
(1)	(2)	(3)	(4)
Listrik Pemerintah/ <i>State Electricity</i>	...	...	...
Listrik Non-Pemerintah/ <i>Non-State Electricity</i>	...	...	...
Non Listrik/ <i>Non-Electric</i>	...	...	...

Catatan/*Note*: <sup>1</sup>Desa pada tabel ini termasuk Unit Permukiman Transmigrasi (UPT) yang masih dibina oleh kementerian terkait/  
*Villages in this table include Transmigration Settlement Unit which is still fostered by the relevant ministries.*

Sumber/*Source*: <sup>2</sup>Badan Pusat Statistik, Pendataan Potensi Desa (Podes)/*BPS-Statistics Indonesia, Village Potential Data Collecting*  
<sup>3</sup>...



**Tabel**  
**Table** 4.2.10

**Banyaknya Desa<sup>1</sup>/Kelurahan Menurut Penggunaan Fasilitas Tempat Buang Air Besar Sebagian Besar Keluarga di Distrik Ulilin, 2021–2023**  
**Number of Villages<sup>1</sup>/Kelurahan by Toilet Facility Used by Majority Family in Ulilin District, 2021–2023**

Fasilitas Tempat Buang Air Besar <i>Toilet Facility</i>	2021 <sup>2</sup>	2022 <sup>3</sup>	2023 <sup>3</sup>
(1)	(2)	(3)	(4)
<b>Jamban/Toilet</b>	...	...	...
Sendiri/Private	...	...	...
Bersama/Shared	...	...	...
Umum/Public	...	...	...
<b>Bukan Jamban/Non-Toilet</b>	...	...	...
<b>Jumlah/Total</b>			

Catatan/Note: <sup>1</sup> Desa pada tabel ini termasuk Unit Permukiman Transmigrasi (UPT) yang masih dibina oleh kementerian terkait/  
*Villages in this table include Transmigration Settlement Unit which is still fostered by the relevant ministries.*

Sumber/Source: <sup>2</sup> Badan Pusat Statistik, Pendataan Potensi Desa (Podes)/BPS-Statistics Indonesia, Village Potential Data Collecting

<sup>3</sup> ...

**Tabel** 4.2.11  
**Table**

**Banyaknya Desa/Kelurahan Menurut Jenis Bahan Bakar untuk Memasak yang Digunakan Sebagian Besar Keluarga di Distrik Ulilin, 2023**  
**Number of Villages/Kelurahan by Type of Cooking Fuel Used by Majority Family in Ulilin District, 2023**

Jenis Bahan Bakar untuk Memasak <i>Type of Cooking Fuel</i>	2023
(1)	(2)
Listrik/ <i>Electric</i>	...
Elpiji 5,5 kg/ <i>Blue Gas 5.5 kg-LPG</i>	...
Elpiji 12 kg/ <i>12 kg-LPG</i>	...
Elpiji 3 kg/ <i>3 kg-LPG</i>	...
Gas Kota/ <i>City Gas</i>	...
Biogas/ <i>Biogas</i>	...
Minyak Tanah/ <i>Kerosene</i>	...
Briket/ <i>Briquettes</i>	...
Arang/ <i>Charcoal</i>	...
Kayu Bakar/ <i>Firewood</i>	...
Lainnya/ <i>Others</i>	...
<b>Jumlah/<i>Total</i></b>	

Catatan/*Note*: ...

Sumber/*Source*: ...

**1.1 AGAMA DAN SOSIAL LAINNYA**  
**RELIGION AND OTHER SOCIAL AFFAIRS**

**Tabel 4.2.12** Jumlah Tempat Peribadatan Menurut Desa/Kelurahan di Distrik Ulilin, 2023  
**Table** *Number of Worship Places by Villages/Kelurahan in Ulilin District, 2023*

Desa/Kelurahan <i>Village/Kelurahan</i>	Masjid <i>Mosque</i>	Mushola <i>Pray Room</i>	Gereja Protestan <i>Protestant Church</i>	Gereja Katholik <i>Catholic Church</i>	Pura <i>Temple</i>	Vihara
(1)	(2)	(3)	(4)	(5)	(6)	(7)
Kumaaf	...	...	...	...	...	...
Nggayu	...	...	...	...	...	...
Kafyamke	...	...	...	...	...	...
Belbelan	...	...	...	...	...	...
Mandekman	...	...	...	...	...	...
Rawahayu	...	...	...	...	...	...
Kindiki	...	...	...	...	...	...
Selil	...	...	...	...	...	...
Kireli	...	...	...	...	...	...
Kandarakay	...	...	...	...	...	...
Baidup	...	...	...	...	...	...
<b>Ulilik</b>						

Catatan/Note: ...

Sumber/Source: ...

**Tabel 4.2.13** Banyaknya Kejadian Bencana Alam Menurut Desa/ Kelurahan dan Jenis Bencana Alam di Distrik Ulilin, 2023  
**Table** *Number of Natural Disaster Events by Villages/Kelurahan and Type of Natural Disaster in Ulilin District, 2023*

Desa/Kelurahan <i>Village/Kelurahan</i>	Gempa Bumi <i>Earthquake</i>	Tsunami <i>Tsunami</i>	Gunung Meletus <i>Volcanic Eruption</i>	Tanah Longsor <i>Landslide</i>
(1)	(2)	(3)	(4)	(5)
Kumaaf	...	...	...	...
Nggayu	...	...	...	...
Kafyamke	...	...	...	...
Belbelan	...	...	...	...
Mandekman	...	...	...	...
Rawahayu	...	...	...	...
Kindiki	...	...	...	...
Selil	...	...	...	...
Kireli	...	...	...	...
Kandarakay	...	...	...	...
Baidup	...	...	...	...
<b>Ulinin</b>				

Lanjutan Tabel/*Continued Table* 4.4.2

<b>Desa/Kelurahan Village/Kelurahan</b>	<b>Banjir Floods</b>	<b>Banjir Bandang Flash Floods</b>	<b>Kekeringan Drought</b>	<b>Kebakaran Hutan dan Lahan Forest and Land Fires</b>
(1)	(6)	(7)	(8)	(9)
Kumaaf	...	...	...	...
Nggayu	...	...	...	...
Kafyamke	...	...	...	...
Belbelan	...	...	...	...
Mandekman	...	...	...	...
Rawahayu	...	...	...	...
Kindiki	...	...	...	...
Selil	...	...	...	...
Kireli	...	...	...	...
Kandarakay	...	...	...	...
Baidup	...	...	...	...
<b>Uilin</b>				

Lanjutan Tabel/*Continued Table* 4.4.2

<b>Desa/Kelurahan Village/Kelurahan</b>	<b>Angin Puyuh/ Puting Beliung/ Topan Tornado/Typhoon</b>	<b>Gelombang Pasang Tidal Wave</b>	<b>Abrasi Abrasion</b>
(1)	(10)	(11)	(12)
Kumaaf	...	...	...
Nggayu	...	...	...
Kafyamke	...	...	...
Belbelan	...	...	...
Mandekman	...	...	...
Rawahayu	...	...	...
Kindiki	...	...	...
Selil	...	...	...
Kireli	...	...	...
Kandarakay	...	...	...
Baidup	...	...	...
<b>Ulilin</b>			

Catatan/*Note*: ...

Sumber/*Source*: ...

**Tabel** 4.2.14  
**Table**

**Banyaknya Korban Jiwa Akibat Bencana Alam Menurut Desa/Kelurahan dan Jenis Bencana Alam di Distrik Ulilin, 2023**  
*Number of Fatalities Due to Natural Disasters by Villages/ Kelurahan and Type of Natural Disaster in Ulilin District, 2023*

Desa/Kelurahan <i>Village/Kelurahan</i>	Gempa Bumi <i>Earthquake</i>	Tsunami <i>Tsunami</i>	Gunung Meletus <i>Volcanic Eruption</i>	Tanah Longsor <i>Landslide</i>
(1)	(2)	(3)	(4)	(5)
Kumaaf	...	...	...	...
Nggayu	...	...	...	...
Kafyamke	...	...	...	...
Belbelan	...	...	...	...
Mandekman	...	...	...	...
Rawahayu	...	...	...	...
Kindiki	...	...	...	...
Selil	...	...	...	...
Kireli	...	...	...	...
Kandarakay	...	...	...	...
Baidup	...	...	...	...
<b>Ulinin</b>				

Lanjutan Tabel/*Continued Table 4.4.3*

<b>Desa/Kelurahan Village/Kelurahan</b>	<b>Banjir Floods</b>	<b>Banjir Bandang Flash Floods</b>	<b>Kekeringan Drought</b>	<b>Kebakaran Hutan dan Lahan Forest and Land Fires</b>
(1)	(6)	(7)	(8)	(9)
Kumaaf	...	...	...	...
Nggayu	...	...	...	...
Kafyamke	...	...	...	...
Belbelan	...	...	...	...
Mandekman	...	...	...	...
Rawahayu	...	...	...	...
Kindiki	...	...	...	...
Selil	...	...	...	...
Kireli	...	...	...	...
Kandarakay	...	...	...	...
Baidup	...	...	...	...
<b>Ulilin</b>				



Lanjutan Tabel/*Continued Table* 4.4.3

<b>Desa/Kelurahan Village/Kelurahan</b>	<b>Angin Puyuh/ Puting Beliung/ Topan Tornado/Typhoon</b>	<b>Gelombang Pasang Tidal Wave</b>	<b>Abrasi Abrasion</b>
(1)	(10)	(11)	(12)
Kumaaf	...	...	...
Nggayu	...	...	...
Kafyamke	...	...	...
Belbelan	...	...	...
Mandekman	...	...	...
Rawahayu	...	...	...
Kindiki	...	...	...
Selil	...	...	...
Kireli	...	...	...
Kandarakay	...	...	...
Baidup	...	...	...
<b>Ulilin</b>			

Catatan/Note: ...

Sumber/Source: ...

**Tabel 4.2.15 Keberadaan Fasilitas/Upaya Antisipasi/Mitigasi Bencana Alam Menurut Desa/Kelurahan di Distrik Ulilin, 2023**  
**Table 4.2.15 Existence of Facilities/Efforts for Anticipation/Mitigation of Natural Disasters by Villages/Kelurahan by Villages/Kelurahan in Ulilin District, 2023**

Desa/Kelurahan Village/Kelurahan	Sistem Peringatan Dini Bencana Alam Natural Disaster Early Warning System	Sistem Peringatan Dini Khusus Tsunami Tsunami Early Warning System	Perlengkapan Keselamatan Safety Equipment
(1)	(2)	(3)	(4)
Kumaaf	...	...	...
Nggayu	...	...	...
Kafyamke	...	...	...
Belbelan	...	...	...
Mandekman	...	...	...
Rawahayu	...	...	...
Kindiki	...	...	...
Selil	...	...	...
Kireli	...	...	...
Kandarakay	...	...	...
Baidup	...	...	...
<b>Ulilin</b>			

Isian kolom 2, 4-6: "Ada", "Tidak Ada"

Isian kolom3: "Bukan Wilayah Potensi Tsunami", "Ada", "Tidak Ada"

Lanjutan Tabel/*Continued Table 4.4.4*

Desa/Kelurahan <i>Village/Kelurahan</i>	Rambu-Rambu dan Jalur Evakuasi Bencana <i>Sign and Evacuation Route</i>	Pembuatan, Perawatan, atau Normalisasi: Sungai, Kanal, Tanggul, Parit, Drainase, Waduk, Pantai, dll <i>Manufacture, Maintenance, or Normalization: Rivers, Canals, Embankment, etc</i>
(1)	(5)	(6)
Kumaaf	...	...
Nggayu	...	...
Kafyamke	...	...
Belbelan	...	...
Mandekman	...	...
Rawahayu	...	...
Kindiki	...	...
Selil	...	...
Kireli	...	...
Kandarakay	...	...
Baidup	...	...
<b>Ulilin</b>		

Catatan/*Note*: ...Sumber/*Source*: ...

**Tabel** 4.2.16  
**Table**

**Banyaknya Desa/Kelurahan yang Memiliki Kelompok Kegiatan Olahraga Menurut Jenis Olahraga dan Ketersediaan Fasilitas/Lapangan Olahraga di Distrik Ulilin, 2023**  
**Number of Villages/Kelurahan Having Sport Activities Groups by Type of Sport and Availability of Sport Facilities/Fields in Ulilin District, 2023**

Jenis Olahraga <i>Type of Sport</i>	Kondisi Fasilitas/Lapangan Olahraga <i>Condition of Sport Facilities/Fields</i>			Tidak Ada Fasilitas/ Lapangan Olahraga <i>No Sport Facilities/ Fields</i>
	Baik	Rusak Sedang	Rusak Parah	
(1)	(2)	(3)	(4)	(5)
Sepak Bola/ <i>Soccer</i>	...	...	...	...
Bola Voli/ <i>Volley Ball</i>	...	...	...	...
Bulu Tangkis/ <i>Badminton</i>	...	...	...	...
Bola Basket/ <i>Basket Ball</i>	...	...	...	...
Tenis Lapangan/ <i>Court Tennis</i>	...	...	...	...
Tenis Meja/ <i>Table Tennis</i>	...	...	...	...
Futsal	...	...	...	...
Renang/ <i>Swimming</i>	...	...	...	...
Bela Diri/ <i>Martial Arts</i>	...	...	...	...
Bilyard/ <i>Billiards</i>	...	...	...	...
Fitnes, Aerobik, dll/ <i>Fitness, Aerobics, etc</i>	...	...	...	...

Catatan/*Note*: ...  
Sumber/*Source*: ...

05

**PERTANIAN  
AGRICULTURE**



**Produksi tanaman  
sayuran tertinggi di  
distrik tanah miring**

**4.599 kuintal**



**Produksi tanaman  
sayuran terendah di  
distrik tanah miring**

**540 kuintal**



**PENJELASAN TEKNIS**

1. Data pokok tanaman pangan yang dikumpulkan adalah luas panen dan produktivitas (hasil per hektar). Produksi tanaman pangan merupakan hasil perkalian antara luas panen dengan produktivitas. Pengumpulan data luas panen dilakukan setiap bulan dengan pendekatan area kecamatan di seluruh wilayah Indonesia. Pengumpulan data produktivitas dilakukan melalui pengukuran langsung pada plot ubinan berukuran 2½ m x 2½ m. Pengumpulan data produktivitas dilakukan setiap subround (empat bulanan) pada waktu panen petani.
2. Tanaman sayuran dan buah-buahan semusim. Tanaman sayuran semusim adalah tanaman sumber vitamin, garam mineral dan lain-lain yang dikonsumsi dari bagian tanaman yang berupa daun, bunga, buah, dan umbinya, yang berumur kurang dari satu tahun. Tanaman buah-buahan semusim adalah tanaman sumber vitamin, garam mineral, dan lain-lain yang dikonsumsi dari bagian tanaman yang berupa buah, berumur kurang dari satu tahun, tidak berbentuk pohon/rumpun tetapi menjalar dan berbatang lunak.

**TECHNICAL NOTES**

1. *The main data on food crops collected is harvested area and productivity (yield per hectare). Food crop production is the result of multiplying harvested area and productivity. Harvest area data is collected every month using a sub-district area approach throughout Indonesia. Productivity data collection was carried out through direct measurements on tile plots measuring 2½ m x 2½ m. Productivity data collection is carried out every subround (four months) at farmer's harvest time.*
2. *Seasonal vegetable and fruit plants Annual vegetable plants are plants that are sources of vitamins, mineral salts and others that are consumed from plant parts in the form of leaves, flowers, fruit and tubers, which are less than one year old. Annual fruit plants are plant sources of vitamins, mineral salts, etc. consumed from plant parts in the form of fruit, less than one year old, not in the form of a tree/clump but spreading and with soft stems.*

<https://meraukekab.bps.go.id>



**ULASAN**

## Hortikultura

Di tahun 2022 tanaman cabe rawit merupakan tanaman hortikultura dengan luas panen tertinggi yaitu sebanyak 22,50 ha, dan produksi 6 kwintal mengalami kenaikan dari tahun sebelumnya, sedangkan tomat luas panen sebesar 6,00 mengalami penurunan di tahun sebelumnya tahun 2021.

**DESCRIPTION***Horticulture*

*In 2022, cayenne pepper plants will be the horticultural crop with the highest harvest area, namely 22.50 ha, and production of 6 quintals has increased from the previous year, while the tomato harvest area of 6.00 ha has decreased in the previous year, 2021.*

<https://meraukekab.bps.go.id>

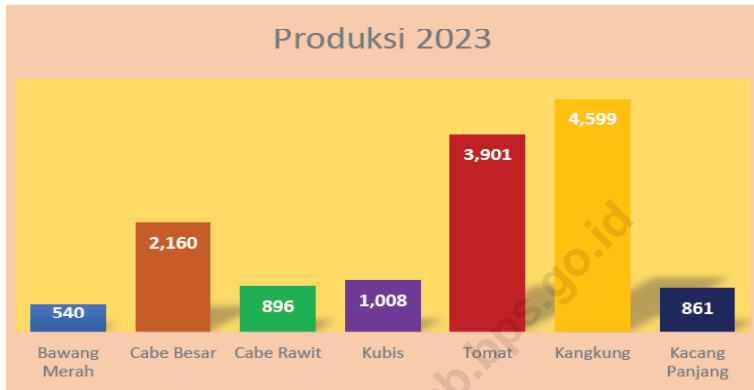

**Gambar 5.2**      **Produksi Tanaman Sayuran dan Buah-buahan Semusim Menurut Jenis Tanaman di Distrik Ulilin (kuintal), 2020–2023**  
**Figures**            **Production of Seasonal Vegetables and Fruits by Kind of Plant in Ulilin District (quintal), 2020–2023**

**Tabel** 5.1  
**Table**

**Luas Panen Tanaman Sayuran dan Buah-buahan Semusim Menurut Jenis Tanaman di Distrik Ulilin (ha), 2020–2023**  
**Harvested Area of Seasonal Vegetables and Fruits by Kind of Plant in Ulilin District (ha), 2020–2023**

Jenis Tanaman Kind of Plants	2020	2021	2022	2023
(1)	(2)	(3)	(4)	(5)
<b>Sayuran/Vegetables:</b>	...	...	...	...
Bawang Merah/Shallots	...	...	...	6,00
Cabai Besar/TW/Teropong Chili/Big Chili	...	14,00	2,00	16,00
Cabai Keiting Curly Chili	...	...	...	...
Cabai Rawit Chili/Cayenne Pepper	0,10	16,73	22,50	14,00
Kentang/Potato	...	...	...	...
Kubis/Cabbage	...	...	...	...
Tomat/Tomato	...	...	...	23,50
Bawang Putih/Garlic	...	...	...	...
Kangkung	...	...	...	4,50
kacang panjang	...	...	...	20,50
	...	...	...	...
<b>Buah–buahan/Fruits:</b>	...	...	...	...
Semangka	...	...	...	14,00

Catatan/Note: ...

Sumber/Source: Badan Pusat Statistik, Statistik Pertanian Hortikultura SPH-SBS/BPS-Statistics Indonesia, Agricultural Statistic for Horticulture SPH-SBS

**Tabel** 5.2  
**Table**

**Produksi Tanaman Sayuran dan Buah-buahan Semusim Menurut Jenis Tanaman di Distrik Ulilin (kuintal), 2020–2023**

*Production of Seasonal Vegetables and Fruits by Kind of Plant in Ulilin District (quintal), 2020–2023*

Jenis Tanaman Kind of Plants	2020	2021	2022	2023
(1)	(2)	(3)	(4)	(5)
<b>Sayuran/Vegetables:</b>	...	...	...	...
Bawang Merah/Shallots	...	...	...	540,00
Cabai Besar/TW/Teropong Chili/Big Chili	...	...	...	2.160,00
Cabai Keiting Curly Chili	...	...	...	...
Cabai Rawit Chili/Cayenne Pepper	...	...	...	896,00
Kentang/Potato	...	...	...	...
Kubis/Cabbage	...	...	...	1.008,00
Tomat/Tomato	...	...	...	3.901,00
Bawang Putih/Garlic	...	...	...	...
Kangkung	...	...	...	4.599,00
Kacang Panjang	...	...	...	861,00
	...	...	...	...
<b>Buah–buahan/Fruits:</b>	...	...	...	...
Semangka	...	...	...	1.400,00
<b>Komoditas daerah</b>				

Catatan/Note: ...

Sumber/Source: Badan Pusat Statistik, Statistik Pertanian Hortikultura SPH-SBS/BPS-Statistics Indonesia, Agricultural Statistic for Horticulture SPH-SBS

**Tabel** 5.3  
**Table**

**Luas Panen Tanaman Biofarmaka Menurut Jenis Tanaman di Distrik Ulilin (m<sup>2</sup>), 2020–2023**  
**Harvested Area of Medicinal Plants by Kind of Plant in Ulilin District (m<sup>2</sup>), 2020–2023**

Jenis Tanaman Kind of Plants	2020	2021	2022	2023
(1)	(2)	(3)	(4)	(5)
Jahe/Ginger	...	...	...	...
Laos/Lengkuas/Galanga	...	...	...	...
Kencur/East Indian Galangal	...	...	...	...
Kunyit/Turmeric	...	...	...	...
Komoditas daerah	...	...	...	...
<b>Komoditas daerah</b>				

Catatan/Note: ...

Sumber/Source: Badan Pusat Statistik, Statistik Pertanian Hortikultura SPH-TBF/BPS-Statistics Indonesia, Agricultural Statistic for Horticulture SPH-TBF

**Tabel 5.4** **Produksi Tanaman Biofarmaka Menurut Jenis Tanaman di Distrik Ulilin (kg), 2020–2023**  
**Table** **Production of Medicinal Plants by Kind of Plant in Ulilin District (kg), 2020–2023**

Jenis Tanaman Kind of Plants	2020	2021	2022	2023
(1)	(2)	(3)	(4)	(5)
Jahe/Ginger	...	...	...	...
Laos/Lengkuas/Galanga	...	...	...	...
Kencur/East Indian Galangal	...	...	...	...
Kunyit/Turmeric	...	...	...	...
Komoditas daerah	...	...	...	...
<b>Komoditas daerah</b>				

Catatan/Note: ...  
 Sumber/Source: Badan Pusat Statistik, Statistik Pertanian Hortikultura SPH-TBF/BPS-Statistics Indonesia, Agricultural Statistic for Horticulture SPH-TBF

**Tabel**  
**5.5**  
**Table**

**Luas Panen Tanaman Hias Menurut Jenis Tanaman di  
Distrik Ulilin (m<sup>2</sup>), 2020–2023**  
**Harvested Area of Ornamental Plants by Kind of Plant in  
Ulin District (m<sup>2</sup>), 2020–2023**

Jenis Tanaman Kind of Plants	2020	2021	2022	2023
(1)	(2)	(3)	(4)	(5)
Anggrek Pot/Pot Orchid	...	...	...	...
Anggrek Potong/Cut Orchid	...	...	...	...
Krisan/Chrysantemum	...	...	...	...
Mawar/Rose	...	...	...	...
Sedap Malam/Tuberose	...	...	...	...
Komoditas daerah	...	...	...	...
<b>Komoditas daerah</b>				

Catatan/Note: ...

Sumber/Source: Badan Pusat Statistik, Statistik Pertanian Hortikultura SPH-TH/BPS-Statistics Indonesia, Agricultural Statistik for Horticulture SPH-TH

**Tabel 5.6** **Produksi Tanaman Hias Menurut Jenis Tanaman di Distrik Ulilin (tangkai), 2020–2023**  
**Table** **Production of Ornamental Plants by Kind of Plant in Uliliin District (stalks), 2020–2023**

Jenis Tanaman <i>Kind of Plants</i>	2020	2021	2022	2023
(1)	(2)	(3)	(4)	(5)
Anggrek Pot/ <i>Pot Orchid</i>	...	...	...	...
Anggrek Potong/ <i>Cut Orchid</i>	...	...	...	...
Krisan/ <i>Chrysantemum</i>	...	...	...	...
Mawar/ <i>Rose</i>	...	...	...	...
Sedap Malam/ <i>Tuberose</i>	...	...	...	...
Komoditas daerah	...	...	...	...
<b>Komoditas daerah</b>				

Catatan/*Note*: ...

Sumber/*Source*: Badan Pusat Statistik, Statistik Pertanian Hortikultura SPH-TH/BPS-Statistics Indonesia, *Agricultural Statistik for Horticulture SPH-TH*



**Tabel**  
**Table** 5.7

**Produksi Buah-Buahan dan Sayuran Tahunan Menurut Jenis Tanaman di Distrik Ulilin (kuintal), 2020–2023**  
**Production of Annual Fruits and Vegetables by Kind of Plant in Ulilin District (quintal), 2020–2023**

Jenis Tanaman <i>Kind of Plants</i>	2020	2021	2022	2023
(1)	(2)	(3)	(4)	(5)
<b>Buah–Buahan/Fruits:</b>	...	...	...	...
Mangga/ <i>Mango</i>	...	...	...	...
Durian/ <i>Durian</i>	...	...	...	...
Jeruk Siam/ <i>Keprok/Orange/Tangerine</i>	...	...	...	...
Pisang/ <i>Banana</i>	...	...	...	...
Pepaya/ <i>Papaya</i>	...	...	...	...
Salak/ <i>Snakefruit</i>	...	...	...	...
Komoditas daerah	...	...	...	...
Komoditas daerah	...	...	...	...
	...	...	...	...
<b>Sayuran/Vegetables:</b>	...	...	...	...
Komoditas daerah	...	...	...	...
Komoditas daerah	...	...	...	...

Catatan/Note: ...

Sumber/Source: Badan Pusat Statistik, Statistik Pertanian Hortikultura SPH-BST/BPS-Statistics Indonesia, *Agricultural Statistic for Horticulture SPH-BST*



**DAFTAR PUSTAKA/BIBLIOGRAPHY**

Direktorat Jenderal Hortikultura & Badan Pusat Statistik. 2022. *Pedoman Statistik Pertanian Hortikultura (SPH)*. Jakarta: Kementerian Pertanian.

Direktorat Statistik Ketahanan Sosial. 2021. *Buku 3: Konsep dan Definisi Podes 2021*. Jakarta: Badan Pusat Statistik.

.....

.....

<https://meraukekab.bps.go.id>





**ST2023**  
SENSUS PERTANIAN  
CENSUS OF AGRICULTURE

**BerAKHLAK**  
Berorientasi Pelayanan Akuntabel Kompeten  
Harmonis Loyal Adaptif Kolaborasi

**#bangga  
melayani  
bangsa**

# DATA

## MENCERDASKAN BANGSA

*Enlighten The Nation*



**BADAN PUSAT STATISTIK  
KABUPATEN MERAUKE  
BPS-STATISTICS OF MERAUKE REGENCY**

Jl. RE.Martadinata No.02 Merauke (99611)  
Telp.: (0971) 321928 Fax.: (0971) 321928  
Homepage: <http://meraukekab.bps.go.id>, E-mail: [9401@bps.go.id](mailto:9401@bps.go.id)