

No. Katalog :1102001.9401012

DISTRIK ILWAYAB DALAM ANGKA



2022



**Badan Pusat Statistik
Kabupaten Merauke**

DISTRİK ILWAYAB DALAM ANGKA



2022

Distrik Ilwayab Dalam Angka 2022

ISBN:

No. Publikasi: 94010.2221

Katalog: 1102001.9401013

Ukuran Buku: 14,8 cm x 21 cm

Jumlah Halaman: xvi +85 Halaman

Naskah:

Badan Pusat Statistik Kabupaten Merauke
Andika Amrullah, S.ST

Gambar Kover oleh:

Badan Pusat Statistik Kabupaten Merauke

Ilustrasi Kover Oleh:

Seksi Integrasi Pengolahan dan Diseminasi Statistik

Diterbitkan oleh:

© BPS Kabupaten Merauke

Dicetak oleh:

Dilarang mengumumkan, mendistribusikan, mengomunikasikan, dan/atau menggandakan sebagian atau seluruh isi buku ini untuk tujuan komersial tanpa izin tertulis dari Badan Pusat Statistik

KEPALA BPS KABUPATEN MERAUKE
CHIEF STATISTICIAN OF MERAUKE REGENCY



Cendana Murti Nuryana Sri Hapsara S.ST



KATA PENGANTAR

Distrik Dalam Angka merupakan publikasi tahunan yang diterbitkan oleh Badan Pusat Statistik Kabupaten Merauke. Publikasi ini menyajikan berbagai macam data seperti keadaan geografi, pemerintahan, kependudukan, sosial, pertanian, energi, perdagangan, dan transportasi.

Publikasi ini dapat terwujud berkat kerjasama dan bantuan dari berbagai pihak baik instansi pemerintah maupun swasta. Kepada semua pihak yang telah memberikan bantuan disampaikan penghargaan dan terima kasih yang sebesar – besarnya.

Kami menyadari bahwa publikasi ini belum sepenuhnya memenuhi harapan pengguna data, namun kiranya dapat bermanfaat bagi setiap pengguna untuk berbagai keperluan.

Kami mengharapkan tanggapan dan saran yang bersifat membangun untuk perbaikan selanjutnya.

Merauke, September 2022
Kepala Badan Pusat Statistik
Kabupaten Merauke

Cendana Murti Nuryana Sri Hapsara S.ST

DAFTAR ISI

	Halaman
Kata Pengantar	vi
Daftar Isi	vii
Daftar Tabel	ix
Daftar Gambar	xiv
Penjelasan Umum	xvi
1 Geografi	1
2. Pemerintahan	9
3. Kependudukan	17
ULASAN	19
4. Sosial	25
ULASAN	27
4.1. PENDIDIKAN	29
4.2. KESEHATAN	42
4.3. BENCANA ALAM	49
4.4. AGAMA	57
4.5. EKONOMI	58
4.6. TRANSPORTASI DAN KOMUNIKASI	63
4.7. ENERGI	69
5. Pertanian	75
ULASAN	77
5.1. TANAMAN PANGAN	79
5.2. HORTIKULTURA	81
5.3. PERKEBUNAN	83
5.4. PETERNAKAN	85

DAFTAR TABEL

	halaman
1 Geografi	1
1.1. Letak Geografis Distrik Ilwayab, 2021.....	5
1.2. Luas Wilayah Menurut Kampung di Distrik Ilwayab, 2021	6
1.3. Tinggi Wilayah di Atas Permukaan Laut (DPL) Menurut Kampung di Distrik Ilwayab, 2021.....	7
1.4. Jarak Kampung dari Kantor Distrik dan Kantor Kabupaten di Distrik Ilwayab, 2021.....	8
2. Pemerintahan	9
2.1. Jumlah Rukun Tetangga/Rukun Warga Menurut Kampung di Distrik Ilwayab , 2021.....	14
2.2. Jumlah Perangkat Kampung Menurut Kampung di Distrik Ilwayab , 2021	15
2.3. Jumlah Pegawai Menurut Golongan di Kantor Distrik Ilwayab, 2021.....	16
2.4. Jumlah Pegawai Menurut Pendidikan di Kantor Distrik Ilwayab, 2021	16
3. Kependudukan.....	17
3.1. Penduduk, Laju Pertumbuhan Penduduk, Distribusi Persentase Penduduk, Kepadatan Penduduk, Rasio Jenis Kelamin Menurut Desa/ Kelurahan di Distrik Ilwayab, 2021.....	21
4. Sosial	25
4.1. PENDIDIKAN	29
4.1.1 Banyaknya Sekolah Dasar (SD) Menurut Desa/Kelurahan di Distrik Ilwayab, 2021.....	29
4.1.2 Banyaknya Madrasah Ibtidaiyah (MI) Menurut Desa/Kelurahan di Distrik Ilwayab, 2021.....	30
4.1.3 Banyaknya Sekolah Menengah Pertama (SMP) Menurut Desa/Kelurahan di Distrik Ilwayab, 2021	31
4.1.4 Banyaknya Madrasah Tsanawiyah (Mts) Menurut Desa/Kelurahan di Distrik Ilwayab, 2021.....	32

4.1.5	Banyaknya Sekolah Menengah Atas (SMA) Menurut Desa/Kelurahan di Distrik Ilwayab, 2021.....	33
4.1.6	Banyaknya Madrasah Aliyah (MA) Menurut Desa/Kelurahan di Distrik Ilwayab, 2021.....	34
4.1.7	Banyaknya Sekolah Menengah Kejuruan (SMK) Menurut Desa/Kelurahan di Distrik Ilwayab, 2021	35
4.1.8	Banyaknya Akademi/Perguruan Tinggi Menurut Desa/Kelurahan di Distrik Ilwayab, 2021.....	36
4.1.9.	Nama Sekolah Menengah Pertama (SMP) Dirinci Menurut Kampung di Distrik Ilwayab , 2021	37
4.1.10.	Ruang Belajar, Murid, Guru dan Rasio Murid-Guru Sekolah Dasar Menurut Sekolah di Distrik Ilwayab , 2020	38
4.1.11.	Ruang Belajar, Murid, Guru dan Rasio Murid-Guru Sekolah Menengah Pertama Menurut Sekolah di Distrik Ilwayab , 2020	39
4.1.12	Kemudahan Untuk Mencapai Sarana Pendidikan Terdekat bagi Desa/Kelurahan yang Tidak Ada Sarana Pendidikan Menurut Desa/Kelurahan dan Jenjang Pendidikan di Distrik Ilwayab, 2021	40
4.2.	KESEHATAN	42
4.2.1.	Jumlah Tenaga Kesehatan di Distrik Ilwayab, 2021	42
4.2.2.	Jumlah Fasilitas Kesehatan di Distrik Ilwayab, 2021	43
4.2.3.	Banyaknya Sarana Kesehatan Menurut Desa/Kelurahan dan Jenis Sarana Kesehatan di Distrik Ilwayab, 2021	44
4.2.3	Lanjutan	45
4.2.4	Kemudahan Untuk Mencapai Sarana Kesehatan Terdekat bagi Desa/Kelurahan yang Tidak Sarana Kesehatan Menurut Desa/Kelurahan dan Jenis Sarana Kesehatan di Distrik Ilwayab, 2021.....	46
4.2.5	Banyaknya Warga Penderita Gizi Buruk Menurut Desa/Kelurahan di Distrik Ilwayab, 2020 dan 2021.....	48
4.3.	BENCANA ALAM.....	49
4.3.1.	Banyaknya Kejadian Bencana Alam Menurut Desa/Kelurahan dan Jenis Bencana Alam di Distrik Ilwayab, 2021	49

4.3.2.	Banyaknya Korban Jiwa Akibat Bencana Alam Menurut Desa/Kelurahan dan Jenis Bencana Alam di Distrik Ilwuyab, 2021.....	52
4.3.3.	Keberadaan Fasilitas/Upaya Antisipasi/Mitigasi Bencana Alam Menurut Desa/Kelurahan di Distrik Ilwuyab, 2021	55
4.4.	AGAMA	57
4.4.1.	Jumlah Penduduk Menurut Agama yang dianut di Distrik Ilwuyab , 2021... ..	57
4.4.2.	Jumlah Tempat Peribadatan di Distrik Ilwuyab , 2021.....	57
4.5.	EKONOMI	58
4.5.1.	Banyaknya Sarana dan Prasarana Ekonomi Menurut Desa/Kelurahan dan Jenisnya di Distrik Ilwuyab, 2021	58
4.5.2.	Banyaknya Sarana Lembaga Keuangan yang Beroperasi Menurut Desa/Kelurahan dan Jenisnya di Distrik Ilwuyab, 2021.....	61
4.5.3.	Banyaknya Koperasi yang Masih Aktif Menurut Desa/Kelurahan dan Jenis Koperasi di Distrik Ilwuyab, 2021	62
4.6.	TRANSPORTASI DAN KOMUNIKASI	63
4.6.1.	Banyaknya Embung Desa Menurut Desa/Kelurahan di Distrik Ilwuyab, 2019, 2020, dan 2021	63
4.6.2.	Jumlah Menara dan Operator Layanan Komunikasi Telepon Seluler Menurut Desa/Kelurahan di Distrik Ilwuyab, 2021	64
4.6.3.	Banyaknya Desa/Kelurahan yang Memiliki Kelompok Kegiatan Olahraga Menurut Jenis Olahraga dan Ketersediaan Fasilitas/Lapangan Olahraga di Distrik Ilwuyab, 2021	65
4.6.4.	Sarana Transportasi Antar Desa/Kelurahan Menurut Desa/Kelurahan di Distrik Ilwuyab, 2021	66
4.6.5.	Kondisi Jalan Darat Antar Desa/Kelurahan Menurut Desa/Kelurahan di Distrik Ilwuyab, 2021.....	67
4.6.6.	Keberadaan Kantor Pos/ Pos Pembantu/Rumah Pos dan Perusahaan/Agen Jasa Ekspedisi Swasta Menurut Desa/Kelurahan di Distrik Ilwuyab, 2021.....	68
4.7.	ENERGI	69

5.1. Banyaknya Keluarga Menurut Desa/Kelurahan dan Jenis Pengguna Listrik di Distrik Ilwayab, 2021.....	69
5.2. Banyaknya Desa/Kelurahan Menurut Keberadaan Penerangan Jalan Utama Desa/Kelurahan Di Distrik Ilwayab, 2018, 2019, dan 2021	70
5.3. Banyaknya Desa/Kelurahan Menurut Jenis Bahan Bakar Untuk Memasak yang Digunakan Oleh Sebagian Besar Keluarga Di Distrik Ilwayab, 2018, 2019, dan 2021	71
5.4. Banyaknya Desa/Kelurahan Menurut Sumber Air Minum Sebagian Besar Keluarga Di Distrik Ilwayab, 2018, 2019, dan 2021.....	72
5.5. Banyaknya Desa/Kelurahan Menurut Penggunaan Fasilitas Tempat Buang Air Besar Sebagian Besar Keluarga Di Distrik Ilwayab, 2018, 2019, dan 2021	73
5. Pertanian.....	75
5.1. TANAMAN PANGAN.....	79
5.1.1. Luas Lahan Sawah Menurut Jenis Pengairan di Distrik Ilwayab (hektar), 2021	79
5.1.2. Luas Lahan Tegal/Kebun, Ladang/Huma, dan Lahan yang Sementara Tidak Diusahakan di Distrik Ilwayab (hektar), 2021	79
5.1.3. Luas Panen Padi Sawah dan Padi Ladang di Distrik Ilwayab (ha), 2021	80
5.1.4. Luas Panen Padi,Jagung, Kedelai, Kacang Tanah, Kacang Hijau, Ubi Kayu, Ubi Jalar di Distrik Ilwayab , 2021 (Ha).....	80
5.2. HORTIKULTURA.....	81
5.2.1. Luas Panen Tanaman Sayuran Menurut Jenis Sayuran di Distrik Ilwayab (ha), 2020-2021	81
5.2.2. Produksi Tanaman Sayuran Menurut Jenis Sayuran di Distrik Ilwayab (Quintal), 2020-2021	82
5.3. PERKEBUNAN.....	83
5.3.1. Luas Lahan Tanaman Perkebunan Menurut Jenis Tanaman di Distrik Ilwayab , 2020-2021.....	83

5.3.2.	Produksi Tanaman Perkebunan Menurut Jenis Tanaman di Distrik Ilwayab (ha) & (ton), 2021	84
5.4.	PETERNAKAN	85
5.4.1.	Populasi Ternak Menurut Jenis Ternak di Distrik Ilwayab, 2021	85
5.4.2.	Populasi Unggas Menurut Jenis Unggas di Distrik Ilwayab, 2021 ...	85

<https://meraukekab.bps.go.id>

DAFTAR GAMBAR

halaman

1. Persentase Wilayah Menurut Kampung di Distrik Ilwayab, 2021.....	4
2. Jumlah Rukun Tetangga/Rukun Warga Menurut Kampung di Distrik Ilwayab, 2021	12
3. Struktur Organisasi Pemerintahan Distrik Ilwayab, 2021	13
5. Jumlah Penduduk Menurut Kampung/Kelurahan dan Jenis Kelamin di Distrik Ilwayab, 2021.....	20
6. Distribusi dan Kepadatan Penduduk di Distrik Ilwayab, 2021	20
7. Luas Panen Tanaman Menurut Jenis Tanaman di Distrik Ilwayab (Hektar), 2021	78

PENJELASAN UMUM

Tanda-tanda, satuan-satuan, dan lain-lainnya yang digunakan dalam publikasi ini adalah sebagai berikut:

1. TANDA-TANDA

Data tidak tersedia	: ...
Tidak ada atau nol	: –
Data dapat diabaikan	: 0
Tanda decimal	: ,

2. SATUAN

hektar (ha)	: 10 000 m ²
kilometer (km)	: 1 000 meter
ton	: 1 000 kg

Satuan lain: m³, persen (%).

Perbedaan angka di belakang koma disebabkan oleh pembulatan angka.

GEOGRAFI DAN IKLIM

LETAK GEOGRAFIS ILWAYAB

7⁰49' - 7⁰80' LINTANG SELATAN

138⁰98' - 138⁰98' BUJUR TIMUR

BATAS WILAYAH DISTRIK

UTARA KABUPATEN MAPPI

SELATAN DISTRIK KIMAAM

BARAT LAUT ARU

TIMUR DISTRIK NGGUTI

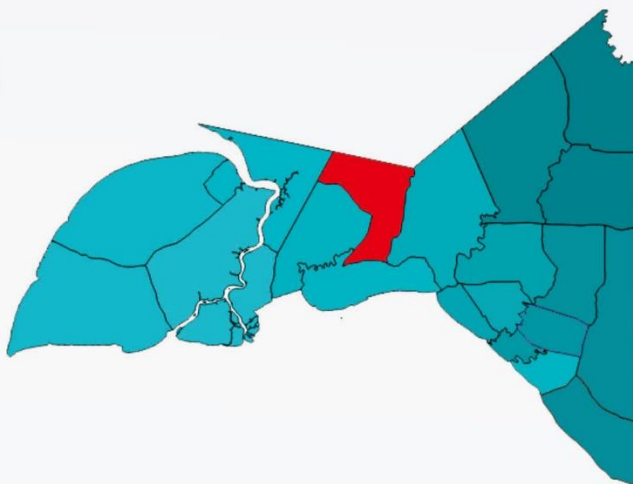

ULASAN

Distrik Ilwayab terletak di antara $7^{\circ} 49' - 7^{\circ} 80'$ Lintang Selatan dan $138^{\circ} 98' - 138^{\circ} 98'$ Bujur Timur. Dengan luas wilayah $1.999,08 \text{ km}^2$ dan dengan ketinggian (DPL) 6-27 m . Sedangkan luas perairan Distrik Ilwayab mencapai $501,75 \text{ m}^2$. Kampung dengan luas wilayah terluas adalah Kampung Wogekel dengan luas wilayah $682,96 \text{ km}^2$ atau 34,16 persen dari total luas wilayah Distrik Ilwayab, sedangkan kampung yang memiliki wilayah paling kecil adalah Kampung Bibikem dengan luas $311,67 \text{ km}^2$ atau hanya 15,59 persen.

Distrik Ilwayab berbatasan langsung dengan Kabupaten Mappi di sebelah utara, Laut Aru di sebelah barat , Distrik Ngguti di sebelah timur dan Distrik Kimaam di sebelah selatan.

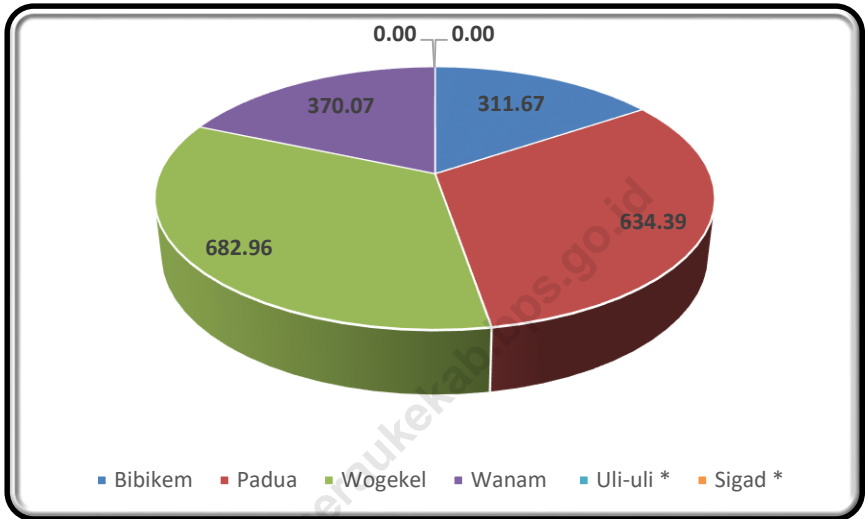
Gambar 1. Persentase Wilayah Menurut Kampung di Distrik Ilwayab, 2021

Sumber: Badan Pusat Statistik Kabupaten Merauke

Tabel 1.1. Letak Geografis Distrik Ilwayab, 2021

A. Letak Geografis		
Distrik Ilwayab	7° 49'-7° 80'	Lintang Selatan
	138° 98'-138° 98'	Bujur Timur
B. Batas Wilayah Distrik		
Sebelah Utara	:	Kabupaten Mappi
Sebelah Selatan	:	Distrik Kimaam
Sebelah Barat	:	Laut Aru
Sebelah Timur	:	Distrik Ngguti

Sumber: Badan Pusat Statistik Kabupaten Merauke

Tabel 1.2. Luas Wilayah Menurut Kampung di Distrik Ilwayab, 2021

Kampung	Luas (km²)	Persentase
(1)	(2)	(3)
1. Bibikem	311,67	15,59
2. Padua	634,39	31,73
3. Wogekel	682,96	34,16
4. Wanam	370,07	18,51
5. Uli-uli *	--	--
6. Sigad *	--	--
Ilwayab	1.999,08	100,00

Sumber: Badan Pusat Statistik Kabupaten Merauke

Ket : * Masih tergabung dengan kampung induk

Tabel 1.3. Tinggi Wilayah di Atas Permukaan Laut (DPL) Menurut Kampung di Distrik Ilwayab, 2021

Kampung/Kelurahan		Tinggi (meter)
(1)		(2)
1.	Bibikem	...
2.	Padua	...
3.	Wogekel	...
4.	Wanam	...
5.	Uli-uli	...
6.	Sigad	...
Ilwayab		6 – 27 m

Sumber: Dinas Pertanahan Nasional Kabupaten Merauke

*(Data Tidak tersedia setiap Kampung).

Tabel 1.4. Jarak Kampung dari Kantor Distrik dan Kantor Kabupaten di Distrik Ilwayab, 2021

Kampung	Jarak (km)	
	Dari Kantor Distrik	Dari Kantor Kabupaten
(1)	(2)	(3)
1. Bibikem	2 mil laut	147 mil laut
2. Padua	1 mil laut	150 mil laut
3. Wogekel	4 km	148 mil laut
4. Wanam	0,3 km	149 mil laut
5. Uli-uli	--	--
6. Sigad	--	--

Sumber: Badan Pusat Statistik Kabupaten Merauke

PEMERINTAHAN

JUMLAH PERANGKAT KELURAHAN



KEPALA
KELURAHAN/KAMPUNG



SEKERTARIS
KELURAHAN/KAMPUNG



KEPALA
SEKSI/URUSAN

JUMLAH RUKUN TETANGGA DAN RUKUN WARGA

22



7



ULASAN

Distrik Ilwayab memiliki 6 kampung yang terdiri dari 7 rukun warga (RW) dan 22 rukun tetangga (RT) . Kampung yang memiliki jumlah RT terbanyak adalah Kampung Wogekel dengan 8 RT. Sedangkan kampung yang memiliki jumlah RT terkecil adalah Kampung Padua dan Bibikem dengan jumlah RT masing-masing 2 RT.

Terdapat 36 orang aparat kampung, dengan jumlah ASN sebanyak 22 orang yang terdiri dari golongan I sebanyak 3 orang, golongan II sebanyak 11 orang, golongan III sebanyak 6 orang dan golongan IV sebanyak 2 orang.

<https://meraukekab.bps.go.id/>

Gambar 2. Jumlah Rukun Tetangga/Rukun Warga Menurut Kampung di Distrik Ilwayab, 2021

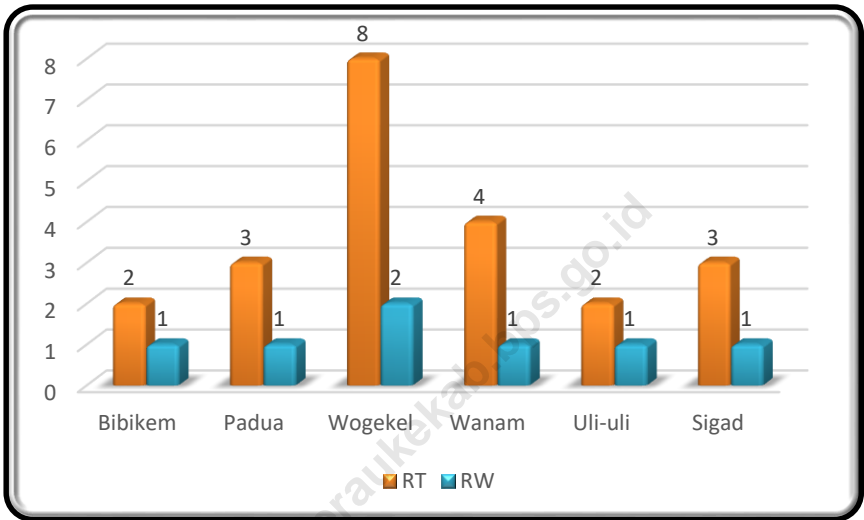

Sumber: Kampung di Distrik Ilwayab

Gambar 3. Struktur Organisasi Pemerintahan Distrik Ilwuyab, 2021

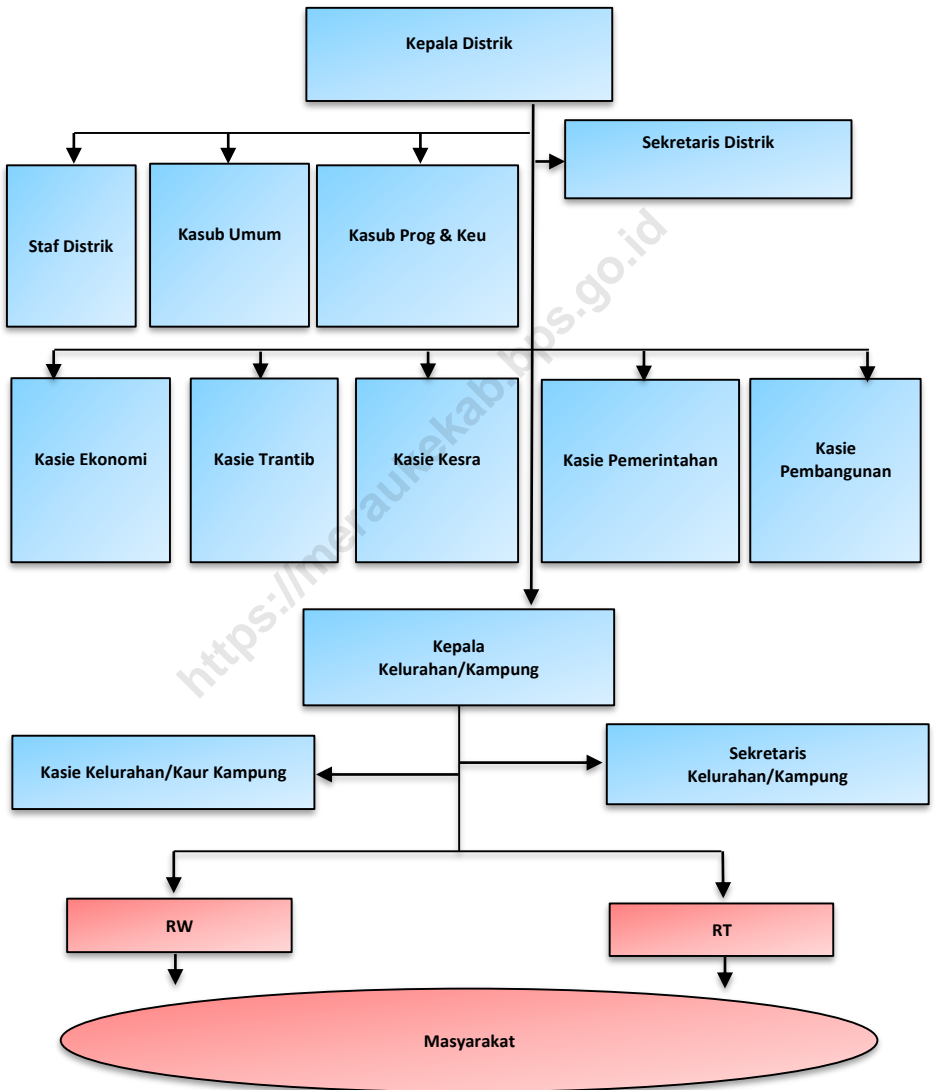

Sumber: Kantor Distrik Ilwuyab

Tabel 2.1. Jumlah Rukun Tetangga/Rukun Warga Menurut Kampung di Distrik Ilwayab , 2021

Kampung/Kelurahan		Rukun Tetangga (RT)	Rukun Warga (RW)
(1)		(2)	(3)
1.	Bibikem	2	1
2.	Padua	3	1
3.	Wogekel	8	2
4.	Wanam	4	1
5.	Uli-uli	2	1
6.	Sigad	3	1
JUMLAH		22	7

Sumber: Kelurahan/Kampung di Distrik Ilwayab

Tabel 2.2. Jumlah Perangkat Kampung Menurut Kampung di Distrik Ilwayab , 2021

Kampung/Kelurahan	Kepala Kelurahan / Kampung	Sekretaris Kelurahan / Kampung	Kepala Seksi / Urusan	Jumlah
(1)	(2)	(3)	(4)	(5)
1. Bibikem	1	1	4	6
2. Padua	1	1	4	6
3. Wogekel	1	1	4	6
4. Wanam	1	1	4	6
5. Uli-uli	1	1	4	6
6. Sigad	1	1	4	6
Jumlah	6	6	24	36

Sumber: Kelurahan/Kampung di Distrik Ilwayab

Tabel 2.3. Jumlah Pegawai Menurut Golongan di Kantor Distrik Ilwayab, 2021

Jabatan	Gol I	Gol II	Gol III	Gol IV
(1)	(2)	(3)	(4)	(5)
Distrik Ilwayab	3	11	6	2

Sumber: Badan Kepegawaian dan Pengembangan Sumber Daya Manusia Kabupaten Merauke

Tabel 2.4. Jumlah Pegawai Menurut Pendidikan di Kantor Distrik Ilwayab, 2021

Jabatan	SD	SMP	SMA	D2/D3	S1	S2
(1)	(2)	(3)	(4)	(5)	(6)	(7)
Distrik Ilwayab	1	2	8	-	10	1

Sumber: Kantor Badan Kepegawaian dan Pengembangan Sumber Daya Manusia Kabupaten Merauke

KEPENDUDUKAN

Laki-laki

1.665



Perempuan

1.397

**Kepadatan penduduk di Distrik Ilwayab
sebesar 1,53**

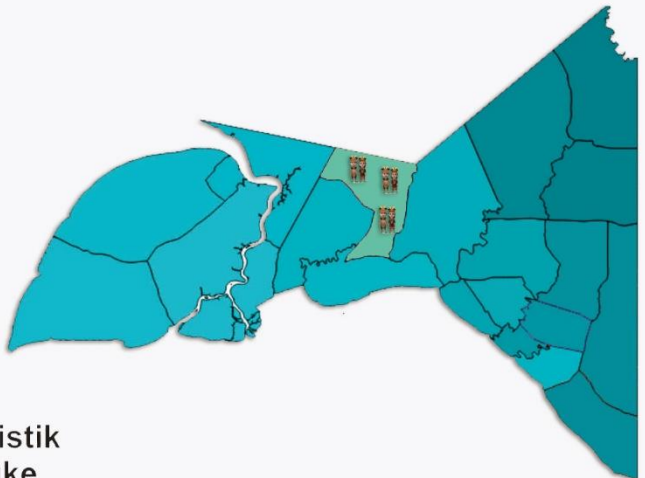

Badan Pusat Statistik
Kabupaten Merauke

ULASAN

Jumlah penduduk Distrik Ilwayab menurut Dinas Kependudukan dan Catatan Sipil Kabupaten Merauke pada tahun 2021 sebanyak 3.062 jiwa. Rincian penduduk terdiri dari laki-laki sebanyak 1.665 jiwa dan perempuan sebanyak 1.397 orang

Jumlah penduduk terbanyak terdapat di Kampung Wogekel dengan jumlah penduduk sebanyak 1.395 jiwa dan jumlah penduduk paling sedikit terdapat di Kampung Bibikem sebanyak 177 jiwa.

<https://meraukekab.bps.go.id/>

Gambar 5. Jumlah Penduduk Menurut Kampung/Kelurahan dan Jenis Kelamin di Distrik Ilwayab, 2021

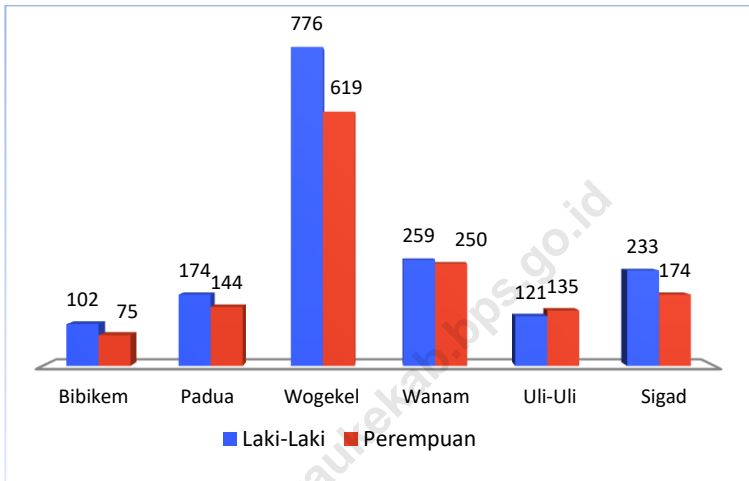

Sumber: Dinas Kependudukan dan Catatan Sipil Kabupaten Merauke

Gambar 6. Distribusi dan Kepadatan Penduduk di Distrik Ilwayab, 2021

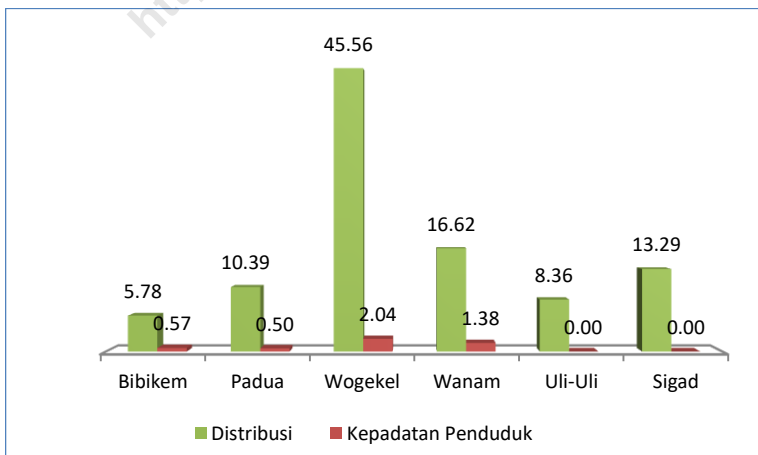

Sumber: Dinas Kependudukan dan Catatan Sipil Kabupaten Merauke

Tabel 3.1. Penduduk, Laju Pertumbuhan Penduduk, Distribusi Persentase Penduduk, Kepadatan Penduduk, Rasio Jenis Kelamin Menurut Desa/ Kelurahan di Distrik Ilwayab, 2021

Kampung/Kelurahan	Penduduk	Laju Pertumbuhan Penduduk 2010-2021
(1)	(2)	(3)
Bibikem	177	...
Padua	318	...
Wogekel	1.395	...
Wanam	509	...
Uli-uli**	256	*
Sigad **	407	*
Ilwayab	3.062	...

Sumber: Dinas Kependudukan dan Catatan Sipil Kabupaten Merauke

Lanjutan Tabel 3.1

Kampung/Kelurahan	Persentase Penduduk	Kepadatan Penduduk per km ²
(1)	(4)	(5)
Bibikem	5,78	0,57
Padua	10,39	0,50
Wogekel	45,56	2,04
Wanam	16,62	1,38
Uli-uli**	8,36	*
Sigad **	13,29	*
Ilwayab	1,33	1,53

Sumber: Dinas Kependudukan dan Catatan Sipil Kabupaten Merauke

Lanjutan Tabel 3.1

Kampung/Kelurahan	Rasio Jenis Kelamin
(1)	(6)
Bibikem	136,00
Padua	120,83
Wogekel	125,36
Wanam	103,60
Uli-uli**	89,63
Sigad **	133,91
Ilwayab	119,18

Sumber: Dinas Kependudukan dan Catatan Sipil Kabupaten Merauke

Lanjutan Tabel 3.1

Kampung/Kelurahan	Jenis Kelamin		
	Laki-laki	Perempuan	Jumlah
(1)	(7)	(8)	(9)
Bibikem	102	75	177
Padua	174	144	318
Wogekel	776	619	1.395
Wanam	259	250	509
Uli-uli**	121	135	256
Sigad **	233	174	407
Ilwayab	1.665	1.397	3.062

Sumber: Dinas Kependudukan dan Catatan Sipil Kabupaten Merauke

SOSIAL

Fasilitas Sekolah



NEGERI	4	2	0
SWASTA	4	0	0
	SD	SMP	SMA



ULASAN

Pada tahun 2021 di Distrik Ilwayab terdapat 9 sarana pendidikan sekolah yang terdiri dari 7 sekolah dasar dan 2 sekolah menengah pertama. Jumlah murid sekolah dasar sebanyak 1.149 murid dan dibimbing oleh 24 tenaga guru. Jumlah murid sekolah menengah pertama sebanyak 161 siswa dan dibimbing oleh 14 tenaga guru.

<https://meraukekab.bps.go.id>

<https://meraukekab.bps.go.id>

4.1. PENDIDIKAN

Tabel 4.1.1 Banyaknya Sekolah Dasar (SD) Menurut Desa/Kelurahan di Distrik Ilwayab, 2021

Desa/Kelurahan	Negeri	Swasta	Jumlah
(1)	(2)	(3)	(4)
1. Bibikem	0	2	2
2. Padua	0	1	1
3. Wogekel	2	0	2
4. Wanam	0	1	1
5. Uli-uli	2	0	2
6. Sigad	0	0	0
Distrik Ilwayab	4	4	8

Sumber : BPS, Potensi Desa 2021

Tabel 4.1.2 Banyaknya Madrasah Ibtidaiyah (MI) Menurut Desa/Kelurahan di Distrik Ilwayab, 2021

Desa/Kelurahan	Negeri	Swasta	Jumlah
(1)	(2)	(3)	(4)
1. Bibikem	0	0	0
2. Padua	0	0	0
3. Wogekel	0	0	0
4. Wanam	0	0	0
5. Uli-uli	0	0	0
6. Sigad	0	0	0
Distrik Ilwayab	0	0	0

Sumber : BPS, Potensi Desa 2021

Tabel 4.1.3 Banyaknya Sekolah Menengah Pertama (SMP) Menurut Desa/Kelurahan di Distrik Ilwayab, 2021

Desa/Kelurahan	Negeri	Swasta	Jumlah
(1)	(2)	(3)	(4)
1. Bibikem	0	0	0
2. Padua	0	0	0
3. Wogekel	2	0	2
4. Wanam	0	0	0
5. UliOuli	0	0	0
6. Sigad	0	0	0
Distrik Ilwayab	2	0	2

Sumber : BPS, Potensi Desa 2021

Tabel 4.1.4 Banyaknya Madrasah Tsanawiyah (Mts) Menurut Desa/Kelurahan di Distrik Ilwayab, 2021

Desa/Kelurahan	Negeri	Swasta	Jumlah
(1)	(2)	(3)	(4)
1. Bibikem	0	0	0
2. Padua	0	0	0
3. Wogekel	0	0	0
4. Wanam	0	0	0
5. UliOuli	0	0	0
6. Sigad	0	0	0
Distrik Ilwayab	0	0	0

Sumber : BPS, Potensi Desa 2021

Tabel 4.1.5 Banyaknya Sekolah Menengah Atas (SMA) Menurut Desa/Kelurahan di Distrik Ilwayab, 2021

Desa/Kelurahan	Negeri	Swasta	Jumlah
(1)	(2)	(3)	(4)
1. Bibikem	0	0	0
2. Padua	0	0	0
3. Wogekel	0	0	0
4. Wanam	0	0	0
5. UliOuli	0	0	0
6. Sigad	0	0	0
Distrik Ilwayab	0	0	0

Sumber : BPS, Potensi Desa 2021

Tabel 4.1.6 Banyaknya Madrasah Aliyah (MA) Menurut Desa/Kelurahan di Distrik Ilwayab, 2021

Desa/Kelurahan	Negeri	Swasta	Jumlah
(1)	(2)	(3)	(4)
1. Bibikem	0	0	0
2. Padua	0	0	0
3. Wogekel	0	0	0
4. Wanam	0	0	0
5. UliOuli	0	0	0
6. Sigad	0	0	0
Distrik Ilwayab	0	0	0

Sumber : BPS, Potensi Desa 2021

Tabel 4.1.7 Banyaknya Sekolah Menengah Kejuruan (SMK) Menurut Desa/Kelurahan di Distrik Ilwayab, 2021

Desa/Kelurahan	Negeri	Swasta	Jumlah
(1)	(2)	(3)	(4)
1. Bibikem	0	0	0
2. Padua	0	0	0
3. Wogekel	0	0	0
4. Wanam	0	0	0
5. UliOuli	0	0	0
6. Sigad	0	0	0
Distrik Ilwayab	0	0	0

Sumber : BPS, Potensi Desa 2021

Tabel 4.1.8 Banyaknya Akademi/Perguruan Tinggi Menurut Desa/Kelurahan di Distrik Ilwayab, 2021

Desa/Kelurahan	Negeri	Swasta	Jumlah
(1)	(2)	(3)	(4)
1. Bibikem	0	0	0
2. Padua	0	0	0
3. Wogekel	0	0	0
4. Wanam	0	0	0
5. UliOuli	0	0	0
6. Sigad	0	0	0
Distrik Ilwayab	0	0	0

Sumber : BPS, Potensi Desa 2021

Tabel 4.1.9. Nama Sekolah Menengah Pertama (SMP) Dirinci Menurut Kampung di Distrik Ilwayab , 2021

Kampung/Kelurahan		Nama Sekolah
(1)		(2)
1.	Bibikem	-
2.	Padua	-
3.	Wogekel	SMP Pers Ilwayab
4.	Wanam	...
5.	Uli-uli	-
6.	Sigad	-

Sumber: Dinas Pendidikan dan Pengajaran Kabupaten Merauke

Tabel 4.1.10. Ruang Belajar, Murid, Guru dan Rasio Murid-Guru Sekolah Dasar Menurut Sekolah di Distrik Ilwayab , 2020

	Nama Sekolah	Ruang Belajar	Murid	Guru	Rasio Murid-Guru
	(1)	(2)	(3)	(4)	(5)
1.	SD Inpres Yulili	6
2.	SDN Wanam Wogekel	12
3.	SD YPPK Bibikem	3
4.	SD YPPK Ilwayab	6
5.	SD YPPK Kalwa Padwa	7
6.
7.
	Total	34	1 149	24	47,75

Sumber: Dinas Pendidikan dan Pengajaran Kabupaten Merauke

Tabel 4.1.11. Ruang Belajar, Murid, Guru dan Rasio Murid-Guru Sekolah Menengah Pertama Menurut Sekolah di Distrik Ilwayab , 2020

	Nama Sekolah	Ruang Belajar	Murid	Guru	Rasio Murid-Guru
	(1)	(2)	(3)	(4)	(5)
1.	SMP PERS Ilwayab	8	161	14	11,5
2.
	Total	8	161	14	11,5

Sumber: Dinas Pendidikan dan Pengajaran Kabupaten Merauke

Tabel 4.1.12 Kemudahan Untuk Mencapai Sarana Pendidikan Terdekat bagi Desa/Kelurahan yang Tidak Ada Sarana Pendidikan Menurut Desa/Kelurahan dan Jenjang Pendidikan di Distrik Ilwayab, 2021

Desa/Kelurahan	SD	MI	SMP	MTs
(1)	(2)	(3)	(4)	
1. Bibikem	0	4	3	4
2. Padua	3	4	3	3
3. Wogekel	0	4	0	4
4. Wanam	0	4	0	4
5. Uli-uli	0	4	3	4
6. Sigad	0	3	3	3

Distrik Ilwayab

Keterangan:

isian sel terdiri dari: "1: Sangat Mudah", "2: Mudah", "3: Sulit", "4: Sangat Sulit". Jika di desa tersebut ada Fasilitas pendidikan yang dimaksud maka kode "0"

Sumber : BPS, Potensi Desa 2021

Tabel 4.1.12 Lanjutan

Desa/Kelurahan	SMA	MA	SMK	Akademi/ Perguruan Tinggi
(1)	(2)	(3)	(4)	
1. Bibikem	3	4	3	4
2. Padua	3	3	3	4
3. Wogekel	3	4	3	4
4. Wanam	4	4	4	4
5. Uli-uli	3	4	3	4
6. Sigad	3	3	3	4

Distrik Ilwayab

Keterangan:

isian sel terdiri dari: "1: Sangat Mudah", "2: Mudah", "3: Sulit", "4: Sangat Sulit". Jika di desa tersebut ada Fasilitas pendidikan yang dimaksud maka kode "0"

Sumber : BPS, Potensi Desa 2021

4.2. KESEHATAN

Tabel 4.2.1. Jumlah Tenaga Kesehatan di Distrik Ilwayab, 2020

Tenaga Kesehatan	Jumlah
(1)	(2)
Tenaga Medis/Dokter	0
Perawat	6
Bidan	7
Tenaga Farmasi	1
Tenaga Medis Lainnya	2

Sumber: http://bppsdmk.kemkes.go.id/info_sdmk

Tabel 4.2.2. Jumlah Fasilitas Kesehatan di Distrik Ilwayab, 2021

Fasilitas Kesehatan	Jumlah
(1)	(2)
Rumah Sakit	0
Rumah Bersalin	0
Puskesmas Umum	3
Puskesmas Pembantu	4
Klinik/Balai Kesehatan	0
Polindes	0

Sumber: BPS, Potensi Desa 2021

Tabel 4.2.3. Banyaknya Sarana Kesehatan Menurut Desa/Kelurahan dan Jenis Sarana Kesehatan di Distrik Ilwayab, 2021

Desa/Kelurahan	Rumah Sakit	Rumah Sakit Bersalin	Poliklinik/Balai Pengobatan
(1)	(2)	(3)	(4)
1. Bibikem	0	0	0
2. Padua	0	0	0
3. Wogekel	0	0	0
4. Wanam	0	0	0
5. Uli-uli	0	0	0
6. Sigad	0	0	0
Distrik Ilwayab	0	0	0

Sumber : BPS, Potensi Desa 2021

Tabel 4.2.3 Lanjutan

Desa/Kelurahan	Puskesmas		Puskesmas Pembantu	Apotek
	Rawat Inap	Tanpa Rawat Inap		
(1)	(5)	(6)	(7)	(8)
1. Bibikem	0	0	2	0
2. Padua	0	0	2	0
3. Wogekel	2	0	0	0
4. Wanam	0	1	0	0
5. Uli-uli	0	0	0	0
6. Sigad	0	0	0	0
Distrik Ilwayab	2	1	4	0

Sumber : BPS, Potensi Desa 2021

Tabel 4.2.4 Kemudahan Untuk Mencapai Sarana Kesehatan Terdekat bagi Desa/Kelurahan yang Tidak Sarana Kesehatan Menurut Desa/Kelurahan dan Jenis Sarana Kesehatan di Distrik Ilwayab, 2021

Desa/Kelurahan	Rumah	Rumah Sakit	Poliklinik/Balai
	Sakit	Bersalin	Pengobatan
(1)	(2)	(3)	(4)
1. Bibikem	4	4	4
2. Padua	4	4	4
3. Wogekel	4	4	4
4. Wanam	4	4	4
5. Uli-uli	4	4	4
6. Sigad	4	4	4
Distrik Ilwayab			

Keterangan:

isian sel terdiri dari: "1: Sangat Mudah", "2: Mudah", "3: Sulit", "4: Sangat Sulit". Jika di desa tersebut ada Fasilitas kesehatan yang dimaksud maka kode "0"

Sumber : BPS, Potensi Desa 2021

Tabel 4.2.4 Lanjutan

Desa/Kelurahan	Puskesmas		Puskesmas Pembantu	Apotek
	Rawat Inap	Tanpa Rawat Inap		
(1)	(5)	(6)	(7)	(8)
1. Bibikem	3	4	0	4
2. Padua	3	3	0	4
3. Wogekel	0	4	4	4
4. Wanam	4	0	4	4
5. Uli-uli	3	4	3	4
6. Sigad	3	3	1	4
Distrik Ilwuyab				

Keterangan:

isian sel terdiri dari: "1: Sangat Mudah", "2: Mudah", "3: Sulit", "4: Sangat Sulit". Jika di desa tersebut ada Fasilitas kesehatan yang dimaksud maka kode "0"

Sumber : BPS, Potensi Desa 2021

Tabel 4.2.5 Banyaknya Warga Penderita Gizi Buruk Menurut Desa/Kelurahan di Distrik Ilwayab, 2020 dan 2021

Desa/Kelurahan	2020	2021
(1)	(2)	(3)
1. Bibikem	0	0
2. Padua	0	3
3. Wogekel	0	1
4. Wanam	0	1
5. Uli-uli	0	0
6. Sigad	0	3
Distrik Ilwayab	0	8

Sumber : BPS, Potensi Desa 2020 dan 2021

4.3. BENCANA ALAM

Tabel 4.3.1. Banyaknya Kejadian Bencana Alam Menurut Desa/Kelurahan dan Jenis Bencana Alam di Distrik Ilwayab, 2021

Desa/Kelurahan	Gempa Bumi	Tsunami	Gunung Meletus	Tanah Longsor
(1)	(2)	(3)	(4)	(5)
1. Bibikem	0	0	0	0
2. Padua	0	0	0	0
3. Wogekel	0	0	0	0
4. Wanam	0	0	0	0
5. Uli-uli	0	0	0	0
6. Sigad	0	0	0	0
Distrik Ilwayab	0	0	0	0

Sumber : BPS, Potensi Desa 2021

Tabel 4.3.1. Lanjutan

Desa/Kelurahan	Banjir	Banjir Bandang	Kekeringan
(1)	(6)	(7)	(8)
1. Bibikem	0	0	0
2. Padua	0	0	0
3. Wogekel	0	0	0
4. Wanam	0	0	0
5. Uli-uli	0	0	0
6. Sigad	0	0	0
Distrik Ilwayab	0	0	0

Sumber : BPS, Potensi Desa 2021

Tabel 4.3.1. Lanjutan

Desa/Kelurahan	Kebakaran	Angin	Gelombang Pasang Laut
	Hutan dan Lahan	Puyuh/Putting Beliung/Topan	
(1)	(6)	(7)	(8)
1. Bibikem	0	0	0
2. Padua	0	0	1
3. Wogekel	0	0	0
4. Wanam	0	0	1
5. UliOuli	0	0	0
6. Sigad	0	0	0
Distrik Ilwayab	0	0	2

Sumber : BPS, Potensi Desa 2021

Tabel 4.3.2. Banyaknya Korban Jiwa Akibat Bencana Alam Menurut Desa/Kelurahan dan Jenis Bencana Alam di Distrik Ilwayab, 2021

Desa/Kelurahan	Gempa Bumi	Tsunami	Gunung Meletus	Tanah Longsor
(1)	(2)	(3)	(4)	(5)
1. Bibikem	0	0	0	0
2. Padua	0	0	0	0
3. Wogekel	0	0	0	0
4. Wanam	0	0	0	0
5. UliOuli	0	0	0	0
6. Sigad	0	0	0	0
Distrik Ilwayab	0	0	0	0

Sumber : BPS, Potensi Desa 2021

Tabel 4.3.2. Lanjutan

Desa/Kelurahan	Banjir	Banjir Bandang	Kekeringan
(1)	(6)	(7)	(8)
1. Bibikem	0	0	0
2. Padua	0	0	0
3. Wogekel	0	0	0
4. Wanam	0	0	0
5. UliOuli	0	0	0
6. Sigad	0	0	0
Distrik Ilwayab	0	0	0

Sumber : BPS, Potensi Desa 2021

Tabel 4.3.2. Lanjutan

Desa/Kelurahan	Kebakaran Hutan dan Lahan	Angin Puyuh/Putting Beliung/Topan	Gelombang Pasang Laut
(1)	(6)	(7)	(8)
1. Bibikem	0	0	0
2. Padua	0	0	0
3. Wogekel	0	0	0
4. Wanam	0	0	0
5. UliOuli	0	0	0
6. Sigad	0	0	0
Distrik Ilwayab	0	0	0

Sumber : BPS, Potensi Desa 2021

Tabel 4.3.3. Keberadaan Fasilitas/Upaya Antisipasi/Mitigasi Bencana Alam Menurut Desa/Kelurahan di Distrik Ilwayab, 2021

Desa/Kelurahan	Sistem Peringatan Dini Bencana Alam	Sistem Peringatan Dini Khusus Tsunami	Perlengkapan Keselamatan
(1)	(2)	(3)	(4)
1. Bibikem	Tidak ada	Bukan Wilayah Potensi Tsunami	Tidak ada
2. Padua	Tidak ada	Bukan Wilayah Potensi Tsunami	Tidak ada
3. Wogekel	Tidak ada	Bukan Wilayah Potensi Tsunami	Tidak ada
4. Wanam	Tidak ada	Tidak ada	Tidak ada
5. Uli-uli	Tidak ada	Tidak ada	Tidak ada
6. Sigad	Tidak ada	Bukan Wilayah Potensi Tsunami	Tidak ada
Distrik Ilwayab			

Sumber : BPS, Potensi Desa 2021

Tabel 4.3.3. Lanjutan

Desa/Kelurahan	Rambu- Rambu dan Jalan Evakuasi Bencana	Sistem Peringatan Dini Khusus Tsunami	Pembuatan, Perawatan, atau Normalisasi: Sungai, Kanal,Tanggul, Parit, Drainase, Waduk, Pantai, dll
(1)	(5)	(6)	(7)
1. Bibikem	Tidak ada	Tidak ada	Tidak ada
2. Padua	Tidak ada	Tidak ada	Tidak ada
3. Wogekel	Tidak ada	Tidak ada	Tidak ada
4. Wanam	Tidak ada	Tidak ada	Tidak ada
5. Uli-uli	Tidak ada	Tidak ada	Tidak ada
6. Sigad	Tidak ada	Tidak ada	Tidak ada
Distrik Ilwayab			

Sumber : BPS, Potensi Desa 2021

4.4. AGAMA

Tabel 4.4.1. Jumlah Penduduk Menurut Agama yang dianut di Distrik Ilwayab , 2021

Agama	Tahun 2019	Tahun 2020	Tahun 2021
(1)	(2)	(3)	
Islam	520
Protestan	883
Katholik	6.110
Hindu	4
Budha	0

Sumber: Kementerian Agama Kabupaten Merauke

Tabel 4.4.2. Jumlah Tempat Peribadatan di Distrik Ilwayab , 2021

Jenis Tempat Ibadah	Tahun 2019	Tahun 2020	Tahun 2021
(1)	(2)	(3)	
Masjid	1
Gereja Protestan	1
Gereja Katholik	14
Pura	-
Vihara	-

Sumber: Kementerian Agama Kabupaten Merauke

4.5. EKONOMI

Tabel 4.5.1. Banyaknya Sarana dan Prasarana Ekonomi Menurut Desa/Kelurahan dan Jenisnya di Distrik Ilwayab, 2021

Desa/Kelurahan	Kelompok Pertokoan	Pasar dengan Bangunan Permanen	Pasar dengan Bangunan Semi Permanen	Pasar Tanpa Bangunan
(1)	(2)	(3)	(4)	(5)
1. Bibikem	0	0	0	0
2. Padua	0	0	0	0
3. Wogekel	0	0	2	0
4. Wanam	0	0	0	0
5. Uli-uli	0	0	0	0
6. Sigad	0	0	0	0
Distrik Ilwayab	0	0	2	0

Sumber : BPS, Potensi Desa 2021

Tabel 4.5.1. Lanjutan

Desa/Kelurahan	Minimarket/ Swalayan	Toko/Warung Kelontong	Restoran/Rumah Makan
(1)	(2)	(3)	(4)
1. Bibikem	0	5	0
2. Padua	0	4	0
3. Wogekel	0	60	0
4. Wanam	0	2	0
5. Uli-uli	0	3	0
6. Sigad	0	1	0
Distrik Ilwayab	0	75	0

Sumber : BPS, Potensi Desa 2021

Tabel 4.5.1. Lanjutan

Desa/Kelurahan	Warung/Kedai Makanan	Hotel	Hostel/Motel/Losmen/Wisma
(1)	(2)	(3)	(4)
1. Bibikem	0	0	0
2. Padua	0	0	0
3. Wogekel	4	0	1
4. Wanam	0	0	0
5. Uli-uli	0	0	0
6. Sigad	0	0	0
Distrik Ilwayab	4	0	1

Sumber : BPS, Potensi Desa 2021

Tabel 4.5.2. Banyaknya Sarana Lembaga Keuangan yang Beroperasi Menurut Desa/Kelurahan dan Jenisnya di Distrik Ilwayab, 2021

Desa/Kelurahan	Bank Umum Pemerintah	Bank Umum Swasta	Bank Perkreditan Rakyat
(1)	(2)	(3)	(4)
1. Bibikem	0	0	0
2. Padua	0	0	0
3. Wogekel	2	0	0
4. Wanam	0	0	0
5. Uli-uli	0	0	0
6. Sigad	0	0	0
Distrik Ilwayab	2	0	0

Sumber : BPS, Potensi Desa 2021

Tabel 4.5.3. Banyaknya Koperasi yang Masih Aktif Menurut Desa/Kelurahan dan Jenis Koperasi di Distrik Ilwayab, 2021

Desa/Kelurahan	Koperasi Unit Desa (KUD)	Bank Umum Swasta	Bank Perkreditan Rakyat
(1)	(2)	(3)	(4)
1. Bibikem	0	0	0
2. Padua	0	0	0
3. Wogekel	0	0	0
4. Wanam	0	0	0
5. UliOuli	0	0	0
6. Sigad	0	0	0
Distrik Ilwayab	0	0	0

Sumber : BPS, Potensi Desa 2021

4.6. TRANSPORTASI DAN KOMUNIKASI

Tabel 4.6.1. Banyaknya Embung Desa Menurut Desa/Kelurahan di Distrik Ilwayab, 2019, 2020 dan 2021

Desa/Kelurahan	2019	2020	2021
(1)	(2)	(3)	(4)
1. Bibikem	0	0	0
2. Padua	0	0	0
3. Wogekel	4	4	4
4. Wanam	0	0	0
5. UliOuli	0	0	0
6. Sigad	0	0	0
Distrik Ilwayab	4	4	4

Sumber : BPS, Potensi Desa 2021

Tabel 4.6.2. Jumlah Menara dan Operator Layanan Komunikasi Telepon Seluler Menurut Desa/Kelurahan di Distrik Ilwayab, 2021

Desa/Kelurahan	Jumlah Menara Telepon Seluler (BTS)	Jumlah Operator Layanan Komunikasi Telepon Seluler Yang Menjangkau di Desa/Kelurahan	Kondisi Sinyal Telepon Seluler di Sebagian Besar Wilayah Desa/Kelurahan
(1)	(2)	(3)	(4)
1. Bibikem	0	0	4
2. Padua	1	1	2
3. Wogekel	1	1	3
4. Wanam	0	0	4
5. Uli-uli	0	0	4
6. Sigad	1	1	2
Distrik Ilwayab			

Isian kolom 4:

1 = "Sangat kuat", 2 = "Kuat", 3 = "Lemah", 4 = "Tidak ada sinyal"

Sumber : BPS, Potensi Desa 2021

Tabel 4.6.3. Banyaknya Desa/Kelurahan yang Memiliki Kelompok Kegiatan Olahraga Menurut Jenis Olahraga dan Ketersediaan Fasilitas/Lapangan Olahraga di Distrik Ilwayab, 2021

Jenis Olahraga	Kondisi Fasilitas/Lapangan Olahraga			Tidak Ada Fasilitas/Lapangan Olahraga
	Baik	Rusak Sedang	Rusak Parah	
(1)	(2)	(3)	(4)	(5)
1. Sepak bola	1	1	2	2
2. Bola voli	1	0	1	4
3. Bulu tangkis	0	0	0	6
4. Bola basket	0	0	0	6
5. Tenis Lapangan	0	0	0	6
6. Tenis Meja	0	0	0	6
7. Futsal	0	0	0	6
8. Renang	0	0	0	6
9. Bela Diri	0	0	0	6
10. Bilyard	1	0	0	5
11. Pusat Kebugaran	0	0	0	6
12. Lainnya	0	0	0	6
Distrik Ilwayab				

Sumber : BPS, Potensi Desa 2021

Tabel 4.6.4. Sarana Transportasi Antar Desa/Kelurahan Menurut Desa/Kelurahan di Distrik Ilwayab, 2021

Desa/Kelurahan	Jenis Transportasi	Keberadaan Angkutan Umum
(1)	(2)	(3)
1. Bibikem	3	3
2. Padua	3	3
3. Wogekel	3	1
4. Wanam	3	3
5. Uli-uli	3	3
6. Sigad	3	3
Distrik Ilwayab		

Keterangan:

Isian kolom 2: "Darat", "Air", "Darat dan Air", "Udara"

Isian kolom 3: "Ada, dengan trayek tetap", "Ada, tanpa trayek tetap", "Tidak ada angkutan umum"

Sumber : BPS, Potensi Desa 2021

Tabel 4.6.5. Kondisi Jalan Darat Antar Desa/Kelurahan Menurut Desa/Kelurahan di Distrik Ilwayab, 2021

Desa/Kelurahan	Jenis Permukaan Jalan	Dapat Dilalui Kendaraan Bermotor Roda 4 atau Lebih
(1)	(2)	(3)
1. Bibikem	3	3
2. Padua	3	3
3. Wogekel	3	3
4. Wanam	3	4
5. Uli-uli	3	4
6. Sigad	3	3
Distrik Ilwayab		

Keterangan

Isian kolom 2: "Aspal/Beton", "Diperkeras (kerikil, batu, dll)", "Tanah", "Lainnya". Untuk lainnya langsung dituliskan jenisnya

Isian kolom 3: "Sepanjang tahun", "Sepanjang tahun kecuali saat kondisi tertentu", "Tidak dapat dilalui sepanjang tahun"

Sumber : BPS, Potensi Desa 2021

Tabel 4.6.6. Keberadaan Kantor Pos/ Pos Pembantu/Rumah Pos dan Perusahaan/Agen Jasa Ekspedisi Swasta Menurut Desa/Kelurahan di Distrik Ilwayab, 2021

Desa/Kelurahan	Keberadaan Kantor Pos/ Pos Pembantu/Rumah Pos	Perusahaan/Agen Jasa Ekspedisi Swasta
(1)	(2)	(3)
1. Bibikem	4	4
2. Padua	4	4
3. Wogekel	1	4
4. Wanam	4	4
5. Uli-uli	4	4
6. Sigad	4	4
Distrik Ilwayab		

Keterangan:

Isian kolom 2 dan 3: 1 = "Beroperasi", 2 = "Jarang Beroperasi", 3 = "Tidak beroperasi", 4 = "Tidak Ada"

Sumber : BPS, Potensi Desa 2021

4.7. ENERGI

Tabel 5.1. Banyaknya Keluarga Menurut Desa/Kelurahan dan Jenis Pengguna Listrik di Distrik Ilwayab, 2021

Desa/Kelurahan	Pengguna Listrik			Bukan Pengguna Listrik
	PLN	Non PLN	Jumlah	
(1)	(2)	(3)	(4)	(5)
1. Bibikem	-	97	97	9
2. Padua	-	141	141	21
3. Wogekel	-	492	492	2
4. Wanam	-	262	262	-
5. Uli-uli	-	11	11	74
6. Sigad	-	181	181	-
Total	-	1.184	1.184	106

Sumber : BPS, Potensi Desa 2021

Tabel 5.2. Banyaknya Desa/Kelurahan Menurut Keberadaan Penerangan Jalan Utama Desa/Kelurahan Di Distrik Ilwayab, 2019, 2020, dan 2021

Penerangan Jalan Utama	2019	2020	2021
(1)	(2)	(3)	(4)
Sumber Penerangan Jalan Utama			
Listrik Pemerintah	2	2	1
Listrik Non Pemerintah	1	1	1
Non Listrik	-	-	-

Sumber : BPS, Potensi Desa 2019,2020 dan 2021

Tabel 5.3. Banyaknya Desa/Kelurahan Menurut Jenis Bahan Bakar Untuk Memasak yang Digunakan Oleh Sebagian Besar Keluarga Di Distrik Ilwayab, 2019, 2020, dan 2021

Jenis Bahan Bakar	2019	2020	2021
(1)	(2)	(3)	(4)
Gas Kota	-	-	-
LPG 3 KG	-	-	-
LPG lebih dari 3 KG	-	-	-
Minyak Tanah	-	-	-
Kayu Bakar	6	6	6
Lainnya	-	-	-

Sumber : BPS, Potensi Desa 2019,2020 dan 2021

Tabel 5.4. Banyaknya Desa/Kelurahan Menurut Sumber Air Minum Sebagian Besar Keluarga Di Distrik Ilwayab, 2019, 2020, dan 2021

Sumber Air Minum	2019	2020	2021
(1)	(2)	(3)	(4)
Air Kemasan Bermerk	-	-	-
Air Isi Ulang	-	-	-
Ledeng Dengan Meteran	-	-	-
Ledeng Tanpa Meteran	-	-	-
Sumur Bor/Pompa	-	-	-
Sumur	5	5	3
Mata Air	-	-	-
Sungai/Danau/Kolam/Waduk /Situ/Embung/Bendungan	1	-	-
Air Hujan	-	1	3
Lainnya	-	-	-

Sumber : BPS, Potensi Desa 2019,2020 dan 2021

Tabel 5.5. Banyaknya Desa/Kelurahan Menurut Penggunaan Fasilitas Tempat Buang Air Besar Sebagian Besar Keluarga Di Distrik Ilwuyab, 2019, 2020, dan 2021

Fasilitas Tempat Buang Air Besar	2019	2020	2021
(1)	(2)	(3)	(4)
Jamban			
Sendiri	4	5	5
Bersama	0	0	0
Umum	1	0	0
Bukan Jamban	1	1	1

Sumber : BPS, Potensi Desa 2019,2020 dan 2021

PERTANIAN

PRODUKSI TANAMAN PANGAN DIRINCI MENURUT KOMODITAS



PADI

265



KACANG HIJAU

-



JAGUNG

-



UBI JALAR

270



KEDELAI

-



UBI KAYU

760



ULASAN

Pada tahun 2021, di bidang pertanian Distrik Ilwayab memiliki beberapa komoditi yang ditanam, diantaranya padi sawah yang memiliki luas panen seluas 100 hektar dengan produksi sebanyak 265 ton. Selain padi, terdapat bahan makanan pokok lain yaitu ubi kayu yang produksinya mencapai 760 ton dan Ubi jalar 270 ton.

<https://meraukekab.bps.go.id>

Gambar 7. Luas Panen Tanaman Menurut Jenis Tanaman di Distrik Ilwayab (Hektar), 2021

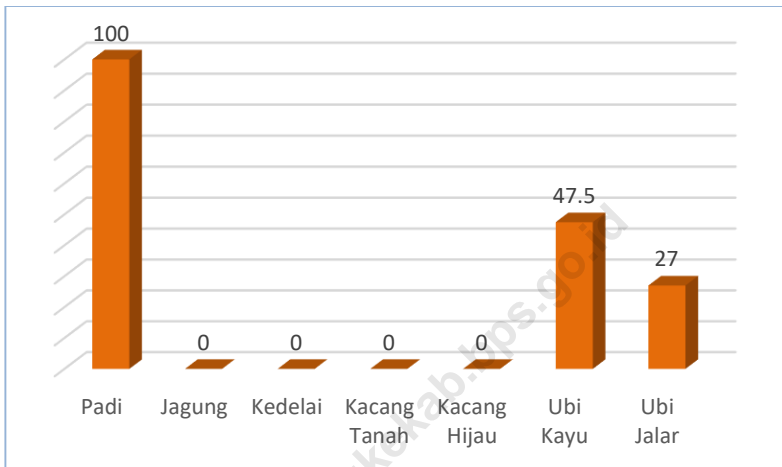

Sumber: Dinas Tanaman Pangan, Hortikultura, dan Perkebunan Kabupaten Merauke

5.1. TANAMAN PANGAN

Tabel 5.1.1. Luas Lahan Sawah Menurut Jenis Pengairan di Distrik Ilwayab (hektar), 2021

Pengairan	Luas Lahan
(1)	(2)
Irigasi	...
Non Irigasi	...
Jumlah	...

Sumber: Dinas Tanaman Pangan, Hortikultura, dan Perkebunan Kabupaten Merauke

Tabel 5.1.2. Luas Lahan Tegal/Kebun, Ladang/Huma, dan Lahan yang Sementara Tidak Diusahakan di Distrik Ilwayab (hektar), 2021

Jenis Lahan	Luas Lahan
(1)	(2)
Tegal/Kebun	...
Ladang/Huma	...
Sementara Tidak Diusahakan	...

Sumber: Dinas Tanaman Pangan, Hortikultura, dan Perkebunan Kabupaten Merauke

Tabel 5.1.3. Luas Panen Padi Sawah dan Padi Ladang di Distrik Ilwayab (ha), 2021

Jenis Padi	Luas Panen
(1)	(2)
Padi Sawah	100
Padi Ladang (luas Tanam)	-
Jumlah luas Panen	100

Sumber: Dinas Tanaman Pangan, Hortikultura, dan Perkebunan Kabupaten Merauke

Tabel 5.1.4. Luas Panen Padi, Jagung, Kedelai, Kacang Tanah, Kacang Hijau, Ubi Kayu, Ubi Jalar di Distrik Ilwayab, 2021 (Ha)

Jenis Tanaman	Luas Tanam	Luas Panen	Produksi (Ton)	Produktivitas
(1)	(2)	(3)	(4)	(5)
Padi	...	100	265,0	2,65
Jagung	-	-	-	-
Kedelai	-	-	-	-
Kacang Tanah	-	-	-	-
Kacang Hijau	-	-	-	-
Ubi Kayu	...	47,5	760,0	16,0
Ubi Jalar	...	27	270,0	10,0

Sumber: Dinas Tanaman Pangan, Hortikultura, dan Perkebunan Kabupaten Merauke

5.2. HORTIKULTURA

Tabel 5.2.1. Luas Panen Tanaman Sayuran Menurut Jenis Sayuran di Distrik Ilwuyab (ha), 2020-2021

Jenis Sayuran	Luas Panen 2020	Luas Panen 2021
(1)	(2)	(3)
Bawang Merah	-	-
Cabe	0,10	1,85
Kubis/Kol	-	-
Sawi/Petsai	-	1,35
Tomat	-	0,50
Terung	-	0,70
Kangkung	0,25	1,00
Kacang Panjang	0,10	0,75
Bayam	-	0,50
Ketimun	-	-

Sumber: Dinas Tanaman Pangan, Hortikultura, dan Perkebunan Kabupaten Merauke

Tabel 5.2.2. Produksi Tanaman Sayuran Menurut Jenis Sayuran di Distrik Ilwayab (Quintal), 2020-2021

Jenis Sayuran	Produksi 2020	Produksi 2021
(1)	(2)	(3)
Bawang Merah	-	-
Cabe	6,40	117,90
Kubis	-	-
Sawi/Petsai	-	171,00
Tomat	-	116,20
Terung	-	56,00
Kangkung	25,50	102,00
Kacang Panjang	4,20	31,50
Bayam	-	49,50
Ketimun	-	-

Sumber: Dinas Tanaman Pangan, Hortikultura, dan Perkebunan Kabupaten Merauke

5.3. PERKEBUNAN

Tabel 5.3.1. Luas Lahan Tanaman Perkebunan Menurut Jenis Tanaman di Distrik Ilwayab , 2020-2021

Jenis Tanaman	Luas Lahan 2020	Luas Lahan 2021
(1)	(2)	
Karet	-	-
Kelapa	30,00	30,00
Kelapa Sawit	-	-
Lada	-	-
Jambu Mete	-	-
Pinang	5,00	5,00
Kapuk Randu	-	-
Kemiri	-	-
Jarak	-	-
Tebu	-	-
Vanili	-	-
Jahe	-	-

Sumber: Dinas Tanaman Pangan, Hortikultura, dan Perkebunan Kabupaten Merauke

Tabel 5.3.2. Produksi Tanaman Perkebunan Menurut Jenis Tanaman di Distrik Ilwayab (ha) & (ton), 2021

Jenis Tanaman	Luas Lahan	Produksi
(1)	(2)	(3)
Karet	-	-
Kelapa
Kelapa Sawit	-	-
Lada	-	-
Jambu Mete	-	-
Pinang
Kapuk Randu	-	-
Kemiri	-	-
Jarak	-	-
Tebu	-	-
Vanili	-	-
Jahe	-	-

Sumber: Dinas Tanaman Pangan, Hortikultura, dan Perkebunan Kabupaten Merauke

5.4. PETERNAKAN

Tabel 5.4.1. Populasi Ternak Menurut Jenis Ternak di Distrik Ilwayab, 2021

Jenis Ternak	Jumlah
(1)	(2)
Sapi Potong	38
Kerbau	-
Kuda	-
Kambing	38
Babi	163

Sumber: Dinas Peternakan dan Kesehatan Hewan Kabupaten Merauke

Tabel 5.4.2. Populasi Unggas Menurut Jenis Unggas di Distrik Ilwayab, 2021

Jenis Unggas	Jumlah
(1)	(2)
Ayam Kampung	266
Ayam Petelur	-
Ayam Pedaging	-
Itik	56

Sumber: Dinas Peternakan dan Kesehatan Hewan Kabupaten Merauke

DATA MENCERDASKAN BANGSA

ENLIGHTEN THE NATION



BPS Kabupaten Merauke

Jl. R.E. Martadinata No. 2 Merauke 99611

Telp./Fax : (0967) 321928

Email : bps9401@bps.go.id