

# STATISTIK INDUSTRI BESAR DAN SEDANG KOTA DENPASAR 2019

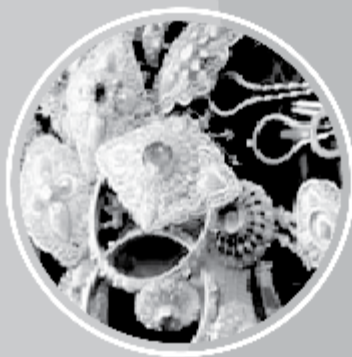

<https://denpasarkota.bps.go.id>

# STATISTIK INDUSTRI BESAR DAN SEDANG KOTA DENPASAR 2019



# **STATISTIK INDUSTRI BESAR DAN SEDANG KOTA DENPASAR 2019**

---

**ISBN** :

**Nomor Publikasi** : 51710.

**Katalog** : 6103001.5171

**Ukuran Buku** : 14,8 cm x 21 cm

**Jumlah Halaman** : ix + 53 halaman

**Naskah** : Seksi Statistik Produksi

**Penyunting** : Seksi Statistik Produksi

**Disain Kover** : Seksi Statistik Produksi

**Diterbitkan Oleh** : ©BPS Kota Denpasar

**Dicetak Oleh** : CV. Arysta Jaya

Dilarang mengumumkan, mendistribusikan, mengomunikasikan, dan/atau menggandakan sebagian atau seluruh isi buku ini untuk tujuan komersil tanpa izin tertulis dari Badan Pusat Statistik.

## KATA PENGANTAR

Publikasi Statistik Industri Besar dan Sedang Kota Denpasar 2019 ini, menyajikan data rinci mengenai perusahaan Industri Besar dan Sedang meliputi, jumlah perusahaan, tenaga kerja, upah dan gaji, penggunaan bahan bakar, nilai input, nilai output, serta nilai tambah.

Publikasi ini menggunakan Klasifikasi Baku Lapangan Usaha Indonesia (KBLI) 2015 yang merupakan penyempurnaan dari KBLI 2009 dengan acuan *International Standard Industrial Classification of All Economic Activities (ISIC)* Revisi Empat. Publikasi ini diharapkan dapat memberikan informasi mengenai perusahaan industri manufaktur beserta karakteristiknya yang berada di wilayah Kota Denpasar.

Ucapan terima kasih dan penghargaan kepada semua pihak, khususnya kepada para pengusaha atau pelaku industri yang telah membantu kelancaran dalam penyusunan publikasi Statistik Perusahaan Industri Besar dan Sedang Kota Denpasar 2019. Semoga publikasi ini memberikan manfaat, saran dan kritik diharapkan demi kesempurnaan publikasi ini.

Denpasar, Desember 2020  
Kepala Badan Pusat Statistik  
Kota Denpasar

Eman Sulaeman, SST, M.A.P  
NIP 19690609 199312 1 001



# DAFTAR ISI

Halaman

KATA PENGANTAR.....	v
DAFTAR ISI .....	vii
DAFTAR TABEL .....	viii
DAFTAR LAMPIRAN.....	ix
I. PENJELASAN UMUM.....	1
1.1 Pendahuluan.....	1
1.2 Ruang Lingkup.....	4
1.3 Konsep finisi.....	5
1.4 Klasifikasi Industri.....	7
II. LAMPIRAN.....	29

## DAFTAR TABEL

	Halaman
Tabel 1.1 Jumlah Perusahaan Industri Besar dan Sedang Kategori Aktif Baru dan Non Aktif Baru per Kecamatan di Kota Denpasar, 2019 .....	3
Tabel 1.2 Jumlah Perusahaan Industri Besar dan Sedang per Kecamatan di Kota Denpasar,2019 .....	4
Tabel 1.3 Golongan Pokok Dua Digit KBLI 2015 Sektor Industri Pengolahan.	8
Tabel 1.4 Kelompok Lima Digit KBLI 2015 Sektor Industri Pengolahan.....	9



## DAFTAR LAMPIRAN

Halaman

Tabel 2.1	Banyaknya Perusahaan Industri Besar dan Sedang Menurut Jumlah Perusahaan dan Tenaga Kerja Per Kecamatan di Kota Denpasar, 2019.....	31
Tabel 2.2	Pengeluaran Balas Jasa Pekerja Perusahaan Industri Besar dan Sedang per Kode KBLI di Kota Denpasar, 2019 .....	32
Tabel 2.3	Tenaga Listrik yang Dibangkitkan Sendiri, yang Dibeli dan yang Dijual Perusahaan Industri Besar dan Sedang per Kode KBLI di Kota Denpasar, 2019.....	35
Tabel 2.4	Jumlah Pemakaian Bahan Bakar dan Pelumas Perusahaan Industri Besar dan Sedang per Kode KBLI di Kota Denpasar, 2019.....	38
Tabel 2.5	Nilai Pemakaian Bahan Bakar dan Pelumas Perusahaan Industri Besar dan Sedang per Kode KBLI di Kota Denpasar, 2019.....	41
Tabel 2.6	Komposisi Biaya Input Perusahaan Industri Besar dan Sedang per Kode KBLI di Kota Denpasar, 2019.....	44
Tabel 2.7	Komposisi Nilai Output Perusahaan Industri Besar dan Sedang per Kode KBLI di Kota Denpasar, 2019.....	47
Tabel 2.8	Nilai Tambah Perusahaan Industri Besar dan Sedang per Kode KBLI di Kota Denpasar, 2019.....	50



## I. PENJELASAN UMUM

### 1.1 Pendahuluan

Badan Pusat Statistik (BPS) mencatat pertumbuhan ekonomi Indonesia salah satunya dipengaruhi oleh industri pengolahan. Pergerakan sektor industri pengolahan khususnya industri skala besar dan sedang dapat dilihat pada dua komponen penting yaitu :

1. Penambahan perusahaan baru aktif dan peningkatan skala dari industri kecil menjadi skala besar dan sedang.
2. Peningkatan nilai tambah di sektor industri pengolahan di masing-masing sub sektor.

Dua komponen tersebut memiliki peranan yang penting dalam peningkatan pertumbuhan di sektor industri pengolahan sehingga setiap tahunnya diperlukan kegiatan pemutakhiran direktori perusahaan industri besar dan sedang untuk dapat menjaring perusahaan baru, mengupdate informasi perusahaan yang respon atau yang non respon sehingga apa yang dilaporkan setiap tahunnya sesuai dengan kondisi di lapangan.

Kegiatan pemutakhiran direktori diawali dengan pengecekan perusahaan di lapangan hasil kegiatan *matching* yang bersumber dari dinas/instansi/OPD (Organisasi Perangkat Daerah) setempat dengan direktori industri pengolahan BPS yang merupakan calon perusahaan baru untuk disalin ke daftar I-B sampai melaporkan perusahaan tutup, pindah, dobel, bukan industri dan berubah skala dalam daftar II-B, sedangkan kegiatan komputerisasi dilakukan setelah proses regenerasi

yang dijalankan pada Sistem Monitoring Industri Besar dan Sedang (MOIBS) di BPS Provinsi.

Secara garis besar Pemutakhiran Direktori Perusahaan Industri Besar dan Sedang dapat dilihat pada Gambar 1.1 :

**Gambar 1.1**  
**Sistem Pemutakhiran Direktori Industri Besar dan Sedang**  
**Tahun Survei 2020**

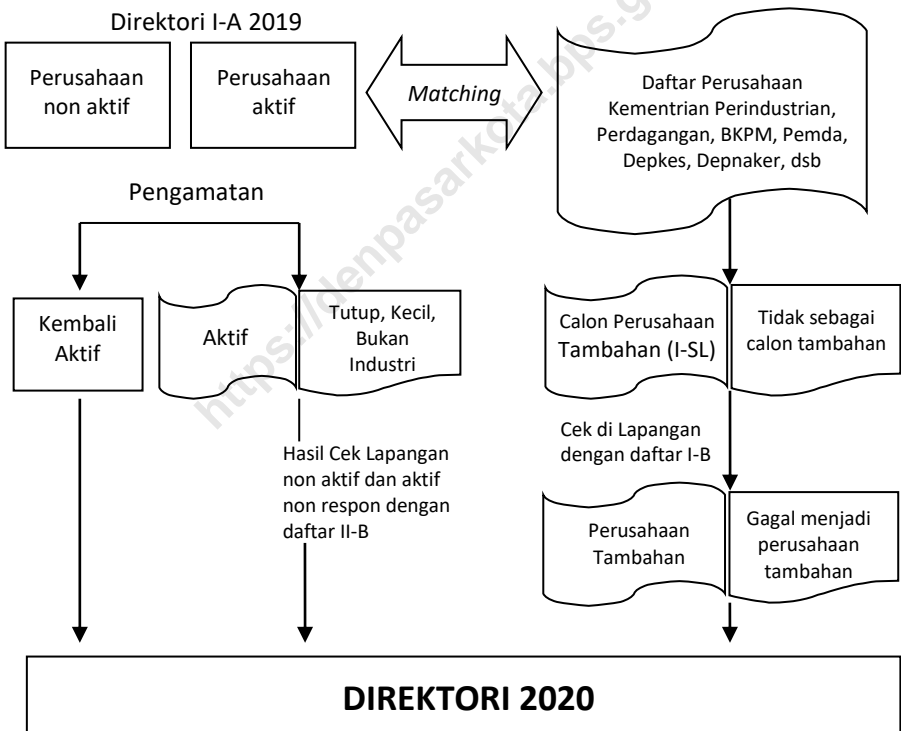

Tahapan penting dalam pelaksanaan pemutakhiran direktori adalah *matching* karena memerlukan perhatian penuh dan memerlukan ketelitian untuk menentukan calon perusahaan yang paling mungkin memenuhi syarat untuk masuk kedalam direktori. Tujuannya adalah menjangring semua perusahaan baru di industri pengolahan baik yang berskala besar maupun sedang sehingga informasi perusahaan aktif bisa tercakup semua. Jumlah perusahaan industri besar dan sedang kategori aktif per Kecamatan di Kota Denpasar tahun 2019 dapat dilihat pada Tabel 1.1:

**Tabel 1.1**  
**Jumlah Perusahaan Industri Besar dan Sedang Kategori Aktif per Kecamatan di Kota Denpasar, 2019**

Kecamatan		Perusahaan Aktif Tahun 2019		
		Industri Besar	Industri Sedang	Jumlah
1.	Denpasar Selatan	13	34	47
2.	Denpasar Timur	3	11	14
3.	Denpasar Barat	4	42	46
4.	Denpasar Utara	2	14	16
<b>Kota Denpasar</b>		<b>22</b>	<b>101</b>	<b>123</b>

Jumlah perusahaan industri besar dan sedang yang berkategori aktif pada tahun 2019 di Kota Denpasar sebanyak 123 perusahaan dengan rincian perusahaan industri sedang sebanyak 101 perusahaan dan perusahaan industri besar sebanyak 22 perusahaan.

**Tabel 1.2**  
**Jumlah Perusahaan dan Tenaga Kerja Industri Besar dan Sedang**  
**Per Kecamatan di Kota Denpasar, 2019**

Kabupaten/Kota		2019	
		Jumlah Perusahaan	Jumlah Tenaga Kerja
1.	Denpasar Selatan	47	3 973
2.	Denpasar Timur	14	3 272
3.	Denpasar Barat	46	2 576
4.	Denpasar Utara	16	809
Kota Denpasar		123	10 630

Jumlah perusahaan industri besar dan sedang di Kota Denpasar pada tahun 2019 tercatat sebanyak 123 perusahaan, dengan jumlah tenaga kerja perusahaan Industri Besar dan Sedang tahun 2019 tercatat sebanyak 10 630. Jumlah perusahaan dan tenaga kerja terbesar ada di kecamatan Denpasar Selatan, sebagaimana terdapat pada Tabel 1.2.

## 1.2 Ruang Lingkup

Perusahaan Industri Besar dan Sedang yang dicakup dalam publikasi Statistik Perusahaan Industri Besar Sedang Kota Denpasar 2019 ini adalah semua perusahaan yang bergerak di sektor industri manufaktur atau pengolahan maupun jasa industri (*makloon*) yang mempunyai tenaga kerja 20 sampai dengan 99 orang (Industri Skala Menengah/Sedang) dan perusahaan industri pengolahan dengan tenaga kerja 100 orang atau lebih (Industri Skala Besar).

### 1.3 Konsep dan Definisi

**Industri Manufaktur (Pengolahan)** adalah suatu kegiatan ekonomi yang melakukan kegiatan mengubah suatu barang dasar secara mekanis, kimia atau dengan tangan sehingga menjadi barang jadi, dan atau dari barang yang kurang nilainya menjadi barang yang lebih tinggi nilainya, dan sifatnya menjadi lebih dekat kepada pemakai akhir. Termasuk dalam kegiatan industri adalah jasa industri dan pekerjaan perakitan (*assembling*).

**Jasa Industri** adalah kegiatan industri yang melayani keperluan pihak lain. Pada kegiatan ini bahan baku disediakan oleh pihak lain, sedangkan pihak pengolah hanya melakukan pengolahannya dengan mendapatkan imbalan sebagai balas jasa (upah *makloon*).

#### **Perusahaan Industri Manufaktur (Pengolahan)**

dikelompokkan menjadi 4 (empat) jenis, yaitu :

1. **Industri Besar** didefinisikan sebagai perusahaan industri yang mempunyai tenaga kerja 100 orang atau lebih.
2. **Industri Sedang** didefinisikan sebagai perusahaan industri yang mempunyai tenaga kerja 20 - 99 orang.
3. **Industri Kecil** didefinisikan sebagai perusahaan industri yang mempunyai tenaga kerja 5 - 19 orang.
4. **Industri Mikro** adalah perusahaan industri yang mempunyai tenaga kerja 1 - 4 orang.

Pengelompokkan perusahaan industri manufaktur/pengolahan ini didasarkan pada banyaknya tenaga kerja yang bekerja, tanpa memperhatikan apakah perusahaan itu menggunakan mesin tenaga

mekanik atau tidak, serta tanpa memperhatikan besarnya modal perusahaan.

**I-SL(K)** adalah daftar perusahaan bersumber dari instansi kementerian, lembaga, pemda atau asosiasi di tingkat pusat, provinsi dan kabupaten/kota dan belum ada dalam direktori industri besar dan sedang.

**Perusahaan Aktif Baru** adalah perusahaan yang terdapat dalam daftar I-SL(K), yang terdiri dari perusahaan industri besar dan sedang yang baru berdiri, baru pindah dari provinsi lain, baru berubah tenaga kerjanya menjadi 20 orang atau lebih atau terlewat cacah pada tahun sebelumnya, dan perusahaan yang pada tahun sebelumnya baru ada lokasinya atau masih dibangun.

**Perusahaan Non Aktif Baru** adalah perusahaan yang terdapat pada direktori tahun sebelumnya, yang keadaannya sudah tutup, kecil dan usang.

**Perusahaan Usang/tidak terpakai** dikelompokkan menjadi 3 jenis perusahaan usang yaitu :

1. **Bergabung** : terdapat dua atau lebih perusahaan yang bergabung sehingga laporannya diisi dalam satu kuesioner, sedangkan satu atau lebih perusahaan lainnya harus dikeluarkan dari daftar perusahaan aktif.
2. **Dobel** : Perusahaan yang tercatat dua kali dalam direktori, sehingga salah satu harus dikeluarkan dari file aktif.



3. **Bukan Industri** : Perusahaan yang jenis kegiatan usahanya bukan kelompok Industri Manufaktur lagi menurut KBLI 2015.

### 1.3 Klasifikasi Industri

Perusahaan Industri Besar dan Sedang yang diklasifikasikan dalam publikasi ini adalah Perusahaan Industri Besar dan Sedang berdasarkan Klasifikasi Baku Lapangan Usaha Indonesia (KBLI) 2015. Khusus untuk Kota Denpasar, pada publikasi kali ini terdapat 84 jenis industri (Kode KBLI 5 digit) dimulai dari kode KBLI 10130, yakni jenis industri pengolahan dan pengawetan produk daging dan daging unggas sampai dengan kode KBLI 32909, yakni jenis industri pengolahan lainnya yang tidak dapat diklasifikasikan di tempat lain (ytdl). Selengkapnya mengenai Klasifikasi Baku Lapangan Usaha Indonesia (KBLI) 2015 dapat di lihat pada Table 1.3 dan 1.4.

**Tabel 1.3 Golongan Pokok Dua Digit KBLI 2015 Sektor Industri Pengolahan**

<b>Kode KBLI</b>	<b>Deskripsi</b>
10	Industri makanan
11	Industri minuman
12	Industri pengolahan tembakau
13	Industri tekstil
14	Industri pakaian jadi
15	Industri kulit, barang dari kulit dan alas kaki
16	Industri kayu, barang dari kayu dan gabus (tidak termasuk furnitur) dan barang anyaman dari bambu, rotan dan sejenisnya
17	Industri kertas dan barang dari kertas
18	Industri pencetakan dan reproduksi media rekaman
19	Industri produk dari batu bara dan pengilangan minyak bumi
20	Industri bahan kimia dan barang dari bahan kimia
21	Industri farmasi, produk obat kimia dan obat tradisional
22	Industri karet, barang dari karet dan plastik
23	Industri barang galian bukan logam
24	Industri logam dasar
25	Industri barang logam, bukan mesin dan peralatannya
26	Industri komputer, barang elektronik dan optik
27	Industri peralatan listrik
28	Industri mesin dan perlengkapan YTDL
29	Industri kendaraan bermotor, trailer dan semi trailer
30	Industri alat angkutan lainnya
31	Industri furniture
32	Industri pengolahan lainnya YTDL
33	Jasa reparasi dan pemasangan mesin dan peralatan

**Tabel 1.4 Kelompok Lima Digit KBLI 2015 Sektor Industri Pengolahan**

<b>Kode KBLI</b>	<b>Deskripsi</b>
10110	Kegiatan rumah potong dan pengepakan daging bukan unggas
10120	Kegiatan rumah potong dan pengepakan daging unggas
10130	Industri pengolahan dan pengawetan produk daging dan daging unggas
10211	Industri penggaraman / pengeringan ikan
10212	Industri pengasapan / pemanggangan ikan
10213	Industri pembekuan ikan
10214	Industri pemindangan ikan
10215	Industri peragian / fermentasi ikan
10216	Industri berbasis daging lumatan dan surimi
10217	Industri pendinginan / pegasan ikan
10219	Industri pengolahan dan pengawetan lainnya untuk ikan
10221	Industri pengolahan dan pengawetan ikan dan biota air (bukan udang) dalam kaleng
10222	Industri pengolahan dan pengawetan udang dalam kaleng
10291	Industri penggaraman / pengeringan biota air lainnya
10292	Industri pengasapan / pemanggangan biota air lainnya
10293	Industri pembekuan biota air lainnya
10294	Industri pemindangan biota air lainnya
10295	Industri peragian / fermentasi biota air lainnya
10296	Industri berbasis lumatan biota air lainnya
10297	Industri pendinginan / pegasan biota air lainnya
10299	Industri pengolahan dan pengawetan lainnya untuk biota air lainnya

Lanjutan Tabel 1.4

Kode KBLI	Deskripsi
10311	Industri pengasinan / pemanisan buah-buahan dan sayuran
10312	Industri pelumatan buah-buahan dan sayuran
10313	Industri pengeringan buah-buahan dan sayuran
10314	Industri pembekuan buah-buahan dan sayuran
10320	Industri pengolahan dan pengawetan buah-buahan dan sayuran dalam kaleng
10330	Industri pengolahan sari buah dan sayuran
10391	Industri tempe kedelai
10392	Industri tahu kedelai
10399	Industri pengolahan dan pengawetan lainnya buah-buahan dan sayuran
10411	Industri minyak makan dan lemak nabati
10412	Industri margarine
10413	Industri minyak makan dan lemak hewani selain ikan
10414	Industri minyak ikan
10415	Industri minyak goreng bukan minyak kelapa dan minyak kelapa sawit
10421	Industri kopra
10422	Industri minyak makan kelapa
10423	Industri minyak goreng kelapa
10424	Industri tepung dan pelet kelapa
10431	Industri minyak makan kelapa sawit ( <i>crude palm oil</i> )
10432	Industri minyak goreng kelapa sawit
10490	Industri minyak makan dan lemak nabati dan hewani lainnya
10510	Industri pengolahan susu segar dan krim
10520	Industri pengolahan susu bubuk dan susu kental
10531	Industri pengolahan es krim

Lanjutan Tabel 1.4

<b>Kode KBLI</b>	<b>Deskripsi</b>
10532	Industri pengolahan es sejenisnya yang dapat dimakan (bukan es batu dan es balok)
10590	Industri pengolahan produk dari susu lainnya
10611	Industri penggilingan dan pembersihan padi-padian dan biji-bijian
10612	Industri pengupasan, pembersihan dan sortasi kopi
10613	Industri pengupasan, pembersihan dan pengeringan kakao
10614	Industri pengupasan dan pembersihan biji-bijian bukan kopi dan kakao
10615	Industri pengupasan dan pembersihan kacang-kacangan
10616	Industri pengupasan dan pembersihan umbi-umbian (termasuk rizoma)
10617	Industri tepung terigu
10618	Industri berbagai macam tepung dari padi-padian, biji-bijian, kacang-kacangan, umbi-umbian dan sejenisnya
10621	Industri pati ubi kayu
10622	Industri berbagai macam pati palma
10623	Industri glukosa dan sejenisnya
10629	Industri pati lainnya
10631	Industri penggilingan padi dan penyosohan beras
10632	Industri pengupasan, pembersihan dan sortasi kopi
10633	Industri tepung beras dan tepung jagung
10634	Industri pati beras dan jagung
10710	Industri produk roti dan kue
10721	Industri gula pasir
10722	Industri gula merah
10723	Industri sirop
10729	Industri pengolahan gula lainnya bukan sirop

Lanjutan Tabel 1.4

Kode KBLI	Deskripsi
10731	Industri kakao
10732	Industri makanan dari coklat dan kembang gula
10733	Industri manisan buah-buahan dan sayuran kering
10739	Industri kembang gula lainnya
10740	Industri makaroni, mie dan produk sejenisnya
10750	Industri makanan dan masakan olahan
10761	Industri pengolahan kopi dan teh
10762	Industri pengolahan herbal ( <i>herb infusion</i> )
10771	Industri kecap
10772	Industri bumbu masak dan penyedap masakan
10773	Industri produk masak dari kelapa
10774	Industri pengolahan garam
10779	Industri produk masak lainnya
10791	Industri makanan bayi
10792	Industri kue basah
10793	Industri makanan dari kedele dan kacang-kacangan lainnya bukan kecap, tempe dan tahu
10794	Industri kerupuk, keripik, peyek dan sejenisnya
10799	Industri produk makanan lainnya
10801	Industri ransum makanan hewan
10802	Industri konsentrat makanan hewan
11010	Industri minuman keras
11020	Industri minuman anggur ( <i>wine</i> )
11030	Industri minuman keras dari malt dan malt
11040	Industri minuman ringan
11050	Industri air minum dan air mineral

Lanjutan Tabel 1.4

<b>Kode KBLI</b>	<b>Deskripsi</b>
11090	Industri minuman lainnya
12011	Industri rokok kretek
12012	Industri rokok putih
12019	Industri rokok dan cerutu lainnya
12091	Industri pengeringan dan pengolahan tembakau
12099	Industri bumbu rokok serta kelengkapan rokok lainnya
13111	Industri persiapan serat tekstil
13112	Industri pemintalan benang
13113	Industri pemintalan benang jahit
13121	Industri pertenunan (bukan pertenunan karung goni dan karung lainnya)
13122	Industri kain tenun ikat
13123	Industri bulu tiruan tenunan
13131	Industri penyempurnaan benang
13132	Industri penyempurnaan kain
13133	Industri pencetakan kain
13134	Industri batik
13911	Industri kain rajutan
13912	Industri kain sulaman / bordir
13913	Industri bulu tiruan rajutan
13921	Industri barang jadi tekstil untuk keperluan rumah tangga
13922	Industri barang jadi tekstil sulaman
13923	Industri bantal dan sejenisnya
13924	Industri barang jadi rajutan dan sulaman
13929	Industri barang jadi tekstil lainnya
13930	Industri karpet dan permadani

Lanjutan Tabel 1.4

Kode KBLI	Deskripsi
13941	Industri tali
13942	Industri barang dari tali
13991	Industri kain pita ( <i>narrow fabric</i> )
13992	Industri yang menghasilkan kain keperluan industri
13993	Industri bukan tenunan ( <i>non woven</i> )
13994	Industri kain ban
13995	Industri karung goni
13996	Industri karung bukan goni
13997	Industri kapuk
13999	Industri tekstil lainnya YTDL
14111	Industri pakaian jadi (konveksi) dari tekstil
14112	Industri pakaian jadi (konveksi) dari kulit
14120	Penjahitan dan pembuatan pakaian sesuai pesanan
14131	Industri perlengkapan pakaian dari tekstil
14132	Industri perlengkapan pakaian dari kulit
14200	Industri pakaian jadi dan barang dari kulit berbulu
14301	Industri pakaian jadi rajutan
14302	Industri pakaian jadi sulaman / bordir
14303	Industri rajutan kaos kaki dan sejenisnya
15111	Industri pengawetan kulit
15112	Industri penyamakan kulit
15113	Industri pencelupan kulit bulu
15114	Industri kulit buatan / imitasi
15121	Industri barang dari kulit dan kulit buatan untuk keperluan pribadi



Lanjutan Tabel 1.4

<b>Kode KBLI</b>	<b>Deskripsi</b>
15122	Industri barang dari kulit dan kulit buatan untuk keperluan teknik / industri
15123	Industri barang dari kulit dan kulit buatan untuk keperluan hewan
15129	Industri barang dari kulit dan kulit buatan untuk keperluan lainnya
15201	Industri alas kaki untuk keperluan sehari-hari
15202	Industri sepatu olahraga
15203	Industri sepatu teknik lapangan / keperluan industri
15209	Industri alas kaki lainnya
16101	Industri penggergajian kayu
16102	Industri pengawetan kayu
16103	Industri pengawetan rotan, bambu dan sejenisnya
16104	Industri pengolahan rotan
16211	Industri kayu lapis
16212	Industri kayu lapis laminasi, termasuk decorative plywood
16213	Industri panel kayu lainnya
16214	Industri veneer (serutan pelapis)
16221	Industri barang bangunan dari kayu
16222	Industri bangunan prafabrikasi dari kayu
16230	Industri wadah dari kayu
16291	Industri barang anyaman dari rotan dan bambu
16292	Industri barang anyaman dari tanaman bukan rotan dan bambu
16293	Industri kerajinan ukiran dari kayu bukan meubler
16294	Industri alat dapur dari kayu, rotan dan bambu
16295	Industri kayu bakar dan pelet kayu

Lanjutan Tabel 1.4

<b>Kode KBLI</b>	<b>Deskripsi</b>
16299	Industri barang dari kayu, rotan, gabus lainnya YTDL
17011	Industri bubur kertas (pulp)
17012	Industri kertas budaya
17013	Industri kertas berharga
17014	Industri kertas khusus
17019	Industri kertas lainnya
17021	Industri kertas dan papan kertas bergelombang
17022	Industri kemasan dan kotak dari kertas dan karton
17091	Industri kertas tissue
17099	Industri barang dari kertas dan papan kertas lainnya YTDL
18111	Industri pencetakan umum
18112	Industri pencetakan khusus
18120	Jasa penunjang pencetakan
18201	Reproduksi media rekaman suara dan piranti lunak
18202	Reproduksi media rekaman film dan video
19100	Industri produk dari batu bara
19211	Industri pemurnian dan pengilangan minyak bumi
19212	Industri pemurnian dan pengolahan gas alam
19213	Industri pembuatan minyak pelumas
19214	Industri pengolahan kembali minyak pelumas bekas
19291	Industri produk dari hasil kilang minyak bumi
19292	Industri briket batu bara
20111	Industri kimia dasar anorganik khlor dan alkali
20112	Industri kimia dasar anorganik gas industri
20113	Industri kimia dasar anorganik pigmen
20114	Industri kimia dasar anorganik lainnya

Lanjutan Tabel 1.4

<b>Kode KBLI</b>	<b>Deskripsi</b>
20115	Industri kimia dasar organik yang bersumber dari hasil pertanian
20116	Industri kimia dasar organik untuk bahan baku zat warna dan pigmen, zat warna dan pigmen
20117	Industri kimia dasar organik yang bersumber dari minyak bumi, gas alam dan batu bara
20118	Industri kimia dasar organik yang menghasilkan bahan kimia khusus
20119	Industri kimia dasar organik lainnya
20121	Industri pupuk alam / non sintesis hara makro primer
20122	Industri pupuk buatan tunggal hara makro primer
20123	Industri pupuk buatan majemuk hara makro primer
20124	Industri pupuk buatan campuran hara makro primer
20125	Industri pupuk hara makro sekunder
20126	Industri pupuk hara mikro
20127	Industri pupuk pelengkap
20129	Industri pupuk lainnya
20131	Industri damar buatan (resin sintetis) dan bahan baku plastik
20132	Industri karet buatan
20211	Industri bahan baku pemberantas hama (bahan aktif)
20212	Industri pemberantas hama (formulasi)
20213	Industri zat pengatur tumbuh
20214	Industri bahan amelioran (pembenah tanah)
20221	Industri cat dan tinta cetak
20222	Industri pernis (termasuk mastik)
20223	Industri lak
20231	Industri sabun dan bahan pembersih keperluan rumah tangga

Lanjutan Tabel 1.4

Kode KBLI	Deskripsi
20232	Industri bahan kosmetik dan kosmetik, termasuk pasta gigi
20291	Industri perekat / lem
20292	Industri bahan peledak
20293	Industri tinta
20294	Industri minyak atsiri
20295	Industri korek api
20299	Industri barang kimia lainnya YTDL
20301	Industri serat / benang / strip filamen buatan
20302	Industri serat stapel buatan
21011	Industri bahan farmasi
21012	Industri produk farmasi
21021	Industri simplisia (bahan obat tradisional)
21022	Industri produk obat tradisional
22111	Industri ban luar dan ban dalam
22112	Industri vulkanisir ban
22121	Industri pengasapan karet
22122	Industri remilling karet
22123	Industri karet remah ( <i>crumb rubber</i> )
22191	Industri barang dari karet untuk keperluan rumah tangga
22192	Industri barang dari karet untuk keperluan industri
22199	Industri barang dari karet lainnya YTDL
22210	Industri barang dari plastik untuk bangunan
22220	Industri barang dari plastik untuk pengemasan
22230	Industri pipa plastik dan perlengkapannya
22291	Industri barang plastik lembaran

Lanjutan Tabel 1.4

<b>Kode KBLI</b>	<b>Deskripsi</b>
22292	Industri perlengkapan dan peralatan rumah tangga (tidak termasuk furnitur)
22293	Industri barang dan peralatan teknik / industri dari plastik
22299	Industri barang plastik lainnya YTDL
23111	Industri kaca lembaran
23112	Industri kaca pengaman
23119	Industri kaca lainnya
23121	Industri perlengkapan dan peralatan rumah tangga dari kaca
23122	Industri alat-alat laboratorium, farmasi dan kesehatan dari kaca
23123	Industri kemasan dari kaca
23129	Industri barang lainnya dari kaca
23911	Industri bata, mortar dan semen tahan api
23919	Industri barang tahan api dari tanah liat / keramik lainnya
23921	Industri batu bata dari tanah liat / keramik
23922	Industri genteng dari tanah liat / keramik
23923	Industri peralatan saniter dari porselen
23929	Industri bahan bangunan dari tanah liat / keramik bukan batu bata dan genteng
23931	Industri perlengkapan rumah tangga dari porselen
23932	Industri perlengkapan rumah tangga dari tanah liat / keramik
23933	Industri alat laboratorium dan alat listrik / teknik dari porselen
23939	Industri barang tanah liat / keramik dan porselen lainnya bukan bahan bangunan
23941	Industri semen
23942	Industri kapur
23943	Industri gips

Lanjutan Tabel 1.4

Kode KBLI	Deskripsi
23951	Industri barang dari semen
23952	Industri barang dari kapur
23953	Industri barang dari semen dan kapur untuk konstruksi
23954	Industri barang dari gips untuk konstruksi
23955	Industri barang dari asbes untuk keperluan bahan bangunan
23956	Industri barang dari asbes untuk keperluan industri
23957	Industri mortar atau beton siap pakai
23959	Industri barang dari semen, kapur, gips dan asbes lainnya
23961	Industri barang dari marmer dan granit untuk keperluan rumah tangga dan pajangan
23962	Industri barang dari marmer dan granit untuk keperluan bahan bangunan
23963	Industri barang dari batu untuk keperluan rumah tangga dan pajangan
23969	Industri barang dari marmer, granit dan batu lainnya
23990	Industri barang galian bukan logam lainnya YTDL
24101	Industri besi dan baja dasar ( <i>iron and steel making</i> )
24102	Industri penggilingan baja ( <i>steel rolling</i> )
24103	Industri pipa dan sambungan pipa dari baja dan besi
24201	Industri pembuatan logam dasar mulia
24202	Industri pembuatan logam dasar bukan besi
24203	Industri penggilingan logam bukan besi
24204	Industri ekstrusi logam bukan besi
24205	Industri pipa dan sambungan pipa dari logam bukan besi dan baja
24206	Industri pengolahan uranium dan bijih uranium
24310	Industri pengecoran besi dan baja

Lanjutan Tabel 1.4

<b>Kode KBLI</b>	<b>Deskripsi</b>
24320	Industri pengecoran logam bukan besi dan baja
25111	Industri barang dari logam bukan aluminium siap pasang untuk bangunan
25112	Industri barang dari logam aluminium siap pasang untuk bangunan
25113	Industri konstruksi berat siap pasang dari baja untuk bangunan
25119	Industri barang dari logam siap pasang untuk konstruksi lainnya
25120	Industri tangki, tandon air dan wadah dari logam
25130	Industri generator uap, bukan ketel pemanas
25200	Industri senjata dan amunisi
25910	Industri penempaan, pengepresan, pencetakan dan pembentukan logam; metalurgi bubuk
25920	Jasa industri untuk berbagai pengerjaan khusus logam dan barang dari logam
25931	Industri alat potong dan perkakas tangan untuk pertanian
25932	Industri alat potong dan perkakas tangan pertukangan
25933	Industri alat potong dan perkakas tangan yang digunakan dalam rumah tangga
25934	Industri peralatan umum
25940	Industri ember, kaleng, drum dan wadah sejenis dari logam
25951	Industri barang dari kawat
25952	Industri paku, mur dan baut
25991	Industri brankas, filling kantor dan sejenisnya
25992	Industri peralatan dapur dan peralatan meja dari logam
25993	Industri keperluan rumah tangga dari logam bukan peralatan dapur dan peralatan meja
25994	Industri pembuatan profil

Lanjutan Tabel 1.4

Kode KBLI	Deskripsi
25995	Industri lampu dari logam
25999	Industri barang logam lainnya YTDL
26110	Industri tabung elektron dan konektor elektronik
26120	Industri semi konduktor dan komponen elektronik lainnya
26210	Industri komputer dan / atau perakitan komputer
26220	Industri perlengkapan komputer
26310	Industri peralatan telepon dan faksimili
26320	Industri peralatan komunikasi tanpa kabel ( <i>wireless</i> )
26390	Industri peralatan komunikasi lainnya
26410	Industri televisi dan / atau perakitan televisi
26420	Industri peralatan perekam, penerima dan pengganda audio dan video, bukan industri televisi
26490	Industri peralatan audio dan video elektronik lainnya
26511	Industri alat ukur dan alat uji manual
26512	Industri alat ukur dan alat uji elektrik
26513	Industri alat ukur dan alat uji elektronik
26514	Industri alat uji dalam proses industri
26520	Industri alat ukur waktu
26601	Industri peralatan iradiasi / sinar X, perlengkapan dan sejenisnya
26602	Industri peralatan elektromedikal dan elektroterapi
26710	Industri peralatan fotografi
26791	Industri kamera cinematografi proyektor dan perlengkapannya
26792	Industri teropong dan instrumen optik bukan kaca mata
26800	Industri media magnetik dan media optik
27111	Industri motor listrik



Lanjutan Tabel 1.4

Kode KBLI	Deskripsi
27112	Industri mesin pembangkit listrik
27113	Industri pengubah tegangan (transformator), pengubah arus ( <i>rectifier</i> ) dan pengontrol tegangan ( <i>voltage stabilizer</i> )
27120	Industri peralatan pengontrol dan pendistribusian listrik
27201	Industri batu baterai kering (batu baterai primer)
27202	Industri akumulator listrik (batu baterai sekunder)
27310	Industri kabel serat optik
27320	Industri kabel listrik dan elektronik lainnya
27330	Industri perlengkapan kabel
27401	Industri bola lampu pijar, lampu penerangan terpusat dan lampu ultra violet
27402	Industri lampu tabung gas (lampu pembuang listrik)
27403	Industri peralatan penerangan untuk alat transportasi
27409	Industri peralatan penerangan lainnya
27510	Industri peralatan listrik rumah tangga
27520	Industri peralatan elektrotermal rumah tangga
27530	Industri peralatan pemanas dan masak bukan listrik rumah tangga
27900	Industri peralatan listrik lainnya
28111	Industri mesin uap, turbin dan kincir
28112	Industri motor pembakaran dalam
28113	Industri komponen dan suku cadang mesin dan turbin
28120	Industri peralatan tenaga zat cair dan gas
28130	Industri pompa lainnya, kompresor, kran dan klep / katup
28140	Industri bearing, roda gigi dan elemen penggerak mesin
28151	Industri oven, perapian dan tungku pembakar sejenis yang tidak menggunakan arus listrik

Lanjutan Tabel 1.4

<b>Kode KBLI</b>	<b>Deskripsi</b>
28152	Industri oven, perapian dan tungku pembakar sejenis yang menggunakan arus listrik
28160	Industri alat pengangkat dan pemindah
28171	Industri mesin kantor dan akuntansi manual
28172	Industri mesin kantor dan akuntansi elektrik
28173	Industri mesin kantor dan akuntansi elektronik
28174	Industri mesin fotocopi
28179	Industri mesin dan peralatan kantor lainnya
28180	Industri perkakas tangan yang digerakkan tenaga
28191	Industri mesin untuk pembungkus, pembotolan dan pengalengan
28192	Industri mesin timbangan
28193	Industri mesin pendingin
28199	Industri mesin untuk keperluan umum lainnya YTDL
28210	Industri mesin pertanian dan kehutanan
28221	Industri mesin dan perkakas mesin untuk pengerjaan logam
28222	Industri mesin dan perkakas mesin untuk pengerjaan kayu
28223	Industri mesin dan perkakas mesin untuk pengerjaan bahan bukan logam dan kayu
28224	Industri mesin dan perkakas mesin untuk pengelasan yang menggunakan arus listrik
28230	Industri mesin metalurgi
28240	Industri mesin penambangan, penggalian dan konstruksi
28250	Industri mesin pengolahan makanan, minuman dan tembakau
28261	Industri kabinet mesin jahit
28262	Industri mesin jahit serta mesin cuci dan mesin pengering untuk keperluan niaga

Lanjutan Tabel 1.4

<b>Kode KBLI</b>	<b>Deskripsi</b>
28263	Industri mesin tekstil
28264	Industri jarum mesin jahit, rajut, bordir dan sejenisnya
28265	Industri mesin penyiapan dan pembuatan produk kulit
28291	Industri mesin percetakan
28292	Industri mesin pabrik kertas
28299	Industri mesin keperluan khusus lainnya YTDL
29100	Industri kendaraan bermotor roda empat atau lebih
29200	Industri karoseri kendaraan bermotor roda empat atau lebih dan industri trailer dan semi trailer
29300	Industri suku cadang dan aksesori kendaraan bermotor roda empat atau lebih
30111	Industri kapal dan perahu
30112	Industri bangunan lepas pantai dan bangunan terapung
30113	Industri peralatan, perlengkapan dan bagian kapal
30120	Industri pembuatan kapal pesiar dan perahu untuk olahraga
30200	Industri lokomotif dan gerbong kereta
30300	Industri pesawat terbang dan perlengkapannya
30400	Industri kendaraan perang
30911	Industri sepeda motor roda dua dan tiga
30912	Industri komponen dan perlengkapan sepeda motor roda dua dan tiga
30921	Industri sepeda dan kursi roda termasuk becak
30922	Industri perlengkapan sepeda dan kursi roda termasuk becak
30990	Industri alat angkutan lainnya YTDL
31001	Industri furnitur dari kayu
31002	Industri furnitur dari rotan dan atau bambu
31003	Industri furnitur dari plastik

Lanjutan Tabel 1.4

Kode KBLI	Deskripsi
31004	Industri furnitur dari logam
31009	Industri furnitur lainnya
32111	Industri permata
32112	Industri barang perhiasan dari logam mulia untuk keperluan pribadi
32113	Industri barang perhiasan dari logam mulia bukan untuk keperluan pribadi
32114	Industri barang dari logam mulia untuk keperluan teknik dan atau laboratorium
32115	Industri perhiasan mutiara
32119	Industri barang lainnya dari logam mulia
32120	Industri perhiasan imitasi dan barang sejenis
32201	Industri alat musik tradisional
32202	Industri alat musik bukan tradisional
32300	Industri alat olahraga
32401	Industri alat permainan
32402	Industri mainan anak-anak
32501	Industri furnitur untuk operasi, perawatan kedokteran dan kedokteran gigi
32502	Industri peralatan kedokteran dan kedokteran gigi, perlengkapan orthopaedic dan prosthetic
32503	Industri kaca mata
32509	Industri peralatan kedokteran dan kedokteran gigi serta perlengkapan lainnya
32901	Industri alat tulis dan gambar termasuk perlengkapannya
32902	Industri pita mesin tulis / gambar
32903	Industri kerajinan YTDL
32904	Industri peralatan untuk pelindung keselamatan

Lanjutan Tabel 1.4

<b>Kode KBLI</b>	<b>Deskripsi</b>
32905	Industri dari sabut kelapa
32909	Industri pengolahan lainnya YTDL
33111	Jasa reparasi produk logam siap pasang untuk bangunan, tangki, tandon air dan generator uap
33112	Jasa reparasi produk senjata dan amunisi
33119	Jasa reparasi produk logam pabrikan lainnya
33121	Jasa reparasi mesin untuk keperluan umum
33122	Jasa reparasi mesin untuk keperluan khusus
33131	Jasa reparasi alat ukur, alat uji dan peralatan navigasi dan pengontrol
33132	Jasa reparasi peralatan irradiasi, elektromedis dan elektroterapi
33133	Jasa reparasi peralatan fotografi dan optik
33141	Jasa reparasi motor listrik, generator dan transformator
33142	Jasa reparasi baterai dan akumulator listrik
33149	Jasa reparasi peralatan listrik lainnya
33151	Jasa reparasi kapal, perahu dan bangunan terapung
33152	Jasa reparasi lokomotif dan gerbong kereta
33153	Jasa reparasi pesawat terbang
33159	Jasa reparasi alat angkutan lainnya, bukan kendaraan bermotor
33190	Jasa reparasi peralatan lainnya
33200	Jasa pemasangan mesin dan peralatan industri



## **II. LAMPIRAN**

<https://denpasar.go.id>





**Tabel 2.1. Banyaknya Perusahaan Industri Besar dan Sedang Menurut Jumlah Perusahaan dan Tenaga Kerja Per Kecamatan di Kota Denpasar, 2019**

Kecamatn		Industri Besar		Industri Sedang		Total	
		Jumlah Perusahaan	Jumlah Tenaga Kerja	Jumlah Perusahaan	Jumlah Tenaga Kerja	Jumlah Perusahaan	Jumlah Tenaga Kerja
1.	Denpasar Selatan	13	2 584	34	1 389	47	3 973
2.	Denpasar Timur	3	2 899	11	373	14	2 272
3.	Denpasar Barat	4	1 001	42	1 575	46	2 576
4.	Denpasar Utara	2	300	14	509	16	809
<b>Kota Denpasar</b>		<b>22</b>	<b>6 784</b>	<b>101</b>	<b>3 846</b>	<b>142</b>	<b>10 630</b>

**Tabel 2.2. Pengeluaran Balas Jasa Pekerja Perusahaan Industri Besar dan Sedang per Kode KBLI di Kota Denpasar, 2019**

Kode KBLI	Jenis Pengeluaran		
	Upah/Gaji	Insentif (Lembur, Hadiah, Bonus dan Sejenisnya)	Jumlah
	(000 Rp)	(000 Rp)	(000 Rp)
10130	40 591 374	3 436 960	44 028 334
10213	16 417 310	1 063 277	17 480 587
10219	78 606 642	2 705 653	81 312 295
10221	4 766 809	602 602	5 369 411
10312	7 690 375	1 205 204	8 895 579
10391	343 300	200 000	543 300
10531	462 000	0	462 000
10631	846 000	0	846 000
10710	14 414 503	967 874	15 382 377
10750	11 470 118	993 427	12 463 545
10761	7 258 848	457 276	7 716 124
10771	2 143 310	96 276	2 239 586
10793	459 900	79 209	539 109
<b>10</b>	<b>185 470 489</b>	<b>11 807 758</b>	<b>197 278 247</b>
11020	9 118 105	1 865 856	10 983 961
11040	766 200	40 000	806 200
11050	4 695 000	371 217	5 066 217
<b>11</b>	<b>14 579 305</b>	<b>2 277 073</b>	<b>16 856 378</b>
13132	720 000	129 600	849 600
13133	444 000	0	444 000
13134	1 716 000	40 400	1 756 400

Lanjutan Tabel 2.2

Kode KBLI			
	Upah/Gaji	Insentif (Lembur, Hadiah, Bonus dan Sejenisnya)	Jumlah
	(000 Rp)	(000 Rp)	(000 Rp)
13921	801 720	110 484	912 204
<b>13</b>	<b>3 681 720</b>	<b>280 484</b>	<b>3 962 204</b>
14111	49 667 161	4 314 698	53 981 859
14112	4 072 000	0	4 072 000
14121	436 246	0	436 246
14301	765 000	0	765 000
<b>14</b>	<b>54 940 407</b>	<b>4 314 698</b>	<b>59 255 105</b>
15121	391 236	25 236	416 472
<b>15</b>	<b>391 236</b>	<b>25 236</b>	<b>416 472</b>
16213	554 896	80 775	635 671
16221	1 067 155	118 517	1 185 672
16222	951 435	67 266	1 018 701
16293	696 000	33 299	729 299
<b>16</b>	<b>3 269 486</b>	<b>299 857</b>	<b>3 569 343</b>
17099	122 736 571	5 537 118	128 273 689
<b>17</b>	<b>122 736 571</b>	<b>5 537 118</b>	<b>128 273 689</b>
18111	29 359 462	2 542 324	31 901 786
<b>18</b>	<b>29 359 462</b>	<b>2 542 324</b>	<b>31 901 786</b>
20231	1 093 726	41 770	1 135 496
20232	6 293 544	738 054	7 031 598
20294	6 080 422	134 270	6 214 692
<b>20</b>	<b>13 467 692</b>	<b>914 094</b>	<b>14 381 786</b>

Lanjutan Tabel 2.2

Kode KBLI	Jenis Pengeluaran		
	Upah/Gaji	Insentif (Lembur, Hadiah, Bonus dan Sejenisnya)	Jumlah
	(000 Rp)	(000 Rp)	(000 Rp)
23911	1 957 843	2 680	1 960 523
23957	618 000	33 532	651 532
23962	247 500	44 960	292 460
<b>23</b>	<b>2 823 343</b>	<b>81 172</b>	<b>2 904 515</b>
27409	531 000	44 960	575 960
<b>27</b>	<b>531 000</b>	<b>44 960</b>	<b>575 960</b>
31001	18 226 574	457 026	18 683 600
31009	14 991 406	972 861	15 964 267
<b>31</b>	<b>33 217 980</b>	<b>1 429 887</b>	<b>34 647 867</b>
32112	17 596 041	1 183 409	18 779 450
32120	4 628 248	474 877	5 103 125
<b>32</b>	<b>22 224 289</b>	<b>1 658 286</b>	<b>23 882 575</b>

**Tabel 2.3. Tenaga Listrik yang Dibangkitkan Sendiri, Dibeli dan Dijual Perusahaan Industri Besar dan Sedang per Kode KBLI di Kota Denpasar, 2019**

Kode KBLI	Produksi Sendiri (Kwh)	Tenaga Listrik			
		yang Dibeli		yang Dijual	
		Banyaknya	Nilai	Banyaknya (Kwh)	Nilai (000 Rp)
		(Kwh)	(000 Rp)		
10130	1 296	1 585 961	1 585 961	-	-
10213	-	3 449 676	3 573 866	-	-
10219	-	8 990 885	8 970 222	-	-
10221	110	1 100 000	1 027 160	-	-
10312	-	1 144 740	1 018 819	-	-
10391	-	49 000	48 000	-	-
10531	-	30 352	25 800	-	-
10631	-	220 000	210 000	-	-
10710	-	770 420	737 090	-	-
10750	-	1 435 969	1 210 551	-	-
10761	-	344 968	344 968	-	-
10771	-	53 000	52 357	-	-
10793	-	32 410	25 928	-	-
<b>10</b>	<b>1 406</b>	<b>19 207 381</b>	<b>18 830 722</b>	-	-
11020	-	1 599 123	1 363 830	-	-
11040	-	22 300	22 200	-	-
11050	-	428 957	422 000	-	-
<b>11</b>	<b>-</b>	<b>2 050 380</b>	<b>1 808 030</b>	-	-
13132	-	37 000	36 000	-	-
13133	-	23 166	24 000	-	-
13134	-	41 433	38 035	-	-

Lanjutan Tabel 2.3

Kode KBLI	Produksi Sendiri (Kwh)	Tenaga Listrik			
		yang Dibeli		yang Dijual	
		Banyaknya	Nilai	Banyaknya (Kwh)	Nilai (000 Rp)
		(Kwh)	(000 Rp)		
13921	-	73 611	66 250	-	-
<b>13</b>	-	<b>175 210</b>	<b>164 285</b>	-	-
14111	5 650	1 768 992	1 704 704	-	-
14112	-	440 000	432 000	-	-
14121	-	11 200	10 080	-	-
14301	-	28 000	25 500	-	-
<b>14</b>	<b>5 650</b>	<b>2 248 192</b>	<b>2 172 284</b>	-	-
15121	-	57 915	60 000	-	-
<b>15</b>	-	<b>57 915</b>	<b>60 000</b>	-	-
16213	-	70 000	60 000	-	-
16221	-	33 447	34 652	-	-
16222	-	38	30	-	-
16293	-	51 813	52 856	-	-
<b>16</b>	-	<b>155 298</b>	<b>147 538</b>	-	-
17099	100 000	1 334 536	1 203 183	-	-
<b>17</b>	<b>100 000</b>	<b>1 334 536</b>	<b>1 203 183</b>	-	-
18111	400	2 913 497	2 659 464	-	-
<b>18</b>	<b>400</b>	<b>2 913 497</b>	<b>2 659 464</b>	-	-

Lanjutan Tabel 2.3

Kode KBLI	Produksi Sendiri (Kwh)	Tenaga Listrik			
		yang Dibeli		yang Dijual	
		Banyaknya	Nilai	Banyaknya	Nilai
		(Kwh)	(000 Rp)	(Kwh)	(000 Rp)
20231	-	149 000	148 500	-	-
20232	-	96 000	87 612	-	-
20294	-	225 657	203 091	-	-
<b>20</b>	-	<b>470 657</b>	<b>439 203</b>	-	-
23911	400	190 247	197 096	-	-
23957	-	57 915	60 000	-	-
23962	-	43 000	42 700	-	-
<b>23</b>	<b>400</b>	<b>291 162</b>	<b>299 796</b>	-	-
27409	-	30 000	30 000	-	-
<b>27</b>	-	<b>30 000</b>	<b>30 000</b>	-	-
31001	-	957 872	822 702	-	-
31009	-	335 000	334 585	-	-
<b>31</b>	-	<b>1 292 872</b>	<b>1 157 287</b>	-	-
32112	-	295 590	295 023	-	-
32120	-	165 289	141 500	-	-
<b>32</b>	-	<b>460 879</b>	<b>436 523</b>	-	-

**Tabel 2.4. Jumlah Pemakaian Bahan Bakar dan Pelumas Perusahaan Industri Besar dan Sedang per Kode KBLI di Kota Denpasar, 2019**

Kode KBLI	Jenis Bahan Bakar dan Pelumas						
	Bensin (Liter)	Solar (Liter)	Minyak Tanah (Liter)	Batu bara (Kg)	Briket Batubara (Kg)	LPG (Kg)	Pelumas (Liter)
10130	41 030	47 676	-	-	-	113 359	1 127
10213	26 909	527 680	-	-	-	21	-
10219	1 458 633	8 907 876	-	-	-	3 729	2
10221	6 368	10 717	-	-	-	181	318
10312	56 223		-	-	-	3 042	-
10391	7 058	8 000	-	-	-	-	28
10531	6 428		-	-	-	-	22
10631	1 636	5 333	-	-	-	16 000	900
10710	45 815	14 599	-	-	-	220 027	159
10750		254 970	-	-	-	-	14 350
10761	12 425	78 626	-	-	-	-	-
10771	500	29 684	-	-	-	-	289
10793	1 172	1 401	-	-	-	5 280	-
<b>10</b>	<b>1 664 197</b>	<b>9 886 562</b>	-	-	-	<b>361 639</b>	<b>17 195</b>
11020	25 164	433	-	-	-	19 017	5
11040	8 181	-	-	-	-	576	
11050	-	17 554	-	-	-		60
<b>11</b>	<b>33 345</b>	<b>17 987</b>	-	-	-	<b>19 593</b>	<b>65</b>
13132	800	-	-	-	-	43	5
13133	324	-	-	-	-	1 771	-
13134	800	-	-	-	-	2 400	8



Lanjutan Tabel 2.4

Kode KBLI	Jenis Bahan Bakar dan Pelumas						
	Bensin (Liter)	Solar (Liter)	Minyak Tanah (Liter)	Batubara (Kg)	Briket Batubara (Kg)	LPG	Pelumas (Liter)
13921	1 647	-	-	-	-	-	40
<b>13</b>	<b>3 571</b>	-	-	-	-	<b>4 214</b>	<b>53</b>
14111	50 259	3 548	-	-	-	20 837	520
14112	2 142	-	-	-	-	-	15
14121	3 130	-	-	-	-	-	16
14301	1 800	-	-	-	-	627	-
<b>14</b>	<b>57 331</b>	<b>3 548</b>	-	-	-	<b>21 464</b>	<b>551</b>
15121	470	-	-	-	-	-	12
<b>15</b>	<b>470</b>	-	-	-	-	-	<b>12</b>
16213	-	-	-	-	-	-	-
16221	266	-	-	-	-	-	6
16222	1 139	-	-	-	-	-	4
16293	86 646	-	-	-	-	116	16
<b>16</b>	<b>88 051</b>	-	-	-	-	<b>116</b>	<b>26</b>
17099	141 169	3 677	-	-	-	-	22
<b>17</b>	<b>141 169</b>	<b>3 677</b>	-	-	-	-	<b>22</b>
18111	132 983	8 072	-	-	-	234	396
<b>18</b>	<b>132 983</b>	<b>8 072</b>	-	-	-	<b>234</b>	<b>396</b>
20231	-	-	-	-	-	1 300	
20232	21 633	532	-	-	-	2 165	-
20294	3 274	-	-	-	-	795	29
<b>20</b>	<b>24 907</b>	<b>532</b>	-	-	-	<b>4 260</b>	<b>29</b>

Lanjutan Tabel 2.4

Kode KBLI	Jenis Bahan Bakar dan Pelumas						
	Bensin (Liter)	Solar (Liter)	Minyak Tanah (Liter)	Batubara (Kg)	Briket Batubara (Kg)	LPG	Pelumas (Liter)
23911	-	242 170	-	-	-	-	-
23957	-	-	-	-	-	-	1 000
23962	110	550	-	-	-	-	-
<b>23</b>	<b>110</b>	<b>242 720</b>	-	-	-	-	<b>1 000</b>
27409	1 935	-	-	-	-	-	8
<b>27</b>	<b>1 935</b>	-	-	-	-	-	<b>8</b>
31001	16 992	10 300	-	-	-	-	7 720
31009	2 630	3 130	-	-	-	-	-
<b>31</b>	<b>19 622</b>	<b>13 430</b>	-	-	-	-	<b>7 720</b>
32112	391	214	-	-	-	1 957	-
32120	2 964	-	-	-	-	2 496	19
<b>32</b>	<b>3 355</b>	<b>214</b>	-	-	-	<b>4 453</b>	<b>19</b>

**Tabel 2.5. Nilai Pemakaian Bahan Bakar dan Pelumas Perusahaan Industri Besar dan Sedang per Kode KBLI di Kota Denpasar, 2019**

Kode KBLI	Jenis Bahan Bakar dan Pelumas				
	Bensin (000 Rp)	Solar (000 Rp)	LPG (000 Rp)	Lainnya (000 Rp)	Pelumas (000 Rp)
10130	417 174	430 092	1 028 994	148 424	134 194
10213	201 824	5 012 967	250	-	-
10219	10 215 642	80 170 909	40 810	-	110
10221	67 850	96 455	2 130	-	9 780
10312	618 455	-	34 224	-	-
10391	54 000	72 000	-	-	1 000
10531	45 000	-	-	-	1 250
10631	18 000	48 000	180 000	-	36 000
10710	346 059	131 396	2 476 964	-	8 400
10750	-	2 422 221	-	-	502 250
10761	136 685	746 951	-	-	-
10771	3 840	267 157	-	-	10 142
10793	12 900	12 617	55 440	-	
<b>10</b>	<b>12 137 429</b>	<b>89 410 765</b>	<b>3 818 812</b>	<b>148 424</b>	<b>703 126</b>
11020	176 193	3 900	138 364	70 705	300
11040	90 000	-	6 480	-	-
11050	-	158 000	-	-	2 400
<b>11</b>	<b>266 193</b>	<b>161 900</b>	<b>144 844</b>	<b>70 705</b>	<b>2 700</b>
13132	6 000	-	480	-	270
13133	2 754	-	21 250	-	-
13134	6 000	-	26 640	14 400	450

Lanjutan Tabel 2.5

Kode KBLI	Jenis Bahan Bakar dan Pelumas				
	Bensin (000 Rp)	Solar (000 Rp)	LPG (000 Rp)	Lainnya (000 Rp)	Pelumas (000 Rp)
13921	12 600	-	-	-	1 580
<b>13</b>	<b>27 354</b>	-	<b>48 370</b>	<b>14 400</b>	<b>2 300</b>
14111	400 975	32 617	232 278	-	23 834
14112	15 000	-	-	-	600
14121	23 944	-	-	-	1 360
14301	18 000	-	6 900	-	-
<b>14</b>	<b>457 919</b>	<b>32 617</b>	<b>239 178</b>	-	<b>25 794</b>
15121	3 600	-	-	-	420
<b>15</b>	<b>3 600</b>	-	-	-	<b>420</b>
16213	-	-	-	-	-
16221	2 000	-	-	-	281
16222	9 916	-	1 320	7 200	534
16293	609 000	-	-	-	800
<b>16</b>	<b>620 916</b>	-	<b>1 320</b>	<b>7 200</b>	<b>1 615</b>
17099	988 585	33 100	-	-	1 250
<b>17</b>	<b>988 585</b>	<b>33 100</b>	-	-	<b>1 250</b>
18111	1 130 253	72 657	2 340	-	49 286
<b>18</b>	<b>1 130 253</b>	<b>72 657</b>	<b>2 340</b>	-	<b>49 286</b>
20231	-	-	14 631	-	-
20232	168 942	4 795	25 980	-	-
20294	24 553	-	9 535	-	1 300
<b>20</b>	<b>193 495</b>	<b>4 795</b>	<b>50 146</b>	-	<b>1 300</b>

Lanjutan Tabel 2.5

Kode KBLI	Jenis Bahan Bakar dan Pelumas				
	Bensin (000 Rp)	Solar (000 Rp)	LPG (000 Rp)	Lainnya (000 Rp)	Pelumas (000 Rp)
23911	-	2 179 536	-	-	-
23957	-	-	-	450 000	40 000
23962	880	4 950	-	-	-
<b>23</b>	<b>880</b>	<b>2 184 486</b>	<b>-</b>	<b>450 000</b>	<b>40 000</b>
27409	15 480	-	-	-	450
<b>27</b>	<b>15 480</b>	<b>-</b>	<b>-</b>	<b>-</b>	<b>450</b>
31001	150 900	92 700	-	-	232 650
31009	18 582	28 175	-	2 516	
<b>31</b>	<b>169 482</b>	<b>120 875</b>	<b>-</b>	<b>2 516</b>	<b>232 650</b>
32112	3 722	1 930	21 200	-	-
32120	23 079	-	28 080	900	1 100
<b>32</b>	<b>26 801</b>	<b>1 930</b>	<b>49 280</b>	<b>900</b>	<b>1 100</b>

**Tabel 2.6. Komposisi Biaya Input Perusahaan Industri Besar dan Sedang per Kode KBLI di Kota Denpasar, 2019**

Kode KBLI	Biaya Input			Pengeluaran Lainnya (000 Rp)	Jumlah (000 Rp)
	Bahan Baku (000 Rp)	Bahan Bakar, Listrik dan Gas (000 Rp)	Sewa Gedung, Mesin dan Alat-alat (000 Rp)		
10130	240 716 112	3 745 966	6 047 126	50 929 433	301 438 637
10213	98 100 954	8 788 907	24 000	17 909 848	124 823 709
10219	314 316 763	99 397 693	338 572	214 196 273	628 249 301
10221	39 424 000	1 203 375	86 000	1 172 330	41 885 705
10312	44 799 517	1 671 498	-	4 426 995	50 898 010
10391	2 109 600	175 000	-	157 000	2 441 600
10531	308 570	72 050	-	318 605	699 225
10631	1 600 000	492 000	-	743 500	2 835 500
10710	50 454 514	3 699 909	504 980	5 751 861	60 411 264
10750	97 469 892	4 135 022	-	41 819 246	143 424 160
10761	29 860 401	1 228 604	-	4 508 354	35 597 359
10771	8 665 970	333 496	-	2 683 897	11 683 363
10793	966 324	106 885	130 000	966 324	2 169 533
<b>10</b>	<b>928 792 617</b>	<b>125 050 405</b>	<b>7 130 678</b>	<b>345 583 666</b>	<b>1406 557 366</b>
11020	27 791 308	1 753 292	434 893	12 482 871	42 462 364
11040	729 580	118 680	-	345 200	1 193 460
11050	1 008 742	582 400	-	7 538 219	9 129 361
<b>11</b>	<b>29 529 630</b>	<b>2 454 372</b>	<b>434 893</b>	<b>32 503 961</b>	<b>64 922 856</b>
13132	85 500	42 750	-	66 272	194 522
13133	858 685	48 004	48 000	53 985	1 008 674
13134	13 459 536	85 525	-	1 683 084	15 228 145

Lanjutan Tabel 2.6

Kode KBLI	Biaya Input			Pengeluaran Lainnya	Jumlah
	Bahan Baku	Bahan Bakar, Listrik dan Gas	Sewa Gedung, Mesin dan Alat-alat		
	(000 Rp)	(000 Rp)	(000 Rp)	(000 Rp)	(000 Rp)
13921	1 268 290	80 430	300 000	421 152	2 069 872
<b>13</b>	<b>15 672 011</b>	<b>256 709</b>	<b>348 000</b>	<b>2 224 493</b>	<b>18 501 213</b>
14111	65 589 476	2 394 408	800 191	28 412 642	97 196 717
14112	4 704 470	447 600	800 000	527 400	6 479 470
14121	76 032	35 384	-	46 734	158 150
14301	1 524 500	50 400	200 000	76 200	1 851 100
<b>14</b>	<b>71 894 478</b>	<b>2 927 792</b>	<b>1 800 191</b>	<b>29 062 976</b>	<b>105 685 437</b>
15121	218 520	64 020	20 000	15 300	317 840
<b>15</b>	<b>218 520</b>	<b>64 020</b>	<b>20 000</b>	<b>15 300</b>	<b>317 840</b>
16213	424 646	60 000	75 000	424 646	984 292
16221	2 591 788	36 933	-	1 260 597	3 889 318
16222	2 303 166	19 000	8 375	277 455	2 607 996
16293	1 915 100	662 656	-	593 769	3 171 525
<b>16</b>	<b>7 234 700</b>	<b>778 589</b>	<b>83 375</b>	<b>2 556 467</b>	<b>10 653 131</b>
17099	31 027 331	2 226 118	1 005 933	34 595 249	68 854 631
<b>17</b>	<b>31 027 331</b>	<b>2 226 118</b>	<b>1 005 933</b>	<b>34 595 249</b>	<b>68 854 631</b>
18111	27 128 219	3 914 000	380 000	1 402 765 277	1 434 187 496
<b>18</b>	<b>27 128 219</b>	<b>3 914 000</b>	<b>380 000</b>	<b>1 402 765 277</b>	<b>1 434 187 496</b>

Lanjutan Tabel 2.6

Kode KBLI	Biaya Input			Pengeluaran Lainnya (000 Rp)	Jumlah (000 Rp)
	Bahan Baku (000 Rp)	Bahan Bakar, Listrik dan Gas (000 Rp)	Sewa Gedung, Mesin dan Alat-alat (000 Rp)		
20231	421 750	163 131	41 860	1 799 260	2 426 001
20232	3 415 557	287 329	1 175	5 709 771	9 413 832
20294	4 561 974	238 479	271 000	3 110 618	8 182 071
<b>20</b>	<b>8 399 281</b>	<b>688 939</b>	<b>314 035</b>	<b>10 619 649</b>	<b>20 021 904</b>
23911	30 720 011	2 376 632	-	2 443 839	35 540 482
23957	16 170 000	550 000	-	2 493 000	19 213 000
23962	864 400	48 530	50 500	90 700	1 054 130
<b>23</b>	<b>47 754 411</b>	<b>2 975 162</b>	<b>50 500</b>	<b>5 027 539</b>	<b>55 807 612</b>
27409	405 053	45 930	16 000	50 580	517 563
<b>27</b>	<b>405 053</b>	<b>45 930</b>	<b>16 000</b>	<b>50 580</b>	<b>517 563</b>
31001	29 052 515	1 298 952	539 139	6 543 619	37 434 225
31009	49 857 229	383 858	-	14 823 023	65 064 110
<b>31</b>	<b>78 909 744</b>	<b>1 682 810</b>	<b>539 139</b>	<b>21 366 642</b>	<b>102 498 335</b>
32112	10 567 760	321 875	288 548	1 390 608	12 568 791
32120	2 551 193	194 659	12 000	904 279	3 662 131
<b>32</b>	<b>13 118 953</b>	<b>516 534</b>	<b>300 548</b>	<b>2 294 887</b>	<b>16 230 922</b>



**Tabel 2.7. Komposisi Nilai Output Perusahaan Industri Besar dan Sedang per Kode KBLI di Kota Denpasar, 2019**

Kode KBLI	Nilai Output					Jumlah (000 Rp)
	Barang yang Dihasilkan (000 Rp)	Tenaga Listrik yang Dijual (000 Rp)	Jasa Industri yang Diberikan pada Pihak Lain (000 Rp)	Selisi Stok Barang Setengah Jadi (000 Rp)	Penerima an Lainnya (000 Rp)	
10130	337 225 534	-	175 109 312	-2 289 183	2 316 000	512 361 663
10213	155 235 782	-	-	-2 263 321	5 380 561	158 353 022
10219	786 320 668	-	93 516 811	427 913	13 478 145	893 743 537
10221	47 329 620	-	-	134 000	2 517 000	49 980 620
10312	67 529 737	-	-	-	-	67 529 737
10391	4 464 000	-	-	-	-	4 464 000
10531	1 507 200	-	-	-	-	1 507 200
10631	3 900 000	-	120 000	-	-	4 020 000
10710	99 274 678	-	-	-	-	99 274 678
10750	173 370 961	-	-	1 051 043	-	174 422 004
10761	77 068 394	-	-	- 51 111	-	77 017 283
10771	15 749 763	-	-	-	-	15 749 763
10793	2 366 100	-	-	-	-	2 366 100
<b>10</b>	<b>1771 342 437</b>	<b>-</b>	<b>268 746 123</b>	<b>-2 990 659</b>	<b>23 691 706</b>	<b>2060 789 607</b>
11020	148 998 262	-	-	- 87 619	-	148 910 643
11040	2 995 200	-	-	-	-	2 995 200
11050	17 543 900	-	-	273 066	-	17 816 966
<b>11</b>	<b>169 537 362</b>	<b>-</b>	<b>-</b>	<b>185 447</b>	<b>-</b>	<b>169 722 809</b>
13132	1 615 000	-	-	-	-	1 615 000
13133	1 848 000	-	-	-	-	1 848 000
13134	21 230 000	-	23 796 952	77 000	-	45 103 952

Lanjutan Tabel 2.7

Kode KBLI	Nilai Output					Jumlah (000 Rp)
	Barang yang Dihasilkan  (000 Rp)	Tenaga Listrik yang Dijual  (000 Rp)	Jasa Industri yang Diberikan pada Pihak Lain  (000 Rp)	Selisih Stok Barang Setengah Jadi  (000 Rp)	Penerima an Lainnya  (000 Rp)	
13921	3 821 000	-	-	6 850	-	3 827 850
<b>13</b>	<b>28 514 000</b>	-	<b>23 796 952</b>	<b>83 850</b>	-	<b>52 394 802</b>
14111	148 112 021	-	48 614 522	2 441 415	91 670	199 259 628
14112	13 199 700	-	-	-	-	13 199 700
14121	1 191 543	-	-	-	-	1 191 543
14301	3 440 000	-	-	50 000	-	3 490 000
<b>14</b>	<b>165 943 264</b>	-	-	<b>2 491 415</b>	<b>91 670</b>	<b>217 140 871</b>
15121	1 200 000	-	-	-	15 000	1 215 000
<b>15</b>	<b>1 200 000</b>	-	-	-	<b>15 000</b>	<b>1 215 000</b>
16213	1 605 348	-	-	54 129	-	1 659 477
16221	6 025 696	-	-	-	-	6 025 696
16222	2 834 466	-	-	1 215 961	-	4 050 427
16293	6 400 000	-	-	- 9 028	-	6 390 972
<b>16</b>	<b>16 865 510</b>	-	-	<b>1 261 062</b>	-	<b>18 126 572</b>
17099	320 885 612	-	-	2 978 816	-	323 864 428
<b>17</b>	<b>320 885 612</b>	-	-	<b>2 978 816</b>	-	<b>323 864 428</b>
18111	77 200 883	-	2 212 060 274	94 788	912 967	2 290 268 912
<b>18</b>	<b>77 200 883</b>	-	<b>2 212 060 274</b>	<b>94 788</b>	<b>912 967</b>	<b>2 290 268 912</b>

Lanjutan Tabel 2.7

Kode KBLI	Nilai Output					Jumlah (000 Rp)
	Barang yang Dihasilkan (000 Rp)	Tenaga Listrik yang Dijual (000 Rp)	Jasa Industri yang Diberikan pada Pihak Lain (000 Rp)	Selisih Stok Barang Setengah Jadi (000 Rp)	Penerimaan Lainnya (000 Rp)	
20231	4 470 869	-	9 284	-	9 616	4 489 769
20232	18 441 355	-	-	- 19 687	-	18 421 668
20294	34 112 393	-	19 834 609	-	-	53 947 002
<b>20</b>	<b>57 024 617</b>	-	<b>19 843 893</b>	<b>- 19 687</b>	<b>9 616</b>	<b>76 858 439</b>
23911	55 609 293	-	-	-	-	55 609 293
23957	20 298 000	-	800 000	-	-	21 098 000
23962	1 501 200	-	-	8 000	-	1 509 200
<b>23</b>	<b>77 408 493</b>	-	<b>800 000</b>	<b>8 000</b>	-	<b>78 216 493</b>
27409	1 884 750	-	-	-	-	1 884 750
<b>27</b>	<b>1 884 750</b>	-	-	-	-	<b>1 884 750</b>
31001	75 461 734	-	-	263 507	-	75 725 241
31009	126 529 360	-	-	- 313 651	-	126 215 709
<b>31</b>	<b>201 991 094</b>	-	-	<b>- 50 144</b>	-	<b>201 940 950</b>
32112	98 941 929	-	-	10 026	-	98 951 955
32120	7 895 859	-	2 934 492	3 515	-	10 833 866
<b>32</b>	<b>106 837 788</b>	-	<b>2 934 492</b>	<b>13 541</b>	-	<b>109 785 821</b>

**Tabel 2.8. Nilai Tambah Perusahaan Industri Besar dan Sedang per Kode KBLI di Kota Denpasar, 2019**

Kode KBLI	Biaya Input (000 Rp)	Nilai Output (000 Rp)	Nilai Tambah Atas Dasar Harga Pasar (000 Rp)	Pajak Tak Langsung (000 Rp)	Nilai Tambah Atas Dasar Biaya Faktor (000 Rp)
10130	301 438 637	512 361 663	210 923 026	5 101 596	205 821 430
10213	124 823 709	158 353 022	33 529 313	985 005	32 544 308
10219	628 249 301	893 743 537	265 494 236	2 205 011	263 289 225
10221	41 885 705	49 980 620	8 094 915	261 000	7 833 915
10312	50 898 010	67 529 737	16 631 727	1 040 574	15 591 153
10391	2 441 600	4 464 000	2 022 400	25 000	1 997 400
10531	699 225	1 507 200	807 975	18 725	789 250
10631	2 835 500	4 020 000	1 184 500	10 000	1 174 500
10710	60 411 264	99 274 678	38 863 414	1 081 928	37 781 486
10750	143 424 160	174 422 004	30 997 844	2 742 305	28 255 539
10761	35 597 359	77 017 283	41 419 924	4 712	41 415 212
10771	11 683 363	15 749 763	4 066 400	78 143	3 988 257
10793	2 169 533	2 366 100	196 567	23 600	172 967
<b>10</b>	<b>1 406 557 366</b>	<b>2 060 789 607</b>	<b>654 232 241</b>	<b>13 577 599</b>	<b>640 654 642</b>
11020	42 462 364	148 910 643	106 448 279	2 797 740	103 650 539
11040	1 193 460	2 995 200	1 801 740	22 200	1 779 540
11050	9 129 361	17 816 966	8 687 605	369 550	8 318 055
<b>11</b>	<b>52 785 185</b>	<b>169 722 809</b>	<b>116 937 624</b>	<b>3 189 490</b>	<b>113 748 134</b>
13132	194 522	1 615 000	1 420 478	7 272	1 413 206
13133	1 008 674	1 848 000	839 326	18 485	820 841
13134	15 228 145	45 103 952	29 875 807	51 584	29 824 223

Lanjutan Tabel 2.8

Kode KBLI	Biaya Input (000 Rp)	Nilai Output (000 Rp)	Nilai Tambah Atas Dasar Harga Pasar (000 Rp)	Pajak Tak Langsung (000 Rp)	Nilai Tambah Atas Dasar Biaya Faktor (000 Rp)
13921	2 069 872	3 827 850	1 757 978	376 500	1 381 478
<b>13</b>	<b>18 501 213</b>	<b>52 394 802</b>	<b>33 893 589</b>	<b>453 841</b>	<b>33 439 748</b>
14111	97 196 717	199 259 628	102 062 911	5 509 960	96 552 951
14112	6 479 470	13 199 700	6 720 230	449 000	6 271 230
14121	158 150	1 191 543	1 033 393	11 547	1 021 846
14301	1 851 100	3 490 000	1 638 900	6 200	1 632 700
<b>14</b>	<b>105 685 437</b>	<b>217 140 871</b>	<b>111 455 434</b>	<b>5 976 707</b>	<b>105 478 727</b>
15121	317 840	1 215 000	897 160	12 000	885 160
<b>15</b>	<b>317 840</b>	<b>1 215 000</b>	<b>897 160</b>	<b>12 000</b>	<b>885 160</b>
16213	984 292	1 659 477	675 185	85 444	589 741
16221	3 889 318	6 025 696	2 136 378	204 908	1 931 470
16222	2 607 996	4 050 427	1 442 431	21 168	1 421 263
16293	3 171 525	6 390 972	3 219 447	213 420	3 006 027
<b>16</b>	<b>10 653 131</b>	<b>18 126 572</b>	<b>7 473 441</b>	<b>524 940</b>	<b>6 948 501</b>
17099	68 854 631	323 864 428	255 009 797	22 584 611	232 425 186
<b>17</b>	<b>68 854 631</b>	<b>323 864 428</b>	<b>255 009 797</b>	<b>22 584 611</b>	<b>232 425 186</b>
18111	1 434 187 496	2 290 268 912	856 081 416	18 170 470	837 910 946
<b>18</b>	<b>1 434 187 496</b>	<b>2 290 268 912</b>	<b>856 081 416</b>	<b>18 170 470</b>	<b>837 910 946</b>

Lanjutan Tabel 2.8

Kode KBLI	Biaya Input (000 Rp)	Nilai Output (000 Rp)	Nilai Tambah Atas Dasar Harga Pasar (000 Rp)	Pajak Tak Langsung (000 Rp)	Nilai Tambah Atas Dasar Biaya Faktor (000 Rp)
20231	2 426 001	4 489 769	2 063 768	869 971	1 193 797
20232	9 413 832	18 421 668	9 007 836	915 187	8 092 649
20294	8 182 071	53 947 002	45 764 931	147 892	45 617 039
<b>20</b>	<b>20 021 904</b>	<b>76 858 439</b>	<b>56 836 535</b>	<b>1 933 050</b>	<b>54 903 485</b>
23911	35 540 482	55 609 293	20 068 811	146 397	19 922 414
23957	19 213 000	21 098 000	1 885 000	1 560 000	325 000
23962	1 054 130	1 509 200	455 070	19 500	435 570
<b>23</b>	<b>55 807 612</b>	<b>78 216 493</b>	<b>22 408 881</b>	<b>1 725 897</b>	<b>20 682 984</b>
27409	517 563	1 884 750	1 367 187	4 830	1 362 357
<b>27</b>	<b>517 563</b>	<b>1 884 750</b>	<b>1 367 187</b>	<b>4 830</b>	<b>1 362 357</b>
31001	37 434 225	75 725 241	38 291 016	931 812	37 359 204
31009	65 064 110	126 215 709	61 151 599	2 469 250	58 682 349
<b>31</b>	<b>102 498 335</b>	<b>201 940 950</b>	<b>99 442 615</b>	<b>3 401 062</b>	<b>96 041 553</b>
32112	12 568 791	98 951 955	86 383 164	1 049 798	85 333 366
32120	3 662 131	10 833 866	7 171 735	215 752	6 955 983
<b>32</b>	<b>16 230 922</b>	<b>109 785 821</b>	<b>93 554 899</b>	<b>1 265 550</b>	<b>92 289 349</b>

# DATA

## MENCERDASKAN BANGSA



**BADAN PUSAT STATISTIK KOTA DENPASAR**

Jl. Mulawarman No. 11 Denpasar (80111)

Telp. (0361) 418770, Fax. (0361) 434326

email: [bps5171@bps.go.id](mailto:bps5171@bps.go.id)

homepage: [denpasarkota.bps.go.id](http://denpasarkota.bps.go.id)

ISBN 978-602-6395-29-0

