

KECAMATAN ILIR TIMUR DUA DALAM ANGKA

Ilir Timur Dua Subdistrict in Figures

2021



**BADAN PUSAT STATISTIK
KOTA PALEMBANG**

BPS-Statistics of Palembang Municipality

KECAMATAN ILIR TIMUR DUA DALAM ANGKA

Ilir Timur Dua Subdistrict in Figures

2021



Kecamatan Ilir Timur Dua Dalam Angka *Ilir Timur Dua Subdistrict in Figures* 2021

ISSN:2723-8393

No. Publikasi/*Publication Number*: 16710.2112

Katalog/*Catalog*:1102001.1671060

Ukuran Buku/*Book Size*: 14,8 cm x 21 cm

Jumlah Halaman/*Number of pages*: xxviii + 155 halaman/*pages*

Naskah/*Manuscript*:

BPS Kota Palembang/*Statistics of Palembang Municipality*

Penyunting/*Editor*:

BPS Kota Palembang/*Statistics of Palembang Municipality*

Desain Kover oleh/*Cover Designed by*:

BPS Kota Palembang/*Statistics of Palembang Municipality*

Ilustrasi Kover/*Cover Illustration*:

Pasar Lemabang

Penerbit/*Published by*:

© BPS Kota Palembang/*Statistics of Palembang Municipality*

Pencetak/*Printed by*:

CV. Vika Jaya

Sumber Ilustrasi/*Graphics by*:

Deden Rusnandi, S.E.

Dilarang mengumumkan, mendistribusikan, mengkomunikasikan, dan/atau menggandakan sebagian atau seluruh isi buku ini untuk tujuan komersil tanpa izin tertulis dari Badan Pusat Statistik

Prohibited to announce, distribute, communicate, and/or copy part or all of this book for commercial purpose without permission from BPS-Statistic Indonesia.

Peta Kecamatan Iir Timur Dua

Map of Iir Timur Dua Subdistrict

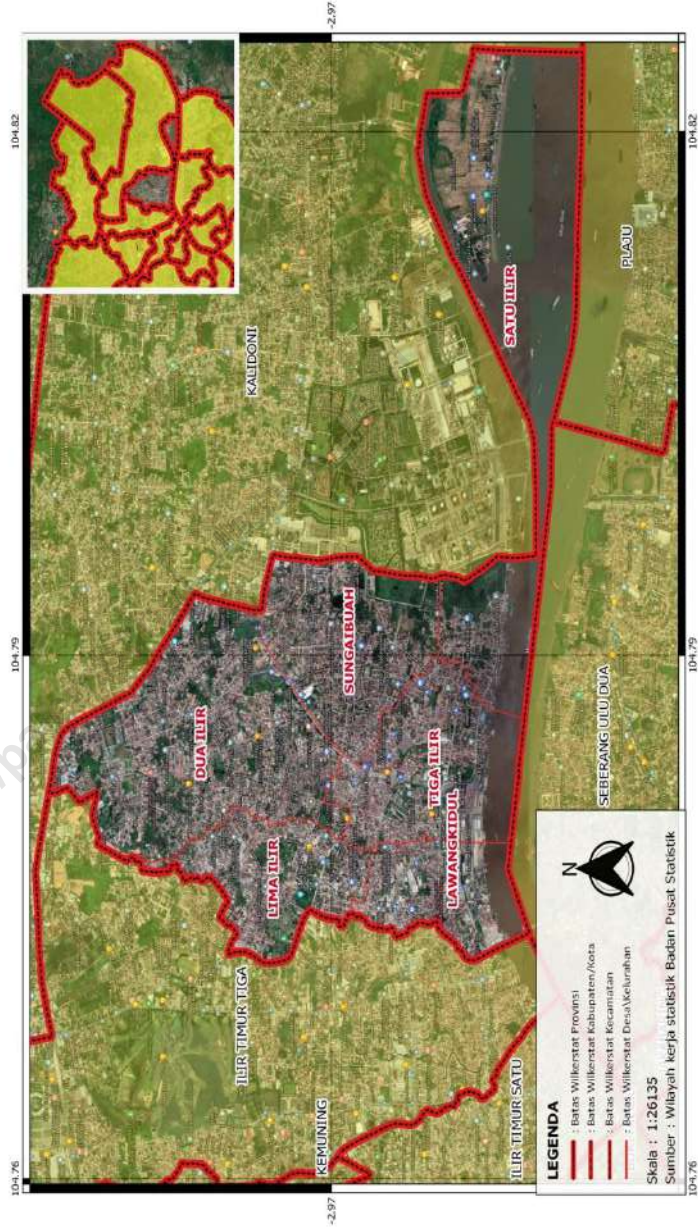

KEPALA BPS KOTA PALEMBANG
CHIEF STATISTICIAN OF PALEMBANG MUNICIPALITY



Ir. Taupiq Hidayat Nr, M.M



Kata Pengantar

Data statistik yang *up to date*, valid dan terpercaya sangat diperlukan dalam rangka pelaksanaan otonomi daerah saat ini. Dengan adanya data statistik yang berkualitas, pelaksanaan pembangunan pada tingkat kecamatan diharapkan dapat lebih tepat sasaran dan tepat guna.

Publikasi Kecamatan Ilir Timur Dua Dalam Angka 2021 diharapkan mampu memenuhi kebutuhan konsumen data mengenai potret Kecamatan Ilir Timur Dua selama tahun 2020. Penghargaan dan ucapan terima kasih diberikan kepada semua pihak yang terlibat dalam pembuatan publikasi ini, tentunya dengan cakupan dan isi yang lebih berkualitas.

Akhirnya, semoga publikasi ini dapat bermanfaat bagi semua pihak.

Palembang, September 2021
Kepala BPS Kota Palembang

Ir. Taupiq Hidayat Nr., MM



Preface

Up-to-date, valid and reliable statistical data are very much needed in the context of the implementation of regional autonomy today. With the existence of quality statistical data, implementation of development at the subdistrict level is expected to be more targeted and effective.

The publication of Ilir Timur Dua Sub District in Figures 2021 is expected to be able to meet the needs of consumers of data regarding the portrait of Ilir Timur Dua Sub District during 2020. Appreciation and thanks are given to all parties involved in making this publication, of course with higher quality coverage and content.

Finally, hopefully this publication can be useful for all parties.

Palembang, September 2021
Chief Statistician of
Palembang Municipality

Ir. Taupiq Hidayat Nr., MM

Daftar Isi/ContentsHalaman/*Page*

Peta Kecamatan Ilir Timur Dua / <i>Map of Ilir Timur Dua Sub District</i>	iii
Kepala BPS Kota Palembang / <i>Chief Statistician of Palembang Municipality</i>	iv
Kata Pengantar / <i>Preface</i>	v
Daftar Isi / <i>Contents</i>	vii
Daftar Tabel / <i>List of Tables</i>	ix
Daftar Gambar / <i>List of Pictures</i>	xxvii
1. Geografi / <i>Geography</i>	1
2. Pemerintahan / <i>Government</i>	7
3. Kependudukan / <i>Populations</i>	15
4. Sosial dan Kesejahteraan Rakyat/ <i>Social and Welfare</i>	23
5. Pertanian / <i>Agriculture</i>	101
6. Perdagangan dan Jasa / <i>Trade and Services</i>	133
7. Transportasi dan Komunikasi / <i>Transportation and Communication</i>	149

Daftar Tabel/List of Table

Tabel/Table	Halaman/Page
1. Geografi/Geography	
1.1. Luas Daerah, Persentase Terhadap Luas Kecamatan dan Jumlah Pulau Menurut Kelurahan di Kecamatan Ilir Timur Dua 2020 / <i>Total Area, Percentage of Sub District Area and Number of Island by Village in Ilir Timur Dua, 2020</i>	4
1.2. Jarak Kantor Kelurahan ke Ibukota Kecamatan dan Pusat Kota Palembang (km), 2020 / <i>Distance of the Village Office to the Capital of Sub District and Downtown of Palembang (km), 2020</i>	5
2. Pemerintahan/Government	
2.1. Pemerintahan/Government	
2.1.1. Jumlah Rukun Warga (RW), RukunTetangga (RT) dan Keluarga Menurut Kelurahan di Kecamatan Ilir Timur Dua, 2020 / <i>Number of Hamlet, Neighborhood and Family by Village in Ilir Timur Dua Sub District, 2020</i>	10
2.2. AparaturSipil Negara/Public Servant	
2.2.1. Jumlah Pegawai Negeri Sipil Menurut Jenis Kelamin, Tingkat Pendidikan dan Unit Organisasi di Kecamatan Ilir Timur Dua, 2020 / <i>Number of Civil Servants by Sex, Education Level and Organization Unit in Ilir Timur Dua, 2020</i>	11

List of Table

- 2.2.2. Jumlah Pegawai Negeri Sipil Menurut Golongan, Jenis Kelamin dan Unit Organisasi di Kecamatan Ilir Timur Dua, 2020 / *Number of Civil Servants by Hierarchy, Sex and Organization in Ilir Timur Dua Sub District, 2020*..... 13
- 2.2.3. Jumlah Pegawai Negeri Sipil Instansi Vertikal dan Anggota TNI / Polri Menurut Golongan di Kecamatan Ilir Timur Dua, 2020 / *Number of Civil Servants of Vertical Institutions and Members of the TNI / Polri by Range in Ilir Timur Dua Sub District, 2020* 14
- 3. Kependudukan/Populations**
- 3.1. Penduduk, Laju Pertumbuhan Penduduk, Distribusi Persentase Penduduk, Kepadatan Penduduk dan Rasio Jenis Kelamin Menurut Kelurahan di Kecamatan Ilir Timur Dua, 2020 / *Population, Population Growth Rate, Percentage Distribution of Population, Population Density and Sex Ratio by Village in Ilir Timur Dua, 2020* 18
- 3.2. Jumlah Penduduk Menurut Kelompok Umur dan Jenis Kelamin di Kecamatan Ilir Timur Dua, 2020 / *Population by Age Group and Sex in Ilir Timur Dua Sub District, 2020* 21

4. Sosial dan Kesejahteraan Rakyat/*Social and Welfare*

4.1. Pendidikan /*Education*

- 4.1.1. Jumlah Kelurahan yang Memiliki Fasilitas Pendidikan Menurut Kelurahan dan Tingkat Pendidikan di Kecamatan Ilir Timur Dua, 2018, 2019 dan 2020 / *Number of Village Having Educational Facilities by Village and Educational Level in Ilir Timur Dua 2018, 2019 dan 2020* 27
- 4.1.2. Jumlah Sekolah, Guru dan Murid Taman Kanak-Kanak (TK) dibawah Kementerian Pendidikan dan Kebudayaan Menurut Kelurahan di Kecamatan Ilir Timur Dua, (2020/2021) / *Number of Schools, Teachers, and Pupils in Kindergarten Under The Ministry of Education and Culture by Village in Ilir Timur Dua Sub District, (2020/2021)* 30
- 4.1.3. Jumlah Sekolah, Guru dan Murid Raudatul Afthal (RA) dibawah Kementerian Agama Menurut Kelurahan di Kecamatan Ilir Timur Dua, (2020/2021) / *Number of Schools, Teachers, and Pupils in Raudatul Afthal (RA) Under The Ministry of Religious Affairs by Village in Ilir Timur Dua Sub District, (2020/2021).* 33

List of Table

- 4.1.4. Jumlah Sekolah, Guru dan Murid Sekolah Dasar (SD) dibawah Kementerian Pendidikan dan Kebudayaan Menurut Kelurahan di Kecamatan Ilir Timur Dua, (2020/2021) / *Number of Schools, Teachers, and Pupils in Primary Schools Under The Ministry of Education and Culture by Village in Ilir Timur Dua Sub District, (2020/2021)* 36
- 4.1.5. Jumlah Sekolah, Guru dan Murid Madrasah Ibtidaiyah (MI) dibawah Kementerian Agama Menurut Kelurahan di Kecamatan Ilir Timur Dua, (2020/2021) / *Number of Schools, Teachers, and Pupils in Madrasah Ibtidaiyah (MI) Under The Ministry of Religious Affairs by Village in Ilir Timur Dua Sub District, (2020/2021)* 39
- 4.1.6. Jumlah Sekolah, Guru dan Murid Sekolah Menengah Pertama (SMP) dibawah Kementerian Pendidikan dan Kebudayaan Menurut Kelurahan di Kecamatan Ilir Timur Dua, (2020/2021) / *Number of Schools, Teachers, and Pupils in Junior High Schools Under The Ministry of Education and Culture by Village in Ilir Timur Dua Sub District, (2020/2021)* 42

4.1.7. Jumlah Sekolah, Guru dan Murid Madrasah Tsanawiyah (MTs) dibawah Kementerian Agama Menurut Kelurahan di Kecamatan Ilir Timur Dua, (2020/2021)/ <i>Number of Schools, Teachers, and Pupils in Madrasah Tsanawiyah (MTs) Under The Ministry of Religious Affairs by Village in Ilir Timur Dua Sub District, (2020/2021)</i>	45
4.1.8. Jumlah Sekolah, Guru dan Murid Sekolah Menengah Atas (SMA) dibawah Kementerian Pendidikan dan Kebudayaan Menurut Kelurahan di Kecamatan Ilir Timur Dua, (2020/2021) / <i>Number of Schools, Teachers, and Pupils in Senior High Schools Under The Ministry of Education and Culture by Village in Ilir Timur Dua Sub District, (2020/2021)</i>	48
4.1.9. Jumlah Sekolah, Guru dan Murid Sekolah Menengah Kejuruan (SMK) dibawah Kementerian Pendidikan dan Kebudayaan Menurut Kelurahan di Kecamatan Ilir Timur Dua, (2020/2021)/ <i>Number of Schools, Teachers, and Pupils in Vocational High Schools Under The Ministry of Education and Culture by Village in Ilir Timur Dua Sub District, (2020/2021)</i>	51

List of Table

4.1.10. Jumlah Sekolah, Guru dan Murid Madrasah Aliyah (MA) dibawah Kementerian Agama Menurut Kelurahan di Kecamatan Ilir Timur Dua, (2020/2021) / <i>Number of Schools, Teachers, and Pupils in Madrasah Aliyah (MA) Under The Ministry of Religious Affairs by Village in Ilir Timur Dua Sub District, (2020/2021)</i>	54
4.1.11. Jumlah Pondok Pesantren, Santri and Ustadz Menurut Kelurahan di Kecamatan Ilir Timur Dua, (2020/2021) / <i>Number of Islamic Boarding Schools , Pupils and Teachers of by Village in Ilir Timur Dua Sub District, (2020/2021)</i>	57
4.1.12. Jumlah Perguruan Tinggi Swasta, Dosen dan Mahasiswa Menurut Kelurahan di Kecamatan Ilir Timur Dua, (2020/2021) / <i>Number of Private Universities, Lecturer and Students by Kelurahan in Ilir Timur Dua Sub District, (2020/2021)</i>	58
4.1.13. Jumlah Sekolah Dasar (SD) Menurut Kelurahan di Kecamatan Ilir Timur Dua, 2020/2021 / <i>Number of Primary Schools by Village in Ilir Timur Dua Sub District, 2020/2021</i>	59
4.1.14. Jumlah Madrasah Ibtidaiyah (MI) Menurut Kelurahan di Kecamatan Ilir Timur Dua, 2020/2021 / <i>Number of Madrasah Ibtidaiyah (MI) by Village in Ilir Timur Dua Sub District, 2020/2021</i>	60

4.1.15. Jumlah Sekolah Menengah Pertama (SMP) Menurut Kelurahan di Kecamatan Ilir Timur Dua, 2020/2021 / <i>Number of Junior High Schools by Village in Ilir Timur Dua Sub District, 2020/2021</i>	61
4.1.16. Jumlah Madrasah Tsanawiyah (MTs) Menurut Kelurahan di Kecamatan Ilir Timur Dua, 2020/2021 / <i>Number of Madrasah Tsanawiyah (MTs) by Village in Ilir Timur Dua Sub District, 2020/2021</i>	62
4.1.17. Jumlah Sekolah Menengah Atas (SMA) Menurut Kelurahan di Kecamatan Ilir Timur Dua, 2020/2021 / <i>Number of Senior High Schools by Village in Ilir Timur Dua Sub District, 2020/2021</i>	63
4.1.18. Jumlah Madrasah Aliyah (MA) Menurut Kelurahan di Kecamatan Ilir Timur Dua, 2020/2021 / <i>Number of Madrasah Aliyah (MA) by Village in Ilir Timur Dua Sub District, 2020/2021</i>	64
4.1.19. Jumlah Sekolah Menengah Kejuruan (SMK) Menurut Kelurahan di Kecamatan Ilir Timur Dua, 2020/2021 / <i>Number of Vocational High Schools by Village in Ilir Timur Dua Sub District, 2020/2021</i>	65
4.1.20. Jumlah Akademi / Perguruan Tinggi Menurut Kelurahan di Kecamatan Ilir Timur Dua, 2020/2021 / <i>Number of Academies/Universities by Village in Ilir Timur Dua Sub District, 2020/2021</i>	66

List of Table

4.1.21. Kemudahan untuk Mencapai Sarana Pendidikan Terdekat Bagi Kelurahan yang Tidak Ada Sarana Pendidikan Menurut Kelurahan dan Jenjang Pendidikan di Kecamatan Ilir Timur Dua, 2020/2021 / <i>Ease to Achieve Educational Facilities Nearby Education for Village without Education Facilities According to Village and Education Levels in Ilir Timur Dua Sub District, 2020/2021</i>	67
4.2. Kesehatan/Health	
4.2.1. Jumlah Kelurahan yang Memiliki Sarana Kesehatan Menurut Kelurahan di Kecamatan Ilir Timur Dua, 2018, 2019 dan 2020 / <i>Number of Village Having Health Facilities by Villages in Ilir Timur Dua Sub District, 2018, 2019 and 2020</i>	69
4.2.2. Jumlah Tenaga Kesehatan Menurut Kelurahan di Kecamatan Ilir Timur Dua, 2020 / <i>Number of Medical Personnel by Village in Ilir Timur Dua Sub District, 2020</i>	72
4.2.3. Jumlah Rumah Sakit Umum, Rumah Sakit Khusus, dan Puskesmas Menurut Kelurahan di Kecamatan Ilir Timur Dua, 2018, 2019 dan 2020 / <i>Number of General Hospital, Special Hospital, and Public Health Center by Village in Ilir Timur Dua Sub District, 2018, 2019 and 2020</i>	73
4.2.4. Jumlah Pasangan Usia Subur dan Peserta KB Aktif Menurut Kelurahan di Kecamatan Ilir Timur Dua, 2020 / <i>Number of Eligible Couples and Family Planning Participants by Village in Ilir Timur Dua Sub District, 2020</i>	76

4.2.5. Jumlah Sarana Kesehatan Menurut Kelurahan dan Jenis Sarana Kesehatan di Kecamatan Ilir Timur Dua, 2020 / <i>Number of Health Facilities by Village and Type of Health Facilities in Ilir Timur Dua Sub District, 2020</i>	78
4.2.6. Kemudahan Mencapai Sarana Kesehatan Terdekat Bagi Kelurahan yang Tidak Ada Sarana Kesehatan Menurut Kelurahan dan Jenis Sarana Kesehatan di Kecamatan Ilir Timur Dua, 2020 / <i>Ease of Reaching the Closest Health Facilities for Village Without Health Facilities by Village and Types of Health Facilities in Ilir Timur Dua Sub District, 2020</i>	80
4.2.7. Banyak Warga Penderita Gizi Buruk Menurut Kelurahan di Kecamatan Ilir Timur Dua, 2019 dan 2020 / <i>Many Residents Suffering from Malnutrition by Village in Ilir Timur Dua Sub District, 2019 and 2020</i>	82
4.3. Agama dan Sosial Lainnya/Religion and Others Social Affairs	
4.3.1. Jumlah Penduduk Menurut Kelurahan dan Agama yang Dianut di Kecamatan Ilir Timur Dua, 2020 / <i>Population by Village and Religion in Ilir Timur Dua Sub District, 2020</i>	83
4.3.2. Jumlah Tempat Peribadatan Menurut Agama dan Kelurahan di Kecamatan Ilir Timur Dua, 2020 / <i>Number of Places of Worship by Religion and Village in Ilir Timur Dua Sub District, 2020</i>	85

List of Table

4.3.3. Banyaknya Kejadian Bencana Alam Menurut Kelurahan dan Jenis Bencana Alam di Kecamatan Ilir Timur Dua, 2020 / <i>Number of Natural Disasters by Village and Types of Natural Disasters in Ilir Timur Dua Sub District, 2020</i>	87
4.3.4. Banyaknya Korban Akibat Bencana Alam Menurut Kelurahan dan Jenis Bencana Alam di Kecamatan Ilir Timur Dua, 2020 / <i>Number of Casualties Due to Natural Disasters by Village and Types of Natural Disasters in Ilir Timur Dua Sub District, 2020</i>	90
4.3.5. Keberadaan Fasilitas / Upaya Antisipasi / Mitigasi Bencana Alam Menurut Kelurahan di Kecamatan Ilir Timur Dua, 2020 / <i>Existence of Facilities / Efforts to Anticipate / Mitigate Natural Disasters by Village in Ilir Timur Dua Sub District, 2020</i>	93
4.4. Perumahan dan Lingkungan/<i>Housing and Environment</i>	
4.4.1. Jumlah Keluarga Menurut Kelurahan dan Jenis Pengguna Listrik di Kecamatan Ilir Timur Dua, 2020 / <i>Number of Families by Village and Types of Electricity Users in Ilir Timur Dua Sub District, 2020</i>	95
4.4.2. Jumlah Kelurahan Menurut Keberadaan Penerangan Jalan Utama Kelurahan di Kecamatan Ilir Timur Dua, 2018, 2019 dan 2020 / <i>Number of Villages by Existence of Village Main Street Lighting in Ilir Timur Dua Sub District, 2018, 2019 and 2020</i>	96

4.4.3. Jumlah Kelurahan Menurut Jenis Bahan Bakar untuk Memasak yang Digunakan Oleh Sebagian Besar Keluarga di Kecamatan Ilir Timur Dua, 2018, 2019 dan 2020 / <i>Number of Village by Type of Fuel for Cooking Used by Most Families in Ilir Timur Dua Sub District, 2018, 2019 and 2020</i>	97
4.4.4. Jumlah Kelurahan Menurut Sumber Air Minum yang Digunakan Oleh Sebagian Besar Keluarga di Kecamatan Ilir Timur Dua, 2018, 2019 dan 2020 / <i>Number of Village by Drinking Water Source Used by Most Families in Ilir Timur Dua Sub District, 2018, 2019 and 2020</i>	98
4.4.5. Jumlah Kelurahan Menurut Penggunaan Fasilitas Tempat Buang Air Besar Sebagian Besar Keluarga di Kecamatan Ilir Timur Dua, 2018, 2019 dan 2020 / <i>Number of Village by to the use of Defecation Facilities for the Majority of Families in Ilir Timur Dua Sub District, 2018, 2019 and 2020</i>	99
4.4.6. Banyaknya Kelurahan yang Memiliki Kelompok Kegiatan Olahraga Menurut Jenis Olahraga dan Ketersediaan Fasilitas / Lapangan Olahraga di Kecamatan Ilir Timur Dua, 2020 / <i>Number of Village that Have Sports Activity Groups by Type of Sports and Availability of Sports Facilities in Ilir Timur Dua Sub District, 2020</i>	100

List of Table

5. Pertanian/Agriculture

5.1. Tanaman Pangan / Food Crops

- 5.1.1. Luas Panen (ha),Produksi, dan Produktivitas Padi (ton/ha) Menurut Kelurahan dan Jenis Tanaman (ha) di Kecamatan Ilir Timur Dua, 2020 / *Harvested Area (ha),Production (ton), and Productivity of paddy (ton/ha) by Village and Kind of Plant (ha) in Ilir Timur Dua Sub District, 2020* 104
- 5.1.2. Produksi Padi Setara beras (ton) Menurut Kelurahan di Kecamatan Ilir Timur Dua, 2020 /*Rice Equivalent Production Paddy (ton) by Village in Ilir Timur Dua Sub District, 2020* 105
- 5.1.3. Produksi Jagung dan Kedelai (ton) Menurut Kelurahan di Kecamatan Ilir Timur Dua, 2020 /*Production of maize and Soybeans (ton) by Village in Ilir Timur Dua Sub District, 2020* 106

5.2. Holtikultura/Horticulture

- 5.2.1. Luas Panen Tanaman Sayuran Menurut Kelurahan dan Jenis Tanaman (ha) di Kecamatan Ilir Timur Dua, 2019 dan 2020 / *Harvested Area of Vegetables by Village and Kind of Plant (ha) in Ilir Timur Dua Sub District, 2019 and 2020* 107
- 5.2.2. Produksi Tanaman Sayuran Menurut Kelurahan dan Jenis Tanaman (ton) di Kecamatan Ilir Timur Dua, 2019 dan 2020 / *Production of Vegetables by Village and Kind of Plant (ton) in Ilir Timur Dua Sub District, 2019 dan 2020* 109

5.2.3. Luas Panen Tanaman Sayuran dan Buah-Buahan Semusim Menurut Jenis Tanaman (ha) di Kecamatan Ilir Timur Dua, 2017-2020 / <i>Harvested Area of Seasonal Vegetables and Fruits by Kind of Plant (ha) in Ilir Timur Dua Sub District, 2017-2020</i>	111
5.2.4. Produksi Tanaman Sayuran dan Buah-Buahan Semusim Menurut Jenis Tanaman (ton) di Kecamatan Ilir Timur Dua, 2017-2020 / <i>Production of Seasonal Vegetables and Fruits by Kind of Plant (ton) in Ilir Timur Dua Sub District, 2017-2020</i>	112
5.2.5. Luas Panen Tanaman Biofarmaka Menurut Kelurahan dan Jenis Tanaman (m ²) di Kecamatan Ilir Timur Dua, 2019 dan 2020 / <i>Harvested Area of Medicinal Plants by Village and Kind of Plant (m²) in Ilir Timur Dua Sub District, 2019 and 2020</i>	113
5.2.6. Produksi Tanaman Biofarmaka Menurut Kelurahan dan Jenis Tanaman (kg) di Kecamatan Ilir Timur Dua, 2019 dan 2020 / <i>Production of Medicinal Plants by Village and Kind of Plant (kg) in Ilir Timur Dua Sub District, 2019 and 2020</i>	115
5.2.7. Luas Panen Tanaman Biofarmaka Menurut Jenis Tanaman (m ²) di Kecamatan Ilir Timur Dua, 2017-2020 / <i>Harvested Area of Medicinal Plants by Kind of Plant (m²) in Ilir Timur Dua Sub District, 2017-2020</i>	117

List of Table

5.2.8. Produksi Tanaman Biofarmaka Menurut Jenis Tanaman (kg) di Kecamatan Ilir Timur Dua, 2017-2020/ <i>Production of Medicinal Plants by Kind of Plant (kg) in Ilir Timur Dua Sub District, 2017-2020</i>	118
5.2.9. Luas Panen Tanaman Hias Menurut Kelurahan dan Jenis Tanaman (m ²) di Kecamatan Ilir Timur Dua, 2019 dan 2020 / <i>Harvested Area of Ornamental Plants by Village and Kind of Plant (m²) In Ilir Timur Dua Sub District, 2019 and 2020</i>	119
5.2.10. Produksi Tanaman Hias Menurut Kelurahan dan Jenis Tanaman (tangkai) di Kecamatan Ilir Timur Dua 2019 dan 2020 / <i>Production of Ornamental Plants by Village and Kind of Plant (stalks) in Ilir Timur Dua Sub District, 2019 and 2020</i>	121
5.2.11. Luas Panen Tanaman Hias Menurut Jenis Tanaman (m ²) di Kecamatan Ilir Timur Dua, 2017-2020 / <i>Harvested Area of Ornamental Plants by Kind of Plant (m²) in Ilir Timur Dua Sub District, 2017-2020</i>	123
5.2.12. Produksi Tanaman Hias Menurut Jenis Tanaman (tangkai) di Kecamatan Ilir Timur Dua, 2017-2020 / <i>Production of Ornamental Plants by Kind of Plant (stalks) in Ilir Timur Dua Sub District, 2017-2020</i>	124
5.2.13. Produksi Buah-Buahan Menurut Kelurahan dan Jenis Tanaman (ton) di Kecamatan Ilir Timur Dua, 2019 dan 2020 / <i>Production of Fruits by Village and Kind of Plant (ton) in Ilir Timur Dua Sub District, 2019 and 2020</i>	125

5.2.14. Produksi Buah-Buahan dan Sayuran Tahunan Menurut Jenis Tanaman (ton) Kecamatan Ilir Timur Dua, 2017-2020 / <i>Production of Annual Fruits and Vegetables by Kind of Plant (ton) in Ilir Timur Dua Sub District, 2017-2020</i>	127
5.3. Perkebunan/<i>Estate Crops</i>	
5.3.1. Luas Areal Tanaman Perkebunan Menurut Kelurahan dan Jenis Tanaman (ha) di Kecamatan Ilir Timur Dua, 2019 dan 2020 / <i>Planted Area of Estate Crops by Village and Type of Crops (ha) in Ilir Timur Dua Sub District 2019 dan 2020</i>	128
5.3.2. Produksi Perkebunan Menurut Kelurahan dan Jenis Tanaman (ton) di Kecamatan Ilir Timur Dua, 2019 dan 2020 / <i>Production of Estate by Village and Type of Crops (ton) in Ilir Timur Dua Sub District, 2019 and 2020</i>	130
6. Perdagangan dan Jasa / <i>Trade and Services</i>	
6.1. Jumlah Sarana Perdagangan Menurut Jenis dan Kelurahan di Kecamatan Ilir Timur Dua, 2017-2020 / <i>Number of Trade Facilities by Type and Village in Ilir Timur Dua Sub District, 2017-2020</i>	136
6.2. Jumlah Rumah Makan Menurut Kelurahan di Kecamatan Ilir Timur Dua, 2017-2020 / <i>Number of Restaurants by Village in Ilir Timur Dua Sub District, 2017-2020</i>	139
6.3. Jumlah Hotel / Penginapan dan Tempat Tidur Menurut Kelurahan di Kecamatan Ilir Timur Dua, 2020 / <i>Number of Hotel / Lodging and Bed by Village in Ilir Timur Dua Sub District, 2020</i>	140

List of Table

6.4.	Jumlah Lembaga Perbankan Menurut Jenis dan Kelurahan di Kecamatan Ilir Timur Dua, 2020 / <i>Number of Banking Institutions by Type and Village in Ilir Timur Dua Sub District, 2020</i>	141
6.5.	Jumlah Sarana dan Prasarana Ekonomi Menurut Menurut Kelurahan dan Jenis di Kecamatan Ilir Timur Dua, 2020 / <i>Number of Economic Facilities and Infrastructure According to Village and Types in Ilir Timur Dua Sub District, 2020</i>	142
6.6.	Banyaknya Lembaga Keuangan Yang Beroperasi Menurut Kelurahan dan Jenisnya di Kecamatan Ilir Timur Dua, 2020 / <i>Number of Financial Institutions Operating by Village and Types in Ilir Timur Dua Sub District, 2020</i>	145
6.7.	Banyaknya Koperasi yang Masih Aktif Menurut Kelurahan dan Jenis Koperasi di Kecamatan Ilir Timur Dua, 2020 / <i>Number of Cooperatives that are Still Active by Village and Types of Cooperatives in Ilir Timur Dua Sub District, 2020</i>	146
6.8.	Banyaknya Embung Desa Menurut Kelurahan di Kecamatan Ilir Timur Dua, 2019 dan 2020/ <i>Number of Village Embungs According to Village in Ilir Timur Dua Sub District, 2019 and 2020</i>	147

7. Transportasi dan Komunikasi / <i>Transportation and Communication</i>	
7.1. Transportasi / <i>Transportation</i>	
7.1.1. Sarana Transportasi Antar Kelurahan Menurut Kelurahan di Kecamatan Ilir Timur Dua, 2020/ <i>Inter-Urban Transportation Facilities by Village in Ilir Timur Dua Sub District, 2020</i>	152
7.1.2. Kondisi Jalan Antar Kelurahan Menurut Kelurahan di Kecamatan Ilir Timur Dua, 2020/ <i>Inter-Village Road Conditions According to Village in Ilir Timur Dua Sub District, 2020</i>	153
7.2. Komunikasi / <i>Communication</i>	
7.2.1. Jumlah Menara dan Operator Layanan Komunikasi Telepon Seluler Serta Kondisi Sinyal Telepon Seluler Menurut Kelurahan di Kecamatan Ilir Timur Dua, 2020/ <i>Number of Towers and Cellular Telephone Communication Service Operators and Cellular Phone Signal Conditions by Village in Ilir Timur Dua Sub District, 2020</i>	154
7.2.2. Keberadaan Kantor Pos / Pos Pembantu / Rumah Pos dan Perusahaan / Agen Jasa Ekspedisi Swasta Menurut Kelurahan di Kecamatan Ilir Timur Dua, 2020/ <i>The Existence of Post Offices / Auxiliary Posts / Post Houses and Companies / Private Forwarding Service Agents According to Village in Ilir Timur Dua Sub District, 2020</i>	155

Daftar Gambar/List of Pictures

Gambar/Picture	Halaman/Page
1. Peta Kecamatan Ilir Timur Dua / <i>Map of Ilir Timur Dua Sub District</i>	iii
2. Kepala BPS Kota Palembang / <i>Chief Statistician of Palembang Municipality</i>	iv

<https://palembangkota.bps.go.id>

<https://palembangkota.bps.go.id>



1

Geografi Geography



ULASAN

DESCRIPTION

Sebagai salah satu kecamatan di Kota Palembang, Ilir Timur Dua terletak sekitar 4,80 km dari pusat Kota Palembang

As one of the Sub District in Palembang Municipality, Ilir Timur Dua is located about 4.80 km from downtown of Palembang.

Kecamatan Ilir Timur Dua terdiri dari 6 (Enam) Kelurahan dengan luas Wilayah 10,82 km² yang berbatasan dengan :

Ilir Timur Dua Sub District consists of 6 (six) kelurahan with an area of 10.82km² which borders:

- Sebelah utara, berbatasan dengan, Kecamatan Kalidoni dan Kecamatan Sako
 - Sebelah timur, berbatasan dengan Kecamatan Kalidoni
 - Sebelah selatan, berbatasan dengan sungai Musi dan Kecamatan Seberang Ulu Dua
 - Sebelah barat, berbatasan dengan Kecamatan Ilir Timur Tiga
- *The north is bordered by , namely the Sub District of Kalidoni and of Sako Sub Districts*
 - *East side is bordered by Kalidoni Sub District*
 - *In the south it is bordered by Musi River and Seberang Ulu Dua Sub District*
 - *West side is bordered by Ilir Timur Tiga Sub District*

1. Geografi/Geography

Tabel 1.1.
Table

Luas Daerah, Persentase Terhadap Luas Kecamatan dan Jumlah Pulau Menurut Kelurahan di Kecamatan Ilir Timur Dua, 2020

Total Area, Percentage of Sub District Area and Number of Islands by Village in Ilir Timur Dua Sub District, 2020

Kelurahan Village	Luas (km ²) Total Area (square.km)	Persentase Terhadap Luas Kecamatan Percentage of Sub District Area	Jumlah Pulau Number of Islands
(1)	(2)	(3)	(4)
1. Lawangkidul	3,24	29,91	-
2. Tiga Ilir	0,60	8,80	-
3. Satu Ilir	0,89	13,05	1
4. Sungaibuah	1,39	14,52	-
5. Dua Ilir	2,14	19,65	-
6. Lima Ilir	2,56	25,81	-
Ilir Timur Dua	10,82	100,00	1

Sumber: Kantor Kecamatan Ilir Timur Dua

Source: Ilir Timur Dua Sub District Office

Tabel
Table

1.2.

Jarak Kantor Kelurahan ke Ibukota Kecamatan Ilir Timur Dua dan Pusat Kota Palembang, 2020
Distance of The Village Office to The Capital of Ilir Timur Dua Sub District and Downtown of Palembang, 2020

Kelurahan Village	Jarak ke Ibukota Kecamatan (km) Distance to The Capital Sub District (km)	Jarak ke Pusat kota Palembang (km) Distance to Downtown of Palembang (km)
(1)	(2)	(3)
1. Lawangkidul	1,00	4,00
2. Tiga Ilir	0,30	5,00
3. Satu Ilir	3,00	7,00
4. Sungaibuah	2,00	5,00
5. Dua Ilir	1,00	6,00
6. Lima Ilir	3,00	7,00
Ilir Timur Dua	-	4,80

Sumber: Kantor Kecamatan Ilir Timur Dua
Source: Ilir Timur Dua Sub District Office



<https://palembangkota.bps.go.id>

2

Pemerintahan Government



ULASAN

DESCRIPTION

Kecamatan Ilir Timur Duater bagi dalam 6 (Enam) kelurahan yaitu:

Ilir Timur Dua Sub District is divided in to 6 (six) villages, namely:

1. Kelurahan Lawangkidul
2. Kelurahan Tiga Ilir
3. Kelurahan Satu Ilir
4. Kelurahan Sungaibuah
5. Kelurahan Dua Ilir
6. Kelurahan Lima Ilir

1. *Kelurahan Lawangkidul*
2. *Kelurahan Tiga Ilir*
3. *Kelurahan Satu Ilir*
4. *Kelurahan Sungaibuah*
5. *Kelurahan Dua Ilir*
6. *Kelurahan Lima Ilir*

Jumlah Rukun Warga (RW) di kecamatan Ilir Timur Dua berjumlah 44 unit, yang membawahi 191 Rukun Tetangga (RT).

The number of hamlet in this Ilir Timur Dua Sub District is 44 unit, which hoversees 191 neighborhoods.

Kelurahan yang paling banyak memiliki RW dan RT di Kecamatan Ilir Timur Dua adalah Kelurahan Tiga Ilir dengan 10 RW dan 51 RT. Sedangkan Kelurahan Satu Ilir yang paling sedikit jumlah RW dan RT, sebanyak 4 RW dan 19 RT.

The village that has the most hamlets and neighborhoods in Ilir Timur Dua Sub District is Kelurahan Tiga Ilir with 10 hamlets and 51 neighborhoods. While Kelurahan Satu Ilir has the least hamlets and neighborhoods, as many as 4 hamlets 19 neighborhoods.

Government

2. Pemerintahan/Government

2.1. Pemerintahan/Government

Tabel
Table

2.1.1.

Jumlah Rukun Warga (RW), RukunTetangga (RT) dan Keluarga Menurut Kelurahan di Kecamatan Ilir Timur Dua, 2020

Number of Hamlet, Neighborhood and Family by Village in Ilir Timur Dua Sub District, 2020

Kelurahan Village	RukunWarga (RW) Hamlet	RukunTetangga (RT) Neighborhood	Keluarga Family
(1)	(2)	(3)	(4)
1. Lawangkidul	6	22	2.989
2. Tigallir	10	51	4.081
3. SatuIlir	4	19	1.811
4. Sungaibuah	7	32	3.925
5. Duallir	13	43	5.559
6. Lima Ilir	4	24	2.315
IlirTimurDua	44	191	20 686

Sumber: Kantor Kecamatan Ilir Timur Dua
Source: Ilir Timur Dua Sub District Office

2.2. Aparatur Sipil Negara/*Public Servant*

Tabel
Table

2.2.1.

Jumlah Pegawai Negeri Sipil Menurut Tingkat Pendidikan, Jenis Kelamin dan Unit Organisasi di Kecamatan Ilir Timur Dua, 2020
Number of Civil Servants by Education Level, Sex and Organization Unit in Ilir Timur Dua Sub District, 2020

Unit Organisasi <i>Organization Unit</i>	sampaidengan SD <i>up to Primary School</i>		SMP sederajat <i>Junior High School</i>		SMA sederajat <i>Senior High School</i>	
	Laki-laki <i>Male</i>	Peremp uan <i>Female</i>	Laki-laki <i>Male</i>	Peremp uan <i>Female</i>	Laki-laki <i>Male</i>	Peremp uan <i>Female</i>
(1)	(2)	(3)	(4)	(5)	(6)	(7)
1. Kelurahan Lawangkidul	-	-	-	-	-	1
2. Kelurahan Tiga Ilir	-	-	-	-	1	-
3. Kelurahan Satu Ilir	-	-	-	-	1	-
4. Kelurahan Sungaibuah	-	-	-	-	-	-
5. Kelurahan Dua Ilir	-	-	-	-	-	1
6. Kelurahan Lima Ilir	-	-	-	-	1	-
Kecamatan Ilir Timur Dua	-	-	-	-	3	2

Lanjutan Tabel/Continued Table 2.2.1.

Unit Organisasi Organization Unit	Diploma I, II Diploma I, II		Diploma III /Sarjana Muda Diploma III /Bachelor		Sarjana/PascaSarjana University Graduates	
	Laki-laki Male	Perempuan Female	Laki-laki Male	Perempuan Female	Laki-laki Male	Perempuan Female
(1)	(8)	(9)	(10)	(11)	(12)	(13)
1. Kelurahan Lawangkidul	-	-	1	-	2	1
2. Kelurahan Tiga Ilir	-	-	-	-	3	-
3. Kelurahan Satu Ilir	-	-	-	-	2	2
4. Kelurahan Sungaibuah	-	-	-	1	1	2
5. Kelurahan Dua Ilir	-	-	-	-	4	2
6. Kelurahan Lima Ilir	-	-	-	-	2	1
Kecamatan Ilir Timur Dua	-	-	1	-	9	5

Sumber: Kantor Kecamatan Ilir Timur Dua
Source: Ilir Timur Dua Sub District Office

Tabel 2.2.2.
Table

Jumlah Pegawai Negeri Sipil Menurut Golongan, Jenis Kelamin dan Unit Organisasi di Kecamatan Ilir Timur Dua, 2020
Number of Civil Servants by Range, Sex and Organization Unit in Ilir Timur Dua Sub District, 2020

Unit Organisasi Organization Unit	Golongan I Range I		Golongan II Range II		Golongan III Range III		Golongan IV Range IV	
	Laki-laki Male	Perempuan Female	Laki-laki Male	Perempuan Female	Laki-laki Male	Perempuan Female	Laki-laki Male	Perempuan Female
(1)	(2)	(3)	(4)	(5)	(6)	(7)	(8)	(9)
1. Kelurahan Lawangkidul	-	-	1	-	2	2	-	-
2. Kelurahan Tiga Ilir	-	-	1	-	3	-	-	-
3. Kelurahan Satu Ilir	-	-	-	-	1	2	2	-
4. Kelurahan Sungaibuah	-	-	-	-	1	3	-	-
5. Kelurahan Dua Ilir	-	-	-	-	4	1	-	-
6. Kelurahan Lima Ilir	-	1	1	-	2	1	1	-
Kecamatan Ilir Timur Dua	-	1	3	-	8	4	2	1

Sumber: Kantor Kecamatan Ilir Timur Dua
Source: Ilir Timur Dua Sub District Office

Tabel
Table

2.2.3.

Jumlah Pegawai Negeri Sipil dan TNI/Polri Menurut Golongan, Jenis Kelamin dan Unit Organisasi di Kecamatan Ilir Timur Dua, 2020
Number of Civil Servants and TNI/Polri by Range, Sex and Organization Unit in Ilir Timur Dua Sub District, 2020

Unit Organisasi <i>Organization Unit</i>	Golongan I <i>Range I</i>		Golongan II <i>Range II</i>		Golongan III <i>Range III</i>		Golongan IV <i>Range IV</i>	
	Laki-laki <i>Male</i>	Perempuan <i>Female</i>	Laki-laki <i>Male</i>	Perempuan <i>Female</i>	Laki-laki <i>Male</i>	Perempuan <i>Female</i>	Laki-laki <i>Male</i>	Perempuan <i>Female</i>
(1)	(2)	(3)	(4)	(5)	(6)	(7)	(8)	(9)
1. BPS	-	-	-	-	1	-	-	-
2. Kantor Urusan Agama	-	-	1	2	5	8	1	-
3. Babinkamtibmas	-	-	6	-	-	-	-	-
4. Babinsa	-	-	6	-	-	-	-	-
5. PUSKEMAS SebelasIlir	-	-	-	-	-	-	-	-
6. UPTD-Disdikpora	-	-	3	1	3	6	-	-
7. UPTD-BPPD	-	-	-	-	-	-	-	-
8. UPTD-DKK	-	-	-	-	-	-	-	-
9. UPTD-BKB-PP	-	-	-	2	-	3	-	-

Sumber: Kantor Kecamatan Ilir Timur Dua
Source: Ilir Timur Dua Sub District Office

<http://palembangkota.bps.go.id>

3

*Kependudukan
Population*



ULASAN**DESCRIPTION**

Penduduk Kecamatan Ilir Timur Dua berdasarkan Sensus Penduduk 2020 sebanyak 85.460 jiwa yang terdiri atas 42.561 jiwa penduduk laki-laki dan 42.899 jiwa penduduk perempuan

Sementara itu besarnya angka rasio jenis kelamin tahun 2020 penduduk laki-laki terhadap penduduk perempuan sebesar 99,2 persen yang berarti bahwa jumlah penduduk perempuan lebih besar dibandingkan dengan jumlah penduduk laki-laki.

Kepadatan penduduk di Kecamatan Ilir Timur Dua tahun 2020 mencapai 7.898 jiwa/km². Kepadatan Penduduk di Kecamatan Ilir Timur Dua cukup beragam, dengan kepadatan penduduk tertinggi terletak di Kelurahan Tiga Ilir dengan kepadatan sebesar 28.967 jiwa/km² dan terendah di Kelurahan Lawangkidul sebesar 3.520 jiwa/km².

Ilir Timur Dua Sub District population based on 2020 Population Census were 85,460 people consisting of 42,561 in habitants of the male and 42,899 female population people

While the magnitude of the sex ratio in 2020 the male population towards the female population are 99.2 percent which means that the female population is greater than the total population of male.

Population density of Ilir Timur Dua Sub District in 2020 reached 7,898 people/square-km. Population density in Ilir Timur Dua Sub District is quite diverse with the highest population density located in Kelurahan Tiga Ilir with a density of 28,967 people/square-km and the lowest in Kelurahan Lawangkidul of 3,520 people/square-km.

3. Kependudukan/*Populations*

**Tabel
Table**

3.1.

Penduduk, Laju Pertumbuhan Penduduk, Distribusi Persentase Penduduk, Kepadatan Penduduk dan Rasio Jenis Kelamin Menurut Kelurahan di Kecamatan Ilir Timur Dua, 2020
Population, Population Growth Rate, Percentage Distribution of Population, Population Density and Sex Ratio by Village in Ilir Timur Dua, 2020

Kelurahan Village	Penduduk (ribu)¹ Population (thousand)¹	Laju Pertumbuhan Penduduk per Tahun 2010-2020²³ Annual Growth Rate of Population (%) 2010- 2020²³
(1)	(2)	(3)
1. Lawangkidul	11,404	...
2. Tiga Ilir	17,380	...
3. Satu Ilir	6,242	...
4. Sungaibuah	15,385	...
5. Dua Ilir	22,908	...
6. Lima Ilir	12,141	...
Ilir Timur Dua	85,460	...

Lanjutan Tabel/Continued Table 3.1.

Kelurahan Village	Persentase Penduduk Percentage of Total Population	Kepadatan Penduduk(per km²)^a Population Density (per sq.km)^a
(1)	(4)	(5)
1. Lawangkidul	13,34	3 520
2. Tiga Ilir	20,34	28 967
3. Satu Ilir	7,30	7 013
4. Sungaibuah	18,00	11 068
5. Dua Ilir	26,81	10 705
6. Lima Ilir	14,21	4 743
Ilir Timur Dua	100,00	7 898

Populations

Lanjutan Tabel/Continued Table 3.1.

Kelurahan Village	Laki-Laki Male	Perempuan Female	Rasio Jenis Kelamin Sex Ratio
(1)	(6)	(7)	(8)
1. Lawangkidul	5 734	5 670	101,1
2. Tiga Ilir	8 577	8 803	97,4
3. Satu Ilir	3 131	3 111	100,6
4. Sungaibuah	7 596	7 789	97,5
5. Dua Ilir	11 403	11 505	99,1
6. Lima Ilir	6 120	6 021	101,6
Ilir Timur Dua	42 561	42 899	99,2

- Catatan/Note:
- 1 Hasil SP2020 (September) / *The result of the 2020 Population Census (September)*
 - 2 Laju pertumbuhan penduduk dihitung berdasarkan penduduk hasil SP2010 dengan kondisi kelurahan tahun 2020, dibandingkan dengan penduduk hasil SP2020 / *The growth rate refers to the change of population resulting from 2010 Population Census with kelurahan condition in 2020 and population resulting from 2020 Population Census.*
 - 3 Laju pertumbuhan penduduk terlalu tinggi atau Negatif karena adanya perubahan wilayah pada kelurahan pada SP2010 dan SP2020 / *The growth rate is too high or negative due to change in the area of kelurahan between SP2010 and SP2020*
 - 4 Luas kelurahan berdasarkan Kantor Kecamatan Ilir Timur Dua / *Kelurahan area based on Ilir Timur Dua Sub District Office*

Sumber / Source: BPS / BPS-Statistics Indonesia

Tabel 3.2. Jumlah Penduduk Menurut Kelompok Umur dan Jenis Kelamin di Kecamatan Ilir Timur Dua, 2020
Population by Age Group and Sex in Ilir Timur Dua Sub District, 2020

Kelompok Umur Age Group	Jenis Kelamin Sex		Jumlah Total
	Laki-Laki Male	Perempuan Female	
(1)	(2)	(3)	(4)
0 - 14	10 916	10 403	21 319
15 - 64	29 073	29 183	58 256
+ 65	2 572	3 313	5 885

Catatan/Note: Hasil Perapihan Umur dari Data Administrasi kependudukan dan Sensus 2020 (September) / *The Result of Smoothed Single Year of Age from Population Administration Data and the 2020 Population Census (September)*

Sumber / Source: BPS, Sensus Penduduk 2020/ *BPS-Statistics Indonesia, 2020 Population Census*

<http://palembangkota.bps.go.id>

4

Sosial dan Kesejahteraan Rakyat
Social and Welfare



ULASAN**DESCRIPTION****Pendidikan****Education**

Dalam bidang pendidikan, variabel-variabel seperti jumlah sekolah, jumlah murid dan jumlah guru sering kali ditampilkan untuk menggambarkan situasi pendidikan. Misalnya dua variabel terakhir diatas dapat digunakan untuk menghitung rasio murid-guru.

In education, variables such as number of school buildings, number of pupils, and number of teachers are shown to analyse situation of education. For example, the last two variables can be calculated to obtain student-teacher ratio.

Pada tahun ajaran 2020/2021, Kecamatan Ilir Timur Duasekolah sebanyak 55 sekolah yang terdiri atas 30 Sekolah Dasar (SD) dan Madrasah Ibtidaiyah (MI), 13 Sekolah Menengah Pertama (SMP) dan Madrasah Tsanawiyah (MTs), serta 12 Sekolah Menengah Atas (SMA), Sekolah Menengah Kejuruan (SMK) dan Madrasah Aliyah (MA).

In academic year 2020/2021, Ilir Timur Dua Sub District had 55 school buildings consisting of 30 elementary schools (SD) and Madrasah Ibtidaiyah (MI), 13 junior high schools (SMP) and Madrasah Tsanawiyah (MTs), and 12 senior high schools (SMA), Vocational High Schools and Madrasah Aliyah (MA).

Selama tahun ajaran 2020/2021, jumlah murid SD sederajat sebanyak 8.166 orang, SMP sederajat sebanyak 2.906 orang, dan murid SMA sederajat sebanyak 3.612 orang

During 2020/2021, there were 8,166 elementary school students, 2,906 junior high school students, and 3,612 senior high school students.

Jumlah guru yang mengajar di masing-masing sekolah pada tahun 2020/2021 ini terdiri atas 423 guru SD sederajat, 191 orang guru SMP sederajat, serta 223 orang guru SMA sederajat

The number of teachers teaching in those schools in 2020/2021 consisted of 423 elementary school teachers, 191 junior high school teachers, and 223 senior high school teachers.

Kesehatan

Pada tahun 2020, ada 3 unit rumah sakit. Fasilitas kesehatan lainnya seperti puskesmas berjumlah 4 unit.

Di bidang Keluarga Berencana pada tahun 2020 ini jumlah peserta KB aktif sebanyak 10.097 dimana sebagian besar peserta KB aktif menggunakan metode kontrasepsi suntikan yang mencapai 39,31 persen atau sebesar 3.969 orang.

Agama dan Sosial Lainnya

Jumlah agama yang ada di Kecamatan Ilir Timur Dua meliputi 5 agama yaitu Islam, Katolik, Protestan, Budha dan Hindu.

Pada tahun 2020, mayoritas penduduk di Kecamatan Ilir Timur Dua beragama Islam.

Seiring dengan banyaknya umat Islam di Kecamatan Ilir Timur Dua, tempat ibadah pun didominasi oleh tempat peribadatan agama Islam dengan jumlah masjid dan mushola beserta langgar.

Health

In 2020, the number of hospitals was 3 units. Other facilities was public health centres consecutively 4 units.

In the field of family planing in year 2020, participants reached 10,097 participants. Among those participants, injection was the most used method for contraception which reached 39.31 percent or 3,969 participants.

Religion and Others Social Affairs

There are five religions in Ilir Timur Dua Subdistrict. They are Islam, Catholic, Christian, Buddhism, and Hindu.

In 2020, the majority of the population in Ilir Timur Dua Subdistrict is Muslim.

Along with the number of Muslims in the Sub District of Ilir Timur Dua, the place of worship was dominated by places of worship of Islam with the number of mosques and prayer rooms and langgar.

4. Sosial/Social

4.1. Pendidikan/Education

Tabel
Table

4.1.1.

Jumlah Kelurahan yang Memiliki Fasilitas Pendidikan Menurut Tingkat Pendidikan dan Kelurahan di Kecamatan Ilir Timur Dua, 2018, 2019 dan 2020

Number of Village Having Educational Facilities by Educational Level and Village in Ilir Timur Dua Sub District, 2018, 2019 and 2020

Kelurahan Village	SD/Primary School			SMP/Junior High School		
	2018	2019	2020	2018	2019	2020
(1)	(2)	(3)	(4)	(5)	(6)	(7)
1. Lawang Kidul	1	1	1	1	1	1
2. Tiga Ilir	1	1	1	1	1	1
3. Satu Ilir	1	1	1	1	1	1
4. Sungaibuah	1	1	1	1	1	1
5. Dua Ilir	1	1	1	1	1	1
6. Lima Ilir	1	1	1	1	1	1
Ilir Timur Dua	6	6	6	6	6	6

Lanjutan Tabel/Continued Table 4.1.1.

Kelurahan <i>Village</i>	SMA/ <i>Senior High School</i>			SMK/ <i>Vocational High School</i>		
	2018	2019	2020	2018	2019	2020
(1)	(8)	(9)	(10)	(11)	(12)	(13)
1. Lawang Kidul	1	1	1	1	1	1
2. Tiga Ilir	-	-	-	-	-	-
3. Satu Ilir	-	-	-	1	1	1
4. Sungaibuah	1	1	1	1	1	1
5. Dua Ilir	1	1	1	1	1	1
6. Lima ilir	1	1	1	1	1	1
Ilir Timur Dua	4	4	4	5	5	5

Lanjutan Tabel/*Continued Table 4.1.1.*

Kelurahan <i>Village</i>	Universitas/ <i>University</i>		
	2018	2019	2020
(1)	(14)	(15)	(16)
1. Lawang Kidul	1	1	1
2. Tiga Ilir	-	-	-
3. Satu Ilir	-	-	-
4. Sungaibuah	1	1	1
5. Dua Ilir	1	1	1
6. Lima ilir	1	1	1
Ilir Timur Dua	4	4	4

Sumber: BPS, Pendataan Potensi Desa (PODES)

Source: BPS-Statistic of Indonesia, Village Potential Data Collection

Tabel 4.1.2. **Jumlah Sekolah, Guru dan Murid Taman Kanak-Kanak (TK) dibawah Kementerian Pendidikan dan Kebudayaan Menurut Kelurahan di Kecamatan Ilir Timur Dua, (2020/2021)**
Table 4.1.2. **Number of Schools, Teachers and Pupils in Kindegardens under The Ministry of Education and Culture by Village in Ilir Timur Dua Sub District, (2020/2021)**

Kelurahan <i>Village</i>	Sekolah/Schools		
	Negeri/ <i>Public</i>	Swasta/ <i>Private</i>	Jumlah/ <i>Total</i>
(1)	(2)	(3)	(4)
1. Lawang Kidul	-	2	2
2. Tiga Ilir	-	5	5
3. Satu Ilir	-	-	-
4. Sungaibuah	-	6	6
5. Dua Ilir	-	4	4
6. Lima ilir	1	-	1
Ilir Timur Dua	1	17	18

Lanjutan Tabel/*Continued Table 4.1.2.*

Kelurahan <i>Village</i>	Guru/ <i>Teachers</i>		
	Negeri/ <i>Public</i>	Swasta/ <i>Private</i>	Jumlah/ <i>Total</i>
(1)	(5)	(6)	(7)
1. Lawang Kidul	-	8	8
2. Tiga Ilir	-	22	22
3. Satu Ilir	-	-	-
4. Sungaibuah	-	13	13
5. Dua Ilir	-	11	11
6. Lima ilir	3	-	3
Ilir Timur Dua	3	54	57

Lanjutan Tabel/Continued Table 4.1.2.

Kelurahan Village	Murid/Students		
	Negeri/Public	Swasta/Private	Jumlah/Total
(1)	(8)	(9)	(10)
1. Lawang Kidul	-	67	67
2. Tiga Ilir	-	184	184
3. Satu Ilir	-	-	-
4. Sungaibuah	-	156	156
5. Dua Ilir	-	120	120
6. Lima Ilir	19	-	19
Ilir Timur Dua	19	527	546

Sumber: Kementerian Pendidikan dan Kebudayaan, Data Semester Ganjil
Source: Ministry of Educations and Culture, Odd Semester Data

Tabel
Table 4.1.3.

Jumlah Sekolah, Guru dan Murid Raudatul Afthal (RA) dibawah Kementerian Agama Menurut Kelurahan di Kecamatan Ilir Timur Dua, (2020/2021)
Number of Schools, Teachers and Pupils in Raudatul Afthal (RA) under The Ministry of Religious Affairs by Village in Ilir Timur Dua Sub District, (2020/2021)

Kelurahan Village	Sekolah/Schools		
	Negeri/Public	Swasta/Private	Jumlah/Total
(1)	(2)	(3)	(4)
1. Lawang Kidul	-	2	2
2. Tiga Ilir	-	1	1
3. Satu Ilir	-	-	-
4. Sungaibuah	-	-	-
5. Dua Ilir	-	-	-
6. Lima ilir	-	-	-
Ilir Timur Dua	-	3	3

Lanjutan Tabel/Continued Table 4.1.3.

Kelurahan Village	Guru/Teachers		
	Negeri/Public	Swasta/Private	Jumlah/Total
(1)	(5)	(6)	(7)
1. Lawang Kidul	-	7	7
2. Tiga Ilir	-	7	7
3. Satu Ilir	-	-	-
4. Sungaibuah	-	-	-
5. Dua Ilir	-	-	-
6. Lima ilir	-	-	--
Ilir Timur Dua	-	14	14

Lanjutan Tabel/*Continued Table 4.1.3.*

Kelurahan <i>Village</i>	Murid/ <i>Students</i>		
	Negeri/ <i>Public</i>	Swasta/ <i>Private</i>	Jumlah/ <i>Total</i>
(1)	(8)	(9)	(10)
1. Lawang Kidul	-	69	69
2. Tiga Ilir	-	45	45
3. Satu Ilir	-	-	-
4. Sungaibuah	-	-	-
5. Dua Ilir	-	-	-
6. Lima Ilir	-	-	-
Ilir Timur Dua	-	144	144

Sumber: Kementerian Agama, Data Semester Ganjil
 Source: Ministry of Religion, Odd Semester Data

Tabel 4.1.4. Jumlah Sekolah, Guru dan Murid Sekolah Dasar (SD) dibawah Kementerian Pendidikan dan Kebudayaan Menurut Kelurahan di Kecamatan Ilir Timur Dua, (2020/2021)
Table *Number of Schools, Teachers and Pupils in Primary Schools under The Ministry of Education and Culture by Village in Ilir Timur Dua Sub District, (2020/2021)*

Kelurahan Village	Sekolah/Schools		
	Negeri/Public	Swasta/Private	Jumlah/Total
(1)	(2)	(3)	(4)
1. Lawang Kidul	1	-	1
2. Tiga Ilir	4	2	6
3. Satu Ilir	1	-	1
4. Sungaibuah	4	-	4
5. Dua Ilir	3	4	7
6. Lima ilir	-	2	2
Ilir Timur Dua	13	8	21

Lanjutan Tabel/*Continued Table 4.1.4.*

Kelurahan <i>Village</i>	Guru/ <i>Teachers</i>		
	Negeri/ <i>Public</i>	Swasta/ <i>Private</i>	Jumlah/ <i>Total</i>
(1)	(5)	(6)	(7)
1. Lawang Kidul	25	-	25
2. Tiga Ilir	61	29	90
3. Satu Ilir	13	-	13
4. Sungaibuah	59	-	59
5. Dua Ilir	58	58	116
6. Lima ilir	-	19	19
Ilir Timur Dua	216	106	322

Lanjutan Tabel/Continued Table 4.1.4.

Kelurahan Village	Murid/Students		
	Negeri/Public	Swasta/Private	Jumlah/Total
(1)	(8)	(9)	(10)
1. Lawang Kidul	539	-	539
2. Tiga Ilir	1 510	476	1 986
3. Satu Ilir	227	-	227
4. Sungaibuah	1 238	-	1 238
5. Dua Ilir	1 477	1 174	2 651
6. Lima Ilir	-	350	350
Ilir Timur Dua	4 991	2 000	6 991

Sumber: Kementerian Pendidikan dan Kebudayaan, Data Semester Ganjil
Source: Ministry of Educations and Culture, Odd Semester Data

Tabel 4.1.5. Jumlah Sekolah, Guru dan Murid Madrasah Ibtidaiyah (MI) dibawah Kementerian Agama Menurut Kelurahan di Kecamatan Ilir Timur Dua, (2020/2021)
Table *Number of Schools, Teachers and Pupils in Madrasah Ibtidaiyah (MI) under The Ministry of Religious Affairs by Village in Ilir Timur Dua Sub District, (2020/2021)*

Kelurahan Village	Sekolah/Schools		
	Negeri/Public	Swasta/Private	Jumlah/Total
(1)	(2)	(3)	(4)
1. Lawang Kidul	-	5	5
2. Tiga Ilir	-	1	1
3. Satu Ilir	-	2	2
4. Sungaibuah	-	-	-
5. Dua Ilir	-	1	1
6. Lima ilir	-	-	-
Ilir Timur Dua	-	9	9

Lanjutan Tabel/Continued Table 4.1.5.

Kelurahan <i>Village</i>	Guru/ <i>Teachers</i>		
	Negeri/ <i>Public</i>	Swasta/ <i>Private</i>	Jumlah/ <i>Total</i>
(1)	(5)	(6)	(7)
1. Lawang Kidul	-	50	50
2. Tiga Ilir	-	15	15
3. Satu Ilir	-	21	21
4. Sungaibuah	-	-	-
5. Dua Ilir	-	15	15
6. Lima Ilir	-	-	-
Ilir Timur Dua	-	101	101

Lanjutan Tabel/*Continued Table 4.1.5.*

Kelurahan <i>Village</i>	Murid/ <i>Students</i>		
	Negeri/ <i>Public</i>	Swasta/ <i>Private</i>	Jumlah/ <i>Total</i>
(1)	(8)	(9)	(10)
1. Lawang Kidul	-	679	679
2. Tiga Ilir	-	148	148
3. Satu Ilir	-	250	250
4. Sungaibuah	-	-	-
5. Dua Ilir	-	98	98
6. Lima ilir	-	-	-
Ilir Timur Dua	-	1 175	1 175

Sumber: Kementerian Agama, Data Semester Ganjil
 Source: Ministry of Religion, Odd Semester Data

Tabel 4.1.6. Jumlah Sekolah, Guru dan Murid Sekolah Menengah Pertama (SMP) dibawah Kementerian Pendidikan dan Kebudayaan Menurut Kelurahan di Kecamatan Ilir Timur Dua, (2020/2021)
Table *Number of Schools, Teachers and Pupils in Junior High Schools under The Ministry of Education and Culture by Village in Ilir Timur Dua Sub District, (2020/2021)*

Kelurahan Village	Sekolah/Schools		
	Negeri/Public	Swasta/Private	Jumlah/Total
(1)	(2)	(3)	(4)
1. Lawang Kidul	-	1	1
2. Tiga Ilir	-	2	2
3. Satu Ilir	-	2	2
4. Sungaibuah	1	1	2
5. Dua Ilir	1	2	3
6. Lima ilir	-	1	1
Ilir Timur Dua	2	9	11

Lanjutan Tabel/Continued Table 4.1.6.

Kelurahan Village	Guru/Teachers		
	Negeri/Public	Swasta/Private	Jumlah/Total
(1)	(5)	(6)	(7)
1. Lawang Kidul	-	10	10
2. Tiga Ilir	-	18	18
3. Satu Ilir	-	13	13
4. Sungaibuah	39	5	44
5. Dua Ilir	55	8	63
6. Lima ilir	-	16	16
Ilir Timur Dua	94	70	164

Lanjutan Tabel/*Continued Table 4.1.6.*

Kelurahan <i>Village</i>	Murid/ <i>Students</i>		
	Negeri/ <i>Public</i>	Swasta/ <i>Private</i>	Jumlah/ <i>Total</i>
(1)	(8)	(9)	(10)
1. Lawang Kidul	-	131	131
2. Tiga Ilir	-	214	214
3. Satu Ilir	-	164	164
4. Sungaibuah	667	60	727
5. Dua Ilir	1 045	139	1 184
6. Lima ilir	-	336	336
Ilir Timur Dua	1 712	1 044	2 756

Sumber: Kementerian Pendidikan dan Kebudayaan, Data Semester Ganjil

Source: Ministry of Educations and Culture, Odd Semester Data

Tabel 4.1.7. Jumlah Sekolah, Guru dan Murid Madrasah Tsanawiyah (MTs) dibawah Kementerian Agama Menurut Kelurahan di Kecamatan Ilir Timur Dua, (2020/2021)
Table 4.1.7. *Number of Schools, Teachers and Pupils in Madrasah Tsanawiyah (MTs) under The Ministry of Religious Affairs by Village in Ilir Timur Dua Sub District, (2020/2021)*

Kelurahan Village	Sekolah/Schools		
	Negeri/Public	Swasta/Private	Jumlah/Total
(1)	(2)	(3)	(4)
1. Lawang Kidul	-	1	1
2. Tiga Ilir	-	-	-
3. Satu Ilir	-	-	-
4. Sungaibuah	-	-	-
5. Dua Ilir	-	1	1
6. Lima ilir	-	-	-
Ilir Timur Dua	-	2	2

Lanjutan Tabel/Continued Table 4.1.7.

Kelurahan Village	Guru/Teachers		
	Negeri/Public	Swasta/Private	Jumlah/Total
(1)	(5)	(6)	(7)
1. Lawang Kidul	-	15	15
2. Tiga Ilir	-	-	-
3. Satu Ilir	-	-	-
4. Sungaibuah	-	-	-
5. Dua Ilir	-	12	12
6. Lima ilir	-	-	-
Ilir Timur Dua	-	27	27

Lanjutan Tabel/*Continued Table 4.1.7.*

Kelurahan <i>Village</i>	Murid/ <i>Students</i>		
	Negeri/ <i>Public</i>	Swasta/ <i>Private</i>	Jumlah/ <i>Total</i>
(1)	(8)	(9)	(10)
1. Lawang Kidul	-	98	98
2. Tiga Ilir	-	-	-
3. Satu Ilir	-	-	-
4. Sungaibuah	-	-	-
5. Dua Ilir	-	52	52
6. Lima Ilir	-	-	-
Ilir Timur Dua	-	150	150

Sumber: Kementerian Agama, Data Semester Ganjil
 Source: Ministry of Religion, Odd Semester Data

Tabel 4.1.8. Jumlah Sekolah, Guru dan Murid Sekolah Menengah Atas (SMA) dibawah Kementerian Pendidikan dan Kebudayaan Menurut Kelurahan di Kecamatan Ilir Timur Dua, (2020/2021)
Table *Number of Schools, Teachers and Pupils in Senior High Schools under The Ministry of Education and Culture by Village in Ilir Timur Dua Sub District, (2020/2021)*

Kelurahan Village	Sekolah/Schools		
	Negeri/Public	Swasta/Private	Jumlah/Total
(1)	(2)	(3)	(4)
1. Lawang Kidul	-	1	1
2. Tiga Ilir	-	-	-
3. Satu Ilir	-	-	-
4. Sungaibuah	1	1	2
5. Dua Ilir	-	1	1
6. Lima ilir	-	1	1
Ilir Timur Dua	1	4	5

Lanjutan Tabel/*Continued Table 4.1.8.*

Kelurahan <i>Village</i>	Guru/ <i>Teachers</i>		
	Negeri/ <i>Public</i>	Swasta/ <i>Private</i>	Jumlah/ <i>Total</i>
(1)	(5)	(6)	(7)
1. Lawang Kidul	-	10	10
2. Tiga Ilir	-	-	-
3. Satu Ilir	-	-	-
4. Sungaibuah	66	8	74
5. Dua Ilir	-	17	17
6. Lima Ilir	-	22	22
Ilir Timur Dua	66	57	123

Lanjutan Tabel/*Continued Table 4.1.8.*

Kelurahan <i>Village</i>	Murid/ <i>Students</i>		
	Negeri/ <i>Public</i>	Swasta/ <i>Private</i>	Jumlah/ <i>Total</i>
(1)	(8)	(9)	(10)
1. Lawang Kidul	-	79	79
2. Tiga Ilir	-	-	-
3. Satu Ilir	-	-	-
4. Sungaibuah	1 011	144	1 155
5. Dua Ilir	-	431	431
6. Lima ilir	-	277	277
Ilir Timur Dua	1 011	931	1 942

Sumber: Kementerian Pendidikan dan Kebudayaan, Data Semester Ganjil

Source: Ministry of Educations and Culture, Odd Semester Data

Tabel
Table 4.1.9. **Jumlah Sekolah, Guru dan Murid Sekolah Menengah Kejuruan (SMK) dibawah Kementerian Pendidikan dan Kebudayaan Menurut Kelurahan di Kecamatan Ilir Timur Dua, (2020/2021)**
Number of Schools, Teachers and Pupils in Vocational High Schools under The Ministry of Education and Culture by Village in Ilir Timur Dua Sub District, (2020/2021)

Kelurahan Village	Sekolah/Schools		
	Negeri/Public	Swasta/Private	Jumlah/Total
(1)	(2)	(3)	(4)
1. Lawang Kidul	-	1	1
2. Tiga Ilir	-	-	-
3. Satu Ilir	-	1	1
4. Sungaibuah	-	1	1
5. Dua Ilir	-	1	1
6. Lima Ilir	-	3	3
Ilir Timur Dua	-	7	7

Lanjutan Tabel/Continued Table 4.1.9.

Kelurahan Village	Guru/Teachers		
	Negeri/Public	Swasta/Private	Jumlah/Total
(1)	(5)	(6)	(7)
1. Lawang Kidul	-	20	20
2. Tiga Ilir	-	-	-
3. Satu Ilir	-	8	8
4. Sungaibuah	-	5	5
5. Dua Ilir	-	3	3
6. Lima Ilir	-	64	64
Ilir Timur Dua	-	100	100

Lanjutan Tabel/*Continued Table 4.1.9.*

Kelurahan <i>Village</i>	Murid/ <i>Students</i>		
	Negeri/ <i>Public</i>	Swasta/ <i>Private</i>	Jumlah/ <i>Total</i>
(1)	(8)	(9)	(10)
1. Lawang Kidul	-	176	176
2. Tiga Ilir	-	-	-
3. Satu Ilir	-	26	26
4. Sungaibuah	-	119	119
5. Dua Ilir	-	48	48
6. Lima ilir	-	1 301	1 301
Ilir Timur Dua	-	1 670	1 670

Sumber: Kementerian Pendidikan dan Kebudayaan, Data Semester Ganjil
 Source: Ministry of Educations and Culture, Odd Semester Data

Tabel
Table 4.1.10.

Jumlah Sekolah, Guru dan Murid Madrasah Aliyah (MA) dibawah Kementerian Agama Menurut Kelurahan di Kecamatan Ilir Timur Dua, (2020/2021)
Number of Schools, Teachers and Pupils in Madrasah Aliyah (MA) under The Ministry of Religious Affairs by Village in Ilir Timur Dua Sub District, (2020/2021)

Kelurahan Village	Sekolah/Schools		
	Negeri/Public	Swasta/Private	Jumlah/Total
(1)	(2)	(3)	(4)
1. Lawang Kidul	-	-	-
2. Tiga Ilir	-	-	-
3. Satu Ilir	-	-	-
4. Sungaibuah	-	-	-
5. Dua Ilir	-	-	-
6. Lima ilir	-	-	-
Ilir Timur Dua	-	-	-

Lanjutan Tabel/*Continued Table 4.1.10.*

Kelurahan <i>Village</i>	Guru/ <i>Teachers</i>		
	Negeri/ <i>Public</i>	Swasta/ <i>Private</i>	Jumlah/ <i>Total</i>
(1)	(5)	(6)	(7)
1. Lawang Kidul	-	-	-
2. Tiga Ilir	-	-	-
3. Satu Ilir	-	-	-
4. Sungaibuah	-	-	-
5. Dua Ilir	-	-	-
6. Lima ilir	-	-	-
Ilir Timur Dua	-	-	-

Lanjutan Tabel/Continued Table 4.1.10.

Kelurahan Village	Murid/Students		
	Negeri/Public	Swasta/Private	Jumlah/Total
(1)	(8)	(9)	(10)
1. Lawang Kidul	-	-	-
2. Tiga Ilir	-	-	-
3. Satu Ilir	-	-	-
4. Sungaibuah	-	-	-
5. Dua Ilir	-	-	-
6. Lima ilir	-	-	-
Ilir Timur Dua	-	-	-

Sumber: Kementerian Agama, Data Semester Ganjil
Source: Ministry of Religion, Odd Semester Data

Tabel
Table 4.1.11.

Jumlah Pondok Pesantren, Ustadz dan Santri Menurut Kelurahan di Kecamatan Ilir Timur Dua, (2020/2021)
Number of Islamic Boarding Schools, Teachers and Pupils by Village in Ilir Timur Dua Sub District, (2020/2021)

Kelurahan Village	Pondok Pesantren Islamic Boarding Schools	Ustadz Teachers	Santri Students
(1)	(2)	(3)	(4)
1. Lawang Kidul	1	23	232
2. Tiga Ilir	-	-	-
3. Satu Ilir	-	-	-
4. Sungaibuah	-	-	-
5. Dua Ilir	-	-	-
6. Lima ilir	-	-	-
Ilir Timur Dua	1	23	232

Sumber: Kementerian Agama, Data Semester Ganjil

Source: Ministry of Religion, Odd Semester Data

Tabel
Table 4.1.12.

Jumlah Perguruan Tinggi Swasta, Dosen dan Mahasiswa Menurut Kelurahan di Kecamatan Ilir Timur Dua, (2020/2021)
Number of Private Universities, Lectureres and Students by Village in Ilir Timur Dua Sub District, (2020/2021)

Kelurahan Village	Perguruan Tinggi Swasta Private University	Dosen Lecturer	Mahasiswa Students
(1)	(2)	(3)	(4)
1. Lawang Kidul	3
2. Tiga Ilir	-	-	-
3. Satu Ilir	-	-	-
4. Sungaibuah	-	-	-
5. Dua Ilir	1
6. Lima ilir	2
Ilir Timur Dua	6

Sumber: LLDIKTI Wilayah II
Source: LLDIKTI Region II

Tabel 4.1.13. Jumlah Sekolah Dasar (SD) Menurut Kelurahan di Kecamatan Ilir Timur Dua, 2020/2021
Number of Primary Schools by Village in Ilir Timur Dua Sub District, 2020/2021

Kelurahan <i>Village</i>	Sekolah/ <i>Schools</i>		
	Negeri/ <i>Public</i>	Swasta/ <i>Private</i>	Jumlah/ <i>Total</i>
(1)	(2)	(3)	(4)
1. Lawang Kidul	1	-	1
2. Tiga Ilir	4	2	6
3. Satu Ilir	1	-	1
4. Sungaibuah	4	-	4
5. Dua Ilir	3	4	7
6. Lima Ilir	-	2	2
Ilir Timur Dua	13	8	21

Sumber: Kementerian Pendidikan dan Kebudayaan, data semester ganjil
 Source: Ministry of Educations and Culture, odd semester data

Tabel
Table 4.1.14.

**Jumlah Madrasah Ibtidaiyah (MI) Menurut
Kelurahan di Kecamatan Ilir Timur Dua, 2020/2021**
*Number of Madrasah Ibtidaiyah (MI) by Village in
Ilir Timur Dua Sub District, 2020/2021*

Kelurahan <i>Village</i>	Sekolah/ <i>Schools</i>		
	Negeri/ <i>Public</i>	Swasta/ <i>Private</i>	Jumlah/ <i>Total</i>
(1)	(2)	(3)	(4)
1. Lawang Kidul	-	5	5
2. Tiga Ilir	-	1	1
3. Satu Ilir	-	2	2
4. Sungaibuah	-	-	-
5. Dua Ilir	-	1	1
6. Lima ilir	-	-	-
Ilir Timur Dua	-	9	9

Sumber: Kementerian Agama, data semester ganjil

Source: Ministry of Religion, odd semester data

Tabel
Table 4.1.15.

**Jumlah Sekolah Menengah Pertama (SMP) Menurut
Kelurahan di Kecamatan Ilir Timur Dua, 2020/2021
Number of Junior High Schools by Village in Ilir Timur
Dua Sub District, 2020/2021**

Kelurahan <i>Village</i>	Sekolah/Schools		
	Negeri/ <i>Public</i>	Swasta/ <i>Private</i>	Jumlah/ <i>Total</i>
(1)	(2)	(3)	(4)
1. Lawang Kidul	-	1	1
2. Tiga Ilir	-	2	2
3. Satu Ilir	-	2	2
4. Sungaibuah	1	1	2
5. Dua Ilir	1	2	3
6. Lima ilir	-	1	1
Ilir Timur Dua	2	9	11

Sumber: Kementerian Pendidikan dan Kebudayaan, data semester ganjil

Source: Ministry of Educations and Culture, odd semester data

Tabel
Table 4.1.16.

**Jumlah Madrasah Tsanawiyah (MTs) Menurut
Kelurahan di Kecamatan Ilir Timur Dua, 2020/2021**
*Number of Madrasah Tsanawiyah (MTs) by Village
in Ilir Timur Dua Sub District, 2020/2021*

Kelurahan <i>Village</i>	Sekolah/ <i>Schools</i>		
	Negeri/ <i>Public</i>	Swasta/ <i>Private</i>	Jumlah/ <i>Total</i>
(1)	(2)	(3)	(4)
1. Lawang Kidul	-	1	1
2. Tiga Ilir	-	-	-
3. Satu Ilir	-	-	-
4. Sungaibuah	-	-	-
5. Dua Ilir	-	1	1
6. Lima ilir	-	-	-
Ilir Timur Dua	-	2	2

Sumber: Kementerian Agama, data semester ganjil

Source: Ministry of Religion, odd semester data

Tabel 4.1.17. Jumlah Sekolah Menengah Atas (SMA) Menurut Kelurahan di Kecamatan Ilir Timur Dua, 2020/2021
Table *Number of Senior High Schools by Village in Ilir Timur Dua Sub District, 2020/2021*

Kelurahan <i>Village</i>	Sekolah/Schools		
	Negeri/ <i>Public</i>	Swasta/ <i>Private</i>	Jumlah/ <i>Total</i>
(1)	(2)	(3)	(4)
1. Lawang Kidul	-	1	1
2. Tiga Ilir	-	-	-
3. Satu Ilir	-	-	-
4. Sungaibuah	1	1	2
5. Dua Ilir	-	1	1
6. Lima ilir	-	1	1
Ilir Timur Dua	1	4	5

Sumber: Kementerian Pendidikan dan Kebudayaan, data semester ganjil

Source: Ministry of Educations and Culture, odd semester data

Tabel
Table 4.1.18.

**Jumlah Madrasah Aliyah (MA) Menurut Kelurahan di
Kecamatan Ilir Timur Dua, 2020/2021**
**Number of Madrasah Aliyah (MA) by Village in Ilir
Timur Dua Sub District, 2020/2021**

Kelurahan Village	Sekolah/Schools		
	Negeri/Public	Swasta/Private	Jumlah/Total
(1)	(2)	(3)	(4)
1. Lawang Kidul	-	-	-
2. Tiga Ilir	-	-	-
3. Satu Ilir	-	-	-
4. Sungaibuah	-	-	-
5. Dua Ilir	-	-	-
6. Lima Ilir	-	-	-
Ilir Timur Dua	-	-	-

Sumber: Kementerian Agama, data semester ganjil

Source: Ministry of Religion, odd semester data

Tabel 4.1.19. Jumlah Sekolah Menengah Kejuruan (SMK) Menurut Kelurahan di Kecamatan Ilir Timur Dua, 2020/2021
Table *Number of Vocational High Schools by Village in Ilir Timur Dua Sub District, 2020/2021*

Kelurahan <i>Village</i>	Sekolah/Schools		
	Negeri/ <i>Public</i>	Swasta/ <i>Private</i>	Jumlah/ <i>Total</i>
(1)	(2)	(3)	(4)
1. Lawang Kidul	-	1	1
2. Tiga Ilir	-	-	-
3. Satu Ilir	-	1	1
4. Sungaibuah	-	1	1
5. Dua Ilir	-	1	1
6. Lima ilir	-	3	3
Ilir Timur Dua	-	7	7

Sumber: Kementerian Pendidikan dan Kebudayaan, data semester ganjil

Source: Ministry of Educations and Culture, odd semester data

Tabel
Table 4.1.20.

**Jumlah Akademi/Perguruan Tinggi Menurut
Kelurahan di Kecamatan Ilir Timur Dua, 2020/2021**
**Number of Academies/Universities by Village in Ilir
Timur Dua Sub District, 2020/2021**

Kelurahan <i>Village</i>	Sekolah/Schools		
	Negeri/ <i>Public</i>	Swasta/ <i>Private</i>	Jumlah/ <i>Total</i>
(1)	(2)	(3)	(4)
1. Lawang Kidul	-	1	1
2. Tiga Ilir	-	-	-
3. Satu Ilir	-	-	-
4. Sungaibuah	-	-	-
5. Dua Ilir	-	1	1
6. Lima ilir	-	1	1
Ilir Timur Dua	-	3	3

Sumber: LLDIKTI Wilayah II

Source: LLDIKTI Region II

Tabel
Table 4.1.21.

Kemudahan untuk Mencapai Sarana Pendidikan Pendidikan Terdekat Bagi Kelurahan yang Tidak Ada Sarana Pendidikan Menurut Kelurahan dan Jenjang Pendidikan di Kecamatan Ilir Timur Dua, 2020/2021
Ease to Achieve Educational Facilities Nearby Education for Village without Education Facilities According to Village and Education Levels in Ilir Timur Dua Sub District, 2020/2021

Kelurahan Village	SD Primary School	MI	SMP Junior High School	MTs
(1)	(2)	(3)	(4)	(5)
1. Lawang Kidul	Sangat Mudah	Sangat Mudah	Sangat Mudah	Sangat Mudah
2. Tiga Ilir	Sangat Mudah	Sangat Mudah	Sangat Mudah	Sangat Mudah
3. Satu Ilir	Sangat Mudah	Sangat Mudah	Sangat Mudah	Sangat Mudah
4. Sungaibuah	Sangat Mudah	Sangat Mudah	Sangat Mudah	Sangat Mudah
5. Dua Ilir	Sangat Mudah	Sangat Mudah	Sangat Mudah	Sangat Mudah
6. Lima ilir	Sangat Mudah	Sangat Mudah	Sangat Mudah	Sangat Mudah

Lanjutan Tabel/Continued Table 4.1.21.

Kelurahan Village	SMA Senior High School	MA	SMK Vocational High School	Akademi/Perguru an Tinggi Academy/Unversi ty
(1)	(6)	(7)	(8)	(9)
1. Lawang Kidul	Sangat Mudah	Sangat Mudah	Sangat Mudah	Sangat Mudah
2. Tiga Ilir	Sangat Mudah	Sangat Mudah	Sangat Mudah	Sangat Mudah
3. Satu Ilir	Sangat Mudah	Sangat Mudah	Sangat Mudah	Sangat Mudah
4. Sungaibuah	Sangat Mudah	Sangat Mudah	Sangat Mudah	Sangat Mudah
5. Dua Ilir	Sangat Mudah	Sangat Mudah	Sangat Mudah	Sangat Mudah
6. Lima ilir	Sangat Mudah	Sangat Mudah	Sangat Mudah	Sangat Mudah

Sumber: BPS, Pendataan Potensi Desa (PODES), 2020
Source: BPS-Statistic of Indonesia, Village Potential Data Collection, 2020

4.2. Kesehatan/*Health*

Tabel 4.2.1. Jumlah Kelurahan yang Memiliki Fasilitas Kesehatan Menurut Kelurahan di Kecamatan Ilir Timur Dua, 2018, 2019 dan 2020
Table **4.2.1.** *Number of Village Having Health Facilities by Village in Ilir Timur Dua Sub District, 2018, 2019 and 2020*

Kelurahan <i>Village</i>	Rumah Sakit <i>Hospital</i>			Rumah Sakit Bersalin <i>Maternity Hospital</i>		
	2018	2019	2020	2018	2019	2020
(1)	(2)	(3)	(4)	(5)	(6)	(7)
1. Lawang Kidul	1	1	1	-	-	-
2. Tiga Ilir	-	-	-	1	1	1
3. Satu Ilir	-	-	-	-	-	-
4. Sungaibuah	-	-	-	-	1	1
5. Dua Ilir	-	-	-	-	1	1
6. Lima Ilir	-	-	-	-	-	-
Ilir Timur Dua	1	1	1	1	3	3

Lanjutan Tabel/Continued Table 4.2.1.

Kelurahan Village	Poliklinik Polyclinic			PUSKESMAS Public Health Center		
	2018	2019	2020	2018	2019	2020
(1)	(8)	(9)	(10)	(11)	(12)	(13)
1. Lawang Kidul	-	-	-	1	-	-
2. Tiga Ilir	-	-	-	-	1	1
3. Satu Ilir	-	-	-	-	-	-
4. Sungaibuah	1	1	1	1	1	1
5. Dua Ilir	1	1	1	-	-	-
6. Lima Ilir	-	-	-	-	-	-
Ilir Timur Dua	2	2	2	2	2	2

Lanjutan Tabel/*Continued Table 4.2.1.*

Kelurahan <i>Village</i>	PUSKESMAS Pembantu <i>Additional Public Health Center</i>			Apotik <i>Pharmacy</i>		
	2018	2019	2020	2018	2019	2020
(1)	(14)	(15)	(16)	(17)	(18)	(19)
1. Lawang Kidul	-	-	-	-	-	-
2. Tiga Ilir	-	-	-	1	1	1
3. Satu Ilir	1	1	1	-	-	-
4. Sungaibuah	-	-	-	1	1	1
5. Dua Ilir	-	-	-	-	1	1
6. Lima ilir	-	-	-	-	-	-
Ilir Timur Dua	1	1	1	2	3	3

Sumber: BPS, Pendataan Potensi Desa (PODES)
 Source: BPS-Statistic of Indonesia, Village Potential Data Collection

Tabel
Table 4.2.2.

**Jumlah Tenaga Kesehatan Menurut Kelurahan di
Kecamatan Ilir Timur Dua, 2020**
**Number of Medical Personnel by Village in Ilir Timur
Dua Sub District, 2020**

Kelurahan Village	Dokter Doctor	Perawat Nurse	Bidan Midwife	Farmasi Pharmaceutical	Ahli Gizi Nutritionist
(1)	(2)	(3)	(4)	(5)	(6)
1. Lawang Kidul	-	-	2	-	-
2. Tiga Ilir	5	-	1	-	-
3. Satu Ilir	-	-	2	-	-
4. Sungaibuah	1	-	3	-	-
5. Dua Ilir	3	-	5	-	-
6. Lima ilir	2	-	1	-	-
Ilir Timur Dua	11	-	14	-	-

Sumber: BPS, Pendataan Potensi Desa (PODES), 2020

Source: BPS-Statistic of Indonesia, Village Potential Data Collection, 2020

Tabel 4.2.3. Jumlah Fasilitas Kesehatan Menurut Kelurahan di Kecamatan Ilir Timur Dua, 2018, 2019 dan 2020
Table *Number of Health Facilities by Village in Ilir Timur Dua Sub District, 2018, 2019 and 2020*

Kelurahan Village	Rumah Sakit Umum General Hospital			Rumah Sakit Khusus Special Hospital			Rumah Sakit Bersalin Maternity Hospital		
	2018	2019	2020	2018	2019	2020	2018	2019	2020
(1)	(2)	(3)	(4)	(5)	(6)	(7)	(8)	(9)	(10)
1. Lawang Kidul	1	1	1	-	-	-	-	-	-
2. Tiga Ilir	-	-	-	-	-	-	1	1	1
3. Satu Ilir	-	-	-	-	-	-	-	-	-
4. Sungaibuah	-	-	-	-	-	-	1	1	1
5. Dua Ilir	-	-	-	-	-	-	-	-	-
6. Lima ilir	-	-	-	-	-	-	-	-	-
Ilir Timur Dua	1	1	1	-	-	-	2	2	2

Lanjutan Tabel/Continued Table 4.2.3.

Kelurahan Village	Poliklinik Polyclinic			PUSKESMAS Public Health Center			PUSKESMAS Pembantu Additional Public Health Center		
	2018 (11)	2019 (12)	2020 (13)	2018 (14)	2019 (15)	2020 (16)	2018 (17)	2019 (18)	2020 (19)
1. Lawang Kidul	-	-	-	1	-	-	-	-	-
2. Tiga Ilir	1	1	1	-	1	1	-	-	-
3. Satu Ilir	-	-	-	-	-	-	1	1	1
4. Sungaibuah	1	1	1	1	1	1	-	-	-
5. Dua Ilir	1	1	1	-	-	-	-	-	-
6. Lima Ilir	-	-	-	1	1	1	-	-	-
Ilir Timur Dua	3	3	3	3	3	3	1	1	1

Lanjutan Tabel/*Continued Table 4.2.3.*

Kelurahan <i>Village</i>	POSYANDU <i>Maternal & Child Health Center</i>			Apotik <i>Pharmacy</i>		
	2018	2019	2020	2017	2019	2020
(1)	(20)	(21)	(22)	(23)	(24)	(25)
1. Lawang Kidul	16	16	16	-	-	-
2. Tiga Ilir	13	13	13	2	2	2
3. Satu Ilir	7	7	7	-	-	-
4. Sungaibuah	6	6	6	2	2	2
5. Dua Ilir	11	11	11	1	1	1
6. Lima ilir	7	7	7	-	-	-
Ilir Timur Dua	60	60	60	5	5	5

Sumber: BPS, Pendataan Potensi Desa (PODES), 2020, 2019, 2018

Source: BPS-Statistic of Indonesia, Village Potential Data Collection, 2020, 2019, 2018

Tabel 4.2.4. Jumlah Pasangan Usia Subur (PUS) dan Peserta Keluarga Berencana (KB) Aktif Menurut Kelurahan dan Alat Kontrasepsi di Kecamatan Ilir Timur Dua, 2020
Number of Eligible Couples and Family Planning Participants by Village and Contraception in Ilir Timur Dua Sub District, 2020

Kelurahan <i>Village</i>	Jumlah PUS Eligible Couples	Peserta KB Aktif <i>Family Planning Participants</i>			
		IUD	MOW	MOP	Kondom Condom
(1)	(2)	(3)	(4)	(5)	(6)
1. Lawang Kidul
2. Tiga Ilir
3. Satu Ilir
4. Sungaibuah
5. Dua Ilir
6. Lima ilir
Ilir Timur Dua	13 020	849	788	25	920

Lanjutan Tabel/Continued Table 4.2.4

Kelurahan <i>Village</i>	Peserta KB Aktif <i>Family Planning Participants</i>			
	Implan <i>Implants</i>	Suntikan <i>Injection</i>	Pil <i>Pill</i>	Jumlah <i>Total</i>
(1)	(7)	(8)	(9)	(10)
1. Lawang Kidul
2. Tiga Ilir
3. Satu Ilir
4. Sungaibuah
5. Dua Ilir
6. Lima ilir
Ilir Timur Dua	803	3 969	2 743	10 097

Sumber: Dinas Pengendalian Penduduk dan Keluarga Berencana Kota Palembang

Source: Population and Family Planning Control Office of Palembang Municipality

Tabel 4.2.5. Jumlah Sarana Kesehatan Menurut Kelurahan dan Jenis Sarana Kesehatan di Kecamatan Ilir Timur Dua, 2020
Table *Number of Health Facilities by Village and Type of Health Facilities in Ilir Timur Dua Sub District, 2020*

Kelurahan Village	Rumah Sakit Umum General Hospital	Rumah Sakit Bersalin Maternity Hospital	Poliklinik/Balai Pengobatan Polyclinic
(1)	(2)	(3)	(4)
1. Lawang Kidul	1	-	-
2. Tiga Ilir	-	1	-
3. Satu Ilir	-	-	-
4. Sungaibuah	-	1	2
5. Dua Ilir	-	-	2
6. Lima ilir	-	-	-
Ilir Timur Dua	1	2	4

Lanjutan Tabel/*Continued Table 4.2.5.*

Kelurahan <i>Village</i>	PUSKESMAS <i>Public Health Center</i>		Apotik <i>Pharmacy</i>
	Rawat Inap <i>Hospitalization</i>	Tanpa Rawat Inap <i>Without Hospitalization</i>	
(1)	(5)	(6)	(7)
1. Lawang Kidul	-	-	-
2. Tiga Ilir	-	1	2
3. Satu Ilir	-	-	-
4. Sungaibuah	-	1	2
5. Dua Ilir	-	-	1
6. Lima ilir	-	1	-
Ilir Timur Dua	-	3	5

Sumber: BPS, Pendataan Potensi Desa (PODES), 2020

Source: BPS-Statistic of Indonesia, Village Potential Data Collection, 2020

Tabel 4.2.6. Kemudahan Mencapai Sarana Kesehatan Terdekat Bagi Kelurahan yang Tidak Ada Sarana Kesehatan Menurut Kelurahan dan Jenis Sarana Kesehatan di Kecamatan Ilir Timur Dua, 2020
Table Ease of Reaching the Closest Health Facilities for Village Without Health Facilities by Village and Types of Health Facilities in Ilir Timur Dua Sub District, 2020

Kelurahan Village	Rumah Sakit Umum General Hospital	Rumah Sakit Bersalin Maternity Hospital	Poliklinik/Balai Pengobatan Polyclinic
(1)	(2)	(3)	(4)
1. Lawang Kidul	Sangat Mudah	Sangat Mudah	Sangat mudah
2. Tiga Ilir	Sangat Mudah	Sangat Mudah	Sangat mudah
3. Satu Ilir	Mudah	Mudah	Mudah
4. Sungaibuah	Sangat Mudah	Sangat Mudah	Sangat mudah
5. Dua Ilir	Sangat Mudah	Sangat Mudah	Sangat mudah
6. Lima ilir	Sangat Mudah	Sangat Mudah	Sangat mudah

Lanjutan Tabel/*Continued Table 4.2.6.*

Kelurahan <i>Village</i>	PUSKESMAS <i>Public Health Center</i>		Apotik <i>Pharmacy</i>
	Rawat Inap <i>Hospitalization</i>	Tanpa Rawat Inap <i>Without Hospitalization</i>	
(1)	(5)	(6)	(7)
1. Lawang Kidul	Mudah	Sangat mudah	sangat mudah
2. Tiga Ilir	Mudah	Sangat mudah	sangat mudah
3. Satu Ilir	Mudah	Mudah	Mudah
4. Sungaibuah	Mudah	Sangat mudah	sangat mudah
5. Dua Ilir	Mudah	Sangat mudah	sangat mudah
6. Lima ilir	Mudah	Sangat mudah	sangat mudah

Sumber: BPS, Pendataan Potensi Desa (PODES), 2020
 Source: BPS-Statistic of Indonesia, Village Potential Data Collection, 2020

**Tabel
Table**

4.2.7.

**Banyak Warga Penderita Gizi Buruk Menurut
Kelurahan di Kecamatan Ilir Timur Dua, 2019
dan 2020**
*Many Residents Suffering from Malnutrition
by Village in Ilir Timur Dua Sub District, 2019
and 2020*

Kelurahan Village	Tahun/Year	
	2019	2020
(1)	(2)	(3)
1. Lawang Kidul	-	-
2. Tiga Ilir	-	-
3. Satu Ilir	-	-
4. Sungaibuah	-	-
5. Dua Ilir	-	-
6. Lima Ilir	-	-
Ilir Timur Dua	-	-

Sumber: BPS, Pendataan Potensi Desa (PODES), 2019 dan 2020

Source: BPS-Statistic of Indonesia, Village Potential Data Collection, 2019 and 2020

4.3. Agama dan Sosial Lainnya/*Religion and Others Social Affairs*

Tabel 4.3.1. Jumlah Penduduk Menurut Agama yang Dianut dan Kelurahan di Kecamatan Ilir Timur Dua, 2020
Table 4.3.1. *Number of Population by Religion and Village in Ilir Barat Dua Sub District, 2020*

Kelurahan <i>Village</i>	Islam <i>Islam</i>	Kristen Protestan <i>Christian Protestant</i>	Kristen Katolik <i>Catholic Christian</i>
(1)	(2)	(3)	(4)
1. Lawang Kidul
2. Tiga Ilir
3. Satu Ilir
4. Sungaibuah
5. Dua Ilir
6. Lima ilir
Ilir Timur Dua	170 076	5 257	3 811

Lanjutan Tabel/Continued Table 4.3.1.

Kelurahan Village	Hindu Hindu	Budha Buddha	Konghucu Confucius	Lainnya Others
(1)	(5)	(6)	(7)	(8)
1. Lawang Kidul	-	-
2. Tiga Ilir	-	-
3. Satu Ilir	-	-
4. Sungaibuah	-	-
5. Dua Ilir	-	-
6. Lima Ilir	-	-
Ilir Timur Dua	131	11 789	-	-

Sumber: Kantor Kementerian Agama Kota Palembang

Source: Ministry of Religion Office of Palembang Municipality

Tabel 4.3.2. Jumlah Tempat Peribadatan Menurut Agama dan Kelurahan di Kecamatan Ilir Timur Dua, 2020
Table *Number of Places of Worship by Religion and Village in Ilir Timur Dua Sub District, 2020*

Kelurahan <i>Village</i>	Mesjid <i>Mosque</i>	Mushola <i>Pray Room</i>	Gereja Kristen <i>Protestan Protestant Christian Church</i>	Gereja Kristen <i>Katolik Catholic Christian Church</i>
(1)	(2)	(3)	(4)	(5)
1. Lawang Kidul	5	10	-	-
2. Tiga Ilir	6	9	-	-
3. Satu Ilir	4	4	-	-
4. Sungaibuah	11	11	-	-
5. Dua Ilir	11	22	2	1
6. Lima ilir	7	7	1	1
Ilir Timur Dua	44	63	3	2

Lanjutan Tabel/Continued Table 4.3.2.

Kelurahan Village	Pura Temple	Vihara Monastery	Klenteng Pagoda	Lainnya Others
(1)	(6)	(7)	(8)	(9)
1. Lawang Kidul	-	-	-	-
2. Tiga Ilir	-	-	-	-
3. Satu Ilir	-	-	1	-
4. Sungaibuah	-	-	-	-
5. Dua Ilir	-	-	-	-
6. Lima ilir	-	1	2	-
Ilir Timur Dua	-	1	3	-

Sumber: BPS, Pendataan Potensi Desa (PODES), 2020
Source: BPS-Statistic of Indonesia, Village Potential Data Collection, 2020

Tabel 4.3.3. Banyaknya Kejadian Bencana Alam Menurut Kelurahan dan Jenis Bencana Alam di Kecamatan Ilir Timur Dua, 2020
Table Number of Natural Disasters by Village and Types of Natural Disasters in Ilir Timur Dua Sub District, 2020

Kelurahan <i>Village</i>	Gempa Bumi <i>Earthquake</i>	Tsunami	Gunung Meletus <i>Volcanic Eruption</i>	Tanah longsor <i>Landslide</i>
(1)	(2)	(3)	(4)	(5)
1. Lawang Kidul	-	-	-	-
2. Tiga Ilir	-	-	-	-
3. Satu Ilir	-	-	-	-
4. Sungaibuah	-	-	-	-
5. Dua Ilir	-	-	-	-
6. Lima ilir	-	-	-	-
Ilir Timur Dua	-	-	-	-

Lanjutan Tabel / Continued Table 4.3.3.

Kelurahan Village	Banjir Flood	Banjir Bandang Flash Floods	Kekeringan Drought
(1)	(6)	(7)	(8)
1. Lawang Kidul	-	-	-
2. Tiga Ilir	-	-	-
3. Satu Ilir	-	-	-
4. Sungaibuah	-	-	-
5. Dua Ilir	-	-	-
6. Lima ilir	-	-	-
Ilir Timur Dua	-	-	-

Lanjutan Tabel / *Continued Table 4.3.3.*

Kelurahan <i>Village</i>	Kebakaran Hutan dan Lahan <i>Forest and Land Fire</i>	Angin Puyuh / Angin Putting Beliung/ Topan <i>Whirlwind / Tornado / Typhoon</i>	Gelombang Pasang Laut <i>Ocean Tides</i>
(1)	(9)	(10)	(11)
1. Lawang Kidul	-	-	-
2. Tiga Ilir	-	-	-
3. Satu Ilir	-	-	-
4. Sungaibuah	-	-	-
5. Dua Ilir	-	-	-
6. Lima ilir	-	-	-
Ilir Timur Dua	-	-	-

Sumber: BPS, Pendataan Potensi Desa (PODES), 2020

Source: BPS-Statistic of Indonesia, Village Potential Data Collection, 2020

Tabel
Table 4.3.4.

Banyaknya Korban Akibat Bencana Alam Menurut Kelurahan dan Jenis Bencana Alam di Kecamatan Ilir Timur Dua, 2020
Number of Casualties Due to Natural Disasters by Village and Types of Natural Disasters in Ilir Timur Dua Sub District, 2020

Kelurahan Village	Gempa Bumi Earthquake	Tsunami	Gunung Meletus Volcanic Eruption	Tanah longsor Landslide
(1)	(2)	(3)	(4)	(5)
1. Lawang Kidul	-	-	-	-
2. Tiga Ilir	-	-	-	-
3. Satu Ilir	-	-	-	-
4. Sungaibuah	-	-	-	-
5. Dua Ilir	-	-	-	-
6. Lima ilir	-	-	-	-
Ilir Timur Dua	-	-	-	-

Lanjutan Tabel / Continued Table 4.3.4.

Kelurahan Village	Banjir Flood	Banjir Bandang Flash Floods	Kekeringan Drought
(1)	(6)	(7)	(8)
1. Lawang Kidul	-	-	-
2. Tiga Ilir	-	-	-
3. Satu Ilir	-	-	-
4. Sungaibuah	-	-	-
5. Dua Ilir	-	-	-
6. Lima ilir	-	-	-
Ilir Timur Dua	-	-	-

Lanjutan Tabel / Continued Table 4.3.4.

Kelurahan Village	Kebakaran Hutan dan Lahan Forest and Land Fire	Angin Puyuh / Angin Puting Beliung/ Topan Whirlwind / Tornado / Typhoon	Gelombang Pasang Laut Ocean Tides
(1)	(9)	(10)	(11)
1. Lawang Kidul	-	-	-
2. Tiga Ilir	-	-	-
3. Satu Ilir	-	-	-
4. Sungaibuah	-	-	-
5. Dua Ilir	-	-	-
6. Lima Ilir	-	-	-
Ilir Timur Dua	-	-	-

Sumber: BPS, Pendataan Potensi Desa (PODES), 2020

Source: BPS-Statistic of Indonesia, Village Potential Data Collection, 2020

Tabel
Table 4.3.5.

**Keberadaan Fasilitas/Upaya Antisipasi/Mitigasi
Bencana Alam Menurut Kelurahan di Kecamatan Ilir
Timur Dua, 2020**
*Existence of Facilities / Efforts to Anticipate /
Mitigate Natural Disasters by Village in Ilir Timur
Dua Sub District, 2020*

Kelurahan <i>Village</i>	Sistem Peringatan Dini Bencana Alam <i>Natural Disaster Early Warning System</i>	Sistem Peringatan Dini Tsunami <i>Tsunami Early Warning System</i>	Perlengkapan Keselamatan <i>Safety Equipment</i>
(1)	(2)	(3)	(4)
1. Lawang Kidul	-	-	-
2. Tiga Ilir	-	-	-
3. Satu Ilir	-	-	-
4. Sungaibuah	-	-	-
5. Dua Ilir	-	-	-
6. Lima ilir	-	-	-
Ilir Timur Dua	-	-	-

Lanjutan Tabel / Continued Table 4.3.5.

Kelurahan <i>Village</i>	Rambu-Rambu dan Jalur Evakuasi Bencana <i>Disaster Evacuation Routes and Signs</i>	Pembuatan, Perawatan, atau Normalisasi: Sungai, Kanal, Tanggul, Parit, Drainase, Waduk, Pantai, dll. <i>Construction, Maintenance or Normalization: River, Canal, Dike, Trench, Drainage, Reservoir, Beach, etc.</i>
(1)	(5)	(6)
1. Lawang Kidul	-	Ada
2. Tiga Ilir	-	Ada
3. Satu Ilir	-	Ada
4. Sungaibuah	-	Ada
5. Dua Ilir	-	Ada
6. Lima ilir	-	Ada
Ilir Timur Dua	-	Ada

Sumber: BPS, Pendataan Potensi Desa (PODES), 2020

Source: BPS-Statistic of Indonesia, Village Potential Data Collection, 2020

4.4. Perumahan dan Lingkungan/*Housing and Environment*

Tabel 4.4.1. Jumlah Keluarga Menurut Kelurahan dan Jenis Pengguna Listrik di Kecamatan Ilir Timur Dua, 2020
Table 4.4.1. *Number of Families by Village and Types of Electricity Users in Ilir Timur Dua Sub District, 2020*

Kelurahan <i>Village</i>	Pengguna Listrik <i>Electricity Users</i>			Bukan Pengguna Listrik <i>Not an Electric User</i>
	PLN	Non PLN	Jumlah <i>Total</i>	
(1)	(2)	(3)	(4)	(5)
1. Lawang Kidul	2 989	-	2 989	-
2. Tiga Ilir	4 081	-	4 081	-
3. Satu Ilir	1 811	-	1 811	-
4. Sungaibuah	3 925	-	3 925	-
5. Dua Ilir	5 559	-	5 559	-
6. Lima ilir	2 315	-	2 315	-
Ilir Timur Dua	20 680	-	20 680	-

Sumber: BPS, Pendataan Potensi Desa (PODES), 2020

Source: BPS-Statistic of Indonesia, Village Potential Data Collection, 2020

Tabel
Table 4.4.2.

Jumlah Kelurahan Menurut Keberadaan Penerangan Jalan Utama Kelurahan di Kecamatan Ilir Timur Dua, 2018, 2019 dan 2020
Number of Villages by Existence of Village Main Street Lighting in Ilir Timur Dua Sub District, 2018, 2019 and 2020

Penerangan Jalan Utama <i>Main Street Lighting</i>	Tahun <i>Year</i>		
	2018	2019	2020
(1)	(2)	(3)	(4)
Listrik Pemerintah <i>Government Electricity</i>	6	6	6
Listrik Non Pemerintah <i>Non-Government Electricity</i>	-	-	-
Non Listrik <i>Non electricity</i>	-	-	-
Sumber Penerangan Jalan Utama <i>Main Street Lighting Sources</i>	6	6	6

Sumber: BPS, Pendataan Potensi Desa (PODES), 2018, 2019 dan 2020
Source: BPS-Statistic of Indonesia, Village Potential Data Collection, 2018, 2019 and 2020

Tabel
Table

4.4.3.

Jumlah Kelurahan Menurut Jenis Bahan Bakar untuk Memasak yang Digunakan Oleh Sebagian Besar Keluarga di Kecamatan Ilir Timur Dua, 2018, 2019 dan 2020

Number of Village by Type of Fuel for Cooking Used by Most Families in Ilir Timur Dua Sub District, 2018, 2019 and 2020

Jenis Bahan Bakar <i>Type of Fuel</i>	Tahun <i>Year</i>		
	2018	2019	2020
(1)	(2)	(3)	(4)
Gas Kota <i>City Gas</i>	-	-	-
LPG 3 kg <i>LPG 3 kg</i>	6	6	6
LPG lebih dari 3 kg <i>LPG is more than 3 kg</i>	3	-	-
Minyak Tanah <i>Kerosene</i>	2	-	-
Kayu Bakar <i>Firewood</i>	-	-	-
Lainnya <i>Others</i>	-	-	-

Catatan/Note: *Termasuk LPG lebih dari 3 kg/ *Including LPG more than 3 kg

Sumber: BPS, Pendataan Potensi Desa (PODES), 2018, 2019 dan 2020

Source: BPS-Statistic of Indonesia, Village Potential Data Collection, 2018, 2019 and 2020

**Tabel
Table**

4.4.4.

Jumlah Kelurahan Menurut Sumber Air Minum yang Digunakan Oleh Sebagian Besar Keluarga di Kecamatan Ilir Timur Dua, 2018, 2019 dan 2020
Number of Village by Drinking Water Source Used by Most Families in Ilir Timur Dua Sub District, 2018, 2019 and 2020

Sumber Air Minum <i>Drinking Water Source</i>	Tahun <i>Year</i>		
	2018	2019	2020
(1)	(2)	(3)	(4)
Air Kemasan Bermerk <i>Branded Bottled Water</i>	-	-	-
Air Isi Ulang <i>Refill Water</i>	-	-	-
Ledeng dengan Meteran <i>Plumbing with Tape</i>	6	6	6
Ledeng tanpa Meteran <i>Plumbing without Tape</i>	-	-	-
Sumur Bor atau Pompa <i>Drilling Well or Pump</i>	-	-	-
Sumur <i>Well</i>	-	-	-
Mata Air <i>Draw Well</i>	-	-	-
Sungai/Danau/Kolam/Waduk/Situ/Embung/Bendungan <i>River/Lake/Pond/Reservoir/Dam</i>	-	-	-
Air Hujan <i>Rainwater</i>	-	-	-
Lainnya <i>Others</i>	-	-	-

Sumber: BPS, Pendataan Potensi Desa (PODES), 2018, 2019 dan 2020

Source: BPS-Statistic of Indonesia, Village Potential Data Collection, 2018, 2019 and 2020

Tabel 4.4.5. Jumlah Kelurahan Menurut Penggunaan Fasilitas Tempat Buang Air Besar Sebagian Besar Keluarga di Kecamatan Ilir Timur Dua, 2018, 2019 dan 2020
Number of Village by to the use of Defecation Facilities for the Majority of Families in Ilir Timur Dua Sub District, 2018, 2019 and 2020

Fasilitas Tempat Buang Air Besar <i>Toilet Facilities</i>	Tahun <i>Year</i>		
	2018	2019	2020
(1)	(2)	(3)	(4)
Jamban <i>Toilet</i>	6	6	6
Sendiri <i>Personal</i>	6	6	6
Bersama <i>Collective</i>	-	-	-
Umum <i>Public</i>	-	-	-
Bukan Jamban <i>Not a Toilet</i>	-	-	-

Sumber: BPS, Pendataan Potensi Desa (PODES), 2018, 2019 dan 2020

Source: BPS-Statistic of Indonesia, Village Potential Data Collection, 2018, 2019 and 2020

Tabel 4.4.6. **Banyaknya Kelurahan yang Memiliki Kelompok Kegiatan Olahraga Menurut Jenis Olahraga dan Ketersediaan Fasilitas / Lapangan Olahraga di Kecamatan Ilir Timur Dua, 2020**
Table **Number of Village that Have Sports Activity Groups by Type of Sports and Availability of Sports Facilities in Ilir Timur Dua Sub District, 2020**

Jenis Olahraga Type of Sports	Kondisi Fasilitas / Lapangan Olahraga Sports Facilities Conditions			Tidak Ada Fasilitas / Lapangan Olahraga No Sports Facilities
	Baik Good	Rusak Sedang Medium Damage	Rusak Parah Badly Damage	
(1)	(2)	(3)	(4)	(5)
Sepak bola Soccer	2	-	-	4
Bola voli Volleyball	1	1	-	4
Bulu tangkis Badminton	3	-	-	3
Bola basket Basketball	1	-	-	5
Tenis lapangan Tennis	1	-	-	1
Tenis meja Table tennis	4	-	-	2
Futsal Futsal	2	-	-	4
Renang Swimming	1	-	-	5
Bela diri (pencak silat, karate, dll) Martial arts (pencak silat, karate, etc.)	3	-	-	3
Bilyard Billiards	1	-	-	5
Pusat kebugaran (senam, fitness, aerobik, dll) Fitness center (gymnastics, fitness, aerobics, etc.)	3	-	-	3
Lainnya Others	-	-	-	6

Sumber: BPS, Pendataan Potensi Desa (PODES), 2020

Source: BPS-Statistic of Indonesia, Village Potential Data Collection, 2020



<http://palembangkota.bps.go.id>

5

*Pertanian
Agriculture*



ULASAN

Sektor Pertanian di Kecamatan Ilir Timur Dua tidak terlalu berpengaruh terhadap perekonomian masyarakat, seperti halnya wilayah lain yang ada di Kota Palembang.

Perubahan pola pikir masyarakat mempengaruhi kemunduran sector pertanian. Semakin tinggi kebutuhan hidup dan tingkat pendidikan menyebabkan banyak orang beralih pekerjaan diluar sector pertanian.

Selain itu, penambahan penduduk yang pesat mengakibatkan semakin tingginya permintaan akan tempat tinggal. Sehingga banyak lahan pertanian yang beralih fungsi.

Seperti kecamatan lainnya yang ada di Kota Palembang, sebagian besar lahan yang ada di Kecamatan Ilir Timur Dua dipergunakan untuk pemukiman serta kegiatan ekonomi (perdagangan dan jasa).

DESCRIPTION

The Agriculture Sector in Ilir Timur Dua Sub District does not significantly affect the community's economy, as well as other regions in the Municipality of Palembang.

Changes in people's mindset affect the decline of the agricultural sector. The higher life necessities and education levels cause many people to switch jobs outside the agricultural sector.

In addition, rapid population growth has resulted in increasingly high demand for shelter. So that many agricultural lands have changed functions.

Like other sub districts in Palembang Municipality, most of the land in Ilir Timur Dua Sub District is used for settlement and economic activities (trade and services).

5. Pertanian/Agriculture

5.1. Tanaman Pangan/Food Crops

**Tabel
Table**

5.1.1.

Luas Panen (ha) , Produksi (ton), dan Produktivitas Padi (ton/ha) Menurut Kelurahan di Kecamatan Ilir Timur Dua, 2020
Harvested Area (ha), Production (ton), and Productivity of Paddy (ton/ha) by Village in Ilir Timur Dua Sub District, 2020

Kelurahan Village	Luas Panen (ha) Harvested Area (ha)	Produksi (ton) Production (ton)	Produktivitas (ton/ha) Productivity (ton/ha)
(1)	(2)	(3)	(4)
1. Lawangkidul	-	-	-
2. Tiga Ilir	-	-	-
3. Satu Ilir
4. Sungaibuah	-	-	-
5. Dua Ilir	-	-	-
6. Lima Ilir	-	-	-
Ilir Timur Dua

Sumber: Dinas Pertanian dan Ketahanan Pangan Kota Palembang melalui Laporan Statistik Pertanian Tanaman Pangan, Padi
Source: Agriculture and Food Security Office of Palembang Municipality through Statistic Report of Food Crops, Paddy

Tabel 5.1.2. Produksi Padi Setara Beras (ton) Menurut Kelurahan di Kecamatan Ilir Timur Dua, 2020
Table 5.1.2. Rice Equivalent Production Paddy (ton) by Village in Ilir Timur Dua Sub District, 2020

Kelurahan <i>Village</i>	Produksi Padi X (ton GKG) <i>Paddy Production X (ton GKG)</i>	Produksi Padi Setara Beras (ton) <i>Rice Equivalent Production Paddy (ton)</i>
(1)	(2)	(3)
1. Lawangkidul	-	-
2. Tiga Ilir	-	-
3. Satu Ilir
4. Sungaibuah	-	-
5. Dua Ilir	-	-
6. Lima Ilir	-	-
Ilir Timur Dua

Sumber: Dinas Pertanian dan Ketahanan Pangan Kota Palembang melalui Laporan Statistik Pertanian Tanaman Pangan, Padi
 Source: Agriculture and Food Security Office of Palembang Municipality through Statistic Report of Food Crops, Paddy

Tabel
Table

5.1.3.

**Produksi Jagung dan Kedelai (ton) Menurut
Kelurahan di Kecamatan Ilir Timur Dua, 2020**
**Production of Maize and Soybeans (ton) by Village in
Ilir Timur Dua Sub District, 2020**

Kelurahan Village	Produksi Jagung (ton) Maize Production (ton)	Produksi Kedelai (ton) Soybeans Production (ton)
(1)	(2)	(3)
1. Lawangkidul	-	-
2. Tiga Ilir	-	-
3. Satu Ilir	-	-
4. Sungaibuah	-	-
5. Dua Ilir	-	-
6. Lima Ilir	-	-
Ilir Timur Dua	-	-

Sumber: BPS, Laporan Statistik Pertanian (SP) Tanaman Pangan
Source: BPS-Statistics Indonesia, Agriculture Statistic Report of Food Crops

5.2. Holtikultura/*Horticulture*

Tabel 5.2.1. Luas Panen Tanaman Sayuran (ha) Menurut Jenis Tanaman dan Kelurahan di Kecamatan Ilir Timur Dua, 2019-2020
Table *Harvested Area of Vegetables (ha) by Kind of Plant and Village in Ilir Timur Dua Sub District, 2019-2020*

Kelurahan <i>Village</i>	Bawang Merah <i>Shallot</i>		Cabai Chili		Kentang <i>Potato</i>		Kubis <i>Cabbage</i>	
	2019	2020	2019	2020	2019	2020	2019	2020
(1)	(2)	(3)	(4)	(5)	(6)	(7)	(8)	(9)
1. Lawangkidul	-	-	-	-	-	-	-	-
2. Tiga Ilir	-	-	-	-	-	-	-	-
3. Satu Ilir	-	-	-	-	-	-	-	-
4. Sungaibuah	-	-	-	-	-	-	-	-
5. Dua Ilir	-	-	-	-	-	-	-	-
6. Lima Ilir	-	-	-	-	-	-	-	-
Ilir Timur Dua	-	-	-	-	-	-	-	-

Lanjutan Tabel/Continued Table 5.2.1.

Kelurahan Village	Petai Chinese Cabbage		Tomat Tomato		Wortel Carrot	
	2019	2020	2019	2020	2019	2020
(1)	(10)	(11)	(12)	(13)	(14)	(15)
1. Lawangkidul	-	-	-	-	-	-
2. Tiga Ilir	-	-	-	-	-	-
3. Satu Ilir	-	-	-	-	-	-
4. Sungaibuah	-	-	-	-	-	-
5. Dua Ilir	-	-	-	-	-	-
6. Lima Ilir	-	-	-	-	-	-
Ilir Timur Dua	-	-	-	-	-	-

Sumber: BPS, Statistik Pertanian Hortikultura SPH-SBS

Source: BPS-Statistics Indonesia, Agricultural Statistic for Horticulture SPH-SBS

Tabel 5.2.2.
Table

Produksi Tanaman Sayuran (kw) Menurut Jenis Tanaman dan Kelurahan di Kecamatan Ilir Timur Dua, 2019-2020
Production of Vegetables (qui) by Kind of Plant and Village in Ilir Timur Dua Sub District, 2019-2020

Kelurahan Village	Bawang Merah Shallot		Cabai Chili		Kentang Potato		Kubis Cabbage	
	2019	2020	2019	2020	2019	2020	2019	2020
(1)	(2)	(3)	(4)	(5)	(6)	(7)	(8)	(9)
1. Lawangkidul	-	-	-	-	-	-	-	-
2. Tiga Ilir	-	-	-	-	-	-	-	-
3. Satu Ilir	-	-	-	-	-	-	-	-
4. Sungaibuah	-	-	-	-	-	-	-	-
5. Dua Ilir	-	-	-	-	-	-	-	-
6. Lima Ilir	-	-	-	-	-	-	-	-
Ilir Timur Dua	-	-	-	-	-	-	-	-

Lanjutan Tabel/Continued Table 5.2.2.

Kelurahan Village	Petsai Chinese Cabbage		Tomat Tomato		Wortel Carrot	
	2019	2020	2019	2020	2019	2020
(1)	(10)	(11)	(12)	(13)	(14)	(15)
1. Lawangkidul	-	-	-	-	-	-
2. Tiga Ilir	-	-	-	-	-	-
3. Satu Ilir	-	-	-	-	-	-
4. Sungaibuah	-	-	-	-	-	-
5. Dua Ilir	-	-	-	-	-	-
6. Lima Ilir	-	-	-	-	-	-
Ilir Timur Dua	-	-	-	-	-	-

Sumber: BPS, Statistik Pertanian Hortikultura SPH-SBS
 Source: BPS-Statistics Indonesia, Agricultural Statistic for Horticulture SPH-SBS

Tabel
Table

5.2.3.

Luas Panen Tanaman Sayuran dan Buah-Buahan Semusim (ha) Menurut Jenis Tanaman di Kecamatan Ilir Timur Dua, 2017-2020
Harvested Area of Seasonal Vegetables and Fruits (ha) by Kind of Plant in Ilir Timur Dua Sub District, 2017-2020

	Jenis Tanaman Kind of Plants	2017	2018	2019	2020
	(1)	(3)	(4)	(5)	(5)
1	Kangkung Water spinach	-	-	-	-
2	Bayam Spinach	-	-	-	-
3	Petsai/Sawi Petsai/Mustard greens	-	-	-	-
4	Ketimun Cucumber	-	-	-	-
5	Buncis Peas	-	-	-	-
6	Terung Eggplant	-	-	-	-
7	Kacang Panjang Long Bean	-	-	-	-
8	Semangka Water melon	-	-	-	-
9	Cabai Besar Chilli	-	-	-	-
10	Jamur* Mushroom*	-	-	-	-

Catatan / Notes:

* Luas dalam satuan m² / Area in m²

Sumber:

BPS, Statistik Pertanian Hortikultura SPH-SBS

Source:

BPS-Statistics Indonesia, Agricultural Statistic for Horticulture SPH-SBS

Produksi Tanaman Sayuran dan Buah-Buahan Semusim (kw) Menurut Jenis Tanaman di Kecamatan Ilir Timur Dua, 2017-2020

**Tabel
Table**

5.2.4.

Production of Seasonal Vegetables and Fruits (qui) by Kind of Plant in Ilir Timur Dua Sub District, 2017-2020

	Jenis Tanaman Kind of Plants	2017	2018	2019	2020
	(1)	(3)	(4)	(5)	(5)
1	Kangkung <i>Water spinach</i>	-	-	-	-
2	Bayam <i>Spinach</i>	-	-	-	-
3	Petsai/Sawi <i>Petsai/Mustard greens</i>	-	-	-	-
4	Ketimun <i>Cucumber</i>	-	-	-	-
5	Buncis <i>Peas</i>	-	-	-	-
6	Terung <i>Eggplant</i>	-	-	-	-
7	Kacang Panjang <i>Long Bean</i>	-	-	-	-
8	Semangka <i>Water melon</i>	-	-	-	-
9	Cabai Besar <i>Chilli</i>	-	-	-	-
10	Jamur* <i>Mushroom*</i>	-	-	-	-

Catatan / Notes:

* Produksi dalam satuan kg / Production in kg

Sumber:

BPS, Statistik Pertanian Hortikultura SPH-SBS

Source

BPS-Statistics Indonesia, Agricultural Statistic for Horticulture SPH-SBS

Tabel
Table 5.2.5.

Luas Panen Tanaman Biofarmaka (m²) Menurut Jenis Tanaman dan Kelurahan di Kecamatan Ilir Timur Dua, 2019-2020

Harvested Area of Biopharmaca Plants (m²) by Kind of Plant and Village in Ilir Timur Dua Sub District, 2019-2020

Kelurahan Village	Jahe Ginger		Laos/Lengkuas Galaga	
	2019	2020	2019	2020
(1)	(2)	(3)	(4)	(5)
1. Lawangkidul
2. Tiga Ilir
3. Satu Ilir
4. Sungaibuah
5. Dua Ilir
6. Lima Ilir
Ilir Timur Dua	205	235	42	1 312

Lanjutan Tabel/Continued Table 5.2.5.

Kelurahan Village	Kencur <i>East Indian Galangal</i>		Kunyit <i>Tumeric</i>	
	2019	2020	2019	2020
(1)	(6)	(7)	(8)	(9)
1. Lawangkidul	...	-
2. Tiga Ilir	...	-
3. Satu Ilir	...	-
4. Sungaibuah	...	-
5. Dua Ilir	...	-
6. Lima Ilir	...	-
Ilir Timur Dua	20	-	35	25

Sumber: BPS, Statistik Pertanian Hortikultura SPH-TBF

Source: BPS-Statistics Indonesia, Agricultural Statistic for Horticulture SPH-TBF

Tabel 5.2.6. **Produksi Tanaman Biofarmaka (kg) Menurut Jenis Tanaman dan Kelurahan di Kecamatan Ilir Timur Dua, 2019-2020**
Table 5.2.6. **Production of Biopharmaca Plants (kg) by Kind of Plant and Village in Ilir Timur Dua Sub District, 2019-2020**

Kelurahan Village	Jahe Ginger		Laos/Lengkuas Galaga	
	2019	2020	2019	2020
(1)	(2)	(3)	(4)	(5)
1. Lawangkidul
2. Tiga Ilir
3. Satu Ilir
4. Sungaibuah
5. Dua Ilir
6. Lima Ilir
Ilir Timur Dua	325	340	119	2 554

Lanjutan Tabel/Continued Table 5.2.6.

Kelurahan Village	Kencur East Indian Galangal		Kunyit Turmeric	
	2019	2020	2019	2020
(1)	(6)	(7)	(8)	(9)
1. Lawangkidul	...	-
2. Tiga Ilir	...	-
3. Satu Ilir	...	-
4. Sungaibuah	...	-
5. Dua Ilir	...	-
6. Lima Ilir	...	-
Ilir Timur Dua	25	-	37	25

Sumber: BPS, Statistik Pertanian Hortikultura SPH-TBF

Source: BPS-Statistics Indonesia, Agricultural Statistic for Horticulture SPH-TBF

Tabel
Table

5.2.7.

Luas Panen Tanaman Biofarmaka (m²) Menurut Jenis Tanaman di Kecamatan Ilir Timur Dua, 2017-2020
Harvested Area of Biopharmaca Plants (m²) by Kind of Plant in Ilir Timur Dua Sub District, 2017-2020

	Jenis Tanaman Kind of Plants	2017	2018	2019	2020
	(1)	(2)	(3)	(4)	(5)
1	Laos/Lengkuas <i>Galangal</i>	42	1 312
2	Jahe <i>Ginger</i>	205	235
3	Mahkota Buah* <i>God's Crown*</i>	-	-	-	-
4	Kencur <i>Sand Ginger</i>	20	-
5	Kunyit <i>Tumeric</i>	35	25
6	Mengkudu/Pace* <i>Noni*</i>	-	-	-	-
7	Lidah Buaya <i>Aloe Vera</i>	-	-	-	-
8	Temulawak <i>Curcuma</i>	-	-	-	-
9	Sambiloto <i>Green Chiretta</i>	-	-	-	-
10	Temu Kunci <i>Fingerroot</i>	-	-	-	-

Catatan / Notes: * Luas dalam satuan pohon / Area in tree units

Sumber : BPS, Statistik Pertanian Hortikultura SPH-TBF

Source : BPS-Statistics Indonesia, Agricultural Statistic for Horticulture SPH-TBF

**Tabel
Table**

5.2.8.

Produksi Tanaman Biofarmaka (kg) Menurut Jenis Tanaman di Kecamatan Ilir Timur Dua, 2017-2020
Production of Biopharmaka Plants (kg) by Kind of Plant in Ilir Timur Dua Sub District, 2017-2020

	Jenis Tanaman <i>Kind of Plants</i>	2017	2018	2019	2020
	(1)	(2)	(3)	(4)	(5)
1	Laos/Lengkuas <i>Galangal</i>	...	119	2 554	-
2	Jahe <i>Ginger</i>	...	325	340	-
3	Mahkota Buah <i>God's Crown</i>	-	-	-	-
4	Kencur <i>Sand Ginger</i>	...	25	-	-
5	Kunyit <i>Tumeric</i>	...	37	25	-
6	Mengkudu/Pace <i>Noni</i>	-	-	-	-
7	Lidah Buaya <i>Aloe Vera</i>	-	-	-	-
8	Temulawak <i>Curcuma</i>	-	-	-	-
9	Sambiloto <i>Green Chiretta</i>	-	-	-	-
10	Temu Kunci <i>Fingerroot</i>	-	-	-	-

Sumber : BPS, Statistik Pertanian Hortikultura SPH-TBF

Source : BPS-Statistics Indonesia, Agricultural Statistic for Horticulture SPH-TBF

Tabel
Table 5.2.9.

Luas Panen Tanaman Hias (m²) Menurut Jenis Tanaman dan Kelurahan di Kecamatan Ilir Timur Dua, 2019-2020
Harvested Area of Ornamental Plants (m²) by Kind of Plant and Village in Ilir Timur Dua Sub District, 2019-2020

Kelurahan Village	Anggrek Orchid		Krisan Chrysantemum	
	2019	2020	2019	2020
(1)	(2)	(3)	(4)	(5)
1. Lawangkidul	-	-
2. Tiga Ilir	-	-
3. Satu Ilir	-	-
4. Sungaibuah	-	-
5. Dua Ilir	-	-
6. Lima Ilir	-	-
Ilir Timur Dua	900	885	-	-

Lanjutan Tabel/*Continued Table 5.2.9.*

Kelurahan <i>Village</i>	Mawar <i>Rose</i>		Sedap Malam <i>Tuberose</i>	
	2019	2020	2019	2020
(1)	(6)	(7)	(8)	(9)
1. Lawangkidul
2. Tiga Ilir
3. Satu Ilir
4. Sungaibuah
5. Dua Ilir
6. Lima Ilir
Ilir Timur Dua	120	120	16	16

Sumber: BPS, Statistik Pertanian Hortikultura SPH-TH

Source: BPS-Statistics Indonesia, *Agricultural Statistic for Horticulture SPH-TH*

Tabel
Table 5.2.10.

Produksi Tanaman Hias (tangkai) Menurut Jenis Tanaman dan Kelurahan di Kecamatan Ilir Timur Dua, 2019-2020
Production of Ornamental Plants Plants (stalks) by Kind of Plant and Village in Ilir Timur Dua Sub District, 2019-2020

Kelurahan Village	Anggrek Orchid		Krisan Chrysantemum	
	2019	2020	2019	2020
(1)	(2)	(3)	(4)	(5)
1. Lawangkidul	-	-
2. Tiga Ilir	-	-
3. Satu Ilir	-	-
4. Sungaibuah	-	-
5. Dua Ilir	-	-
6. Lima Ilir	-	-
Ilir Timur Dua	1 850	1 530	-	-

Lanjutan Tabel/Continued Table 5.2.10.

Kelurahan Village	Mawar Rose		Sedap Malam Tuberose	
	2019	2020	2019	2020
(1)	(6)	(7)	(8)	(9)
1. Lawangkidul
2. Tiga Ilir
3. Satu Ilir
4. Sungaibuah
5. Dua Ilir
6. Lima Ilir
Ilir Timur Dua	120	235	16	48

Sumber: BPS, Statistik Pertanian Hortikultura SPH-TH

Source: BPS-Statistics Indonesia, Agricultural Statistic for Horticulture SPH-TH

Tabel
Table

5.2.11.

Luas Panen Tanaman Hias (m²) Menurut Jenis Tanaman di Kecamatan Ilir Timur Dua, 2017-2020
Harvested Area of Ornamental Plants (m²) by Kind of Plant in Ilir Timur Dua Sub District, 2017-2020

	Jenis Tanaman <i>Kind of Plants</i>	2017	2018	2019	2020
	(1)	(2)	(3)	(4)	(5)
1	Kuping Gajah <i>Anthurium</i>	-	-
2	Anggrek <i>Orchid</i>	900	885
3	Aglaonema	-	-
4	Melati <i>Jasmine</i>	116	116
5	Palem* <i>Palm</i>	101	101
6	Sedap Malam <i>Tuberose</i>	16	16
7	Ixora (Soka)	...	-	-	-
8	Kamboja Jepang <i>Adenium Desert Rose</i>	110	100
9	Mawar <i>Rose</i>	120	120
10	Pisang-Pisangan <i>Heliconia</i>	76	61

Catatan /
Notes:* Luas dalam satuan pohon / *Area in tree units*

Sumber:

BPS, Statistik Pertanian Hortikultura SPH-TH

Source :

BPS-Statistics Indonesia, *Agricultural Statistic for Horticulture SPH-TH*

**Tabel
Table**

5.2.12.

**Produksi Tanaman Hias (tangkai/pohon) Menurut
Jenis Tanaman di Kecamatan Ilir Timur Dua, 2017-
2020**
*Production of Ornamental Plants (stalks/tree) by
Kind of Plant in Ilir Timur Dua Sub District, 2017-
2020*

	Jenis Tanaman Kind of Plants	2017	2018	2019	2020
	(1)	(2)	(3)	(4)	(5)
1	Kuping Gajah <i>Anthurium</i>	-	-
2	Anggrek <i>Orchid</i>	1 850	1 530
3	Aglaonema	-	-
4	Melati <i>Jasmine</i>	116	348
5	Palem* <i>Palm</i>	101	303
6	Sedap Malam <i>Tuberose</i>	16	48
7	Ixora (Soka)	-	-
8	Kamboja Jepang <i>Adenium Desert Rose</i>	110	100
9	Mawar <i>Rose</i>	120	235
10	Pisang-Pisangan <i>Heliconia</i>	90	114

Catatan / Notes: * Produksi dalam satuan pohon / Production in tree units

Sumber: BPS, Statistik Pertanian Hortikultura SPH-TH

Source: BPS-Statistics Indonesia, Agricultural Statistic for Horticulture SPH-TH

Tabel
Table 5.2.13.

Produksi Buah-Buahan (kw) Menurut Jenis Tanaman dan Kelurahan di Kecamatan Ilir Timur Dua, 2019-2020
Production of Fruits (qui) by Kind of Plant and Village in Ilir Timur Dua Sub District, 2019-2020

Kelurahan Village	Mangga Mango		Durian Durian		Jeruk Orange	
	2019	2020	2019	2020	2019	2020
(1)	(2)	(3)	(4)	(5)	(6)	(7)
1. Lawangkidul	-	-	-	-
2. Tiga Ilir	-	-	-	-
3. Satu Ilir	-	-	-	-
4. Sungaibuah	-	-	-	-
5. Dua Ilir	-	-	-	-
6. Lima Ilir	-	-	-	-
Ilir Timur Dua	247	42	-	-	-	-

Lanjutan Tabel/Continued Table 5.2.13.

Kelurahan Village	Pepaya Papaya		Pisang Banana		Salak Salacca	
	2019	2020	2019	2020	2019	2020
(1)	(8)	(9)	(10)	(11)	(12)	(13)
1. Lawangkidul	-	-
2. Tiga Ilir	-	-
3. Satu Ilir	-	-
4. Sungaibuah	-	-
5. Dua Ilir	-	-
6. Lima Ilir	-	-
Ilir Timur Dua	24	36	58	142	-	-

Sumber: BPS, Statistik Pertanian Hortikultura SPH-BST

Source: BPS-Statistics Indonesia, Agricultural Statistic for Horticulture SPH-BST

Tabel
Table

5.2.14.

Produksi Tanaman Sayuran dan Buah-Buahan Tahunan (kw) Menurut Jenis Tanaman di Kecamatan Ilir Timur Dua, 2017-2020
Production of Annual Vegetables and Fruits (qui) by Kind of Plant in Ilir Timur Dua Sub District, 2017-2020

	Jenis Tanaman <i>Kind of Plants</i>	2017	2018	2019	2020
	(1)	(2)	(3)	(4)	(5)
1	Mangga <i>Mango</i>	247	24
2	Melinjo <i>Gnetum</i>	-	-
3	Nangka/Cempedak <i>Jackfruit/Cheesy</i>	133	85
4	Rambutan <i>Rambutan</i>	86	116
5	Sawo <i>Sapodilla</i>	154	169
6	Pisang <i>Banana</i>	58	142
7	Jambu Air <i>Wax Apple</i>	136	443
8	Pepaya <i>Papaya</i>	24	36
9	Jambu Biji <i>Guava</i>	88	254
10	Belimbing <i>Star Fruit</i>	66	80

Sumber: BPS, Statistik Pertanian Hortikultura SPH-BST
 Source: BPS-Statistics Indonesia, Agricultural Statistic for Horticulture SPH-BST

5.3. Perkebunan/*Estate Crops*

Tabel 5.3.1. Luas Areal Tanaman Perkebunan (ha) Menurut Jenis Tanaman dan Kelurahan di Kecamatan Ilir Timur Dua, 2019-2020
Table 5.3.1. *Planted Area of Estate Crops (ha) by Kind of Plant and Village in Ilir Timur Dua Sub District, 2019-2020*

Kelurahan <i>Village</i>	Kelapa Sawit <i>Oil Palm</i>		Kelapa <i>Coconut</i>		Karet <i>Rubber</i>		Kopi <i>Coffe</i>	
	2019	2020	2019	2020	2019	2020	2019	2020
(1)	(2)	(3)	(4)	(5)	(6)	(7)	(8)	(9)
1. Lawangkidul	-	-	-	-	-	-	-	-
2. Tiga Ilir	-	-	-	-	-	-	-	-
3. Satu Ilir	-	-	-	-	-	-	-	-
4. Sungaibuah	-	-	-	-	-	-	-	-
5. Dua Ilir	-	-	-	-	-	-	-	-
6. Lima Ilir	-	-	-	-	-	-	-	-
Ilir Timur Dua	-	-	-	-	-	-	-	-

Lanjutan Tabel/*Continued Table 5.3.1.*

Kelurahan Village	Kakao Cacao		Tebu Sugar Cane		Teh Tea		Tembakau Tobacco		Lainnya Others	
	2019	2020	2019	2020	2019	2020	2019	2020	2019	2020
(1)	(10)	(11)	(12)	(13)	(14)	(15)	(16)	(17)	(18)	(19)
1. Lawangkidul	-	-	-	-	-	-	-	-	-	-
2. Tiga Ilir	-	-	-	-	-	-	-	-	-	-
3. Satu Ilir	-	-	-	-	-	-	-	-	-	-
4. Sungaibuah	-	-	-	-	-	-	-	-	-	-
5. Dua Ilir	-	-	-	-	-	-	-	-	-	-
6. Lima Ilir	-	-	-	-	-	-	-	-	-	-
Ilir Timur Dua	-	-	-	-	-	-	-	-	-	-

Sumber: Dinas Pertanian dan Ketahanan Pangan Kota Palembang

Source: Agriculture and Food Security Office of Palembang Municipality

Tabel 5.3.2.
Table

Produksi Tanaman Perkebunan (ton) Menurut Jenis Tanaman dan Kelurahan di Kecamatan Ilir Timur Dua, 2019-2020
Production of Estate Crops (ton) by Kind of Plant and Village in Ilir Timur Dua Sub District, 2019-2020

Kelurahan Village	Kelapa Sawit Oil Palm		Kelapa Coconut		Karet Rubber		Kopi Coffe	
	2019	2020	2019	2020	2019	2020	2019	2020
(1)	(2)	(3)	(4)	(5)	(6)	(7)	(8)	(9)
1. Lawangkidul	-	-	-	-	-	-	-	-
2. Tiga Ilir	-	-	-	-	-	-	-	-
3. Satu Ilir	-	-	-	-	-	-	-	-
4. Sungaibuah	-	-	-	-	-	-	-	-
5. Dua Ilir	-	-	-	-	-	-	-	-
6. Lima Ilir	-	-	-	-	-	-	-	-
Ilir Timur Dua	-	-	-	-	-	-	-	-

Lanjutan Tabel/*Continued Table 5.3.2.*

Kelurahan <i>Village</i>	Kakao <i>Cacao</i>		Tebu <i>Sugar Cane</i>		Teh <i>Tea</i>		Tembakau <i>Tobacco</i>		Lainnya <i>Others</i>	
	2019	2020	2019	2020	2019	2020	2019	2020	2019	2020
(1)	(10)	(11)	(12)	(13)	(14)	(15)	(16)	(17)	(18)	(19)
1. Lawangkidul	-	-	-	-	-	-	-	-	-	-
2. Tiga Ilir	-	-	-	-	-	-	-	-	-	-
3. Satu Ilir	-	-	-	-	-	-	-	-	-	-
4. Sungaibuah	-	-	-	-	-	-	-	-	-	-
5. Dua Ilir	-	-	-	-	-	-	-	-	-	-
6. Lima Ilir	-	-	-	-	-	-	-	-	-	-
Ilir Timur Dua	-	-	-	-	-	-	-	-	-	-

Sumber: Dinas Pertanian dan Ketahanan Pangan Kota Palembang
 Source: *Agriculture and Food Security Office of Palembang Municipality*



<http://palembangkota.bps.go.id>



Perdagangan dan Jasa
Trade and Services



ULASAN

Sama seperti kecamatan lain yang ada di kota Palembang, kegiatan perekonomian di wilayah Kecamatan Ilir Timur Dua didominasi oleh sector perdagangan dan jasa.

Agar perkeekonomian berjalan dengan baik tentunya dibutuhkan sarana dan prasarana yang memadai, untuk memperlancar pendistribusian barang dan jasa, sehingga konsumen dapat memperolehnya dengan mudah, aman dan harga relative stabil.

Di Kecamatan Ilir Timur Dua terdapat 1 pasar permanen, 8 Minimarket, 11 restoran / rumah makan, 1.443 toko /warung kelontong. Serta beberapa lembaga keuangan perbankan dan non perbankan

DESCRIPTION

Similar to other sub districts in Palembang, economic activities in the Ilir Timur Dua Sub District are dominated by the trade and services sector.

In order for the economy to run well, of course, adequate facilities and infrastructure are needed to facilitate the distribution of goods and services, so that consumers can obtain them easily, safely and at relatively stable prices.

In Ilir Timur Dua Sub District, there are 1 permanent minimarkets, 8, 11 restaurants / restaurants, 1,443 shops / grocery stalls. As well as several banking and non-banking financial institutions

6. Pedagangan dan Jasa/*Trade and Services*

Tabel 6.1. Jumlah Sarana Perdagangan Menurut Jenis dan Kelurahan di Kecamatan Ilir Timur Dua, 2017-2020
Table 6.1. *Number of Trade Facilities by Type and Village in Ilir Timur Dua Sub District, 2017-2020*

Kelurahan <i>Village</i>	Pasar Tradisional <i>Traditional Market</i>				Petak/Kios/Los <i>Market Stall</i>			
	2017	2018	2019	2020	2017	2018	2019	2020
(1)	(2)	(3)	(4)	(5)	(6)	(7)	(8)	(9)
1. Lawangkidul	-	-	-	-	-	-	-	-
2. Tiga Ilir	3	3	3	3	857	857	857	857
3. Satu Ilir	-	-	-	-	-	-	-	-
4. Sungaibuah	-	-	-	-	-	-	-	-
5. Dua Ilir	-	-	-	-	-	-	-	-
6. Lima Ilir	-	-	-	-	-	-	-	-
Ilir Timur Dua	3	3	3	3	857	857	857	857

Lanjutan Tabel/Continued Table 6.1.

Kelurahan <i>Village</i>	Pedagang Kaki Lima <i>Street Vendors</i>				Super Market/ <i>Super Market/Mall</i>			
	2017	2018	2019	2020	2017	2018	2019	2020
(1)	(10)	(11)	(12)	(13)	(14)	(15)	(16)	(17)
1. Lawangkidul	-	-	-	-	-	-	-	-
2. Tiga Ilir	313	313	313	313	-	-	-	-
3. Satu Ilir	-	-	-	-	-	-	-	-
4. Sungaibuah	-	-	-	-	-	-	-	1
5. Dua Ilir	-	-	-	-	-	-	-	-
6. Lima Ilir	-	-	-	-	-	-	-	-
Ilir Timur Dua	313	313	313	313	-	-	-	1

Trade and Services

Lanjutan Tabel/*Continued Table 6.1.*

Kelurahan <i>Village</i>	Mini Market/ <i>Mini Market</i>				Warung/Kios/Toko <i>Shop</i>			
	2017	2018	2019	2020	2017	2018	2019	2020
(1)	(18)	(19)	(20)	(21)	(22)	(23)	(24)	(25)
1. Lawangkidul	4	4	4	4	56	20	22	22
2. Tiga Ilir	3	4	4	4	211	69	72	72
3. Satu Ilir	-	-	-	-	24	6	5	5
4. Sungaibuah	5	5	5	5	46	22	20	20
5. Dua Ilir	5	6	6	6	57	32	22	22
6. Lima Ilir	5	5	5	5	69	27	24	24
Ilir Timur Dua	22	24	24	24	463	176	165	165

Sumber: Dinas Perdagangan Kota Palembang dan PD. Pasar Palembang Jaya

Source: Trade Service of Palembang Municipality and The Regional Company Market of Palembang Jaya

Tabel 6.2. Jumlah Sarana Restoran/Rumah Makan Menurut Kelurahan di Kecamatan Ilir Timur Dua, 2017-2020
Table Number of Restaurants by Village in Ilir Timur Dua Sub District, 2017-2020

Kelurahan <i>Village</i>	2017	2018	2019	2020
(1)	(2)	(3)	(4)	(5)
1. Lawangkidul	15	16	2	3
2. Tiga Ilir	23	24	16	16
3. Satu Ilir	-	-	-	-
4. Sungaibuah	4	6	4	5
5. Dua Ilir	13	15	2	2
6. Lima Ilir	5	7	1	4
Ilir Timur Dua	60	68	25	30

Sumber: Badan Pengelolaan Pajak Daerah Kota Palembang

Source: Local Tax Management Agency of Palembang Municipality

Tabel
Table 6.3.

Jumlah Hotel/Penginapan, Kamar dan Tempat Tidur Menurut Kelurahan di Kecamatan Ilir Timur Dua, 2020
Number of Hotels/Inns, Rooms and Beds by Village in Ilir Timur Dua Sub District, 2020

Kelurahan <i>Village</i>	Berbintang <i>Star</i>			Non Bintang/Penginapan <i>Inn</i>		
	Unit <i>Units</i>	Kamar <i>Rooms</i>	Tempat Tidur <i>Beds</i>	Unit <i>Units</i>	Kamar <i>Rooms</i>	Tempat Tidur <i>Beds</i>
(1)	(2)	(3)	(4)	(5)	(6)	(7)
1. Lawangkidul	-	-	-	1	13	18
2. Tiga Ilir	-	-	-	1	26	26
3. Satu Ilir	-	-	-	-	-	-
4. Sungaibuah	-	-	-	-	-	-
5. Dua Ilir	1	84	122	-	-	-
6. Lima Ilir	-	-	-	-	-	-
Ilir Timur Dua	1	84	122	2	39	44

Sumber: Dinas Pariwisata Kota Palembang
Source: Tourism Official of Palembang Municipality

Tabel 6.4. Jumlah Lembaga Perbankan Menurut Jenis dan Kelurahan di Kecamatan Ilir Timur Dua, 2020
Table 6.4. *Number of Banking Institutions by Type and Village in Ilir Timur Dua Sub District, 2020*

Kelurahan <i>Village</i>	Bank Umum <i>Commercial Banks</i>	BPD <i>Regional Development Banks</i>	Bank Syariah <i>Islamic Banks</i>	BPR <i>Rural Banks</i>
(1)	(2)	(3)	(4)	(5)
1. Lawangkidul	1	-	-	-
2. Tiga Ilir	4	-	-	-
3. Satu Ilir	-	-	-	-
4. Sungaibuah	1	-	-	-
5. Dua Ilir	3	-	-	-
6. Lima Ilir	-	-	-	-
Ilir Timur Dua	9	-	-	-

Sumber: Kantor Perwakilan Bank Indonesia Provinsi Sumatera Selatan

Source: Indonesian Bank Representative Office of South Sumatera Province

Tabel 6.5. Jumlah Sarana dan Prasarana Ekonomi Menurut Menurut Kelurahan dan Jenis di Kecamatan Ilir Timur Dua, 2020
Table 6.5. *Number of Economic Facilities and Infrastructure According to Village and Types in Ilir Timur Dua Sub District, 2020*

Kelurahan <i>Village</i>	Kelompok Pertokoan <i>Shopping Group</i>	Pasar dengan Bangunan Permanen <i>Market with Permanent Buildings</i>	Pasar dengan Bangunan Semi Permanen <i>Market with Semi Permanent Buildings</i>	Pasar Tanpa Bangunan <i>Market Without Building</i>
(1)	(2)	(3)	(4)	(5)
1. Lawangkidul	5	-	-	-
2. Tiga Ilir	7	1	2	-
3. Satu Ilir	-	-	-	-
4. Sungaibuah	3	-	-	-
5. Dua Ilir	1	-	-	-
6. Lima Ilir	1	-	-	-
Ilir Timur Dua	17	1	2	-

Lanjutan Tabel/*Continued Table 6.5.*

Kelurahan <i>Village</i>	Minimarket / Swalayan ¹ <i>Minimarket / Supermarket¹</i>	Toko / Warung Kelontong <i>Grocery Store / Stalls</i>	Restoran / Rumah Makan <i>Restaurant</i>
(1)	(6)	(7)	(8)
1. Lawangkidul	4	22	3
2. Tiga Ilir	4	72	16
3. Satu Ilir	-	5	-
4. Sungaibuah	6	20	5
5. Dua Ilir	6	22	2
6. Lima Ilir	5	24	4
Ilir Timur Dua	25	165	30

Lanjutan Tabel/Continued Table 6.5.

Kelurahan <i>Village</i>	Warung / Kedai Makanan <i>Food Stalls</i>	Hotel	Hostel / Motel / Losmen /Wisma <i>Hostel / Motel / Inn / Guesthouse</i>
(1)	(9)	(10)	(11)
1. Lawangkidul	22	1	-
2. Tiga Ilir	11	-	1
3. Satu Ilir	3	-	-
4. Sungaibuah	9	-	-
5. Dua Ilir	30	1	-
6. Lima Ilir	11	-	-
Ilir Timur Dua	86	2	1

Catatan/Note: ¹ Yang Memiliki Luas kurang dari 400 m² / ¹ Which has an area of less than 400 m²

Sumber: BPS, Pendataan Potensi Desa (PODES), 2020

Source: BPS-Statistic of Indonesia, Village Potential Data Collection, 2020

Tabel
Table 6.6.

Banyaknya Lembaga Keuangan Yang Beroperasi Menurut Kelurahan dan Jenisnya di Kecamatan Ilir Timur Dua, 2020
Number of Financial Institutions Operating by Village and Types in Ilir Timur Dua Sub District, 2020

Kelurahan <i>Village</i>	Bank Umum Pemerintah <i>Government Commercial Banks</i>	Bank Umum Swasta <i>Private Commercial Banks</i>	BPR <i>Rural Banks</i>
(1)	(2)	(3)	(4)
1. Lawangkidul	1	-	-
2. Tiga Ilir	2	2	-
3. Satu Ilir	-	-	-
4. Sungaibuah	1	-	-
5. Dua Ilir	2	1	-
6. Lima Ilir	-	-	-
Ilir Timur Dua	6	3	-

Sumber: BPS, Pendataan Potensi Desa (PODES), 2020
Source: BPS-Statistic of Indonesia, Village Potential Data Collection, 2020

Tabel
Table 6.7.

Banyaknya Koperasi yang Masih Aktif Menurut Kelurahan dan Jenis Koperasi di Kecamatan Ilir Timur Dua, 2020
Number of Cooperatives that are Still Active by Village and Types of Cooperatives in Ilir Timur Dua Sub District, 2020

Kelurahan <i>Village</i>	Koperasi Unit Desa (KUD) <i>Village Unit Cooperative</i>	Koperasi Industri Kecil dan Kerajinan Rakyat (KOPINKRA) <i>Small Industry and Handicraft Cooperative</i>	Koperasi Simpan Pinjam (KOSPIN) <i>Saving and Loan Cooperative</i>	Koperasi lainnya <i>Other Cooperatives</i>
(1)	(2)	(3)	(4)	(5)
1. Lawangkidul	-	-	1	-
2. Tiga Ilir	-	-	-	-
3. Satu Ilir	-	-	-	-
4. Sungaibuah	-	-	1	-
5. Dua Ilir	-	2	1	-
6. Lima Ilir	-	-	-	-
Ilir Timur Dua	-	2	3	-

Sumber: BPS, Pendataan Potensi Desa (PODES), 2020

Source: BPS-Statistic of Indonesia, Village Potential Data Collection, 2020

Tabel
Table 6.8.

Banyaknya Embung Desa Menurut Kelurahan di Kecamatan Ilir Timur Dua, 2019 dan 2020
Number of Village Embungs According to Village in Ilir Timur Dua Sub District, 2019 and 2020

Kelurahan <i>Village</i>	Tahun/Year	
	2019	2020
(1)	(2)	(3)
1. Lawangkidul	-	-
2. Tiga Ilir	-	-
3. Satu Ilir	-	-
4. Sungaibuah	-	-
5. Dua Ilir	-	-
6. Lima Ilir	-	-
Ilir Timur Dua	-	-

Sumber: BPS, Pendataan Potensi Desa (PODES), 2019 dan 2020

Source: BPS-Statistic of Indonesia, Village Potential Data Collection, 2019 and 2020



<https://palembangkota.bps.go.id>



Transportasi dan Komunikasi
Transportation and Communication



ULASAN

Transportasi

Pada tahun 2020 jalan yang menghubungkan antar kelurahan di Kecamatan Ilir Timur Dua sebagian besar sudah diperkeras dan dalam kondisi baik, serta dapat dilalui kendaraan beroda 4 (empat) atau lebih.

Sama seperti kecamatan lain yang ada di Kota Palembang, jenis transportasi umum yang melalui dan menghubungkan wilayah yang ada di kecamatan ini telah mengalami pergeseran. Kendaraan umum yang beroperasi di wilayah Kecamatan Ilir Timur Dua didominasi oleh kendaraan roda 4 (empat), berupa opplet dan bis kota, sekarang sebagian besar telah digantikan transportasi *online*, terutama ojek *online*.

Komunikasi

Kondisi sinyal telepon seluler maupun internet disebagian besar wilayah Kecamatan Ilir Timur Dua baik, sehingga dapat melakukan komunikasi dengan cepat dan *up to date*.

DESCRIPTION

Transportation

In 2020, most of the roads connecting urban villages in Ilir Timur Dua Sub District have been paved and in good condition, and can be passed by 4 (four) or more wheeled vehicles.

Just like other sub districts in Palembang City, the types of public transportation that pass through and connect areas in this sub district have experienced a shift. Public vehicles operating in the Sub District of Ilir Timur Dua are dominated by four-wheeled vehicles, in the form of opplets and city buses. Now most of these have been replaced by online transportation, especially online motorcycle taxis.

Communication

The condition of cellular telephone and internet signals in most areas of Ilir Timur Dua Sub District is good, so they can communicate quickly and up to date.

7. Transportasi dan Komunikasi/*Transportation and Communication*

7.1. Transportasi/*Transportation*

Tabel
Table

7.1.1.

Sarana Transportasi Antar Kelurahan Menurut Kelurahan di Kecamatan Ilir Timur Dua, 2020
Inter-Urban Transportation Facilities by Village in Ilir Timur Dua Sub District, 2020

Kelurahan Village	Jenis Transportasi Type of Transportation	Keberadaan Angkutan Umum The Existence of Public Transportation
(1)	(2)	(3)
1. Lawangkidul	Darat	Ada, dengan trayek Tetap
2. Tiga Ilir	Darat	Ada, dengan trayek Tetap
3. Satu Ilir	Darat dan Air	Ada, tanpa trayek Tetap
4. Sungaibuah	Darat	Tidak Ada trayek Tetap
5. Dua Ilir	Darat	Ada, dengan trayek Tetap
6. Lima Ilir	Darat	Ada, dengan trayek Tetap
Ilir Timur Dua	Darat	Ada, dengan trayek Tetap

Sumber: BPS, Pendataan Potensi Desa (PODES), 2020

Source: BPS-Statistic of Indonesia, Village Potential Data Collection, 2020

Tabel
Table 7.1.2.

Kondisi Jalan Antar Kelurahan Menurut Kelurahan di Kecamatan Ilir Timur Dua, 2020
Inter-Village Road Conditions According to Village in Ilir Timur Dua Sub District, 2020

Kelurahan Village	Jenis Permukaan Jalan Type of Road Surface	Dapat Dilalui Kendaraan Bermotor Roda 4 atau Lebih Can Be Passed By 4 Wheel Motorized Vehicles or More
(1)	(2)	(3)
1. Lawangkidul	Aspal	Dapat Dilalui Kendaraan Bermotor
2. Tiga Ilir	Aspal	Dapat Dilalui Kendaraan Bermotor
3. Satu Ilir	Aspal	Dapat Dilalui Kendaraan Bermotor
4. Sungaibuah	Aspal	Dapat Dilalui Kendaraan Bermotor
5. Dua Ilir	Aspal	Dapat Dilalui Kendaraan Bermotor
6. Lima Ilir	Aspal	Dapat Dilalui Kendaraan Bermotor
Ilir Timur Dua	Aspal	Dapat Dilalui Kendaraan Bermotor

Sumber: BPS, Pendataan Potensi Kelurahan (PODES), 2020

Source: BPS-Statistic of Indonesia, Village Potential Data Collection, 2020

7.2. Komunikasi/Communication

**Tabel
Table**

7.2.1.

**Jumlah Menara dan Operator Layanan
Komunikasi Telepon Seluler Serta Kondisi
Sinyal Telepon Seluler Menurut Kelurahan di
Kecamatan Ilir Timur Dua, 2020**
*Number of Towers and Cellular Telephone
Communication Service Operators and
Cellular Phone Signal Conditions by Village in
Ilir Timur Dua Sub District, 2020*

Kelurahan Village	Jumlah Menara Telepon Seluler (BTS) Number of Cell Phone Towers	Jumlah Operator Layanan Komunikasi Telepon Seluler Yang Menjangkau Kelurahan Number of Cellular Telephone Communication Service Operators That Reach Village	Kondisi Sinyal Telepon Seluler di Sebagian Besar Wilayah Kelurahan Cellular Phone Signal Conditions in Most of the Village
(1)	(2)	(3)	(4)
1. Lawangkidul	4	5	Sinyal kuat
2. Tiga Ilir	3	5	Sinyal kuat
3. Satu Ilir	-	5	Sinyal kuat
4. Sungaibuah	6	5	Sinyal kuat
5. Dua Ilir	10	5	Sinyal sangat kuat
6. Lima Ilir	4	5	Sinyal kuat
Ilir Timur Dua	27	5	Sinyal kuat

Sumber: BPS, Pendataan Potensi Desa (PODES), 2020

Source: BPS-Statistic of Indonesia, Village Potential Data Collection, 2020

Tabel
Table

7.2.2.

**Keberadaan Kantor Pos / Pos Pembantu /
Rumah Pos dan Perusahaan / Agen Jasa
Ekspedisi Swasta Menurut Kelurahan di
Kecamatan Ilir Timur Dua, 2020**
*The Existence of Post Offices / Auxiliary Posts /
Post Houses and Companies / Private
Forwarding Service Agents According to Village
in Ilir Timur Dua Sub District, 2020*

Kelurahan <i>Village</i>	Kantor Pos / Pos Pembantu / Rumah Pos <i>Post Office / Auxiliary Post / Post House</i>	Perusahaan / Agen Jasa Ekspedisi Swasta <i>Private Expeditionary Service Company / Agent</i>
(1)	(2)	(3)
1. Lawangkidul	Tidak ada	Beroperasi
2. Tiga Ilir	Beroperasi	Beroperasi
3. Satu Ilir	Tidak ada	Tidak ada
4. Sungaibuah	Tidak ada	Beroperasi
5. Dua Ilir	Beroperasi	Beroperasi
6. Lima Ilir	Tidak ada	Beroperasi
Ilir Timur Dua	Beroperasi	Beroperasi

Sumber: BPS, Pendataan Potensi Desa (PODES), 2020

Source: BPS-Statistic of Indonesia, Village Potential Data Collection, 2020

DATA

MENCERDASKAN BANGSA

Enlighten The Nation



**BADAN PUSAT STATISTIK
KOTA PALEMBANG**
BPS-Statistics of Palembang Municipality
Jl. Pangeran Aryo Kesuma Abdul Rohim No. 2
Palembang 30135 Telp/Fax : (0711) 7444984
Website: <https://palembangkota.bps.go.id>, Email : bps1671@bps.go.id

