

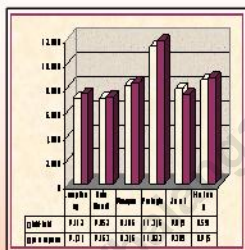

Katalog BPS: 1403.6311.010

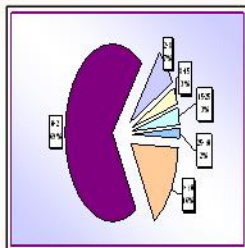
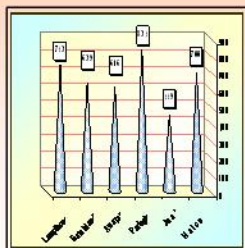

KECAMATAN LAMPIHONG DALAM ANGKA

2006



BADAN PUSAT STATISTIK KABUPATEN BALANGAN

LAMPIHONG DALAM PETA BALANGAN

Lampihong on the Balangan Map

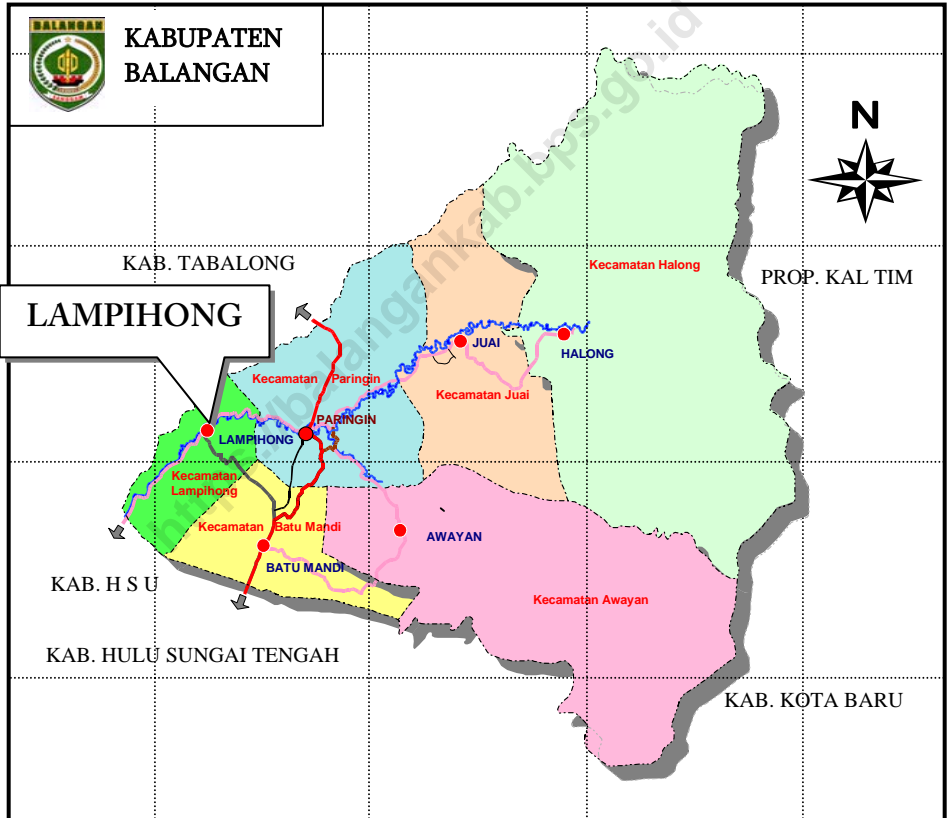

PETA LAMPIHONG

Map of Lampihong

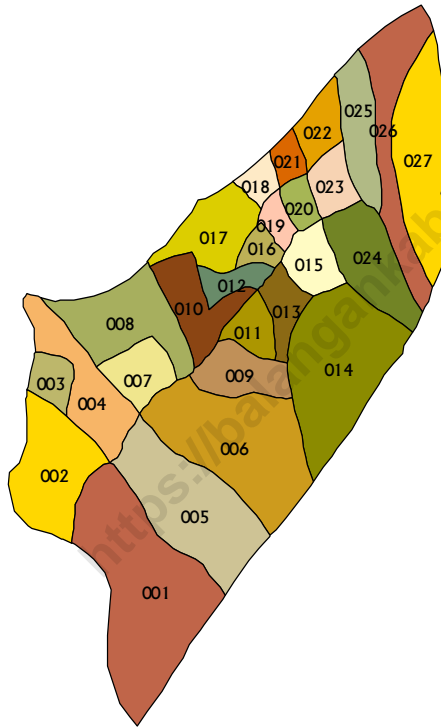

001. Teluk Karya
002. Matang Lurus
003. Pimping
004. Tanah Habang Kiri
005. Tanah Habang Kanan
006. Kandang Jaya
007. Jimamun
008. Panaitan
009. Tampang
010. Lok Panginangan
011. Lampihong Selatan
012. Sungai Tabuk
013. Lampihong Kanan
014. Batu Merah
015. Simpang Tiga
016. Hilir Pasar
017. Mundar
018. Matang Hanau
019. Lampihong Kiri
020. Sungai Awang
021. Pupuyuan
022. Lajar
023. Kupang
024. Lok Hamawang
025. Kusambi Hilir
026. Kusambi Hulu
027. Jungkal



PEMERINTAH KABUPATEN BALANGAN
KECAMATAN LAMPIHONG

KATA SAMBUTAN

Kami menyambut gembira dan bersyukur kepada Tuhan Yang Maha Kuasa dengan terbitnya buku “Kecamatan Lampihong Dalam Angka Tahun 2006” yang merupakan kegiatan rutin Koordinator Statistik Kecamatan Lampihong.

Saya berharap agar buku ini tidak hanya dapat dimanfaatkan untuk mengevaluasi hasil pembangunan, juga untuk menyusun perencanaan yang baik, sistematis, menyeluruh dan terpadu serta dapat menggambarkan berbagai hasil dan arah pembangunan yang akan diambil.

Kepada semua instansi pemerintah maupun swasta, saya minta agar senantiasa membantu kelancaran data yang diperlukan mengenai kegiatan masing-masing.

Semoga Tuhan Yang Maha Kuasa selalu memberi petunjuk serta kekuatan kepada kita dalam membangun kecamatan Lampihong yang kita cintai ini.

Lampihong, Mei 2007
CAMAT LAMPIHONG,

Sutikno, A.P
NIP. 010 254 433



KATA PENGANTAR

Dengan memanjatkan puji dan syukur kehadirat Allah SWT, berkat taufik dan hidayah-Nya jualah kami dapat menyusun kembali buku “**Kecamatan Awayan Dalam Angka Tahun 2006**”. Publikasi yang disajikan secara berkala dalam bentuk angka dan tabulasi ini merupakan rangkuman kegiatan pembangunan yang telah dilaksanakan oleh Pemerintah Daerah, masyarakat, maupun pihak swasta selama tahun 2006.

Beragam data sudah diupayakan untuk menjawab tuntutan konsumen data, walaupun begitu tidak tertutup kemungkinan masih adanya data yang belum memenuhi kebutuhan konsumen. Oleh karena itu, kami mengharapkan kritik dan saran yang konstruktif dari berbagai pihak untuk penyempurnaan publikasi yang akan datang.

Buku ini diterbitkan atas kerjasama Koordinator Statistik Kecamatan (KSK) Awayan dengan Pemerintah Kecamatan Awayan serta dinas/instansi yang ada di wilayah kecamatan Awayan, atas bantuannya kami ucapkan terima kasih.

Akhirnya, semoga penerbitan publikasi ini mendapatkan rahmat dari Allah SWT, dan bermanfaat bagi kita semua. Amin.

Lampihong, Mei 2007
KSK Lampihong

Walial Fatah
NIP. 340010440

STRUKTUR ORGANISASI BPS KABUPATEN BALANGAN
ORGANIZATIONAL STRUCTURE OF BPS-STATISTICS OF BALANGAN

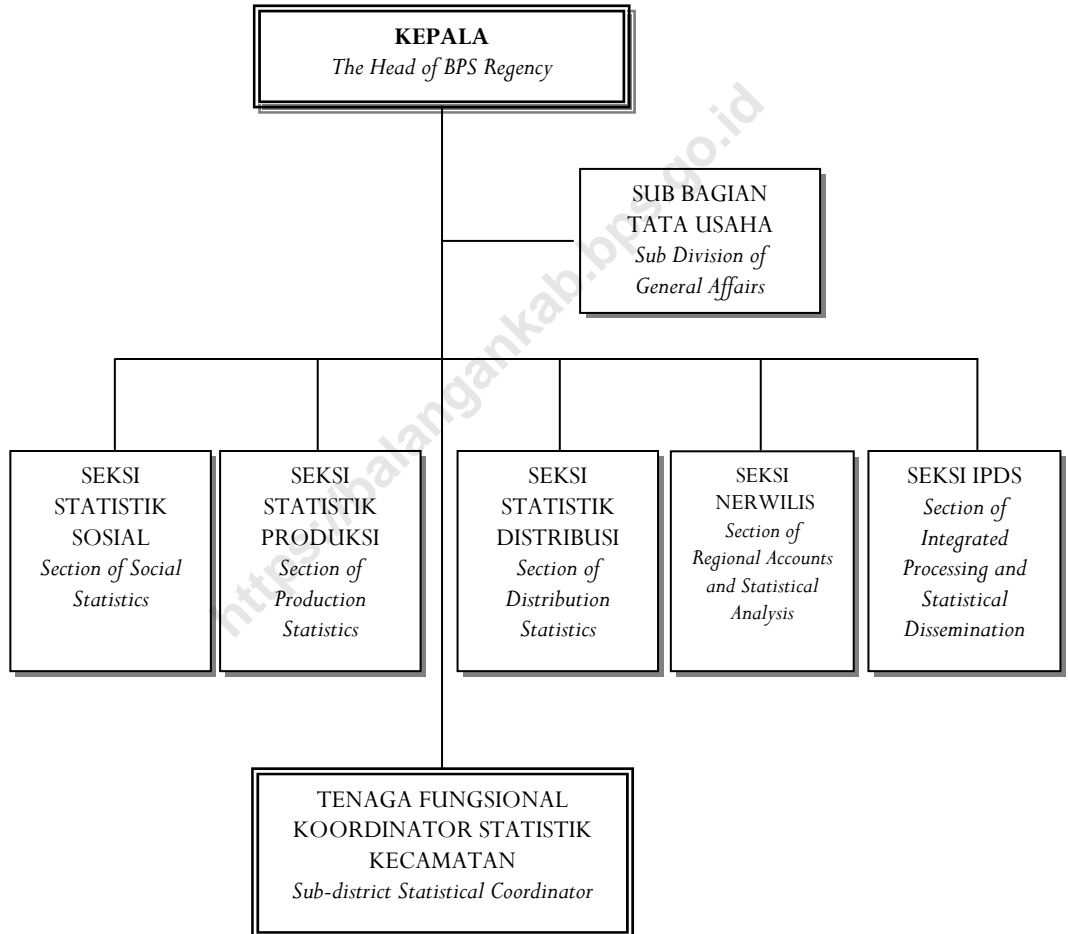

DAFTAR ISI

	Halaman
Lampihong dalam Peta Balangan	i
Peta Lampihong	ii
Kata Sambutan	iii
Kata Pengantar	iv
Struktur Organisasi BPS Kabupaten Balangan	v
Daftar Isi	vi
Penjelasan Umum	vii
RINGKASAN EKSEKUTIF	1
BAB I. GEOGRAFI	5
BAB II. PEMERINTAHAN	15
BAB III. PENDUDUK	20
BAB IV. SOSIAL	
4.1. Pendidikan	38
4.2. Kesehatan dan Keluarga Berencana	48
4.3. Agama	60
BAB V. PERTANIAN	
5.1. Tanaman Bahan Makanan	64
5.2. Tanaman Perkebunan	73
5.3. Peternakan	74
5.4. Perikanan	80
BAB VI. ENERGI, KOPERASI, DAN PERTAMBANGAN	
6.1. Air Minum	82
6.2. Koperasi	85
6.3. Pertambangan	86
BAB VII. PERHUBUNGAN	87
BAB VIII. PENDAPATAN DAERAH	92

PENJELASAN UMUM

1. **Penduduk** adalah semua orang yang berdomisili di wilayah geografis RI selama 6 bulan atau lebih dan atau mereka yang berdomisili kurang dari 6 bulan tetapi bertujuan menetap.
2. **Kepadatan penduduk** adalah banyaknya penduduk per km persegi.
3. **Rasio Jenis Kelamin** adalah perbandingan antara banyaknya penduduk laki-laki dengan banyaknya penduduk perempuan pada suatu daerah dan waktu tertentu. Biasanya dinyatakan dengan banyaknya penduduk laki-laki untuk 100 penduduk perempuan.
4. **Rumah Tangga** adalah seseorang atau sekelompok orang yang mendiami sebagian atau seluruh bangunan fisik/sensus, dan biasanya tinggal bersama atau makan dari satu dapur. Yang dimaksud makan dari satu dapur adalah jika pengurusan kebutuhan sehari-harinya dikelola bersama-sama menjadi satu.
5. **Luas Desa** mencakup seluruh wilayah desa/kelurahan baik yang dihuni penduduk maupun tidak. Termasuk di sini adalah tanah kering, sawah, pegunungan, rawa, kali, tanah bangunan, dan sebagainya. Pencatatan dilakukan dalam kilometer persegi dua angka dibelakang koma.
6. **Padi sawah** adalah padi yang ditanam di lahan sawah. Padi ladang adalah padi yang ditanam di tegalan/kebun/ladang atau huma.
7. **Perkebunan rakyat** adalah usaha perkebunan di luar batasan perkebunan besar. Perkebunan besar adalah usaha perkebunan yang dilakukan oleh badan usaha atau badan hukum di atas tanah negara yang mendapat izin usaha dari instansi yang berwenang.
8. **Jalan** adalah jalan dalam bentuk apapun yang terbuka untuk lalu lintas kendaraan umum.

RINGKASAN EKSEKUTIF EXECUTIVE SUMMARY

Keadaan Geografis

Kecamatan Lampihong berbatasan dengan Kecamatan Tanta Kabupaten Tabalong dan Kecamatan Amuntai Utara Kabupaten Hulu Sungai Utara (sebelah utara), sebelah Timur Kecamatan Paringin, sebelah Selatan berbatasan dengan Kecamatan Batu Mandi, dan sebelah Barat berbatasan dengan Kecamatan Amuntai Utara dan Amuntai Tengah Kabupaten Hulu Sungai Utara.

Secara geografis, Kecamatan Lampihong terletak pada lingkup koordinat $2^{\circ} 01'37''$ sampai dengan $2^{\circ} 35'58''$ Lintang Selatan dan $114^{\circ} 50'24''$ sampai dengan $115^{\circ} 50'24''$ Bujur Timur. Wilayah Kecamatan Lampihong seluas $96,96 \text{ km}^2$ atau hanya 5 persen dari luas wilayah Balangan.

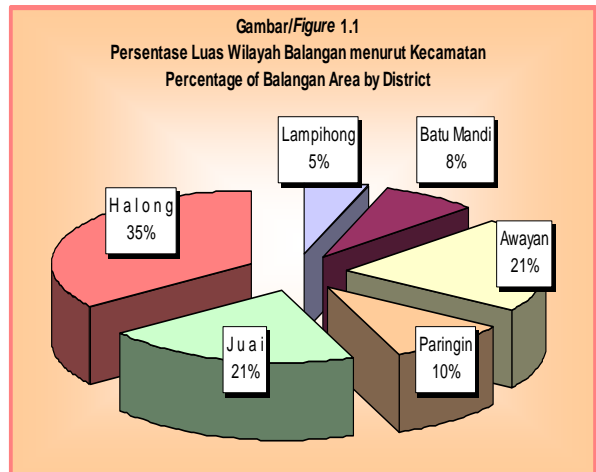

Tata Guna Tanah

Luas wilayah Kecamatan Lampihong menurut kelas lereng/kemiringan termasuk dalam kemiringan 0-2 %. Luas wilayah Kecamatan Lampihong menurut kelas ketinggian dari permukaan laut terbagi dalam tiga kelompok, yaitu 0-7 M seluas 1.512, 7-25 M seluas 8.136 Ha, dan 25-100 M seluas 48 Ha.

Dari segi penggunaan tanah terlihat bahwa kebun karet seluas 2.803 Ha, hutan rawa seluas 472 Ha, untuk persawahan seluas 3.067 Ha, Tegalan 15 Ha, sedangkan yang digunakan untuk perkampungan hanya seluas 514 Ha.

Curah Hujan

Curah hujan di suatu tempat antara lain dipengaruhi oleh keadaan iklim dan perputaran arus udara. Oleh karena itu, jumlah curah hujan beragam menurut bulan dan letak stasiun pengamat. Di kecamatan Lampihong, berdasarkan Stasiun Pengamatan Batu Mandi, rata-rata curah hujan selama tahun 2006 berkisar antara 1,10 mm (September) sampai 29,38 mm (April) per hari.

Administrasi Wilayah

Kecamatan Lampihong terdiri dari 27 desa. Daerah yang paling luas adalah desa Batu Merah mencapai 7,22 persen atau 7,00 km². Dari jumlah desa yang ada seluruhnya merupakan Desa Swasembada dan termasuk Klasifikasi III.

Penduduk

Berdasarkan hasil registrasi penduduk, jumlah penduduk Kecamatan Lampihong pada tahun 2006 sebanyak 14.546 orang, mencakup sebanyak 3.921 rumah tangga yang tersebar di 27 desa. Kecamatan dengan luas wilayah 96,96 km² ini memiliki kepadatan penduduk (*population density*) 150 jiwa per km².

a. Penduduk per Desa

Kalau dilihat dari persebaran penduduk per kecamatan, maka yang terbanyak penduduknya adalah desa Batu Merah, yaitu sebanyak 982 jiwa dengan rata-rata jumlah anggota keluarga 4 orang.

Kepadatan penduduk yang tertinggi adalah desa Kupang sebesar 250 orang per km². Dari urutan terpadat menyusul kemudian desa Lampihong Kiri dengan kepadatan penduduk 239 orang per km², dan kepadatan penduduk terkecil di desa Teluk Karya, yaitu 80 orang per km².

b. Rasio Jenis Kelamin dan Perkembangan Penduduk

Rasio Jenis Kelamin adalah perbandingan banyaknya penduduk laki-laki dengan banyak penduduk perempuan di suatu daerah dalam kurun waktu tertentu. Angka rasio jenis kelamin dinyatakan dalam banyaknya penduduk laki-laki per 100 penduduk perempuan. Pada tahun 2006 rasio jenis kelamin (*sex ratio*) penduduk Lampihong berada di bawah 100 (angka *sex ratio* 96). Hal ini berarti jumlah penduduk perempuan lebih besar dari penduduk laki-laki.

Grafik 1.2. Luas Wilayah Menurut Kelas Ketinggian (Ha)
Figure 1.2. The Total Area of District by Attitude Class (ha)

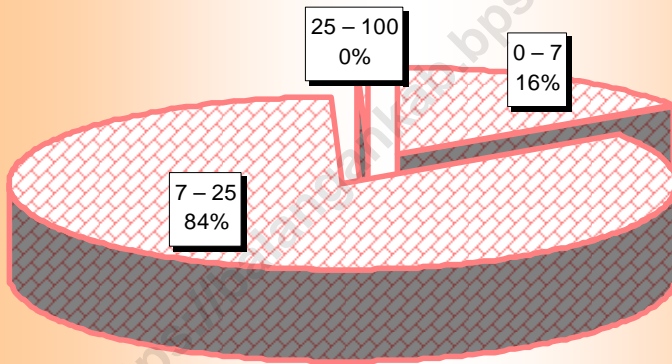

LETAK GEOGRAFIS GEOGRAPHICAL LOCATION

Kecamatan Lampihong terletak pada Koordinat $02^{\circ}01'37''$ sampai dengan $02^{\circ}35'58''$ Lintang Selatan dan pada $114^{\circ}50'24''$ sampai dengan $115^{\circ}50'24''$ Bujur Timur / *Lampihong is located between $02^{\circ}01'37''$ and $02^{\circ}35'58''$ South Latitude, and from $114^{\circ}50'24''$ to $115^{\circ}50'24''$ East Longitude.*

Batas Wilayah/The Borders of Balangan:

- ❑ Sebelah Utara/*To the North*: Kecamatan Tanta Kabupaten Tabalong dan Kecamatan Amuntai Utara Kabupaten Hulu Sungai Utara;
- ❑ Sebelah Timur/*To the East*: Kecamatan Paringin;
- ❑ Sebelah Selatan/*To the South*: Kecamatan Batu Mandi;
- ❑ Sebelah Barat/*To the West*: Kecamatan Amuntai Utara dan Amuntai Tengah Kabupaten Hulu Sungai Utara.

Luas Wilayah: 96,96 Km²

TABEL/TABLE 1.1.1
LUAS WILAYAH TIAP DESA
The Total Area of Lampihong by Village

Kecamatan <i>District</i>	Luas Daerah (Km ²) <i>Area (Sq Km)</i>	Persentase dari Luas Kecamatan <i>Percentage</i>
(1)	(2)	(3)
01. Teluk Karya	5,00	5,16
02. Matang Lurus	4,00	4,13
03. Pimping	2,00	2,06
04. Tanah Habang Kiri	2,00	2,06
05. Tanah Habang Kanan	5,50	5,67
06. Kandang Jaya	5,50	5,67
07. Jimamun	3,00	3,09
08. Panaitan	5,00	5,16
09. Tampang	3,00	3,09
10. Lok Panginangan	5,00	5,16
11. Lampihong Selatan	4,00	4,13
12. Sungai Tabuk	2,00	2,06
13. Lampihong Kanan	3,00	3,09
14. Batu Merah	7,00	7,22

SUMBER: BADAN PUSAT STATISTIK KABUPATEN BALANGAN
 SOURCE: BPS - STATISTICS OF BALANGAN REGENCY

Lanjutan Tabel/*Continued Table* 1.1.1

Kecamatan <i>District</i>	Luas Daerah (Km ²) <i>Area (Sq Km)</i>	Persentase dari Luas Kecamatan <i>Percentage</i>
(1)	(2)	(3)
15. Simpang Tiga	5,00	5,16
16. Hilir Pasar	2,00	2,06
17. Mundar	4,00	4,13
18. Matang Hanau	2,00	2,06
19. Lampihong Kiri	2,00	2,06
20. Sungai Awang	2,00	2,06
21. Pupuyuan	2,00	2,06
22. Lajar	4,00	4,13
23. Kupang	2,00	2,06
24. Lok Hamawang	4,00	4,13
25. Kusambi Hilir	3,00	3,09
26. Kusambi Hulu	4,96	5,12
27. Jungkal	4,00	4,13
Lampihong	96,96	100,00

SUMBER: BADAN PUSAT STATISTIK KABUPATEN BALANGAN
 SOURCE: BPS - STATISTICS OF BALANGAN REGENCY

TABEL/TABLE I.1.2
LUAS WILAYAH MENURUT KELAS LERENG/KEMIRINGAN
(dalam Ha)
The Total Area of District by Slope Class (ha)

Kelas Lereng/Kemiringan <i>Slope Class</i> (%)	Luas Daerah (Ha) <i>Area (ha)</i>	Persentase dari Luas Kecamatan <i>Percentage</i>
(1)	(2)	(3)
0 – 2	9.696	100,00
2 – 8	-	0,00
8 – 15	-	0,00
15- 25	-	0,00
25 – 40	-	0,00
> 40	-	0,00
Lampihong	9.696	100,00

SUMBER: BADAN PERTANAHAN KABUPATEN HULU SUNGAI UTARA
 SOURCE: NATIONAL LAND BOARD OF HULU SUNGAI UTARA REGENCY

TABEL/TABLE I.1.3
LUAS WILAYAH MENURUT KELAS KETINGGIAN
DARI PERMUKAAN LAUT (dalam Ha)
The Total Area of District by Attitude Class (ha)

Kelas Ketinggian <i>Attitude Class (M)</i>	Luas Daerah (Ha) <i>Area (ha)</i>	Persentase dari Luas Kecamatan <i>Percentage</i>
(1)	(2)	(3)
0 – 7	1.512	15,59
7 – 25	8.136	83,91
25 – 100	48	0,50
100 - 500	-	0,00
> 500	-	0,00
Lampihong	9.696	100,00

SUMBER: BADAN PERTANAHAN KABUPATEN HULU SUNGAI UTARA
 SOURCE: NATIONAL LAND BOARD OF HULU SUNGAI UTARA REGENCY

TABEL/TABLE I.1.4
LUAS PENGGUNAAN TANAH TIAP KECAMATAN
The Total Area of District by Land Use
TAHUN/Year 2006

Penggunaan Tanah <i>Land Use</i>	Luas (Ha) <i>Area (ha)</i>	Persentase <i>Percentage</i>
(1)	(2)	(3)
1. Kampung	514	5,30
2. Sawah	3.067	31,63
3. Tegalan	15	0,15
4. Kebun Campuran	817	8,43
5. Kebun Karet	2.803	28,91
6. Belukar/Alang-alang	472	4,87
7. Hutan Rawa	1.974	20,36
8. Tambang	-	0,00
9. Tanah Rusak	13	0,13
10. Lain-lain	21	0,22
Lampihong	9.696	100,00

SUMBER: BADAN PERTANAHAN KABUPATEN HULU SUNGAI UTARA
 SOURCE: NATIONAL LAND BOARD OF HULU SUNGAI UTARA REGENCY

TABEL/TABLE I.2.1
CURAH HUJAN DAN HARI HUJAN TIAP BULAN
STASIUN PENGAMATAN BATU MANDI
Monthly Rainfalls and Rain Days Based on Batu Mandi Station
TAHUN/Year 2006

B u l a n <i>Month</i>	Jumlah Curah Hujan <i>Number of Rainfalls (mm)</i>	Jumlah Hari Hujan <i>Number of Rain days</i>	Rata-rata Curah Hujan/Hari <i>Average of Rainfall</i>
(1)	(2)	(3)	(4)
1. Januari/ <i>January</i>	198,0	10	19,80
2. Pebruari/ <i>February</i>	154,0	7	22,00
3. Maret/ <i>March</i>	138,0	9	15,33
4. April/ <i>April</i>	81,0	6	13,50
5. M e i/ <i>May</i>	136,0	6	22,67
6. J u n i/ <i>June</i>	93,0	4	23,25
7. J u l i/ <i>July</i>	43,0	3	14,33
8. Agustus/ <i>August</i>	57,0	5	11,40
9. September/ <i>September</i>	41,0	2	20,50
10. Oktober/ <i>October</i>	100,0	9	11,11
11. Nopember/ <i>November</i>	239,0	9	26,56
12. Desember/ <i>December</i>	303,0	13	23,31
Rata-rata/<i>Average</i>	131,92	7	19,07

SUMBER: DINAS PERTANIAN, PETERNAKAN, DAN PERIKANAN KAB. BALANGAN
 SOURCE: AGRICULTURE, LIVESTOCK, AND FISHERY SERVICE OF BALANGAN REGENCY

TABEL/TABLE I.2.2
CURAH HUJAN DAN HARI HUJAN TIAP BULAN
STASIUN PENGAMATAN PARINGIN
Monthly Rainfalls and Rain Days Based on Paringin Station
TAHUN/Year 2006

B u l a n <i>Month</i>	Jumlah Curah Hujan <i>Number of Rainfalls (mm)</i>	Jumlah Hari Hujan <i>Number of Rain days</i>	Rata-rata Curah Hujan/Hari <i>Average of Rainfall</i>
(1)	(2)	(3)	(4)
1. Januari/ <i>January</i>	189,8	14	13,56
2. Pebruari/ <i>February</i>	361,0	15	24,07
3. Maret/ <i>March</i>	222,5	9	24,72
4. April/ <i>April</i>	293,8	10	29,38
5. M e i/ <i>May</i>	180,3	10	18,03
6. J u n i/ <i>June</i>	70,0	7	10,00
7. J u l i/ <i>July</i>	29,7	5	5,94
8. Agustus/ <i>August</i>	11,5	1	11,50
9. September/ <i>September</i>	1,1	1	1,10
10. Oktober/ <i>October</i>	2,5	1	2,50
11. Nopember/ <i>November</i>	126,8	9	14,09
12. Desember/ <i>December</i>	100,0	5	20,00
Rata-rata/<i>Average</i>	132,4	6	21,77

SUMBER: DINAS PERTANIAN, PETERNAKAN, DAN PERIKANAN KAB. BALANGAN
 SOURCE: AGRICULTURE, LIVESTOCK, AND FISHERY SERVICE OF BALANGAN REGENCY

TABEL/TABLE I.2.3
KELEMBABAN UDARA DIRINCI TIAP BULAN
Monthly Humidity
TAHUN/Year 2006

Bulan <i>Month</i>	Kelembaban Udara/ <i>Humidity (%)</i>		
	Maksimum <i>Maximum</i>	Minimum <i>Minimum</i>	Rata-rata <i>Average</i>
(1)	(2)	(3)	(4)
1. Januari/ <i>January</i>
2. Februari/ <i>February</i>
3. Maret/ <i>March</i>
4. April/ <i>April</i>
5. Mei/ <i>May</i>
6. Juni/ <i>June</i>
7. Juli/ <i>July</i>
8. Agustus/ <i>August</i>
9. September/ <i>September</i>
10. Oktober/ <i>October</i>
11. November/ <i>November</i>
12. Desember/ <i>December</i>

SUMBER: DINAS PERTANIAN, PETERNAKAN, DAN PERIKANAN KAB. BALANGAN
 SOURCE: AGRICULTURE, LIVESTOCK, AND FISHERY SERVICE OF BALANGAN REGENCY

Ket: Data tidak tersedia

TABEL/TABLE I.2.4
TEMPERATUR UDARA DIRINCI TIAP BULAN
Maximum and Minimum Temperature
TAHUN/Year 2006

Bulan <i>Month</i>	Temperatur Udara/ <i>Temperature</i> (°C)		
	Maksimum <i>Maximum</i>	Minimum <i>Minimum</i>	Rata-rata <i>Average</i>
(1)	(2)	(3)	(4)
1. Januari/ <i>January</i>
2. Februari/ <i>February</i>
3. Maret/ <i>March</i>
4. April/ <i>April</i>
5. Mei/ <i>May</i>
6. Juni/ <i>June</i>
7. Juli/ <i>July</i>
8. Agustus/ <i>August</i>
9. September/ <i>September</i>
10. Oktober/ <i>October</i>
11. November/ <i>November</i>
12. Desember/ <i>December</i>

SUMBER: DINAS PERTANIAN, PETERNAKAN, DAN PERIKANAN KAB. BALANGAN
 SOURCE: AGRICULTURE, LIVESTOCK, AND FISHERY SERVICE OF BALANGAN REGENCY

Ket: Data tidak tersedia

TABEL/TABLE II.1.1
NAMA-NAMA DESA MENURUT KLASIFIKASI DESA
DAN KLASIFIKASI LKMD
Village Classification
TAHUN/Year 2006

D e s a <i>Village</i>	Klasifikasi Desa <i>Village Classification</i>	Klasifikasi LKMD <i>LKMD Classification</i>
(1)	(2)	(3)
01. Teluk Karya	Swasembada	III
02. Matang Lurus	Swasembada	III
03. Pimping	Swasembada	III
04. Tanah Habang Kiri	Swasembada	III
05. Tanah Habang Kanan	Swasembada	III
06. Kandang Jaya	Swasembada	III
07. Jimamun	Swasembada	III
08. Panaitan	Swasembada	III
09. Tampang	Swasembada	III
10. Lok Panginangan	Swasembada	III
11. Lampihong Selatan	Swasembada	III
12. Sungai Tabuk	Swasembada	III
13. Lampihong Kanan	Swasembada	III
14. Batu Merah	Swasembada	III

SUMBER: KASI PMD KECAMATAN LAMPIHONG

Lanjutan Tabel/*Continued Table* II.1.1

<i>Desa</i> <i>Village</i>	Klasifikasi Desa <i>Village Classification</i>	Klasifikasi LKMD <i>LKMD Classification</i>
(1)	(2)	(3)
15. Simpang Tiga	Swasembada	III
16. Hilir Pasar	Swasembada	III
17. Mundar	Swasembada	III
18. Matang Hanau	Swasembada	III
19. Lampihong Kiri	Swasembada	III
20. Sungai Awang	Swasembada	III
21. Pupuyuan	Swasembada	III
22. Lajar	Swasembada	III
23. Kupang	Swasembada	III
24. Lok Hamawang	Swasembada	III
25. Kusambi Hilir	Swasembada	III
26. Kusambi Hulu	Swasembada	III
27. Jungkal	Swasembada	III

SUMBER: KASI PMD KECAMATAN LAMPIHONG

TABEL//TABLE II.1.2
BANYAKNYA RUKUN TETANGGA DAN RUMAHTANGGA
DIRINCI TIAP DESA
Number of Neighbor Group and Household by Village
TAHUN/Year 2006

D e s a <i>Village</i>	Rukun Tetangga (RT)	Rumahtangga <i>Households</i>
(1)	(2)	(3)
01. Teluk Karya	2	108
02. Matang Lurus	4	191
03. Pimping	3	86
04. Tanah Habang Kiri	3	125
05. Tanah Habang Kanan	2	137
06. Kandang Jaya	4	224
07. Jimamun	4	101
08. Panaitan	6	184
09. Tampang	3	135
10. Lok Panginangan	3	159
11. Lampihong Selatan	3	171
12. Sungai Tabuk	2	76
13. Lampihong Kanan	4	178
14. Batu Merah	5	273

SUMBER: KOORDINATOR STATISTIK KECAMATAN LAMPIHONG

Lanjutan Tabel/*Continued Table* II.1.2

D e s a <i>Village</i>	Rukun Tetangga (RT)	Rumahtangga <i>Households</i>
(1)	(2)	(3)
15. Simpang Tiga	4	154
16. Hilir Pasar	3	116
17. Mundar	4	143
18. Matang Hanau	3	112
19. Lampihong Kiri	2	126
20. Sungai Awang	2	106
21. Pupuyuan	2	121
22. Lajar	3	197
23. Kupang	2	134
24. Lok Hamawang	3	114
25. Kusambi Hilir	5	158
26. Kusambi Hulu	4	145
27. Jungkal	4	147
J u m l a h/<i>Total</i>	93	3.921

SUMBER: KOORDINATOR STATISTIK KECAMATAN LAMPIHONG

Grafik/Figure 3.1. Penduduk Menurut Jenis Kelamin, 2006
Population by Sex, 2006

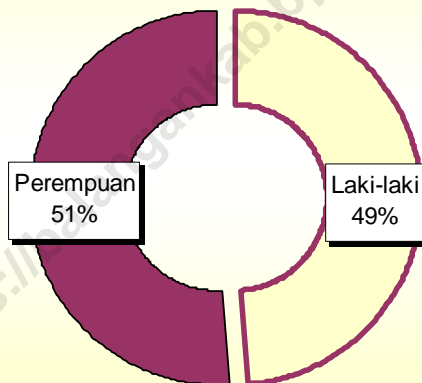

TABEL/TABLE III.1.1
BANYAKNYA RUMAHTANGGA, PENDUDUK DAN
RATA-RATA JIWA PER RUMAHTANGGA TIAP DESA
Number of Household, Population, and Average Population per Household by Villages
TAHUN/Year 2006

<i>D e s a</i> <i>Village</i>	Jumlah Rumah Tangga <i>Household</i>	Jumlah Penduduk <i>Number of</i> <i>Population</i>	Rata-rata Banyaknya Jiwa/Rmh tangga <i>Average Population</i> <i>per household</i>
(1)	(2)	(3)	(4)
01. Teluk Karya	108	401	4
02. Matang Lurus	191	734	4
03. Pimping	86	314	4
04. Tanah Habang Kiri	125	390	3
05. Tanah Habang Kanan	137	525	4
06. Kandang Jaya	224	736	3
07. Jimamun	101	413	4
08. Panaitan	184	638	3
09. Tampang	135	571	4
10. Lok Panginangan	159	616	4
11. Lampihong Selatan	171	635	4
12. Sungai Tabuk	76	284	4
13. Lampihong Kanan	178	617	3
14. Batu Merah	273	982	4

SUMBER: KOORDINATOR STATISTIK KECAMATAN LAMPIHONG

Lanjutan Tabel/*Continued Table* III.1.1

<i>Desa Village</i>	Jumlah Rumah Tangga <i>Household</i>	Jumlah Penduduk <i>Number of Population</i>	Rata-rata Banyaknya Jiwa/Rmh tangga <i>Average Population per household</i>
(1)	(2)	(3)	(4)
15. Simpang Tiga	154	597	4
16. Hilir Pasar	116	423	4
17. Mundar	143	638	4
18. Matang Hanau	112	415	4
19. Lampihong Kiri	126	477	4
20. Sungai Awang	106	406	4
21. Pupuyuan	121	475	4
22. Lajar	197	663	3
23. Kupang	134	499	4
24. Lok Hamawang	114	471	4
25. Kusambi Hilir	158	619	4
26. Kusambi Hulu	145	505	3
27. Jungkal	147	502	3
Jumlah/Total	3.921	14.546	4

SUMBER: KOORDINATOR STATISTIK KECAMATAN LAMPIHONG

TABEL/TABLE III.1.2
LUAS WILAYAH, BANYAKNYA PENDUDUK DAN
KEPADATAN PENDUDUK TIAP DESA
Total Area, Number of Population, and Population Density by Village
TAHUN/Year 2006

D e s a <i>Village</i>	Luas Desa (Km ²) <i>Village Area (Sq Km)</i>	Jumlah Penduduk <i>Number of Population</i>	Kepadatan Penduduk Per Km ² <i>Population Density</i>
(1)	(2)	(3)	(4)
01. Teluk Karya	5,00	401	80
02. Matang Lurus	4,00	734	184
03. Pimping	2,00	314	157
04. Tanah Habang Kiri	2,00	390	195
05. Tanah Habang Kanan	5,50	525	95
06. Kandang Jaya	5,50	736	134
07. Jimamun	3,00	413	138
08. Panaitan	5,00	638	128
09. Tampang	3,00	571	190
10. Lok Panginangan	5,00	616	123
11. Lampihong Selatan	4,00	635	159
12. Sungai Tabuk	2,00	284	142
13. Lampihong Kanan	3,00	617	206
14. Batu Merah	7,00	982	140

SUMBER: KOORDINATOR STATISTIK KECAMATAN LAMPIHONG

Lanjutan Tabel/*Continued Table* III.1.2

<i>Desa Village</i>	<i>Luas Desa (Km²) Village Area (Sq Km)</i>	<i>Jumlah Penduduk Number of Population</i>	<i>Kepadatan Penduduk Per Km² Population Density</i>
(1)	(2)	(3)	(4)
15. Simpang Tiga	5,00	597	119
16. Hilir Pasar	2,00	423	212
17. Mundar	4,00	638	160
18. Matang Hanau	2,00	415	208
19. Lampihong Kiri	2,00	477	239
20. Sungai Awang	2,00	406	203
21. Pupuyuan	2,00	475	238
22. Lajar	4,00	663	166
23. Kupang	2,00	499	250
24. Lok Hamawang	4,00	471	118
25. Kusambi Hilir	3,00	619	206
26. Kusambi Hulu	4,96	505	102
27. Jungkal	4,00	502	126
Jumlah/Total	96,96	14.546	150

SUMBER: KOORDINATOR STATISTIK KECAMATAN LAMPIHONG

TABEL/TABLE III.1.3
BANYAKNYA PENDUDUK MENURUT JENIS KELAMIN
DIRINCI TIAP DESA
Number of Population by Village and Sex
TAHUN/Year 2006

<i>Desa</i> <i>Village</i>	<i>Laki-laki</i> <i>Male</i>	<i>Perempuan</i> <i>Female</i>	<i>Jumlah</i> <i>Total</i>	<i>Rasio</i> <i>Jenis</i> <i>Kelamin</i> <i>Sex Ratio</i>
(1)	(2)	(3)	(4)	(4)
01. Teluk Karya	212	189	401	112
02. Matang Lurus	367	367	734	100
03. Pimping	172	142	314	121
04. Tanah Habang Kiri	172	218	390	79
05. Tanah Habang Kanan	253	272	525	93
06. Kandang Jaya	365	371	736	98
07. Jimamun	203	210	413	97
08. Panaitan	290	348	638	83
09. Tampang	285	286	571	100
10. Lok Panginangan	298	318	616	94
11. Lampihong Selatan	315	320	635	98
12. Sungai Tabuk	141	143	284	99
13. Lampihong Kanan	290	327	617	89
14. Batu Merah	499	483	982	103

SUMBER: KOORDINATOR STATISTIK KECAMATAN LAMPIHONG

Lanjutan Tabel/*Continued Table* III.1.3

<i>Desa Village</i>	Laki-laki <i>Male</i>	Perempuan <i>Female</i>	Jumlah <i>Total</i>	Rasio Jenis Kelamin <i>Sex Ratio</i>
(1)	(2)	(3)	(4)	(4)
15. Simpang Tiga	314	283	597	111
16. Hilir Pasar	210	213	423	99
17. Mundar	285	353	638	81
18. Matang Hanau	209	206	415	101
19. Lampihong Kiri	245	232	477	106
20. Sungai Awang	187	219	406	85
21. Pupuyuan	223	252	475	88
22. Lajar	317	346	663	92
23. Kupang	257	242	499	106
24. Lok Hamawang	213	258	471	83
25. Kusambi Hilir	284	335	619	85
26. Kusambi Hulu	254	251	505	101
27. Jungkal	252	250	502	101
Jumlah/Total	7.112	7.434	14.546	96

SUMBER: KOORDINATOR STATISTIK KECAMATAN LAMPIHONG

TABEL/TABLE III.1.4
BANYAKNYA KELAHIRAN MENURUT JENIS KELAMIN
DIRINCI TIAP DESA
Number of Fertility by Village and Sex
TAHUN/Year 2006

D e s a <i>Village</i>	Laki-laki <i>Male</i>	Perempuan <i>Female</i>	Jumlah <i>Total</i>
(1)	(2)	(3)	(4)
01. Teluk Karya	3	5	8
02. Matang Lurus	5	7	12
03. Pimping	2	2	4
04. Tanah Habang Kiri	1	3	4
05. Tanah Habang Kanan	3	3	6
06. Kandang Jaya	9	12	21
07. Jimamun	1	4	5
08. Panaitan	5	3	8
09. Tampang	3	2	5
10. Lok Panginangan	4	3	7
11. Lampihong Selatan	4	2	6
12. Sungai Tabuk	2	1	3
13. Lampihong Kanan	2	3	5
14. Batu Merah	7	7	14

SUMBER: KOORDINATOR STATISTIK KECAMATAN LAMPIHONG

Lanjutan Tabel/*Continued Table* III.1.4

<i>Desa</i> <i>Village</i>	Laki-laki <i>Male</i>	Perempuan <i>Female</i>	Jumlah <i>Total</i>
(1)	(2)	(3)	(4)
15. Simpang Tiga	3	1	4
16. Hilir Pasar	2	1	3
17. Mundar	2	3	5
18. Matang Hanau	1	1	2
19. Lampihong Kiri	1	2	3
20. Sungai Awang	2	2	4
21. Pupuyuan	-	1	1
22. Lajar	2	2	4
23. Kupang	1	1	2
24. Lok Hamawang	-	3	3
25. Kusambi Hilir	2	3	5
26. Kusambi Hulu	2	6	8
27. Jungkal	2	4	6
Jumlah/Total	71	87	158

SUMBER: KOORDINATOR STATISTIK KECAMATAN LAMPIHONG

TABEL/TABLE III.1.5
BANYAKNYA KEMATIAN MENURUT JENIS KELAMIN
DIRINCI TIAP DESA
Number of Mortality by Village and Sex
TAHUN/Year 2006

D e s a <i>Village</i>	Laki-laki <i>Male</i>	Perempuan <i>Female</i>	Jumlah <i>Total</i>
(1)	(2)	(3)	(4)
01. Teluk Karya	2	3	5
02. Matang Lurus	4	7	11
03. Pimping	2	4	6
04. Tanah Habang Kiri	1	-	1
05. Tanah Habang Kanan	6	2	8
06. Kandang Jaya	3	1	4
07. Jimamun	2	2	4
08. Panaitan	2	3	5
09. Tampang	1	-	1
10. Lok Panginangan	1	7	8
11. Lampihong Selatan	2	4	6
12. Sungai Tabuk	-	-	-
13. Lampihong Kanan	4	4	8
14. Batu Merah	6	5	11

SUMBER: KOORDINATOR STATISTIK KECAMATAN LAMPIHONG

Lanjutan Tabel/*Continued Table* III.1.5

<i>Desa</i> <i>Village</i>	Laki-laki <i>Male</i>	Perempuan <i>Female</i>	Jumlah <i>Total</i>
(1)	(2)	(3)	(4)
15. Simpang Tiga	4	4	8
16. Hilir Pasar	1	1	2
17. Mundar	3	2	5
18. Matang Hanau	-	1	1
19. Lampihong Kiri	2	-	2
20. Sungai Awang	3	2	5
21. Pupuyuan	3	1	4
22. Lajar	2	1	3
23. Kupang	1	2	3
24. Lok Hamawang	-	1	1
25. Kusambi Hilir	-	-	-
26. Kusambi Hulu	3	3	6
27. Jungkal	2	4	6
Jumlah/Total	60	64	124

SUMBER: KOORDINATOR STATISTIK KECAMATAN LAMPIHONG

TABEL/TABLE III.1.6
BANYAKNYA PENDUDUK YANG DATANG
MENURUT JENIS KELAMIN DIRINCI TIAP DESA
Number of In-Migration by Village and Sex
TAHUN/Year 2006

D e s a <i>Village</i>	Laki-laki <i>Male</i>	Perempuan <i>Female</i>	Jumlah <i>Total</i>
(1)	(2)	(3)	(4)
01. Teluk Karya	1	-	1
02. Matang Lurus	2	1	3
03. Pimping	-	-	-
04. Tanah Habang Kiri	2	1	3
05. Tanah Habang Kanan	4	1	5
06. Kandang Jaya	7	30	37
07. Jimamun	1	-	1
08. Panaitan	4	3	7
09. Tampang	3	1	4
10. Lok Panginangan	1	3	4
11. Lampihong Selatan	-	1	1
12. Sungai Tabuk	-	-	-
13. Lampihong Kanan	3	3	6
14. Batu Merah	6	6	12

SUMBER: KOORDINATOR STATISTIK KECAMATAN LAMPIHONG

Lanjutan Tabel/*Continued Table* III.1.6

<i>Desa</i> <i>Village</i>	Laki-laki <i>Male</i>	Perempuan <i>Female</i>	Jumlah <i>Total</i>
(1)	(2)	(3)	(4)
15. Simpang Tiga	2	-	2
16. Hilir Pasar	2	5	7
17. Mundar	-	2	2
18. Matang Hanau	1	1	2
19. Lampihong Kiri	3	2	5
20. Sungai Awang	1	3	4
21. Pupuyuan	-	1	1
22. Lajar	4	3	7
23. Kupang	-	-	-
24. Lok Hamawang	-	-	-
25. Kusambi Hilir	2	2	4
26. Kusambi Hulu	3	3	6
27. Jungkal	2	2	4
Jumlah/Total	54	76	130

SUMBER: KOORDINATOR STATISTIK KECAMATAN LAMPHONG

TABEL/TABLE III.1.7
BANYAKNYA PENDUDUK YANG PERGI/PINDAH
MENURUT JENIS KELAMIN DIRINCI TIAP DESA
Number of Out-Migration by Village and Sex
TAHUN/Year 2006

D e s a <i>Village</i>	Laki-laki <i>Male</i>	Perempuan <i>Female</i>	Jumlah <i>Total</i>
(1)	(2)	(3)	(4)
01. Teluk Karya	-	4	4
02. Matang Lurus	2	6	8
03. Pimping	9	40	49
04. Tanah Habang Kiri	-	4	4
05. Tanah Habang Kanan	2	7	9
06. Kandang Jaya	2	9	11
07. Jimamun	2	4	6
08. Panaitan	1	4	5
09. Tampang	-	3	3
10. Lok Panginangan	2	6	8
11. Lampihong Selatan	2	7	9
12. Sungai Tabuk	-	1	1
13. Lampihong Kanan	3	-	3
14. Batu Merah	2	5	7

SUMBER: KOORDINATOR STATISTIK KECAMATAN LAMPIHONG

Lanjutan Tabel/*Continued Table* III.1.7

<i>Desa</i> <i>Village</i>	Laki-laki <i>Male</i>	Perempuan <i>Female</i>	Jumlah <i>Total</i>
(1)	(2)	(3)	(4)
15. Simpang Tiga	-	1	1
16. Hilir Pasar	1	17	18
17. Mundar	-	2	2
18. Matang Hanau	-	-	-
19. Lampihong Kiri	-	1	1
20. Sungai Awang	-	-	-
21. Pupuyuan	1	2	3
22. Lajar	-	1	1
23. Kupang	3	-	3
24. Lok Hamawang	-	1	1
25. Kusambi Hilir	1	5	6
26. Kusambi Hulu	-	1	1
27. Jungkal	1	-	1
Jumlah/Total	34	133	167

SUMBER: KOORDINATOR STATISTIK KECAMATAN LAMPIHONG

TABEL//TABLE III.1.8
BANYAKNYA PENDUDUK YANG DATANG DAN PERGI/PINDAH
DIRINCI TIAP DESA
Population Migration by Village and Sex
TAHUN/Year 2006

D e s a <i>Village</i>	Datang	Pergi/ Pindah	Pengurangan/ Penambahan
(1)	(2)	(3)	(4)
01. Teluk Karya	1	4	-3
02. Matang Lurus	3	8	-5
03. Pimping	-	49	-49
04. Tanah Habang Kiri	3	4	-1
05. Tanah Habang Kanan	5	9	-4
06. Kandang Jaya	37	11	26
07. Jimamun	1	6	-5
08. Panaitan	7	5	2
09. Tampang	4	3	1
10. Lok Panginangan	4	8	-4
11. Lampihong Selatan	1	9	-8
12. Sungai Tabuk	-	1	-1
13. Lampihong Kanan	6	3	3
14. Batu Merah	12	7	5

SUMBER: KOORDINATOR STATISTIK KECAMATAN LAMPIHONG

Lanjutan Tabel/*Continued Table* III.1.8

D e s a <i>Village</i>	Datang	Pergi/ Pindah	Pengurangan/ Penambahan
(1)	(2)	(3)	(4)
15. Simpang Tiga	2	1	1
16. Hilir Pasar	7	18	-11
17. Mundar	2	2	-
18. Matang Hanau	2	-	2
19. Lampihong Kiri	5	1	4
20. Sungai Awang	4	-	4
21. Pupuyuan	1	3	-2
22. Lajar	7	1	6
23. Kupang	-	3	-3
24. Lok Hamawang	-	1	-1
25. Kusambi Hilir	4	6	-2
26. Kusambi Hulu	6	1	5
27. Jungkal	4	1	3
J u m l a h/Total	130	167	-37

SUMBER: KOORDINATOR STATISTIK KECAMATAN LAMPIHONG

TABEL/TABLE III.1.9
JUMLAH PENDUDUK MENURUT KEWARGANEGARAAN TIAP DESA
Number of Population by Status of Citizen
TAHUN/Year 2006

Desa <i>Village</i>	Warga Negara Indonesia <i>Indonesian</i>	Warga Negara Asing <i>Foreigners</i>	Jumlah Penduduk (orang) <i>Number of Population</i>
(1)	(2)	(3)	(4)
01. Teluk Karya	401	-	401
02. Matang Lurus	734	-	734
03. Pimping	314	-	314
04. Tanah Habang Kiri	390	-	390
05. Tanah Habang Kanan	525	-	525
06. Kandang Jaya	736	-	736
07. Jimamun	413	-	413
08. Panaitan	638	-	638
09. Tampang	571	-	571
10. Lok Panginangan	616	-	616
11. Lampihong Selatan	635	-	635
12. Sungai Tabuk	284	-	284
13. Lampihong Kanan	617	-	617
14. Batu Merah	982	-	982

SUMBER: BADAN PUSAT STATISTIK KABUPATEN BALANGAN
 SOURCE: BPS – STATISTICS OF BALANGAN REGENCY

Lanjutan Tabel/*Continued Table* III.1.9

Desa <i>Village</i>	Warga Negara Indonesia <i>Indonesian</i>	Warga Negara Asing <i>Foreigners</i>	Jumlah Penduduk (orang) <i>Number of Population</i>
(1)	(2)	(3)	(4)
15. Simpang Tiga	597	-	597
16. Hilir Pasar	423	-	423
17. Mundar	638	-	638
18. Matang Hanau	415	-	415
19. Lampihong Kiri	477	-	477
20. Sungai Awang	406	-	406
21. Pupuyuan	475	-	475
22. Lajar	663	-	663
23. Kupang	499	-	499
24. Lok Hamawang	471	-	471
25. Kusambi Hilir	619	-	619
26. Kusambi Hulu	505	-	505
27. Jungkal	502	-	502
Jumlah/Total	14.546	-	14.546

SUMBER: BADAN PUSAT STATISTIK KABUPATEN BALANGAN
 SOURCE: BPS - STATISTICS OF BALANGAN REGENCY

Grafik 4.1 Banyaknya Kepala Keluarga Menurut Tingkat Sejahtera
Figure 4.1 Number of Family Head by Prosperous Level

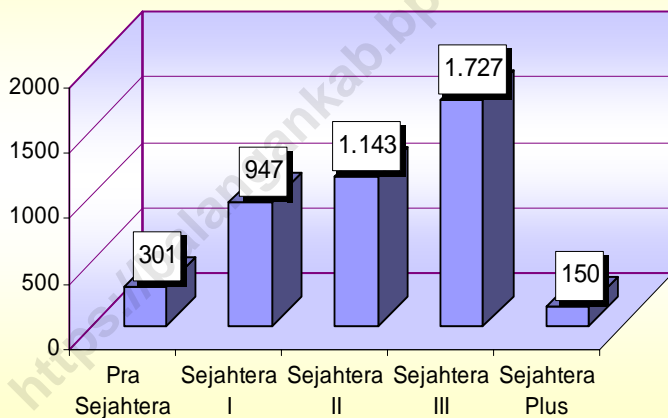

Grafik 4.2 Banyaknya Dokter, Bidan dan Dukun Kampung
Figure 4.2 Number of Physician, Obstetrician, Midwives

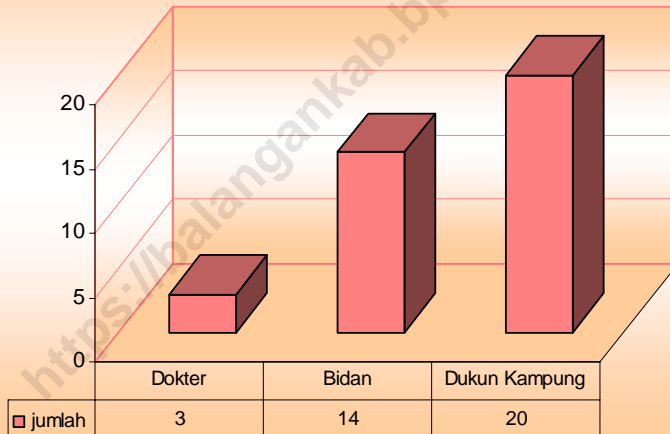

TABEL/TABLE IV.1.1
BANYAKNYA SEKOLAH, GURU, MURID
TAMAN KANAK-KANAK NEGERI DIRINCI TIAP DESA
Number of State Kindergarten Schools, Teachers, and Pupils
TAHUN/Year 2006

D e s a <i>Village</i>	Banyaknya/ <i>Number of</i>		
	Sekolah <i>Schools</i>	Guru <i>Teachers</i>	Murid <i>Pupils</i>
(1)	(2)	(3)	(4)
01. Teluk Karya	-	-	-
02. Matang Lurus	-	-	-
03. Pimping	-	-	-
04. Tanah Habang Kiri	-	-	-
05. Tanah Habang Kanan	-	-	-
06. Kandang Jaya	-	-	-
07. Jimamun	-	-	-
08. Panaitan	-	-	-
09. Tampang	-	-	-
10. Lok Panginangan	-	-	-
11. Lampihong Selatan	-	-	-
12. Sungai Tabuk	-	-	-
13. Lampihong Kanan	-	-	-
14. Batu Merah	-	-	-

SUMBER: KANDEPDIKNAS KECAMATAN LAMPIHONG

Lanjutan Tabel/*Continued Table* IV.1.1

D e s a <i>Village</i>	Banyaknya/ <i>Number of</i>		
	Sekolah <i>Schools</i>	Guru <i>Teachers</i>	Murid <i>Pupils</i>
(1)	(2)	(3)	(4)
15. Simpang Tiga	-	-	-
16. Hilir Pasar	-	-	-
17. Mundar	-	-	-
18. Matang Hanau	-	-	-
19. Lampihong Kiri	-	-	-
20. Sungai Awang	-	-	-
21. Pupuyuan	-	-	-
22. Lajar	-	-	-
23. Kupang	-	-	-
24. Lok Hamawang	-	-	-
25. Kusambi Hilir	-	-	-
26. Kusambi Hulu	-	-	-
27. Jungkal	-	-	-
J u m l a h/<i>Total</i>	-	-	-

SUMBER: KANDEPDIKNAS KECAMATAN LAMPIHONG

TABEL/TABLE IV.1.2
BANYAKNYA SEKOLAH, GURU, DAN MURID
SEKOLAH DASAR NEGERI DIRINCI TIAP DESA
Number of State Primary Schools, Teachers, and Pupils
TAHUN/Year 2006

D e s a <i>Village</i>	Banyaknya/ <i>Number of</i>		
	Sekolah <i>Schools</i>	Guru <i>Teachers</i>	Murid <i>Pupils</i>
(1)	(2)	(3)	(4)
01. Teluk Karya	-	-	-
02. Matang Lurus	1	8	89
03. Pimping	1	9	83
04. Tanah Habang Kiri	1	11	52
05. Tanah Habang Kanan	1	17	90
06. Kandang Jaya	1	11	68
07. Jimamun	1	11	84
08. Panaitan	1	7	66
09. Tampang	1	9	102
10. Lok Panginangan	1	8	94
11. Lampihong Selatan	1	7	88
12. Sungai Tabuk	1	8	53
13. Lampihong Kanan	1	10	79
14. Batu Merah	1	13	180

SUMBER: KANDEPDIKNAS KECAMATAN LAMPIHONG

Lanjutan Tabel/*Continued Table* IV.1.2

D e s a <i>Village</i>	Banyaknya/ <i>Number of</i>		
	Sekolah <i>Schools</i>	Guru <i>Teachers</i>	Murid <i>Pupils</i>
(1)	(2)	(3)	(4)
15. Simpang Tiga	1	7	32
16. Hilir Pasar	1	9	110
17. Mundar	1	5	101
18. Matang Hanau	-	-	-
19. Lampihong Kiri	1	8	32
20. Sungai Awang	1	7	78
21. Pupuyuan	1	6	86
22. Lajar	1	11	88
23. Kupang	1	8	74
24. Lok Hamawang	1	7	87
25. Kusambi Hilir	1	7	63
26. Kusambi Hulu	1	12	111
27. Jungkal	1	8	48
J u m l a h/<i>Total</i>	25	225	2.025

SUMBER: KANDEPDIKNAS KECAMATAN LAMPIHONG

TABEL/TABLE IV.1.3
BANYAKNYA SEKOLAH, GURU, DAN MURID
TINGKAT SLTP NEGERI DIRINCI TIAP DESA
Number of State Junior High Schools, Teachers, and Pupils
TAHUN/Year 2006

D e s a <i>Village</i>	Banyaknya/ <i>Number of</i>		
	Sekolah <i>Schools</i>	Guru <i>Teachers</i>	Murid <i>Pupils</i>
(1)	(2)	(3)	(4)
01. Teluk Karya	-	-	-
02. Matang Lurus	-	-	-
03. Pimping	-	-	-
04. Tanah Habang Kiri	-	-	-
05. Tanah Habang Kanan	-	-	-
06. Kandang Jaya	-	-	-
07. Jimamun	-	-	-
08. Panaitan	-	-	-
09. Tampang	-	-	-
10. Lok Panginangan	-	-	-
11. Lampihong Selatan	-	-	-
12. Sungai Tabuk	-	-	-
13. Lampihong Kanan	-	-	-
14. Batu Merah	-	-	-

SUMBER: KANDEPDIKNAS KECAMATAN LAMPIHONG

Lanjutan Tabel/*Continued Table* IV.1.3

D e s a <i>Village</i>	Banyaknya/ <i>Number of</i>		
	Sekolah <i>Schools</i>	Guru <i>Teachers</i>	Murid <i>Pupils</i>
(1)	(2)	(3)	(4)
15. Simpang Tiga	-	-	-
16. Hilir Pasar	1	11	152
17. Mundar	-	-	-
18. Matang Hanau	-	-	-
19. Lampihong Kiri	-	-	-
20. Sungai Awang	-	-	-
21. Pupuyuan	-	-	-
22. Lajar	-	-	-
23. Kupang	-	-	-
24. Lok Hamawang	-	-	-
25. Kusambi Hilir	-	-	-
26. Kusambi Hulu	-	-	-
27. Jungkal	-	-	-
J u m l a h/<i>Total</i>	1	11	152

SUMBER: KANDEPDIKNAS KECAMATAN LAMPIHONG

TABEL/TABLE IV.1.4
BANYAKNYA SEKOLAH, GURU, DAN MURID
SLTA NEGERI DIRINCI TIAP DESA
Number of State Senior High Schools, Teachers, and Pupils
TAHUN/Year 2006

D e s a <i>Village</i>	Banyaknya/ <i>Number of</i>		
	Sekolah <i>Schools</i>	Guru <i>Teachers</i>	Murid <i>Pupils</i>
(1)	(2)	(3)	(4)
01. Teluk Karya	-	-	-
02. Matang Lurus	-	-	-
03. Pimping	-	-	-
04. Tanah Habang Kiri	-	-	-
05. Tanah Habang Kanan	-	-	-
06. Kandang Jaya	-	-	-
07. Jimamun	-	-	-
08. Panaitan	-	-	-
09. Tampang	-	-	-
10. Lok Panginangan	-	-	-
11. Lampihong Selatan	-	-	-
12. Sungai Tabuk	-	-	-
13. Lampihong Kanan	-	-	-
14. Batu Merah	-	-	-

SUMBER: KANDEPDIKNAS KECAMATAN LAMPIHONG

Lanjutan Tabel/*Continued Table* IV.1.4

D e s a <i>Village</i>	Banyaknya/ <i>Number of</i>		
	Sekolah <i>Schools</i>	Guru <i>Teachers</i>	Murid <i>Pupils</i>
(1)	(2)	(3)	(4)
15. Simpang Tiga	-	-	-
16. Hilir Pasar	-	-	-
17. Mundar	-	-	-
18. Matang Hanau	-	-	-
19. Lampihong Kiri	-	-	-
20. Sungai Awang	-	-	-
21. Pupuyuan	-	-	-
22. Lajar	-	-	-
23. Kupang	-	-	-
24. Lok Hamawang	-	-	-
25. Kusambi Hilir	-	-	-
26. Kusambi Hulu	-	-	-
27. Jungkal	-	-	-
J u m l a h/<i>Total</i>	-	-	-

SUMBER: KANDEPDIKNAS KECAMATAN LAMPIHONG

TABEL/TABLE IV.2.1
BANYAKNYA RUMAH SAKIT, PUSKESMAS,
DAN PUSKESMAS PEMBANTU TIAP DESA
Number of Hospital, Public Health Centres, and Public Health Sub-Centres by Village
TAHUN/Year 2006

<i>D e s a</i> <i>Village</i>	<i>Rumah</i> <i>Sakit</i> <i>Hospital</i>	<i>Puskesmas</i> <i>Public</i> <i>Health</i> <i>Centres</i>	<i>Puskesmas</i> <i>Pembantu</i> <i>Public Health</i> <i>Sub-Centres</i>
(1)	(2)	(3)	(4)
01. Teluk Karya	-	-	-
02. Matang Lurus	-	-	-
03. Pimping	-	-	1
04. Tanah Habang Kiri	-	-	-
05. Tanah Habang Kanan	-	-	-
06. Kandang Jaya	-	-	-
07. Jimamun	-	-	-
08. Panaitan	-	-	-
09. Tampang	-	-	-
10. Lok Panginangan	-	-	-
11. Lampihong Selatan	-	-	-
12. Sungai Tabuk	-	-	-
13. Lampihong Kanan	-	1	-
14. Batu Merah	-	-	-

SUMBER: PUSKESMAS KECAMATAN LAMPIHONG

Lanjutan Tabel/*Continued Table* IV.2.1

<i>D e s a</i> <i>Village</i>	<i>Rumah</i> <i>Sakit</i> <i>Hospital</i>	<i>Puskesmas</i> <i>Public</i> <i>Health</i> <i>Centres</i>	<i>Puskesmas</i> <i>Pembantu</i> <i>Public Health</i> <i>Sub-Centres</i>
(1)	(2)	(3)	(4)
15. Simpang Tiga	-	-	-
16. Hilir Pasar	-	-	-
17. Mundar	-	-	-
18. Matang Hanau	-	-	1
19. Lampihong Kiri	-	-	-
20. Sungai Awang	-	-	-
21. Pupuyuan	-	-	-
22. Lajar	-	-	-
23. Kupang	-	-	-
24. Lok Hamawang	-	-	-
25. Kusambi Hilir	-	-	1
26. Kusambi Hulu	-	-	-
27. Jungkal	-	-	-
J u m l a h/Total	-	1	3

SUMBER: PUSKESMAS KECAMATAN LAMPIHONG

TABEL/TABLE IV.2.2
BANYAKNYA POLINDES, BKIA, KLINIK KB,
DAN POSYANDU TIAP DESA
TAHUN/Year 2006

<i>Desa</i> <i>Village</i>	Polindes	BKIA	Klinik KB	Posyandu
(1)	(2)	(3)	(4)	(5)
01. Teluk Karya	-	-	-	1
02. Matang Lurus	-	-	-	1
03. Pimping	1	-	-	1
04. Tanah Habang Kiri	-	-	-	1
05. Tanah Habang Kanan	1	-	-	1
06. Kandang Jaya	1	-	-	1
07. Jimamun	-	-	-	1
08. Panaitan	1	-	-	1
09. Tampang	-	-	-	1
10. Lok Panginangan	1	-	-	1
11. Lampihong Selatan	1	-	-	1
12. Sungai Tabuk	1	-	-	1
13. Lampihong Kanan	1	1	1	1
14. Batu Merah	-	-	-	1

SUMBER: PUSKESMAS KECAMATAN LAMPIHONG

Lanjutan Tabel/*Continued Table* IV.2.2

<i>Desa</i> <i>Village</i>	Polindes	BKIA	Klinik KB	Posyandu
(1)	(2)	(3)	(4)	(5)
15. Simpang Tiga	1	-	-	1
16. Hilir Pasar	1	-	-	1
17. Mundar	-	-	-	1
18. Matang Hanau	-	-	-	1
19. Lampihong Kiri	-	-	-	1
20. Sungai Awang	1	-	-	1
21. Pupuyuan	-	-	-	1
22. Lajar	1	-	-	1
23. Kupang	1	-	-	1
24. Lok Hamawang	1	-	-	1
25. Kusambi Hilir	1	-	-	1
26. Kusambi Hulu	1	-	-	1
27. Jungkal	1	-	-	1
Jumlah/Total	17	1	1	27

SUMBER: PUSKESMAS KECAMATAN LAMPIHONG

TABEL/TABLE IV.2.3
BANYAKNYA DOKTER, BIDAN, DAN DUKUN KAMPUNG
DIRINCI TIAP DESA
Number of Physicians, Obstetricians, and Midwives by Village
TAHUN/Year 2006

D e s a <i>Village</i>	Dokter <i>Physician</i>	Bidan <i>Obstetrician</i>	Dukun Kampung <i>Midwives</i>
(1)	(2)	(3)	(4)
01. Teluk Karya	-	-	-
02. Matang Lurus	-	-	-
03. Pimping	-	-	1
04. Tanah Habang Kiri	-	-	-
05. Tanah Habang Kanan	-	1	1
06. Kandang Jaya	-	1	1
07. Jimamun	-	-	-
08. Panaitan	-	1	-
09. Tampang	-	-	-
10. Lok Panginangan	-	1	1
11. Lampihong Selatan	-	1	1
12. Sungai Tabuk	-	1	-
13. Lampihong Kanan	3	1	1
14. Batu Merah	-	-	1

SUMBER: PUSKESMAS KECAMATAN LAMPIHONG

Lanjutan Tabel/*Continued Table IV.2.3*

<i>Desa Village</i>	<i>Dokter Physician</i>	<i>Bidan Obstetrician</i>	<i>Dukun Kampung Midwives</i>
(1)	(2)	(3)	(4)
15. Simpang Tiga	-	1	1
16. Hilir Pasar	-	1	1
17. Mundar	-	-	1
18. Matang Hanau	-	-	1
19. Lampihong Kiri	-	-	1
20. Sungai Awang	-	1	1
21. Pupuyuan	-	-	1
22. Lajar	-	1	1
23. Kupang	-	-	1
24. Lok Hamawang	-	1	1
25. Kusambi Hilir	-	1	1
26. Kusambi Hulu	-	-	1
27. Jungkal	-	1	1
Jumlah/Total	3	14	20

SUMBER: PUSKESMAS KECAMATAN LAMPIHONG

TABEL/TABLE IV.2.4
BANYAKNYA FASILITAS DAN TENAGA KELUARGA BERENCANA
Number of Family Planning Facilities and Personnel
TAHUN/Year 2006

Fasilitas dan Tenaga KB <i>Family Planning Facilities and Personnel</i> (1)	Banyaknya Akseptor KB <i>Number of New Active Acceptor</i> (2)
1. Klinik KB	1
2. Pos KB/Sub PKBD	28
3. Petugas KB	
✓ PPLKB	1
✓ PLKB/PKB	1
✓ PKBD	27

SUMBER: PLKB KECAMATAN LAMPIHONG

TABEL/TABLE IV.2.5
BANYAKNYA AKSEPTOR KB BARU DIRINCI TIAP DESA
Number of New Active Acceptor by Village
TAHUN/Year 2006

D e s a <i>Village</i> (1)	Banyaknya Akseptor KB (2)
01. Teluk Karya	24
02. Matang Lurus	36
03. Pimping	18
04. Tanah Habang Kiri	21
05. Tanah Habang Kanan	21
06. Kandang Jaya	39
07. Jimamun	18
08. Panaitan	30
09. Tampang	30
10. Lok Panginangan	30
11. Lampihong Selatan	39
12. Sungai Tabuk	12
13. Lampihong Kanan	36
14. Batu Merah	57

SUMBER: PLKB KECAMATAN LAMPIHONG

Lanjutan Tabel/*Continued Table* IV.2.5

D e s a <i>Village</i>	Banyaknya Akseptor KB
(1)	(2)
15. Simpang Tiga	21
16. Hilir Pasar	24
17. Mundar	30
18. Matang Hanau	21
19. Lampihong Kiri	27
20. Sungai Awang	15
21. Pupuyuan	27
22. Lajar	33
23. Kupang	21
24. Lok Hamawang	18
25. Kusambi Hilir	30
26. Kusambi Hulu	36
27. Jungkal	27
J u m l a h/Total	743

SUMBER: PLKB KECAMATAN LAMPIHONG

TABEL/TABLE IV.2.6
BANYAKNYA AKSEPTOR KB BARU MENURUT PEMAKAIAN
JENIS ALAT KONTRASEPSI
Number of New Active Acceptor by Kind of Contraception
TAHUN/Year 2006

Jenis Alat Kontrasepsi <i>Contraception Tools</i>	Banyaknya Akseptor KB <i>Number of New Active Acceptor</i>
(1)	(2)
1. IUD	-
2. Pil	498
3. Kondom	77
4. Suntikan	154
5. Implant	14
6. OV	-
7. Lainnya	-
Jumlah/Total	743

SUMBER: PLKB KECAMATAN LAMPIHONG

TABEL/TABLE IV.2.7
 BANYAKNYA KEPALA KELUARGA MENURUT TINGKAT
 SEJAHTERA
Number of Family Head by Prosperous Level
 TAHUN/Year 2006

Tingkat Sejahtera <i>Prosperous Level</i>	Banyaknya Kepala Keluarga <i>Number of Family Head</i>
(1)	(2)
1. Pra Sejahtera	301
2. Sejahtera I	947
3. Sejahtera II	1.143
4. Sejahtera III	1.727
5. Sejahtera Plus	150
J u m l a h/Total	4.268

SUMBER: PLKB KECAMATAN LAMPIHONG

TABEL/*TABLE* IV.2.8
**BANYAKNYA ORGANISASI KARANG TARUNA
 MENURUT KRITERIA
 TAHUN/*Year* 2006**

Kriteria Karang Taruna <i>Criteria</i> (1)	Banyaknya <i>Total</i> (2)
1. Tumbuh	16
2. Berkembang	4
3. Maju	-
4. Percontohan	-
J u m l a h/ <i>Total</i>	20

SUMBER: PLKB KECAMATAN LAMPIHONG

TABEL/TABLE IV.3.1
BANYAKNYA NIKAH, TALAK, CERAI, DAN RUJUK
DIRINCI TIAP DESA
Number of Marriages, Divorces, Separations, and Reconciliations
TAHUN/Year 2006

Desa <i>Village</i>	Nikah <i>Marriages</i>	Cerai Talakh <i>Divorces</i>	Cerai Gugat <i>Separations</i>	Rujuk <i>Reconciliations</i>
(1)	(2)	(3)	(4)	(5)
01. Teluk Karya	6	-	-	-
02. Matang Lurus	9	-	-	-
03. Pimping	7	-	-	-
04. Tanah Habang Kiri	4	-	-	-
05. Tanah Habang Kanan	9	-	-	-
06. Kandang Jaya	5	-	-	-
07. Jimamun	5	-	-	-
08. Panaitan	6	-	-	-
09. Tampang	4	-	-	-
10. Lok Panginangan	9	-	-	-
11. Lampihong Selatan	5	-	-	-
12. Sungai Tabuk	4	-	-	-
13. Lampihong Kanan	5	-	-	-
14. Batu Merah	10	-	-	-

SUMBER: DEPARTEMEN AGAMA KABUPATEN BALANGAN
 SOURCE: RELIGIOUS AFFAIRS OF BALANGAN

Lanjutan Tabel/*Continued Table* IV.3.1

Desa <i>Village</i>	Nikah <i>Marriages</i>	Cerai Talak <i>Divorces</i>	Cerai Gugat <i>Separations</i>	Rujuk <i>Reconciliations</i>
(1)	(2)	(3)	(4)	(5)
15. Simpang Tiga	7	-	-	-
16. Hilir Pasar	2	-	-	-
17. Mundar	5	-	-	-
18. Matang Hanau	4	-	-	-
19. Lampihong Kiri	6	-	-	-
20. Sungai Awang	4	-	-	-
21. Pupuyuan	4	-	-	-
22. Lajar	9	-	-	-
23. Kupang	4	-	-	-
24. Lok Hamawang	2	-	-	-
25. Kusambi Hilir	5	-	-	-
26. Kusambi Hulu	6	-	-	-
27. Jungkal	5	-	-	-
Jumlah/Total	147	-	-	-

SUMBER: DEPARTEMEN AGAMA KABUPATEN BALANGAN
 SOURCE: RELIGIOUS AFFAIRS OF BALANGAN

TABEL/TABLE IV.3.2
BANYAKNYA TEMPAT PERIBADATAN ISLAM
DAN PENDUDUK BERAGAMA ISLAM TIAP DESA
Number of Worship Place and Moslem by District
TAHUN/Year 2006

Desa <i>Village</i>	Mesjid <i>Mosque</i>	Langgar	Penduduk Beragama Islam <i>Moslem</i>	Rata-rata Penduduk per Mesjid <i>Average Moslem per Mosque</i>
(1)	(2)	(3)	(4)	(5)
01. Teluk Karya	-	1	401	-
02. Matang Lurus	-	4	734	-
03. Pimping	-	1	314	-
04. Tanah Habang Kiri	1	1	390	384
05. Tanah Habang Kanan	1	1	525	547
06. Kandang Jaya	-	3	736	-
07. Jimamun	-	3	413	-
08. Panaitan	1	3	638	689
09. Tampang	1	2	571	580
10. Lok Panginangan	1	1	616	659
11. Lampihong Selatan	-	1	635	-
12. Sungai Tabuk	-	1	284	-
13. Lampihong Kanan	1	3	617	633
14. Batu Merah	2	3	982	500

SUMBER: K UA KECAMATAN LAMPIHONG

Lanjutan Tabel/*Continued Table* IV3.2

Desa <i>Village</i>	Mesjid <i>Mosque</i>	Langgar	Penduduk Beragama Islam <i>Moslem</i>	Rata-rata Penduduk per Mesjid <i>Average Moslem per Mosque</i>
(1)	(2)	(3)	(4)	(5)
15. Simpang Tiga	-	3	597	-
16. Hilir Pasar	-	3	423	-
17. Mundar	1	3	638	638
18. Matang Hanau	-	2	415	-
19. Lampihong Kiri	1	1	477	477
20. Sungai Awang	-	2	406	-
21. Pupuyuan	-	3	475	-
22. Lajar	1	3	663	663
23. Kupang	-	2	499	-
24. Lok Hamawang	1	2	471	471
25. Kusambi Hilir	-	2	619	-
26. Kusambi Hulu	2	2	505	253
27. Jungkal	-	2	502	-
Jumlah/Total	14	58	14.546	1.039

SUMBER: KUA KECAMATAN LAMPIHONG

Grifik 5.1. Luas Tanah Kering Menurut Jenis Penggunaan
Figure 5.1 Dryland Area by Land Utilization

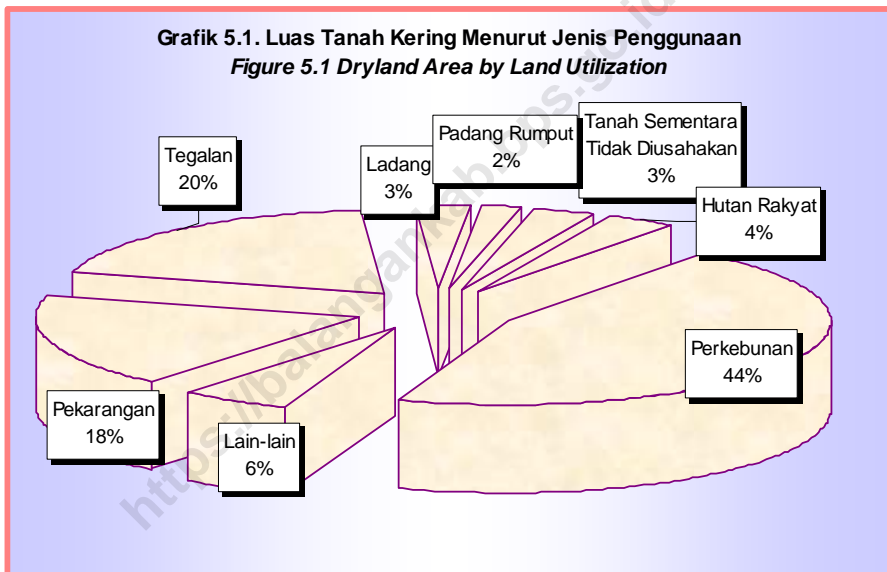

TABEL//TABLE V.1.1
LUAS WILAYAH KECAMATAN LAMPIHONG
MENURUT JENIS PENGGUNAAN TANAH
The Total Area of Lampihong by Land Utilization
TAHUN/Year 2006

Jenis Penggunaan Tanah <i>Land Utilization</i>	Luas (Ha) <i>Area (ha)</i>
(1)	(2)
1. Tanah Sawah/ <i>Wetland</i>	4.450
2. Tanah Bukan Sawah	
a. Tanah Kering/ <i>Dryland</i>	5.226
b. Lahan lainnya/ <i>Others</i>	20
J u m l a h/Total	9.696

SUMBER: DINAS PERTANIAN, PETERNAKAN, DAN PERIKANAN KAB. BALANGAN
 SOURCE: AGRICULTURE, LIVESTOCK, AND FISHERY SERVICE OF BALANGAN REGENCY

TABEL/TABLE V.1.2
LUAS TANAH SAWAH MENURUT JENIS PENGGUNAAN
Wetland Area by Land Utilization
TAHUN/Year 2006

Jenis Penggunaan Tanah <i>Land Utilization</i>	Luas (Ha) <i>Area (Ha)</i>
(1)	(2)
1. Irigasi Teknis	-
2. Irigasi Setengah Teknis	-
3. Irigasi Sederhana/PU	-
4. Irigasi Desa/Non PU	-
5. Tadah Hujan	2.403
6. Pasang Surut	-
7. Lebak	-
8. Polder dan sawah lainnya	2.047
J u m l a h/Total	4.450

SUMBER: DINAS PERTANIAN, PETERNAKAN, DAN PERIKANAN KAB. BALANGAN
 SOURCE: AGRICULTURE, LIVESTOCK, AND FISHERY SERVICE OF BALANGAN REGENCY

TABEL/TABLE V.1.3
LUAS TANAH SAWAH MENURUT PENGUSAHAAN
Wetland Area by Land Working
TAHUN/Year 2006

Pengusahaan Tanah <i>Land Working</i>	Luas (Ha) <i>Area (Ha)</i>
(1)	(2)
1. Ditanami Padi Dua kali atau lebih	-
2. Ditanami Padi Satu Kali	2.784
3. Sementara Tidak Diusahakan	1.666
Jumlah/Total	4.450

SUMBER: DINAS PERTANIAN, PETERNAKAN, DAN PERIKANAN KAB. BALANGAN
 SOURCE: AGRICULTURE, LIVESTOCK, AND FISHERY SERVICE OF BALANGAN REGENCY

TABEL/TABLE V.1.4
LUAS TANAH KERING MENURUT JENIS PENGGUNAAN
Dryland Area by Land Utilization
TAHUN/Year 2006

Jenis Penggunaan Tanah <i>Land Utilization</i>	Luas (Ha) <i>Area (Ha)</i>
(1)	(2)
1. Pekarangan/Tanah untuk Bangunan dan Halaman Sekitarnya <i>House compound and surroundings</i>	950
2. Tegalan / Kebun <i>Dryland/Garden</i>	1.025
3. Ladang / Huma <i>For crop cultivation</i>	140
4. Padang Rumput/Penggembalaan <i>Meadows</i>	110
5. Hutan Negara/ <i>State Forest</i>	-
6. Tanah Yang Sementara Tidak Diusahakan <i>Temporarily fallow land</i>	161
7. Tanaman Kayu-kayuan / Hutan Rakyat <i>Wood land</i>	190
8. Perkebunan/ <i>Estates</i>	2.360
9. Lain-lain/ <i>Others</i>	290
Jumlah/Total	5.226

SUMBER: DINAS PERTANIAN, PETERNAKAN, DAN PERIKANAN KAB. BALANGAN
 SOURCE: AGRICULTURE, LIVESTOCK, AND FISHERY SERVICE OF BALANGAN REGENCY

TABEL/TABLE V.1.5
LUAS TANAM, RUSAK, PANEN DAN PRODUKSI
TANAMAN PADI DAN PALAWIJA
Planted and Harvested Area, Production, and Yield Rate of Paddy and Second Crops
TAHUN/Year 2006

Jenis Tanaman <i>Crops</i>	Tanam <i>Planted</i> (Ha)	Rusak <i>Damaged</i> (Ha)	Panen <i>Harvest</i> (Ha)	Produksi <i>Production</i> (Ton)
(1)	(2)	(3)	(4)	(5)
1. Padi Sawah	3.626	-	3.603	12.278,45
2. Padi Ladang	122	-	122	2.634,87
3. Jagung	23	-	21	79,16
4. Ubi Kayu	19	-	17	275,32
5. Ubi Jalar	15	-	10	16,25
6. Kacang Tanah	93	1	40	50,22
7. Kacang Kedele	100	-	85	125,50
8. Kacang Hijau	-	-	-	-

SUMBER: DINAS PERTANIAN, PETERNAKAN, DAN PERIKANAN KAB. BALANGAN
 SOURCE: AGRICULTURE, LIVESTOCK, AND FISHERY SERVICE OF BALANGAN REGENCY

TABEL/TABLE V.1.6
LUAS TANAM PADI MENURUT JENIS VARIETASNYA
Planted Area of Paddy by Kind of Variety
TAHUN/Year 2006

Jenis Varietas <i>Kind of Variety</i>	Luas Tanam <i>Planted Area</i> (Ha)
(1)	(2)
1. PB 42	675
2. IR 66	215
3. IR 64	149
4. IR 74	-
5. Cisokan	-
6. Ciherang	719
7. Lainnya	1.990

SUMBER: DINAS PERTANIAN, PETERNAKAN, DAN PERIKANAN KAB. BALANGAN
 SOURCE: AGRICULTURE, LIVESTOCK, AND FISHERY SERVICE OF BALANGAN REGENCY

TABEL/TABLE V.1.7
LUAS SERANGAN DAN KERUSAKAN TANAMAN PADI
MENURUT JENIS SERANGAN
Area of Plants Attacked and Damaged of Paddy by Cause of Damage
TAHUN/Year 2006

Jenis Serangan <i>Cause of Damage</i>	Luas Serangan <i>Attacked Area</i> (Ha)	Luas Kerusakan <i>Damaged Area</i> (Ha)
(1)	(2)	(3)
01. S u n d e p	-	-
02. Wereng	-	-
03. Walang Sangit	-	-
04. U l a t	-	-
05. T i k u s	-	-
06. B a b i	-	-
07. Hama Putih	-	-
08. Banjir	-	-
09. Kekeringan	-	-
J u m l a h/Total	-	-

SUMBER: MANTRI TANI KECAMATAN LAMPIHONG

TABEL/TABLE V.1.8
LUAS SERANGAN DAN KERUSAKAN TANAMAN JAGUNG
MENURUT JENIS SERANGAN
Area of Plants Attacked and Damaged of Maize by Cause of Damage
TAHUN/Year 2006

Jenis Serangan <i>Cause of Damage</i>	Luas Serangan <i>Attacked Area</i> (Ha)	Luas Kerusakan <i>Damaged Area</i> (Ha)
(1)	(2)	(3)
01. Bulai	-	-
02. Babi Hutan	-	-
03. Ulat Gerayak	-	-
04. Banjir	-	-
05. Kekeringan	-	-
06. Penggerek Tongkol	-	-
07. Tikus	-	--
J u m l a h/Total	-	-

SUMBER: MANTRI TANI KECAMATAN LAMPIHONG

TABEL/TABLE V.1.9
LUAS TANAM DAN PRODUKSI TANAMAN PERKEBUNAN
MENURUT JENISNYA
Planted Area and Production of Smallholders Estate by Type of Crops
TAHUN/Year 2006

Jenis Tanaman <i>Crops</i>	Luas Tanaman / <i>Crops Area</i> (Ha)			Produksi <i>Production</i> (Ton)
	Muda <i>Unripe</i>	Tanaman Mengha- silkan <i>Produced</i>	Tana- man ru- sak <i>Damaged</i>	
(1)	(2)	(3)		
1. Karet	419,00	764,00	620,00	840,40
2. Kelapa	18,00	37,00	50,00	37,00
3. K o p i	-	52,00	50,00	26,00
4. Lada	-	-	-	-
5. Kapuk	-	3,00	2,00	0,90
6. Kemiri	3,00	4,00	-	8,40
7. Pinang	1,00	2,00	-	3,80
8. Aren/Enau	25,00	67,00	-	120,60
9. Jahe	-	-	-	-
10. Kapolaga	-	-	-	-
11. Kelapa Hibrida	-	-	-	-
12. Sagu	15,00	52,00	-	104,00
13. Kakao	-	-	-	-
14. Kelapa Sawit	18,00	-	-	-
15. Purun	-	-	-	-

SUMBER: DINAS KEHUTANAN DAN PERKEBUNAN KAB. BALANGAN
 SOURCE: FORESTRY AND ESTATES SERVICE OF BALANGAN REGENCY

TABEL/TABLE V.1.10
BANYAKNYA TERNAK BESAR
MENURUT JENISNYA DIRINCI TIAP DESA
Population of Large Livestock by Village
TAHUN/Year 2006

D e s a <i>Village</i>	Kuda <i>Horse</i>	Sapi <i>Cow</i>	Kerbau <i>Buffalo</i>
(1)	(2)	(3)	(4)
01. Teluk Karya	-	-	-
02. Matang Lurus	-	-	-
03. Pimping	-	-	-
04. Tanah Habang Kiri	-	-	-
05. Tanah Habang Kanan	-	-	-
06. Kandang Jaya	-	-	-
07. Jimamun	-	-	-
08. Panaitan	-	-	-
09. Tampang	-	14	-
10. Lok Panginangan	-	20	-
11. Lampihong Selatan	-	8	-
12. Sungai Tabuk	-	12	-
13. Lampihong Kanan	-	32	-
14. Batu Merah	-	333	-

SUMBER: DINAS PERTANIAN, PETERNAKAN, DAN PERIKANAN KAB. BALANGAN
 SOURCE: AGRICULTURE, LIVESTOCK, AND FISHERY SERVICE OF BALANGAN REGENCY

Lanjutan Tabel/*Continued Table* V.1.10

<i>Desa</i> <i>Village</i>	<i>Kuda</i> <i>Horse</i>	<i>Sapi</i> <i>Cow</i>	<i>Kerbau</i> <i>Buffalo</i>
(1)	(2)	(3)	(4)
15. Simpang Tiga	-	77	-
16. Hilir Pasar	-	12	-
17. Mundar	-	14	-
18. Matang Hanau	-	28	-
19. Lampihong Kiri	-	8	-
20. Sungai Awang	-	8	-
21. Pupuyuan	-	24	-
22. Lajar	-	391	-
23. Kupang	-	-	-
24. Lok Hamawang	-	41	-
25. Kusambi Hilir	-	12	-
26. Kusambi Hulu	-	44	-
27. Jungkal	-	55	-
Jumlah/Total	-	1.133	-

SUMBER: DINAS PERTANIAN, PETERNAKAN, DAN PERIKANAN KAB. BALANGAN
 SOURCE: AGRICULTURE, LIVESTOCK, AND FISHERY SERVICE OF BALANGAN REGENCY

TABEL/TABLE V.1.11
BANYAKNYA TERNAK KECIL
MENURUT JENISNYA DIRINCI TIAP DESA
Population of Small Livestock by Village
TAHUN/Year 2006

D e s a <i>Village</i>	Kambing <i>Goat</i>	Domba <i>Sheep</i>	Babi <i>Pig</i>
(1)	(2)	(3)	(4)
01. Teluk Karya	51	-	-
02. Matang Lurus	48	-	-
03. Pimping	39	-	-
04. Tanah Habang Kiri	12	-	-
05. Tanah Habang Kanan	66	-	-
06. Kandang Jaya	-	-	-
07. Jimamun	87	-	-
08. Panaitan	139	-	-
09. Tampang	9	-	-
10. Lok Panginangan	34	-	-
11. Lampihong Selatan	-	-	-
12. Sungai Tabuk	-	-	-
13. Lampihong Kanan	-	-	-
14. Batu Merah	57	-	-

SUMBER: DINAS PERTANIAN, PETERNAKAN, DAN PERIKANAN KAB. BALANGAN
 SOURCE: AGRICULTURE, LIVESTOCK, AND FISHERY SERVICE OF BALANGAN REGENCY

Lanjutan Tabel/*Continued Table* V.1.11

Desa <i>Village</i>	Kambing <i>Goat</i>	Domba <i>Sheep</i>	Babi <i>Pig</i>
(1)	(2)	(3)	(4)
15. Simpang Tiga	-	-	-
16. Hilir Pasar	-	-	-
17. Mundar	18	-	-
18. Matang Hanau	-	-	-
19. Lampihong Kiri	-	-	-
20. Sungai Awang	-	-	-
21. Pupuyuan	12	-	-
22. Lajar	48	-	-
23. Kupang	-	-	-
24. Lok Hamawang	25	-	-
25. Kusambi Hilir	12	-	-
26. Kusambi Hulu	48	-	-
27. Jungkal	41	-	-
Jumlah/Total	745	17	-

SUMBER: DINAS PERTANIAN, PETERNAKAN, DAN PERIKANAN KAB. BALANGAN
 SOURCE: AGRICULTURE, LIVESTOCK, AND FISHERY SERVICE OF BALANGAN REGENCY

TABEL/TABLE V.1.12
BANYAKNYA TERNAK UNGGAS
MENURUT JENISNYA DIRINCI TIAP DESA
Population of Poultry by Village
TAHUN/Year 2006

D e s a <i>Village</i>	Ayam Ras Pedaging <i>Broiler</i>	Ayam Buras <i>Domestic Hen</i>	I t i k <i>Duck</i>
(1)	(2)	(3)	(4)
01. Teluk Karya	-	1.162	1.238
02. Matang Lurus	2.881	4.097	4.246
03. Pimping	-	1.844	11.173
04. Tanah Habang Kiri	1.572	1.155	1.895
05. Tanah Habang Kanan	-	2.035	2.182
06. Kandang Jaya	-	1.784	2.243
07. Jimamun	-	904	867
08. Panaitan	4.715	2.569	1.461
09. Tampang	-	1.237	380
10. Lok Panginangan	2.096	1.829	465
11. Lampihong Selatan	-	1.380	234
12. Sungai Tabuk	-	887	167
13. Lampihong Kanan	2.620	1.574	152
14. Batu Merah	-	1.402	52

SUMBER: DINAS PERTANIAN, PETERNAKAN, DAN PERIKANAN KAB. BALANGAN
 SOURCE: AGRICULTURE, LIVESTOCK, AND FISHERY SERVICE OF BALANGAN REGENCY

Lanjutan Tabel/*Continued Table V.1.12*

<i>Desa Village</i>	<i>Ayam Ras Pedaging Broiler</i>	<i>Ayam Buras Domestic Hen</i>	<i>Itik Duck</i>
(1)	(2)	(3)	(4)
15. Simpang Tiga	7.597	2.035	814
16. Hilir Pasar	-	875	306
17. Mundar	2.096	1.578	1.113
18. Matang Hanau	1.048	1.364	425
19. Lampihong Kiri	-	1.794	46
20. Sungai Awang	-	913	156
21. Pupuyuan	-	1.629	188
22. Lajar	-	1.825	561
23. Kupang	-	1.848	125
24. Lok Hamawang	1.834	1.311	72
25. Kusambi Hilir	-	1.650	145
26. Kusambi Hulu	-	2.013	181
27. Jungkal	-	1.629	30
Jumlah/Total	26.456	44.320	30.916

SUMBER: DINAS PERTANIAN, PETERNAKAN, DAN PERIKANAN KAB. BALANGAN
 SOURCE: AGRICULTURE, LIVESTOCK, AND FISHERY SERVICE OF BALANGAN REGENCY

TABEL/TABLE V.1.13
BANYAKNYA PRODUKSI DAN NILAI PRODUKSI IKAN DARAT
MENURUT JENIS PERAIRAN
Production and Production Value of Inland Fishery
TAHUN/Year 2006

Jenis Perairan	Produksi <i>Production</i> (Ton)	Nilai Produksi <i>Value</i> (000Rp)
(1)	(2)	(3)
1. R a w a/ <i>Swamp</i>	188,7	415.851
2. S u n g a i/ <i>River</i>	49,2	443.759
J u m l a h/<i>Total</i>	237,9	459.610

SUMBER: DINAS PERTANIAN, PETERNAKAN, DAN PERIKANAN KAB. BALANGAN
 SOURCE: AGRICULTURE, LIVESTOCK, AND FISHERY SERVICE OF BALANGAN REGENCY

TABEL/TABLE V.1.14
BANYAKNYA RUMAH TANGGA DAN LUAS BUDIDAYA PERIKANAN
MENURUT TEMPAT BUDIDAYA
Number of Fishing Households and Fish Cultured Areas
TAHUN/Year 2006

Tempat Budidaya <i>Cultured Place</i>	Rumah Tangga <i>Households</i>	Luas <i>Area (m²)</i>
(1)	(2)	(3)
1. Tambak/ <i>Brackish water Pond</i>	-	-
2. Kolam/ <i>Fresh water Pond</i>	2	17.000
3. Keramba/ <i>Cage</i>	59	2.094
Jumlah/Total	61	19.094

SUMBER: DINAS PERTANIAN, PETERNAKAN, DAN PERIKANAN KAB. BALANGAN
 SOURCE: AGRICULTURE, LIVESTOCK, AND FISHERY SERVICE OF BALANGAN REGENCY

Grafik 6.1. Formasi Geologi Kecamatan Lampihong
Figure 6.1 Total Area of Geological Formation of Halong

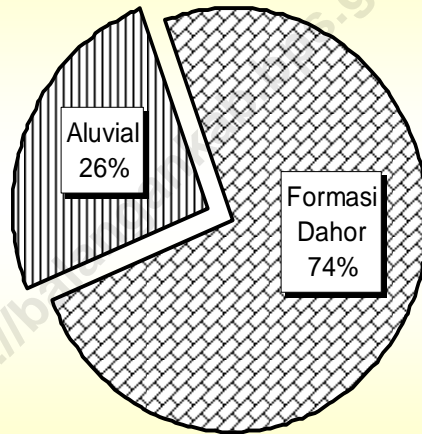

TABEL/TABLE VI.1.1
BANYAKNYA SAMBUNGAN LANGGANAN AIR MINUM
MENURUT JENIS SAMBUNGAN
Total of Sanitary Water Costumer Connection by Kind Connection
TAHUN/Year 2006

Jenis Sambungan <i>Kind of Connection</i>	Banyaknya <i>Total</i>
(1)	(2)
1. Sambungan Aktif/Active	
- Langsung	449
- Tidak Langsung	-
2. Sambungan Tidak Aktif/Inactive	
- Langsung	7
- Tidak Langsung	-
<hr/>	
J u m l a h/Total	456

SUMBER: PDAM KABUPATEN BALANGAN
 SOURCE; REGIONAL WATER SUPPLY ENTERPRISE OF BALANGAN REGENCY

TABEL/TABLE VI.1.2
BANYAKNYA PELANGGAN AIR MINUM, PRODUKSI TERJUAL,
DAN NILAI PRODUKSI MENURUT JENIS KONSUMEN
Sanitary Water Customers, Sold, and Production Value by Kind of Consumers
TAHUN/Year 2006

Jenis Pelanggan <i>Kind of Customers</i>	Jumlah Pelanggan <i>Total of Customers</i>	Produksi Terjual <i>Sold (M³)</i>	Nilai Terjual <i>Value (000Rp)</i>
(1)	(2)	(3)	(4)
1. Non Niaga	404	77.466	91.461
2. Niaga Umum	-	-	-
3. Niaga Khusus	-	-	-
4. Sosial Umum	30	22.452	7.656
5. Sosial Kusus	22	7.356	8.188
Jumlah/Total	456	107.274	107.305

SUMBER: PDAM KABUPATEN BALANGAN
 SOURCE; REGIONAL WATER SUPPLY ENTERPRISE OF BALANGAN REGENCY

TABEL/TABLE VI.2.1
BANYAKNYA KUD DAN NON KUD,
ANGGOTANYA, SERTA JUMLAH SIMPANAN
TAHUN/Year 2006

U r a i a n	Banyaknya
(1)	(2)
1. Koperasi Unit Desa (KUD)	2
- Anggota (orang)	261
- Simpanan (000Rp)	62.250
2. Non Koperasi Unit Desa (Non KUD)	3
- Anggota (orang)	153
- Simpanan (000Rp)	67.560

SUMBER: DIPERINDAG, PENANAMAN MODAL, DAN KOPERASI KAB. BALANGAN
 SOURCE: INDUSTRY, TRADE, INVESTMENT, AND COOPERATIVE SERVICE OF BALANGAN

TABEL/TABLE VI.3.1
LUAS FORMASI GEOLOGI KECAMATAN LAMPIHONG
Total Area of Geological Formation of Lampihong
TAHUN/Year 2006

Formasi Geologi <i>Geological Formation</i> (1)	Luas <i>Area (Ha)</i> (2)
1. Formasi Dahor	6.960
2. Formasi Warukin	-
3. Formasi Berai	-
4. Formasi Tanjung	-
5. Formasi Pitap	-
6. Anggota Haruyan Formasi Pitap	-
7. Aluvial	2.400
8. Granodiorit	-
9. Granit Batang Alai	-
10. Olistolit	-
11. Batuan Ultrabasa	-
J u m l a h/Total	9.360

SUMBER: DINAS PERTAMBANGAN DAN LINGKUNGAN HIDUP KAB. BALANGAN
 SOURCE: MINING AND ENVIRONMENT SERVICE OF BALANGAN

TABEL/TABLE VII.1.1
PANJANG JALAN MENURUT JENIS PERMUKAAN,
KONDISI JALAN, DAN KELAS JALAN
Length of Roads by Type of Surface, Condition, and Class
TAHUN/Year 2006

<i>Jenis Permukaan, Kondisi, dan Kelas Jalan</i> <i>Type of Surface, Condition, and Class</i> (1)	<i>Panjang Jalan (km)</i> <i>Length</i> (2)
<u>Jenis Permukaan/Type of Surface</u>	
1. Aspal	42,708
2. Kerikil	20,900
3. Tanah	1,500
4. Tidak Dirinci	-
<u>Jumlah/Total</u>	<u>65,108</u>
<u>Kondisi Jalan/Condition</u>	
1. Baik	33,200
2. Sedang	23,318
3. Rusak	8,590
4. Rusak Berat	-
<u>Jumlah/Total</u>	<u>65,108</u>
<u>Kelas Jalan/Class</u>	
1. Kelas I	-
2. Kelas II	-
3. Kelas IIIA	-
4. Kelas IIIB	19,650
5. Kelas IIIC	45,458
6. Kelas IV	-
7. Kelas V	-
8. Kelas Tidak Dirinci	-
<u>Jumlah/Total</u>	<u>65,108</u>

SUMBER: DINAS PEKERJAAN UMUM KABUPATEN BALANGAN

TABEL/TABLE VII.2.1
BANYAKNYA KENDARAAN BERMOTOR
YANG TERDAPAT DI TIAP DESA
TAHUN/Year 2006

D e s a <i>Village</i>	Kendaraan Bermotor		
	Roda 4	Roda 3	Roda 2
(1)	(2)	(3)	(4)
01. Teluk Karya	7	-	45
02. Matang Lurus	4	-	55
03. Pimping	-	-	13
04. Tanah Habang Kiri	-	-	41
05. Tanah Habang Kanan	4	-	74
06. Kandang Jaya	7	-	53
07. Jimamun	2	-	21
08. Panaitan	4	-	35
09. Tampang	4	-	48
10. Lok Panginangan	1	-	43
11. Lampihong Selatan	11	-	63
12. Sungai Tabuk	1	-	15
13. Lampihong Kanan	15	-	52
14. Batu Merah	8	-	47

SUMBER: KEPALA DESA

Lanjutan Tabel/*Continued Table* VII.2.1

Desa <i>Village</i>	Kendaraan Bermotor		
	Roda 4	Roda 3	Roda 2
(1)	(2)	(3)	(4)
15. Simpang Tiga	13	-	44
16. Hilir Pasar	1	-	33
17. Mundar	-	-	41
18. Matang Hanau	1	-	22
19. Lampihong Kiri	15	-	38
20. Sungai Awang	3	-	23
21. Pupuyuan	2	-	22
22. Lajar	2	-	25
23. Kupang	6	-	36
24. Lok Hamawang	2	-	24
25. Kusambi Hilir	4	-	43
26. Kusambi Hulu	4	-	40
27. Jungkal	6	-	30
Jumlah/Total	127	-	1.021

SUMBER: KEPALA DESA

TABEL/TABLE VII.2.2
BANYAKNYA KENDARAAN TIDAK BERMOTOR
YANG TERDAPAT DI TIAP DESA
TAHUN/Year 2006

<i>D e s a</i> <i>Village</i>	<i>Becak</i> <i>Handicap</i>	<i>Sepeda</i> <i>Bike</i>	<i>Gerobak</i> <i>Cart</i>
(1)	(2)	(3)	(4)
01. Teluk Karya	-	87	-
02. Matang Lurus	-	198	-
03. Pimping	-	36	-
04. Tanah Habang Kiri	-	99	-
05. Tanah Habang Kanan	-	161	-
06. Kandang Jaya	-	178	-
07. Jimamun	-	81	-
08. Panaitan	-	145	-
09. Tampang	-	114	-
10. Lok Panginangan	-	127	-
11. Lampihong Selatan	-	175	-
12. Sungai Tabuk	-	60	-
13. Lampihong Kanan	-	147	-
14. Batu Merah	-	156	-

SUMBER: KEPALA DESA

Lanjutan Tabel/*Continued Table* VII.2.2

Desa <i>Village</i>	Becak <i>Handicap</i>	Sepeda <i>Bike</i>	Gerobak <i>Cart</i>
(1)	(2)	(3)	(4)
15. Simpang Tiga	-	124	-
16. Hilir Pasar	-	98	-
17. Mundar	-	172	-
18. Matang Hanau	-	113	-
19. Lampihong Kiri	-	102	-
20. Sungai Awang	-	78	-
21. Pupuyuan	-	99	-
22. Lajar	-	150	-
23. Kupang	-	101	-
24. Lok Hamawang	-	82	-
25. Kusambi Hilir	-	136	-
26. Kusambi Hulu	-	141	-
27. Jungkal	-	105	-
Jumlah/Total	-	3.265	-

SUMBER: KEPALA DESA

Grafik 8.1. Banyaknya Penerimaan Daerah
Figure 8.1.Number of Region Revenues

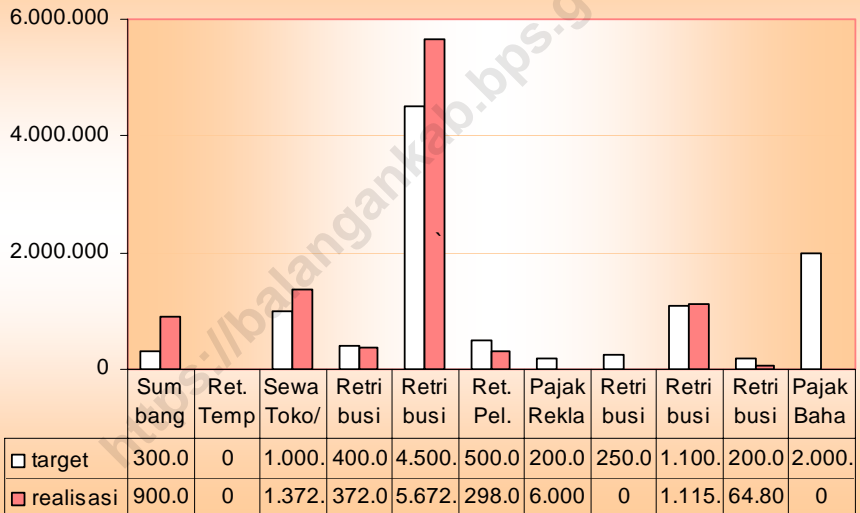

TABEL/TABLE VIII.1.1
BANYAKNYA PENERIMAAN DAERAH
KECAMATAN LAMPIHONG
Number of Regional Revenues of Lampihong by Kind of Revenues
TAHUN/Year 2006

Jenis Pendapatan <i>Kind of Revenues</i>	Target	Realisasi
(1)	(2)	(3)
1. Sumbangan Pihak III	300.000	900.000
2. Ret. Tempat Penumpukan Karet	-	-
3. Sewa Toko/Pertokoan	1.000.000	1.372.000
4. Retribusi Petak Toko	400.000	372.000
5. Retribusi Pasar	4.500.000	5.672.900
6. Ret. Pel. Kebersihan/Sampah	500.000	298.000
7. Pajak Reklame	200.000	6.000
8. Retribusi Huller Gabah	250.000	-
9. Retribusi IMB / Sempadan	1.100.000	1.115.000
10. Retribusi Izin Gangguan (HO)	200.000	64.800
11. Pajak Bahan Galian Gol. C	2.000.000	-
12. Retribusi Surat Ijin Tempat Usaha (SITU)	-	-
Jumlah/Total	10.460.000	9.799.800

SUMBER: DINAS PENDAPATAN KABUPATEN BALANGAN
 SOURCE: REGIONAL REVENUE SERVICE OF BALANGAN REGENCY