

ISSN: 2503-2054  
Katalog: 8202026.16

# STATISTIK PERDAGANGAN LUAR NEGERI EKSPOR PROVINSI SUMATERA SELATAN 2022



**BADAN PUSAT STATISTIK  
PROVINSI SUMATERA SELATAN**



# STATISTIK PERDAGANGAN LUAR NEGERI EKSPOR PROVINSI SUMATERA SELATAN 2022



**BADAN PUSAT STATISTIK  
PROVINSI SUMATERA SELATAN**

# STATISTIK PERDAGANGAN LUAR NEGERI EKSPOR PROVINSI SUMATERA SELATAN 2022

Nomor ISSN : 2503-2054  
Nomor Publikasi : 16000.2348  
Katalog : 8202026.16  
Ukuran Buku : 21 cm x 29,7 cm  
Jumlah Halaman : xii + 70 halaman

Naskah:

Badan Pusat Statistik Provinsi Sumatera Selatan

Penyunting:

Badan Pusat Statistik Provinsi Sumatera Selatan

Gambar Kulit dan Infografis:

Badan Pusat Statistik Provinsi Sumatera Selatan

Sumber Ilustrasi:

[www.freepik.com](http://www.freepik.com)

Diterbitkan oleh:

©Badan Pusat Statistik Provinsi Sumatera Selatan

Dilarang mengumumkan, mendistribusikan, mengomunikasikan, dan/atau menggandakan sebagian atau seluruh isi buku ini untuk tujuan komersial tanpa izin tertulis dari Badan Pusat Statistik.

## KATA PENGANTAR

Publikasi “**Statistik Perdagangan Luar Negeri Ekspor Provinsi Sumatera Selatan 2022**” merupakan lanjutan dari publikasi sebelumnya. Publikasi ini menyajikan data ekspor Sumatera Selatan tahun 2022 yang berupa berat bersih (kg) dan nilai FOB (US\$) yang dirinci menurut komoditas dan negara tujuan. Pengelompokan komoditas dalam publikasi ini menggunakan kode *Harmonized Systems* (HS) 2017 dan kode *Standard International Trade Classification* (SITC) sehingga dapat dibandingkan secara internasional.

Publikasi ini diharapkan dapat menjadi referensi bahan telaah dalam perencanaan perekonomian Sumatera Selatan khususnya di bidang ekspor bagi pemerintah maupun dunia usaha. Selain itu, publikasi ini juga diharapkan mampu memenuhi kebutuhan data ekspor bagi seluruh konsumen data.

Akhirnya, kami mengucapkan terima kasih dan penghargaan yang setinggi-tingginya kepada semua pihak yang telah membantu terwujudnya publikasi ini.

Palembang, Agustus 2023  
Kepala Badan Pusat Statistik  
Provinsi Sumatera Selatan

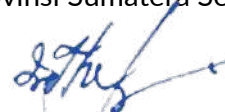

**Moh Wahyu Yulianto**



# DAFTAR ISI

Halaman	
Kata Pengantar .....	iii
Daftar Isi .....	v
Daftar Tabel .....	vii
Daftar Grafik .....	ix
Daftar Lampiran Tabel .....	xi
Infografis .....	1
Penjelasan Umum .....	3
Ulasan Singkat .....	5
1. Pendahuluan .....	5
2. Perkembangan Nilai Ekspor Sumatera Selatan .....	5
3. Perkembangan Volume Ekspor Sumatera Selatan .....	8
4. Provinsi Pelabuhan Muat Ekspor Sumatera Selatan .....	10
5. Negara Tujuan Utama Ekspor Sumatera Selatan .....	11
6. Komoditas Ekspor Sumatera Selatan .....	13
Lampiran Tabel .....	19



## DAFTAR TABEL

	Halaman
Tabel 1.1	Nilai Ekspor Migas dan Nonmigas Sumatera Selatan (juta US\$) 2018-2022 ..... 6
Tabel 1.2	Nilai Ekspor Migas dan Nonmigas Sumatera Selatan, Januari- Desember 2022 ..... 8
Tabel 1.3	Volume Ekspor Migas dan Nonmigas Sumatera Selatan (Ribu Ton) Januari-Desember 2022 ..... 9
Tabel 1.4	Nilai Ekspor Sumatera Selatan Menurut Provinsi Pelabuhan Muat (juta US\$), 2018-2022 ..... 10
Tabel 1.5	Nilai Ekspor Sumatera Selatan Menurut Negara Tujuan Utama (juta US\$), 2018- 2022..... 12
Tabel 1.6	Nilai Ekspor Sumatera Selatan Menurut 10 Komoditas Utama (juta US\$), 2018-2022 ..... 13
Tabel 1.7	Negara Tujuan Utama Ekspor Komoditas Utama Barang Asal Sumatera Selatan (juta US\$), 2022 ..... 15





## DAFTAR GRAFIK

	Halaman
Grafik 1.1 Perkembangan Nilai Ekspor Migas dan Nonmigas Sumatera Selatan (juta US\$), 2018-2022.....	6
Grafik 1.2 Perkembangan Nilai Ekspor Sumatera Selatan (juta US\$), 2021-2022	7
Grafik 1.3 Perkembangan Volume Ekspor Migas dan Nonmigas Sumatera Selatan (Ribuan Ton), 2018-2022 .....	9
Grafik 1.4 Perkembangan Nilai Ekspor Sumatera Selatan Menurut Pelabuhan Muat (juta US\$) Januari-Desember 2022 .....	10
Grafik 1.5 Perkembangan Nilai Ekspor Sumatera Selatan Menurut Negara Tujuan Utama (juta US\$), Januari-Desember 2022 (Juta US\$) .....	12
Grafik 1.6 Perkembangan Nilai Ekspor Sumatera Selatan Menurut Komoditas Utama (juta US\$), Januari-Desember 2022 .....	14
Grafik 1.7 Peta Tujuan Negara Utama dari Komoditas Ekspor Sumatera Selatan, 2022 .....	16



## DAFTAR LAMPIRAN TABEL

	Halaman
Tabel 2.1 Ekspor Sumatera Selatan Menurut Negara Tujuan, 2022 .....	19
Tabel 2.2 Ekspor Sumatera Selatan Menurut Kode HS 2 Digit, 2022 .....	22
Tabel 2.3 Ekspor Sumatera Selatan Menurut Kode HS 4 Digit, 2022 .....	24
Tabel 2.4 Ekspor Sumatera Selatan Menurut Bulan dan Provinsi Muat, 2022	29
Tabel 2.5 Ekspor Sumatera Selatan Menurut Pelabuhan Muat dan Negara Tujuan, 2022 .....	31
Tabel 2.6 Ekspor Sumatera Selatan Menurut Sektor dan Negara Tujuan .	37
Tabel 2.7 Ekspor Sumatera Selatan Menurut Kode HS 4 Digit dan Negara Tujuan, 2022 .....	40
Tabel 2.8 Volume Ekspor Sumatera Selatan Menurut Kode HS 2 Digit, 2018-2022 (Kg) .....	57
Tabel 2.9 Nilai Ekspor Sumatera Selatan Menurut Kode HS 2 Digit, 2018-2022 (US\$) .....	60
Tabel 2.10 Nilai Ekspor Sumatera Selatan Menurut Bulan dan Kode HS 2 Digit, 2022 (US\$) .....	63





# Perkembangan Ekspor Sumatera Selatan 2018 - 2022

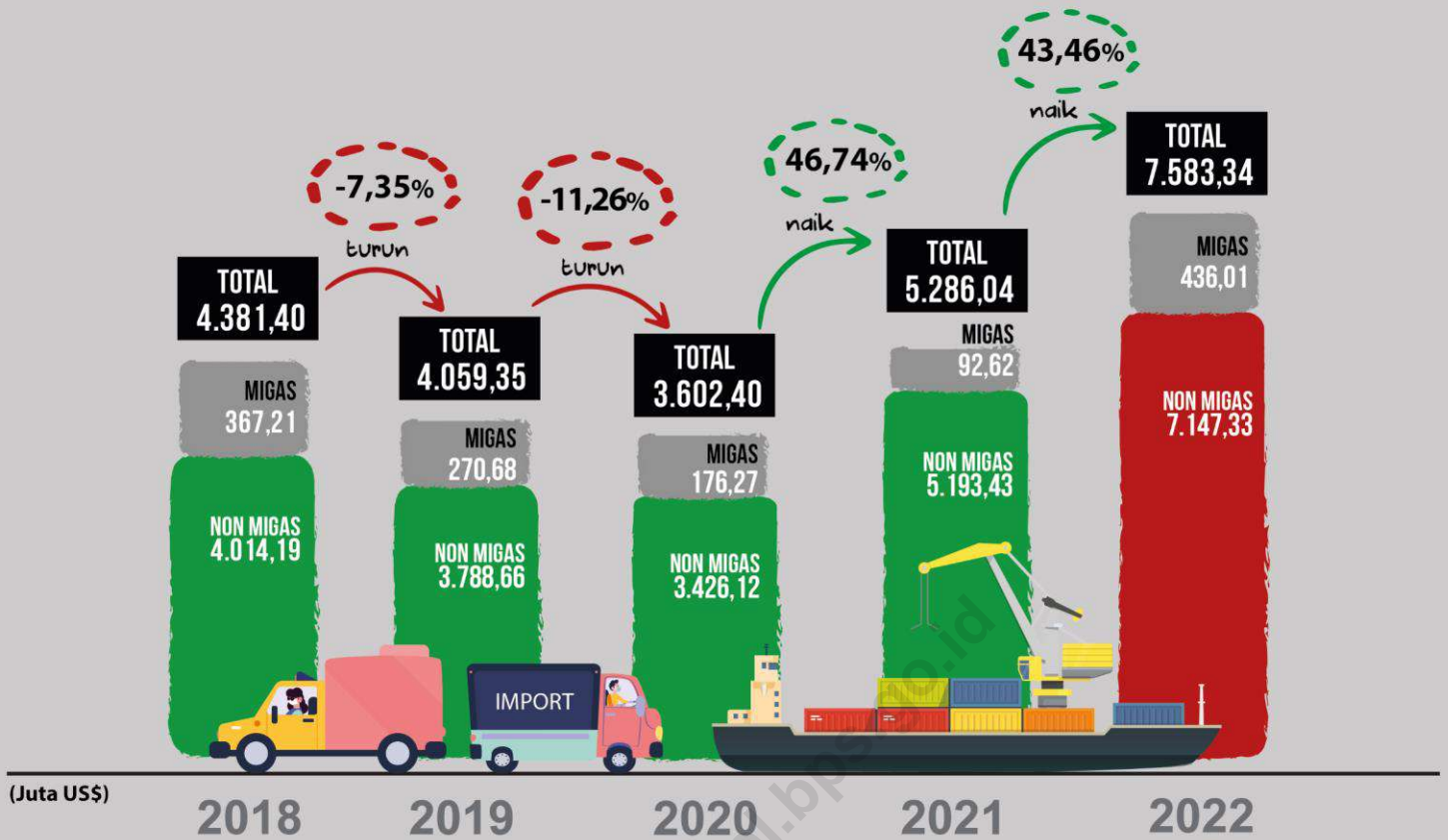

## Ekspor Sumatera Selatan Tahun 2021 - 2022 Terbesar Berasal dari TIONGKOK

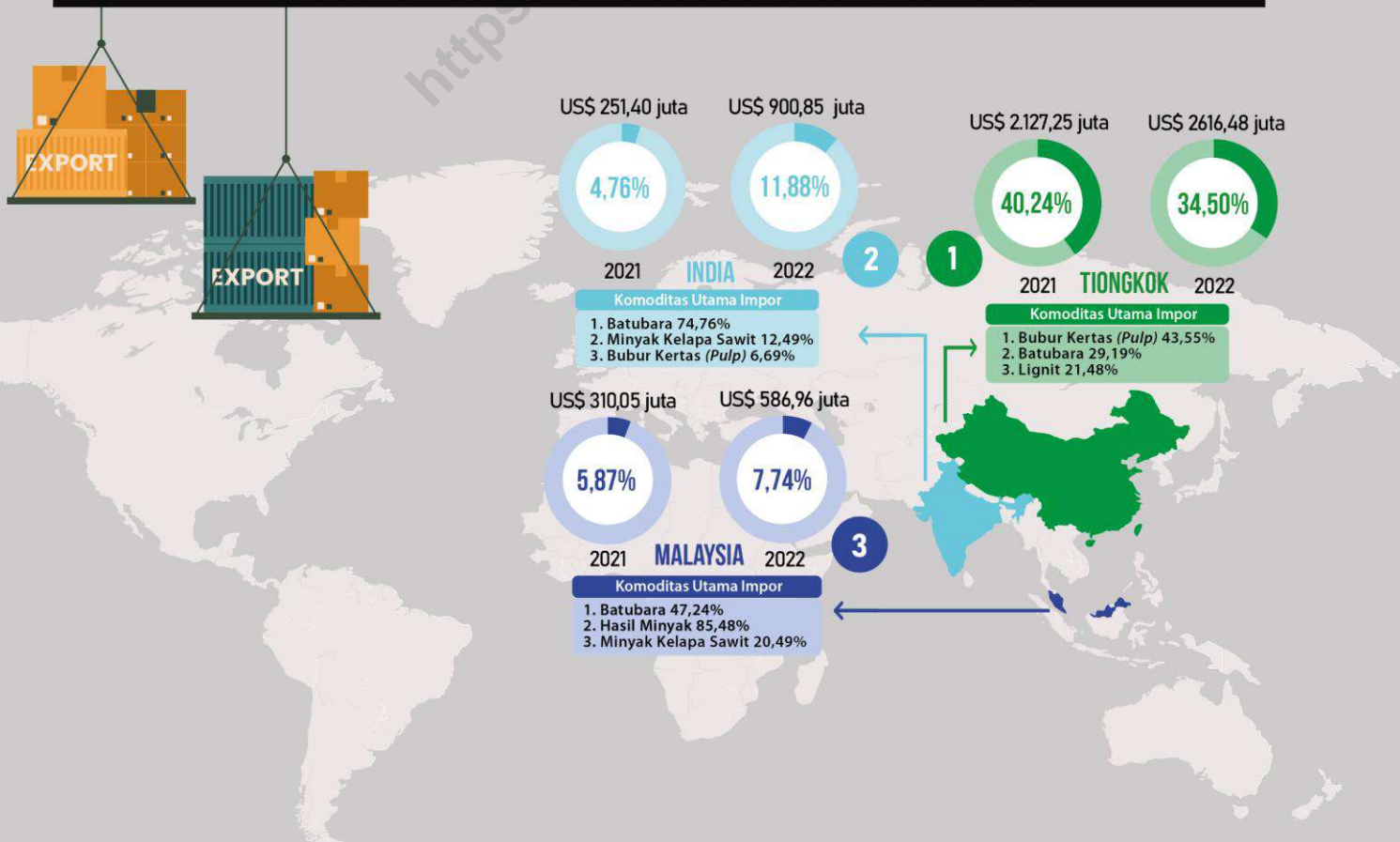



## PENJELASAN UMUM

Ekspor barang adalah seluruh barang yang dibawa keluar dari wilayah suatu negara, baik bersifat komersial maupun bukan komersial (barang hibah, sumbangan, hadiah), serta barang yang akan diolah di luar negeri dan hasilnya dimasukkan kembali ke negara tersebut. Sistem pencatatan statistik ekspor menggunakan sistem perdagangan umum (*the general trade system*) yaitu pencatatan dilakukan dari dokumen Pemberitahuan Ekspor Barang (PEB) yang dimuat di seluruh pelabuhan di wilayah Indonesia termasuk kawasan berikat. Pencatatan data statistik dalam publikasi ini meliputi asal barang Provinsi Sumatera Selatan.

Publikasi Statistik Ekspor tahun 2020 ini berisi ringkasan dan tabulasi ekspor tahun 2022 yang terdiri dari: (1) Nilai Ekspor Menurut Komoditas Migas dan Nonmigas, (2) Volume Ekspor Menurut Komoditas Migas dan Nonmigas, (3) Nilai Ekspor Menurut Pelabuhan Muat, (4) Nilai Ekspor Menurut Negara Tujuan Utama (5) Nilai Ekspor Menurut Komoditas Utama.

### 1. Sumber Data

Sumber data utama statistik ekspor berasal dari dokumen ekspor atau Pemberitahuan Ekspor Barang (PEB) yang diperoleh dari Ditjen Bea dan Cukai. Dokumen PEB diisi langsung oleh eksportir dan telah diberikan izin muat oleh Kantor Pelayanan Bea dan Cukai di seluruh wilayah Republik Indonesia. Selanjutnya dokumen tersebut dikirim ke Badan Pusat Statistik (BPS) secara *online* dan *hardcopy*. Sumber data lainnya adalah catatan instansi lain seperti PT. Pos Indonesia dan pendataan ekspor perbatasan laut yang dimulai sejak tahun 2015.

Pencatatan Statistik Perdagangan Luar Negeri menggunakan sistem perdagangan umum (*General Trade*) yaitu pencatatan dilakukan dari dokumen PEB yang dimuat dari pelabuhan di seluruh wilayah Indonesia termasuk kawasan berikat.

### 2. Ruang Lingkup

Pencatatan Statistik Ekspor meliputi seluruh barang yang keluar dari wilayah Republik Indonesia, baik yang bersifat komersial maupun bukan komersial seperti bantuan kemanusiaan, hadiah dan sebagainya. Beberapa hal yang menjadi catatan:

- a. Ekspor kapal laut dan pesawat udara termasuk dalam statistik ekspor sedangkan ekspor *bunker oil* untuk kapal tidak tercatat dalam statistik ekspor.
- b. Barang-barang yang akan diolah di luar negeri tetap dicatat sebagai ekspor, meskipun hasil olahan barang tersebut akan kembali masuk ke wilayah Indonesia.
- c. Barang-barang berikut ini tidak termasuk dalam statistik ekspor, yaitu: pakaian dan barang-barang perhiasan penumpang, barang-barang yang dikirim untuk kantor perwakilan

Indonesia di luar negeri, barang-barang untuk ekspedisi dan ekshibisi/pameran, pembungkus/peti kemas untuk diisi di luar negeri, uang dan surat-surat berharga, barang-barang contoh dan barang-barang yang dikirim ke luar negeri untuk diperbaiki.

Data dalam publikasi ini mencakup dokumen-dokumen ekspor tahun 2022 yang diterima Badan Pusat Statistik sejak 1 Januari 2022 sampai 31 Desember 2022, yang terdiri dari dokumen kepabeanan (PEB) dan dari sumber lainnya.

### **3. Konsep dan Defenisi**

#### **a. Klasifikasi Jenis Barang**

Penggolongan barang di dalam publikasi ini mengacu pada Buku Tarif Kepabeanan Indonesia (BTKI) 2017 yang diterbitkan Ditjen Bea dan Cukai. BTKI ini berdasarkan pada *Harmonized System* (HS) tahun 2017. Versi ini mengalami perubahan yang relatif signifikan dibanding sistem pengkodean versi sebelumnya.

#### **b. Periode Referensi**

Periode penentuan ekspor adalah tanggal diberikannya izin muat barang tersebut oleh pejabat Kantor Pelayanan Bea dan Cukai setelah diadakan pemeriksaan seperlunya.

#### **c. Nilai Barang**

Nilai barang yang dicatat untuk Statistik Ekspor adalah nilai *Free on Board* (FOB) dalam dolar AS.

#### **d. Satuan Barang**

Sejak tahun 1975 ekspor disajikan dalam berat bersih (kg).

#### **e. Negara Tujuan**

Negara tujuan adalah negara tujuan akhir yang diketahui dimana barang tersebut akan dikonsumsi atau diperdagangkan.

## URAIAN SINGKAT

### 1. Pendahuluan

Data statistik ekspor Sumatera Selatan tahun 2022 yang disajikan pada publikasi ini mencakup data seluruh nilai ekspor barang-barang yang berasal dari Sumatera Selatan, baik yang dimuat melalui pelabuhan yang ada di Sumatera Selatan maupun yang dimuat melalui pelabuhan yang ada di luar Provinsi Sumatera Selatan. Data yang disajikan pada publikasi ini lebih mengacu pada kebutuhan data barang-barang ekspor apa saja yang merupakan potensi ekspor Sumatera Selatan sehingga dapat diketahui cerminan kondisi perekonomian Sumatera Selatan yang sebenarnya. Dengan diketahuinya potensi barang ekspor yang dimiliki Sumatera Selatan, diharapkan dapat menjadi dasar pijakan pemerintah dalam menentukan kebijakan untuk mendorong perekonomian Sumatera Selatan. Identifikasi negara tujuan yang merupakan pangsa pasar utama barang ekspor asal Sumatera Selatan dapat dipetakan, sehingga dapat meningkatkan peluang ekspor Sumatera Selatan.

### 2. Perkembangan Nilai Ekspor Sumatera Selatan

Perkembangan nilai ekspor Sumatera Selatan selama lima tahun terakhir menunjukkan kecenderungan tren yang terus meningkat. Kondisi ini dapat terlihat pada perkembangan nilai ekspor Sumatera Selatan selama lima tahun terakhir terutama untuk komoditas nonmigas yang memiliki share lebih dari 90 persen terhadap total ekspor. Besarnya peranan ekspor nonmigas membuat total ekspor keseluruhan di Sumatera Selatan mengikuti pola ekspor nonmigas. Sedangkan nilai ekspor migas sendiri dalam perkembangannya mengalami pola yang cukup fluktuatif dari tahun ke tahun dengan kisaran nilai dibawah US\$500 juta per tahun. Ekspor nonmigas mengalami dampak dari terjadinya pandemi COVID-19 pada tahun 2020, sehingga pada tahun tersebut ekspor nonmigas mengalami penurunan. Setelah puncak pandemi COVID-19 pada tahun 2020, geliat ekspor mulai meningkat kembali. Pada 2022, nilai ekspor tercatat sebesar US\$7.583,34 juta, yang terdiri dari ekspor migas sebesar US\$436,01 juta dan nonmigas sebesar US\$7.147,33 juta. Total nilai ekspor mengalami peningkatan sebesar 43,46 persen dibanding tahun 2021. Hal ini disebabkan oleh naiknya ekspor nonmigas sebesar 37,62 persen, yaitu dari US\$5.193,43 juta menjadi 7.147,33 juta. Perkembangan nilai ekspor migas dan nonmigas menurut sektornya dapat dilihat pada Tabel 1.1.



**Tabel 1.1**  
**Nilai Ekspor Migas dan Nonmigas Sumatera Selatan (juta US\$), 2018-2022**

Tahun	Migas	Nonmigas			Total	% Pertumbuhan thd n-1
		Pertanian	Industri Pengolahan	Pertambangan dan Lainnya		
(1)	(2)	(3)	(4)	(5)	(6)	(7)
2018	367,21	43,85	3 011,72	958,62	4 381,40	9,08
2019	270,68	30,60	2 990,53	767,53	4 059,35	- 7,35
2020	176,27	45,78	2 779,26	601,08	3 602,40	- 11,26
2021	92,62	54,45	3 393,93	1 745,04	5 286,04	46,74
2022	436,01	59,54	3 706,24	3 381,55	7 583,34	43,46

Pada Grafik 1.1 terlihat bahwa nilai ekspor nonmigas selalu jauh lebih besar daripada nilai ekspor migas. Nilai ekspor migas tertinggi selama lima tahun terakhir terjadi pada tahun 2022 yaitu sebesar US\$436,01 juta dan terendah pada tahun 2021 yaitu sebesar US\$92,62 juta. Nilai ekspor migas tahun 2022 yang lebih tinggi dibanding tahun-tahun sebelumnya membuat pertumbuhan nilai ekspor naik signifikan hingga 370,77 persen dibanding tahun 2021 menjadi US\$436,01 juta.

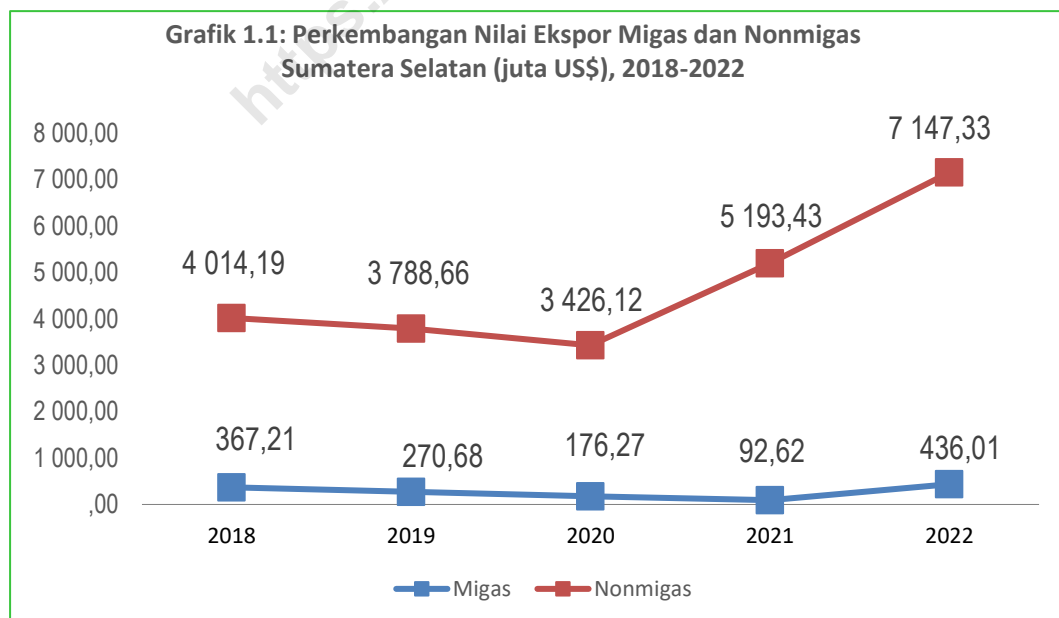

Perkembangan ekspor Sumatera Selatan dari bulan ke bulan selama tahun 2022, dapat dilihat pada Grafik 1.2 Pergerakan aktivitas ekspor selama tahun 2022 memiliki pola yang hampir mirip dengan tahun 2021. Nilai ekspor setiap bulannya pada 2022 selalu lebih tinggi dibanding tahun 2021, kecuali pada bulan Januari. Secara umum, rendahnya nilai ekspor 2021 dibanding 2022 terjadi akibat pandemi COVID-19 yang masih terjadi pada 2021. Ekspor terendah tahun 2022 terjadi pada bulan Januari dengan nilai US\$356,99 juta, sedangkan ekspor tertinggi terjadi pada bulan Juli yaitu sebesar US\$860,03 juta.

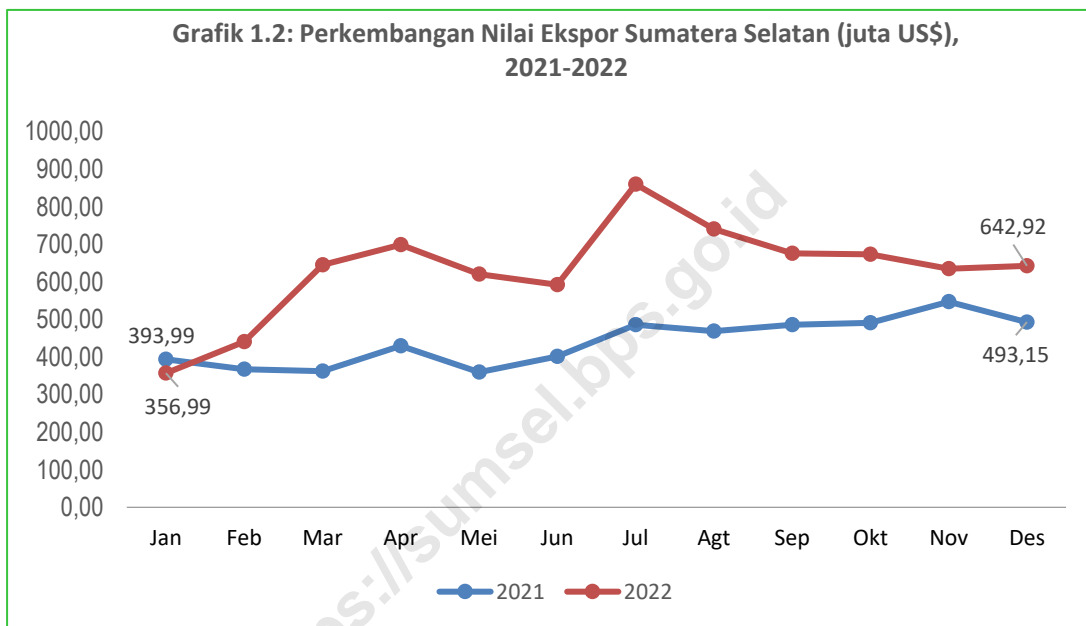

Berdasarkan pencatatan dokumen ekspor selama tahun 2022, terlihat pada Tabel 1.2, total nilai ekspor Sumatera Selatan tahun 2022 tercatat sebesar US\$7.583,34 juta, terdiri atas ekspor nonmigas sebesar US\$7.147,33 juta dan ekspor migas sebesar US\$436,01 juta. Peranan komoditas nonmigas terhadap total nilai ekspor Sumatera Selatan tahun 2022 mencapai 95,91 persen, sedangkan komoditas migas sebesar 4,09 persen. Nilai ekspor sektor industri pengolahan selama tahun 2022 senilai US\$3.706,24 juta atau 48,87 persen dari total nilai ekspor. Nilai ekspor sektor pertambangan sebesar US\$3.381,55 juta atau 44,59 persen, dan nilai ekspor sektor pertanian sebesar US\$59,54 juta atau sebesar 0,79 persen. Industri pengolahan mendominasi total nilai ekspor setiap bulannya selama tahun 2022.

**Tabel 1.2**  
**Nilai Ekspor Migas dan Nonmigas Sumatera Selatan (juta US\$),**  
**Januari-Desember 2022**

Bulan	Migas	Nonmigas			Total
		Pertanian	Industri Pengolahan	Pertambangan dan Lainnya	
(1)	(2)	(3)	(4)	(5)	(6)
Januari	11,81	3,61	278,28	63,29	356,99
Februari	21,04	6,42	238,83	174,38	440,67
Maret	18,13	6,67	362,47	258,14	645,41
April	55,66	5,26	324,70	313,47	699,08
Mei	31,54	2,21	260,30	326,53	620,59
Juni	76,19	6,48	253,14	256,27	592,08
Juli	46,31	4,82	397,49	411,41	860,03
Agustus	32,33	5,49	384,98	318,03	740,83
September	19,90	7,30	321,76	327,04	675,99
Oktober	39,47	5,96	274,68	353,27	673,39
November	41,55	2,14	301,42	290,27	635,37
Desember	42,08	3,19	308,20	289,46	642,92
<b>Total</b>	<b>436,01</b>	<b>59,54</b>	<b>3 706,24</b>	<b>3 381,55</b>	<b>7 583,34</b>
Peranan Ekspor	5,75	0,79	48,87	44,59	100,00

### 3. Perkembangan Volume Ekspor Sumatera Selatan

Perkembangan volume ekspor Sumatera Selatan, baik migas maupun nonmigas selama lima tahun terakhir menunjukkan tren yang cenderung fluktuatif. Pada Grafik 1.3 terlihat bahwa volume ekspor nonmigas selalu lebih besar dari volume ekspor migas. Pada tahun 2022, total volume ekspor Sumatera Selatan naik 39,94 persen dibandingkan tahun 2021. Peningkatan tersebut disumbang oleh kenaikan volume ekspor migas sebesar US\$355,64 juta (143,54 persen) dan kenaikan ekspor nonmigas sebesar US\$10.860,54 juta (39,02 persen). Perkembangan volume ekspor Sumatera Selatan selama lima tahun terakhir (2018-2022) baik untuk komoditas migas maupun nonmigas dapat dilihat pada Grafik 1.3.

Pada tahun 2022, volume ekspor Sumatera Selatan sebesar 39.300,61 ribu ton, yang terdiri atas ekspor migas sebesar 603,40 ribu ton dan ekspor nonmigas sebesar 38.697,21 ribu ton. Volume ekspor berfluktuasi setiap bulannya, seperti terlihat pada Tabel 1.3. Volume ekspor sektor industri pengolahan mendominasi ekspor Sumatera Selatan dengan nilai sebesar 34.159,35 ribu ton atau sebesar 86,92 persen dari total ekspor. Dominasi sektor industri pengolahan terlihat pada capaian volume ekspor setiap bulannya.

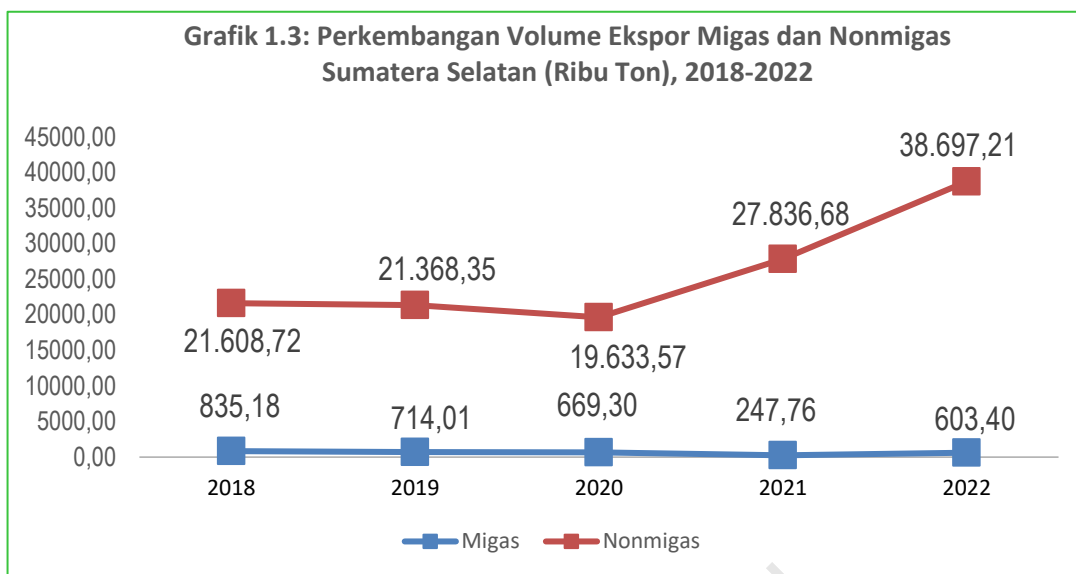

**Tabel 1.3**  
**Volume Ekspor Migas dan Nonmigas Sumatera Selatan (Ribu Ton),**  
**Januari-Desember 2022**

Bulan	Migas	Nonmigas			Total
		Pertanian	Industri Pengolahan	Pertambangan dan Lainnya	
(1)	(2)	(3)	(4)	(5)	(6)
Januari	22,97	313,37	677,96	19,51	1 033,81
Februari	35,55	266,60	2138,14	37,60	2 477,89
Maret	23,64	418,79	2647,43	36,15	3 126,00
April	72,15	357,26	2733,76	26,11	3 189,27
Mei	34,94	264,47	2964,82	14,50	3 278,74
Juni	81,07	231,65	2487,73	47,54	2 847,99
Juli	58,29	443,49	3665,72	34,11	4 201,62
Agustus	45,72	427,32	3482,60	30,73	3 986,38
September	29,12	387,34	3908,19	54,28	4 378,93
Oktober	59,89	312,52	3663,77	44,96	4 081,13
November	61,89	358,44	2939,55	11,53	3 371,41
Desember	78,18	374,77	2849,68	24,82	3 327,45
<b>Total</b>	<b>603,40</b>	<b>4 156,03</b>	<b>34 159,35</b>	<b>381,84</b>	<b>39 300,61</b>
Peranan Ekspor	1,54	10,57	86,92	0,97	100,00

#### 4. Provinsi Pelabuhan Muat Ekspor Sumatera Selatan

Ekspor barang Sumatera Selatan selama lima tahun terakhir tidak hanya dimuat melalui pelabuhan-pelabuhan yang berada di wilayah Sumatera Selatan saja akan tetapi juga melalui pelabuhan-pelabuhan yang berada di luar provinsi Sumatera Selatan, seperti terlihat pada Tabel 1.4. Selama tahun 2022 tercatat sebanyak 13 pelabuhan muat yang menjadi sarana pengiriman ekspor barang asal Sumatera Selatan. Pelabuhan-pelabuhan tersebut tersebar di 8 (delapan) provinsi yang berada di wilayah Indonesia yaitu Riau, Jambi, Bengkulu, Lampung, DKI Jakarta, Jawa Timur, Bali, dan Sumatera Selatan sendiri.

**Tabel 1.4**  
**Nilai Ekspor Sumatera Selatan Menurut Provinsi Pelabuhan Muat (juta US\$),**  
**2018-2022**

Negara Asal	Tahun					Peranan 2022 (%)
	2018	2019	2020	2021	2022	
(1)	(2)	(3)	(4)	(5)	(6)	(7)
Sumatera Utara	0,11	0,19	-	0,03	-	-
Sumatera Barat	-	1,27	-	-	-	-
Riau	0,02	0,02	5,98	-	0,01	-
Jambi	47,52	48,03	25,48	23,90	17,89	0,24
Sumatera Selatan	3 663,03	3 536,37	2 994,66	4 613,73	7 089,97	93,49
Bengkulu	-	-	-	-	0,74	0,01
Lampung	42,76	5,17	10,36	2,69	2,41	0,03
Kepulauan Riau	0,14	-	-	-	-	-
DKI Jakarta	625,39	468,29	565,92	645,64	472,02	6,22
Jawa Tengah	-	-	-	0,02	-	-
Jawa Timur	2,13	0,02	-	0,03	0,23	0,00
Bali	-	0,02	0,01	0,01	0,08	0,00
Kalimantan Barat	0,29	-	-	-	-	-
<b>Total Ekspor</b>	<b>4 381,39</b>	<b>4 059,38</b>	<b>3 602,41</b>	<b>5 286,04</b>	<b>7 583,34</b>	<b>100,00</b>

Komposisi pengiriman barang ekspor Sumatera Selatan tahun 2022 sebesar 93,49 persen dimuat melalui pelabuhan yang berada di Sumatera Selatan (Pelabuhan Boom Baru, Plaju, Kertapati, Sungai Gerong, dan Bandara Sultan Mahmud Badaruddin II). Sementara sisanya sebesar 6,51 dimuat melalui pelabuhan di Provinsi Riau (Pelabuhan Dumai), Jambi (Pelabuhan Jambi), Bengkulu (Pelabuhan Baai), Lampung (Pelabuhan Panjang), DKI Jakarta (Pelabuhan



Tanjung Priok dan Bandara Soekarno Hatta), Jawa Timur (Pelabuhan Tanjung Perak), dan Bali (Bandara Ngurah Rai). Nilai ekspor barang asal Sumatera Selatan yang dimuat di Provinsi Sumatera Selatan sendiri sebesar US\$7.089,97 juta, Provinsi Riau sebesar US\$0,01 juta, Provinsi Jambi sebesar US\$17,89 juta, Provinsi Bengkulu US\$0,74 juta, Provinsi Lampung US\$2,41 juta, Provinsi DKI Jakarta US\$472,02 juta, Provinsi Jawa Timur US\$0,23 juta, dan Provinsi Bali US\$0,08 juta.

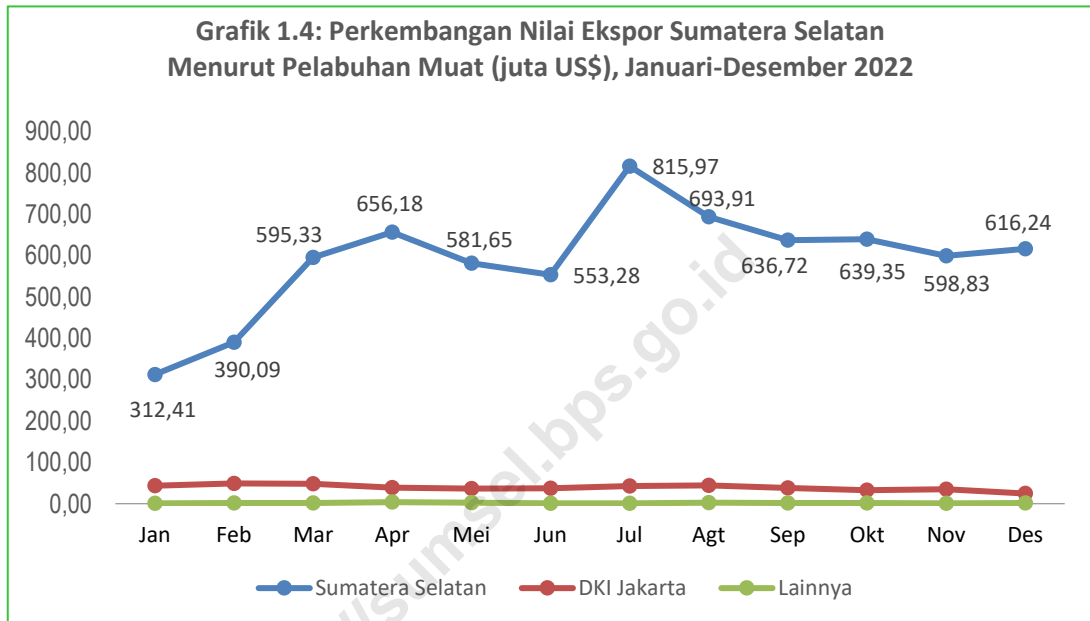

## 5. Negara Tujuan Utama Ekspor Sumatera Selatan

Negara tujuan utama ekspor barang asal Sumatera Selatan, terlihat pada Tabel 1.5, Tiongkok masih merupakan negara pangsa pasar terbesar ekspor Sumatera Selatan selama lima tahun terakhir. Nilai barang asal Sumatera Selatan yang diekspor ke Tiongkok sepanjang tahun 2022 mencapai US\$2.616,48 juta atau 34,50 persen dari total ekspor. Berada di urutan kedua adalah negara India dengan nilai ekspor mencapai US\$900,85 juta (11,88 persen), kemudian disusul berturut-turut ke negara Malaysia sebesar US\$586,96 juta (7,74 persen), Amerika Serikat sebesar US\$447,67 juta (5,90 persen), Jepang sebesar US\$385,67 juta (5,09 persen) dan ke negara-negara lainnya dengan nilai ekspor sebesar US\$3.479,06 juta (45,88 persen). Nilai ekspor ke 10 negara tujuan utama memiliki share lebih dari 70 persen dari total ekspor selama lima tahun terakhir. Pada 2022, nilai ekspor ke 10 negara tujuan utama memiliki share sebesar 83,73 persen.

**Tabel 1.5**  
**Nilai Ekspor Sumatera Selatan Menurut Negara Tujuan Utama,**  
**2018-2022 (Juta US\$)**

Negara Tujuan	Tahun					Peranan 2022 (%)
	2018	2019	2020	2021	2022	
(1)	(2)	(3)	(4)	(5)	(6)	(7)
Tiongkok	1 308,85	1 281,56	1 310,95	2 127,25	2 616,48	34,50
India	321,88	266,15	231,16	251,40	900,85	11,88
Malaysia	551,68	422,48	327,24	310,05	586,96	7,74
Amerika Serikat	372,69	352,55	284,75	475,41	447,67	5,90
Jepang	59,86	67,42	202,71	330,39	385,67	5,09
Korea Selatan	60,89	165,52	197,46	210,19	354,76	4,68
Philipina	115,49	127,39	54,99	70,88	293,71	3,87
Thailand	122,70	66,42	58,47	112,46	276,00	3,64
Viet Nam	177,35	113,43	86,11	225,00	263,59	3,48
Singapura	18,53	23,64	25,83	27,04	223,71	2,95
Total 10 Negara	3 109,92	2 886,56	2 779,67	4 140,09	6 349,39	83,73
Negara Lainnya	1 271,48	1 172,79	822,73	1 145,95	1 233,95	16,27
Total Ekspor	4 381,40	4 059,35	3 602,40	5 286,04	7 583,34	100,00
% 10 Negara thd Total	70,98	71,11	77,16	78,32	83,73	

Pada Grafik 1.6 ditampilkan perkembangan nilai ekspor Sumatera Selatan menurut tiga besar negara asal tujuan per bulan selama periode tahun 2022. Tiongkok menduduki negara pangsa pasar terbesar ekspor Sumatera Selatan selama 2022. Nilai ekspor ke Tiongkok, India, dan Malaysia memiliki share lebih dari 50 persen dari total ekspor pada setiap bulannya selama tahun 2022.

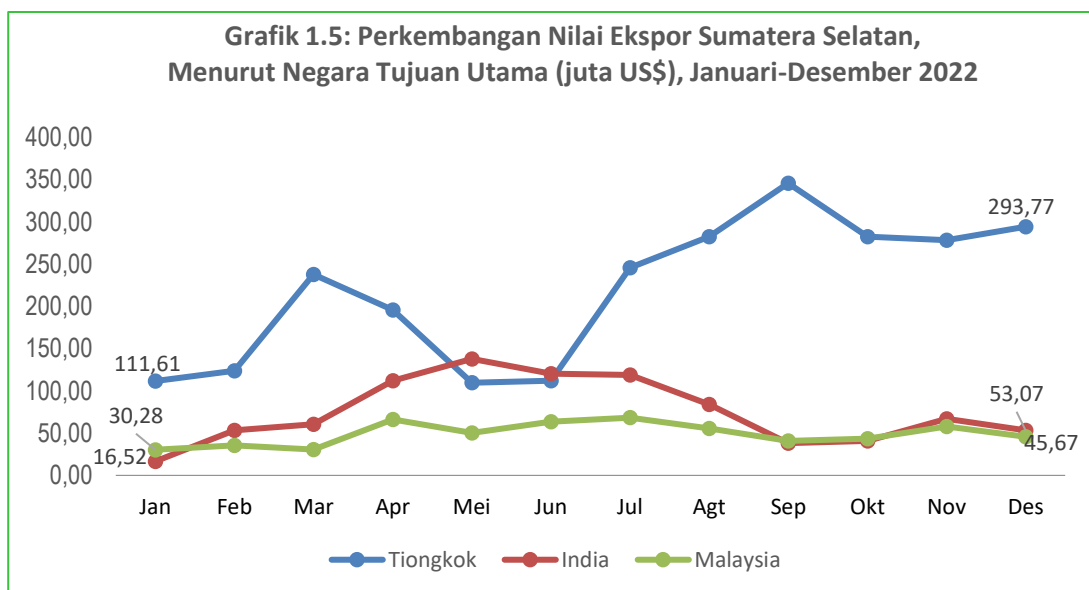

## 6. Komoditas Ekspor Sumatera Selatan

Produk ekspor barang asal Sumatera Selatan didominasi oleh ekspor barang nonmigas. Seperti telah dibahas sebelumnya, selama lima tahun terakhir periode 2018 sampai 2022, peranan ekspor nonmigas Sumatera Selatan berada di atas angka 90 persen, sedangkan peranan ekspor migas berada di bawah 10 persen. Untuk mengetahui produk-produk apa saja yang menjadi komoditas unggulan dari ekspor Sumatera Selatan dapat dilihat pada Tabel 1.6.

**Tabel 1.6**  
**Nilai Ekspor Sumatera Selatan Menurut 10 Komoditas Utama (juta US\$),**  
**2018-2022**

Pelabuhan Bongkar	Tahun					Peranan 2022 (%)
	2018	2019	2020	2021	2022	
(1)	(2)	(3)	(4)	(5)	(6)	(7)
27 Bahan Bakar Mineral	1 289,43	1 051,82	777,35	1 837,66	3 817,56	50,34
40 Karet dan Barang dari Karet	952,38	890,85	1 192,12	1 608,86	1 465,12	19,32
47 <i>Pulp</i> dari Kayu	1 059,67	1 279,68	1 082,16	1 210,29	1 435,93	18,94
15 Lemak dan Minyak Hewani	170,89	94,43	146,90	212,85	322,56	4,25
48 Kertas/Karton	0,95	70,19	127,53	95,66	128,44	1,69
31 Pupuk	82,11	86,63	77,21	62,64	97,52	1,29
44 Kayu dan Barang dari Kayu	61,85	49,53	79,52	82,12	97,05	1,28
28 Bahan Kimia Anorganik	34,69	21,82	13,57	38,14	66,77	0,88
08 Buah-buahan	29,64	23,09	30,18	37,95	30,58	0,40
38 Aneka Produk Kimia	14,58	10,26	7,02	24,94	29,60	0,39
total 10 komoditas	3 696,19	3 578,32	3 533,56	5 211,10	7 491,13	98,78
lainnya	685,21	481,03	68,84	74,94	92,21	1,22
total Ekspor	4 381,40	4 059,35	3 602,40	5 286,04	7 583,34	100,00
%10 komoditas thd total	84,36	88,15	98,09	98,58	98,78	

Tabel di atas menampilkan komoditas barang ekspor berdasarkan *Harmonized System 2* digit (HS 2 digit). Bahan Bakar Mineral (HS 27) berada di urutan pertama sebagai komoditas penyumbang devisa terbesar di Sumatera Selatan jika dilihat dari penerimaan ekspor. Jika diurai lagi berdasarkan kode HS 4 digit, maka komoditas Batubara (HS 2701) dan Lignit (HS 2702) merupakan komoditas ekspor terbesar di Sumatera Selatan. Selanjutnya pada Lampiran Tabel 2.3 dan Tabel 2.7 ekspor digolongkan menurut kode HS 4 digit.

Bahan Bakar Mineral selalu menjadi komoditas tertinggi yang diekspor ke Sumatera Selatan. *Share* komoditas ini mencapai hingga sekitar 30 persen dari total ekspor setiap tahunnya. Berada di urutan kedua sebagai komoditas ekspor tertinggi adalah Karet dan Barang dari Karet dengan nilai sebesar US\$1.465,12 juta (19,32 persen). Karet merupakan komoditas unggulan di Sumatera Selatan, selain batubara. Bahkan produksi karet di Sumatera Selatan

tahun 2022 merupakan yang terbesar di Indonesia. Selanjutnya komoditas yang berada di urutan ketiga dengan share ekspor tertinggi adalah *pulp* dari kayu dengan nilai sebesar US\$1.435,93 (18,94 persen). Keberadaan PT. OKI *Pulp & Paper* sebagai salah satu pabrik bubur kertas (*pulp*) dan kertas terbesar di Asia Tenggara, telah mampu menjadikan *pulp* dari kayu sebagai komoditas penyumbang tiga besar ekspor tertinggi di Sumatera Selatan. Selanjutnya komoditas yang mengambil peranan cukup besar dalam transaksi ekspor Sumatera Selatan tahun 2022 adalah komoditas Lemak dan Minyak Hewani (HS 15) dengan nilai ekspor sebesar US\$322,56 juta (4,25 persen), Kertas/Karton (HS 86) dengan nilai sebesar US\$128,44 juta (1,69 persen), Pupuk US\$97,52 juta (1,29 persen), Kayu dan Barang dari Kayu US\$97,05 (1,28 persen), Bahan Kimia Anorganik US\$66,77 juta (0,88 persen), Buah-buahan US\$30,58 juta (0,40 persen), dan Aneka Produk Kimia US\$29,60 juta (0,39 persen).

Dari sepuluh komoditas ekspor terbesar Sumatera Selatan selama tahun 2022, komoditas yang mengalami peningkatan paling besar adalah Bahan Bakar Mineral (HS 27) dengan peningkatan sebesar US\$1.979,90 juta (107,74 persen), atau dari US\$1.837,66 juta menjadi US\$3.817,56 juta. Peningkatan nilai ekspor komoditas Bahan Bakar Mineral ini menjadi pemicu naiknya total ekspor secara keseluruhan. Sementara itu, komoditas yang mengalami penurunan nilai ekspor tertinggi adalah komoditas Karet dan Barang dari Karet (HS 40) yaitu sebesar US\$143,74 juta (8,93 persen), atau dari US\$1.608,86 juta menjadi US\$1.465,12 juta. Untuk perkembangan nilai ekspor lima komoditas utama per bulan selama tahun 2022 terlihat pada Grafik 1.6 di bawah ini.

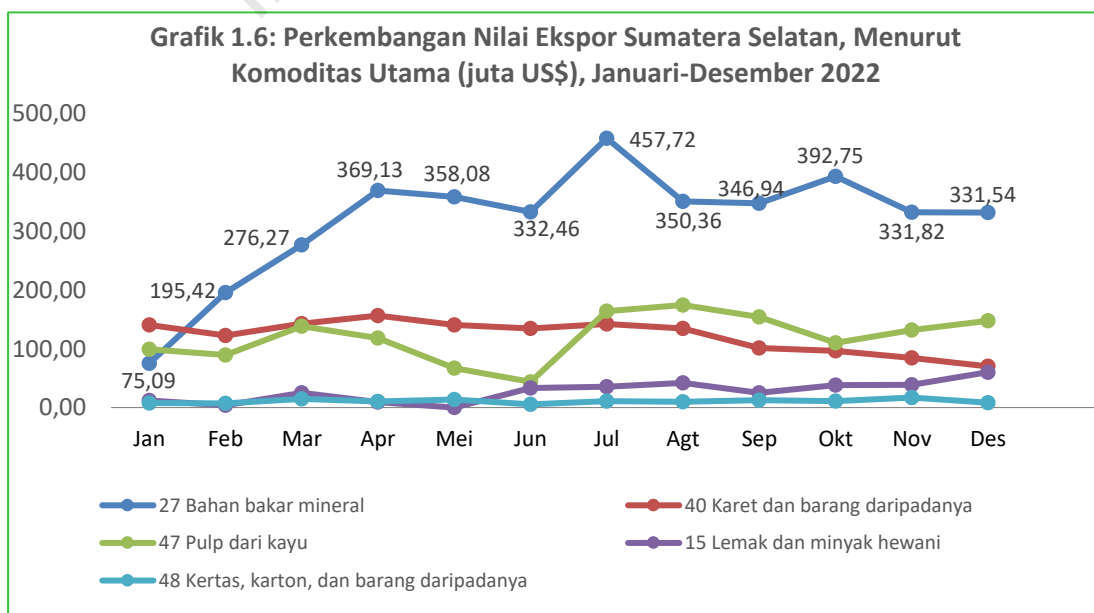

Selanjutnya, untuk mengetahui negara-negara mana saja yang menjadi asal komoditas ekspor utama dari masing-masing komoditas utama selama tahun 2022 disajikan pada Tabel 1.7. Tabel tersebut juga menampilkan persentase masing-masing negara tujuan utama terhadap ekspor komoditas utama Sumatera Selatan.

**Tabel 1.7**  
**Negara Tujuan Utama Ekspor Komoditas Utama Barang Asal Sumatera Selatan (juta US\$)**  
**2018-2022**

Komoditas (HS 2 Digit)	Negara Tujuan Ekspor Utama	Nilai FOB (Juta US\$)	Persentase Terhadap Total Ekspor Komoditas
(1)	(2)	(3)	(4)
27 Bahan Bakar Mineral	Tiongkok	1.325,79	34,73
40 Karet dan Barang dari Karet	Amerika Serikat	432,07	29,49
47 <i>Pulp</i> dari Kayu	Tiongkok	1.139,40	79,35
15 Lemak dan Minyak Hewani	Vietnam	137,13	42,51
48 Kertas/Karton	Taiwan	49,20	38,31
31 Pupuk	Filipina	47,60	48,81
44 Kayu dan Barang dari Kayu	Jepang	32,30	33,28
28 Bahan Kimia Anorganik	Thailand	28,78	43,10
08 Buah-buahan	Tiongkok	25,62	83,80
38 Aneka Produk Kimia	Belanda	21,04	71,09

Dari Tabel 1.7 terlihat bahwa selama tahun 2022 negara Tiongkok cukup mendominasi sebagai negara asal ekspor beberapa jenis komoditas utama barang ekspor Sumatera Selatan. Sebanyak 3 dari 10 ragam komoditas utama ekspor Sumatera Selatan ditujukan ke Tiongkok. Komoditas tersebut diantaranya adalah Bahan bakar mineral (HS 27), *Pulp* dari Kayu (HS 47), dan Buah-buahan (HS 08). Ketiga komoditas ini bernilai US\$2.490,81 juta dan memberi *share* sebesar 95,20 persen terhadap total ekspor ke Tiongkok yang sebesar US\$2.616,48 juta.

Komoditas utama lainnya yang ditujukan ke negara selain Tiongkok adalah Karet dan Barang dari Karet (HS 40) ditujukan ke Amerika Serikat sebesar US\$432,07 juta, Lemak dan Minyak Hewani (HS 15) ke Vietnam sebesar US\$137,13 juta, Kertas/Karton (HS 48) ke Taiwan sebesar US\$49,20 juta, Pupuk (HS 31) ke Filipina sebesar US\$47,60 juta, Kayu dan Barang dari Kayu (HS 44) ke Jepang sebesar US\$32,30 juta, Bahan Kimia Anorganik (HS 28) ke Thailand sebesar US\$28,78 juta, dan Aneka Produk Kimia (HS 38) ke Belanda sebesar US\$21,04 juta.



Grafik 1.7: Peta Tujuan Negara Utama dari Komoditas Ekspor Sumatera Selatan, 2022

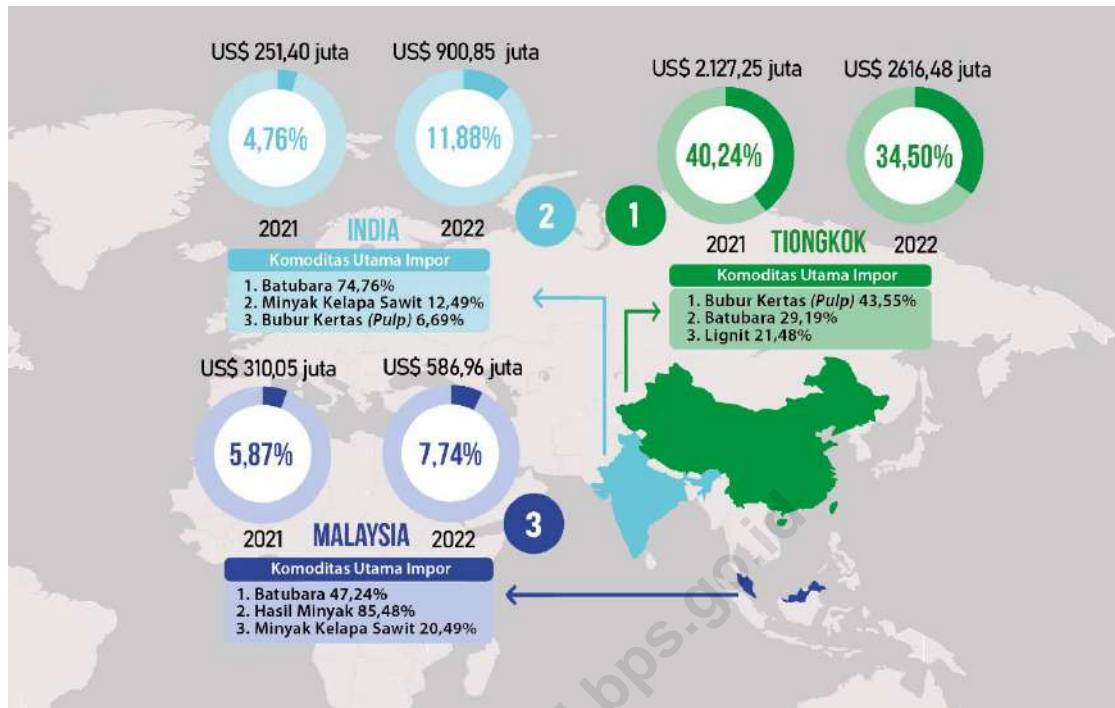

## LAMPIRAN TABEL

<https://samsel.bps.go.id>



**Tabel 2.1**  
**Ekspor Sumatera Selatan Menurut Negara Tujuan Tahun 2022**

No.	Negara Tujuan	Berat (kg)	Nilai FOB (US\$)
(1)	(2)	(3)	(4)
<b>A</b>	<b>Benua Asia</b>	<b>38 418 532 240</b>	<b>6 506 817 854</b>
1	Arab Saudi	39 286 642	20 279 662
2	Bahrain	1	124
3	Bangladesh	122 602 743	56 250 064
4	Brunei Darussalam	7	396
5	Hong Kong	209 315 865	38 222 448
6	India	7 041 415 563	900 845 215
7	Iran	45 794 492	14 725 682
8	Irak	26 303 028	7 802 492
9	Israel	7	180
10	Jepang	587 860 486	385 673 924
11	Jordan	4	244
12	Kazakhstan	7	23
13	Kamboja	567 422 455	69 218 786
14	Korea Selatan	1 767 199 533	354 762 056
15	Kuwait	0,24	322
16	Lebanon	8 812 227	2 810 694
17	Maladewa	1 436	44 376
18	Malaysia	2 688 962 992	586 955 184
19	Myanmar	4 820 891	6 096 931
20	Mongolia	2 042	17 272
21	Pakistan	689 989 620	84 345 102
22	Philipina	2 077 980 003	293 714 026
23	Singapura	307 035 319	223 705 957
24	Sri Lanka	146 626 700	43 932 328
25	Taiwan	760 415 525	153 639 384
26	Thailand	2 057 779 310	275 998 533
27	Tiongkok	17 541 433 602	2 616 480 017
28	Timor-Timor	2 154	63 002
29	Turki	87 950 336	80 320 849
30	Uni Emirat Arab	142 638 632	25 733 092
31	Viet Nam	1 492 063 341	263 585 071
32	Qatar	2	329
33	Yaman	4 817 276	1 594 059
34	Papua Nugini	0,04	7
35	Palau	0,24	23
<b>B</b>	<b>Benua Afrika</b>	<b>57 230 198</b>	<b>50 839 341</b>
36	Afrika Selatan	15 854 900	21 772 396
37	Kenya	0,41	6
38	Mesir	40 436 153	18 287 101

39	Mauritius	2	29
40	Nigeria	923 124	10 754 268
41	Pantai Gading	16 000	25 306
42	Seychelles	18	236
<b>C</b>	<b>Benua Australia</b>	<b>180 829 487</b>	<b>68 170 227</b>
43	Australia	164 345 178	49 618 839
44	Selandia Baru	16 452 449	18 496 165
45	Guam	22 842	39 683
46	New Caledonia	0,20	7
47	Nothern Mariana Island	9 017	15 533
<b>D</b>	<b>Benua Amerika</b>	<b>351 588 064</b>	<b>604 889 155</b>
48	Amerika Serikat	260 953 805	447 671 744
49	Argentina	4 247 880	7 536 441
50	Brazil	19 559 967	34 176 484
51	Colombia	4 939 200	8 655 121
52	Chile	1 149 121	2 042 876
53	Dominican Republic	0,33	6
54	Ecuador	1 431 360	2 621 531
55	Greenland	0,10	89
56	Kanada	27 286 368	46 879 200
57	Meksiko	30 891 271	53 370 391
58	Saint Vincent and Grenadines	107	420
59	Puerto Rico	7	1 115
60	Peru	1 128 967	1 932 436
61	Virgins Island (British)	11	1 300
<b>E</b>	<b>Benua Eropa</b>	<b>292 434 111</b>	<b>352 624 904</b>
62	Austria	3	93
63	Belanda	27 621 625	34 490 194
64	Belgia	30 267 560	53 938 470
65	Bulgaria	463 680	796 465
66	Denmark	1	128
67	Finlandia	10 019 529	18 228 071
68	Francis	4 555 757	10 024 847
69	Hungaria	1 653 128	2 458 612
70	Inggris	2 759 732	4 760 384
71	Irlandia	1	129
72	Italia	6 533 610	8 298 196
73	Jerman	12 223 211	19 948 716
74	Latvia	9 576 000	16 357 401
75	Lithuania	1	7
76	Luxembourg	12 196 800	21 230 651
77	Montenegro	100 800	185 281
78	Norwegia	39	185
79	Polandia	7 040 890	11 975 747
80	Portugal	2 016 013	3 289 517
81	Republik Ceko	2 802 241	4 453 488

82	Romania	13 755 424	24 033 106
83	Rusia	16 002 004	27 721 192
84	Serbia	3	20
85	Slovakia	2 499 840	4 079 243
86	Slovenia	37 132 801	65 388 711
87	Spanyol	85 627 379	14 000 484
88	Sprus	0,12	15
89	Swedia	1	932
90	Swiss	3	547
91	Ukraine	0,20	64
92	Yunani	7 586 034	6 964 006

**TOTAL EKSPOR**

**39 300 614 100**

**7 583 341 481**

<https://sumsel.bps.go.id>

**Tabel 2.2**  
**Ekspor Sumatera Selatan Menurut Kode HS 2 Digit Tahun 2022**

No.	Kode dan Uraian HS 2 Digit	Berat (kg)	Nilai FOB (US\$)
(1)	(2)	(3)	(4)
1	02 Daging dan Sisa Daging yang Dapat Dimakan	429 204	3 639 316
2	03 Ikan dan krustasea, moluska serta invertebrata air lainnya	851 523	4 630 616
3	06 Pohon hidup dan bunga potong	460	95
4	08 Buah dan buah bertempurung yang dapat dimakan	137 764 805	30 575 739
5	09 Kopi, teh, mate dan rempah-rempah	974 840	2 841 854
6	13 Lak, getah, damar dan sap	13	45 760
7	14 Bahan anyaman nabati	243 052 426	26 130 921
8	15 Lemak dan minyak hewani	306 294 719	322 556 332
9	17 Gula dan kembang gula	14 610	33 399
10	19 Olahan dari sereal, tepung, pati atau susu	8 835	106 048
11	20 Olahan dari sayuran, buah, dan biji/kacang	75 000	63 750
12	21 Berbagai makanan olahan	786 329	894 814
13	22 Minuman, alkohol dan cuka	2	9
14	23 Residu dan sisa dari industri makanan; olahan makanan hewan	158 016 650	24 839 051
15	27 Bahan bakar mineral	34 762 748 087	3 817 562 656
16	28 Bahan kimia anorganik	73 280 670	66 773 527
17	29 Bahan Kimia Organik	1 966	171 111
18	30 Produk farmasi	1 269 294	22 214 550
19	31 Pupuk	145 569 231	97 520 850
20	33 Minyak atsiri, preparat wewangian, dan kosmetik	23 568	58 100
21	34 Sabun, dan preparat pembersih,	25 076	31 463
22	38 Aneka produk kimia	29 533 929	29 602 699
23	39 Plastik dan barang daripadanya	179	2 900
24	40 Karet dan barang daripadanya	845 073 494	1 465 115 474
25	42 Barang dari kulit samak, dan barang dari usus binatang.	223	8 380
26	44 Kayu dan barang dari kayu; arang kayu	218 431 306	97 045 839
27	46 Barang anyaman	66 382	1 020 680
28	47 Pulp dari kayu	2 241 954 000	1 435 931 736
29	48 Kertas, karton, dan barang daripadanya	128 996 160	128 442 494
30	49 Produk industri percetakan	251	1 179
31	53 Serat tekstil nabati lainnya	638 910	108 055
32	54 Filamen buatan	10	411
33	57 Karpas dan penutup lantai tekstil lainnya	1 515	34 183
34	61 Pakaian dan aksesoris pakaian (rajutan)	180	4 641
35	62 Pakaian dan aksesoris pakaian (bukan rajutan)	39	910
36	63 Barang tekstil sudah jadi lainnya	1 255	43 558
37	64 Alas kaki	8	191
38	65 Tutup kepala dan bagiannya	1	34
39	68 Barang dari batu, semen, asbes, atau mika	219 786	21 076
40	69 Produk keramik	1	888
41	70 Kaca dan barang dari kaca	0,10	42

No.	Kode dan Uraian HS 2 Digit	Berat (kg)	Nilai FOB (US\$)
(1)	(2)	(3)	(4)
42	71 Logam mulia dan perhiasan/permata	83 790	91 578
43	72 Besi dan baja	150 022	184 527
44	73 Barang dari besi atau baja	159 215	131 716
45	76 Aluminium dan barang daripadanya	360	2 843
46	79 Seng dan barang daripadanya	1	1
47	81 Logam tidak mulia lainnya	1 272	38 350
48	84 Reaktor nuklir, ketel, mesin dan peralatan mekanis; bagian daripadanya	463 144	1 718 106
49	85 Mesin dan perlengkapan elektris serta bagiannya	78 628	4 695
50	86 Kereta api, trem dan bagiannya	3 427 534	1 937 154
51	87 Kendaraan, dan bagian serta aksesorinya	98 168	110 182
52	88 Kendaraan udara, kendaraan luar angkasa, dan bagiannya	47	9 701
53	90 Instrumen optik, fotografi, sinematografi, medis dan aksesorinya	17 239	269 970
54	92 Instrumen musik, dan bagiannya	1	1
55	93 Senjata dan amunisi, serta bagiannya	1 343	511 078
56	94 Perabotan, lampu dan alat penerangan	8 471	19 164
57	95 Mainan, permainan dan keperluan olah raga	4	241
58	96 Berbagai barang buatan pabrik	6 379	19 580
59	97 Karya seni, barang kolektor dan barang antik	1	56
60	99 Peranti lunak dan barang digital lainnya	13 546	217 211
<b>TOTAL EKSPOR</b>		<b>39 300 614 100</b>	<b>7 583 341 481</b>



**Tabel 2.3**  
**Ekspor Sumatera Selatan Menurut Kode HS 4 Digit Tahun 2022**

No.	Kode dan Uraian HS 4 Digit	Berat (kg)	Nilai FOB (US\$)
(1)	(2)	(3)	(4)
1	0208 Daging dan sisanya yang dapat dimakan dari binatang lainnya	429 204	3 639 316
2	0301 Ikan hidup	469 071	521 312
3	0303 Ikan beku	1 010	6 060
4	0306 Udang-udangan	308 772	4 002 897
5	0308 Teripang, ubur-ubur dan sejenisnya hidup, segar, beku, dikeringkan	72 670	100 346
6	0602 Tanaman hidup lainnya (termasuk akarnya), potongan dan cangkakan; sulur jamur	460	95
7	0801 Kelapa, kacang Brasil dan kacang mede	137 764 114	30 571 664
8	0803 Pisang	691	4 075
9	0901 Kopi	5 000	16 543
10	0902 Teh	384 060	522 860
11	0904 Lada	531 780	2 288 411
12	0910 Jahe, saffron, turmeric (curcuma), thyme, daun salam, kari dan rempah-rempah lainnya	54 000	14 040
13	1302 Sap dan ekstrak nabati; zat pektik, pektinat dan pektat; Agar-agar dan lendir serta bahan pengental lainnya	13	45 760
14	1401 Dahan nabati dari jenis yang terutama dipakai untuk anyam-anyaman	7	766
15	1404 Produk nabati tidak dirinci atau termasuk pos lainnya	243 052 419	26 130 155
16	1511 Minyak kelapa sawit	306 130 599	322 377 473
17	1518 Lemak dan minyak hewani atau nabati	164 120	178 859
18	1703 Tetes hasil dari ekstraksi atau pemurnian gula	14 610	33 399
19	1904 Makanan olahan diperoleh dengan cara menggembungkan atau menggongseng sereal	6	80
20	1905 Roti, kue kering, kue, biskuit dan produk roti lainnya	8 829	105 968
21	2009 Jus buah (termasuk grape must) dan jus sayuran	75 000	63 750
22	2102 Ragi aktif atau tidak aktif	920	8 607
23	2106 Olahan makanan yang tidak dirinci atau termasuk dalam pos lainnya	785 409	886 207
24	2202 Air termasuk air mineral dan air soda mengandung tambahan gula	2	9
25	2306 Bungkil dan residu padat lainnya bukan dari kacang	158 016 650	24 839 051
26	2701 Batu bara, briket, ovoid dan bahan bakar padat semacamnya	26131 054 556	2812 058 343
27	2702 Lignit, diaglomerasi maupun tidak, tidak termasuk jet	8028 292 000	569 492 398
28	2710 Minyak petroleum dan minyak yang diperoleh dari mineral mengandung bitumen	379 116 524	292 370 262
29	2713 Kokas petroleum, bitumen petroleum dan residu lainnya	224 285 007	143 641 652
30	2814 Amonia, anhidrat atau dalam larutan air	73 280 670	66 773 527
31	2939 Alkaloid nabati, quinin, kafein, efedrin	1 000	57 241
32	2941 Antibiotik	967	113 870
33	3003 Obat-obatan tidak dalam dosis tertentu	270	261 900
34	3004 Obat-obatan dalam dosis tertentu	1 269 024	21 952 650
35	3102 Pupuk mineral atau pupuk kimia, mengandung nitrogen	145 569 231	97 520 850
36	3301 Minyak atsiri	1	7
37	3302 Campuran dari berbagai zat bau-bauan	15	315
38	3304 Preparat kecantikan atau rias dan preparat untuk perawatan kulit	5	283

No.	Kode dan Uraian HS 4 Digit	Berat (kg)	Nilai FOB (US\$)
(1)	(2)	(3)	(4)
39	3305 Preparat digunakan untuk rambut	25	375
40	3306 Preparat kesehatan mulut atau gigi	23 522	57 120
41	3401 Sabun dan bahan untuk sabun	14 276	21 462
42	3402 Bahan aktif permukaan organik (selain sabun); preparat aktif permukaan, preparat pencuc	10 800	10 001
43	3805 Getah, kayu atau terpentin sulfat	34 240	16 220
44	3812 Olahan akselerator untuk karet	16 000	25 282
45	3815 Preparat inisiator reaksi	5	24
46	3823 Asam lemak monokarboksilat industri	29 483 684	29 561 173
47	3917 Pembuluh, pipa dan selang dari plastik	1	26
48	3923 Wadah untuk mengangkut atau mengemas barang, dari plastik	160	522
49	3924 Perangkat makan, perangkat dapur, peralatan rumah dan peralatan toilet dari plastik	1	17
50	3926 Barang lain dari plastik	17	2 334
51	4001 Lateks karet alam	835 154 154	1448 262 855
52	4002 Karet sintetik dan factice diperoleh dari minyak	9 919 330	16 850 255
53	4006 Bentuk lainnya misal bentuk batang kecil, pembuluh dan profil	3	4
54	4009 Pembuluh, pipa dan selang dari karet divulkanisasi	5	124
55	4016 Barang lain dari karet divulkanisasi selain karet keras	4	2 235
56	4202 Kopor, tas dari kulit, plastik atau tekstil lainnya	217	8 214
57	4203 Pakaian dan perlengkapan pakaian dari kulit	6	166
58	4402 Arang kayu	1 326 950	1 052 271
59	4405 Wol kayu, tepung kayu	1	38
60	4407 Kayu gergajian, diampelas, ketebalan lebih dari 6 mm	1 871 075	2 935 441
61	4408 Kayu lembaran, ketebalan tidak lebih dari 6 mm	1 325 000	108 600
62	4409 Kayu profil	324 325	511 511
63	4411 Papan dari serat kayu	190 734 260	77 110 834
64	4412 Kayu lapis, panil lapisan kayu atau sejenisnya	10 782 646	7 979 079
65	4414 Bingkai kayu untuk lukisan, foto dan sejenisnya	61 543	451 595
66	4417 Perkakas, pegangan dan badan dari kayu	127 163	491 877
67	4418 Perabot, dan bahan bangunan dari kayu	9 257 467	5 219 481
68	4419 Perabotan meja dan perabot dapur dari kayu	59 135	153 756
69	4420 Tatakan, kotak surat dan kotak perhiasan dari kayu	4	5
70	4421 Barang lainnya dari kayu	2 561 739	1 031 350
71	4601 Anyaman dan produk semacam itu dari bahan anyaman	24 827	151 564
72	4602 Keranjang dan brg lainnya dibuat dari pos	41 555	869 116
73	4703 Pulp kayu kimia, soda atau sulfat, selain dissolving grade	2241 954 000	1435 931 736
74	4803 Kertas toilet, atau kertas tisu untuk muka	128 995 901	128 440 475
75	4819 Kardus, peti, tas dari kertas atau karbon	258	2 018
76	4820 Buku daftar, buku bon, buku catatan dan sejenisnya	1	1
77	4901 Buku cetakan, brosur, surat edaran dan sejenisnya	161	434
78	4907 Perangko, materai dan sejenisnya	7	14
79	4908 Gambar tempel	80	539
80	4909 Kartu pos dicetak atau diberi gambar	1	105
81	4911 Barang cetakan lainnya, termasuk gambar dan foto cetakan	2	87

No.	Kode dan Uraian HS 4 Digit	Berat (kg)	Nilai FOB (US\$)
(1)	(2)	(3)	(4)
82	5305 Serat kelapa, pisang manila, serat tekstil nabati lainnya	638 910	108 055
83	5407 Kain tenun dari benang filamen sintetik	10	411
84	5701 Karpet dan penutup lantai tekstil lainnya	134	2 696
85	5702 Permadani, penutup lantai lainnya, ditenun, tidak berumbai	717	23 227
86	5703 Permadani, penutup lantai lainnya, berumbai	243	1 464
87	5705 Karpet dan penutup lantai tekstil lainnya	421	6 797
88	6101 Mantel, car coat, capes, jaket, untuk pria, rajutan	5	79
89	6103 Setelan, jas, blazer, celana panjang untuk pria, rajutan	4	97
90	6104 Setelan, jas, blazer, celana panjang untuk wanita, rajutan	11	309
91	6106 Blus, kemeja blus, untuk wanita, rajutan		13
92	6107 Celana kolor, celana dalam, piyama, jas mandi, untuk pria, rajutan	1	10
93	6109 T shirt, singlet dan kaos kutang lainnya, rajutan	151	3 714
94	6114 Garmen lainnya, rajutan atau kaitan	4	128
95	6117 Kelengkapan pakaian sudah jadi lainnya, rajutan	5	291
96	6201 Mantel, capes, jaket, untuk pria, tidak dirajut	3	42
97	6203 Setelan, jas, blazer, celana panjang pria, tidak dirajut	4	76
98	6204 Setelan, jas, blazer, celana panjang, wanita, tidak dirajut	11	257
99	6205 Kemeja pria atau anak laki- laki	5	184
100	6206 Blus, kemeja dan blus kemeja, untuk wanita atau anak perempuan	2	102
101	6210 Pakaian dibuat dari pos	3	75
102	6211 Setelan track, sky, renang, pakaian lainnya	9	59
103	6214 Syal, scarf, muffier, mantilla, veil dan sejenisnya	1	30
104	6217 Kelengkapan pakaian sudah jadi lainnya, tidak dirajut	1	86
105	6304 Perabot rumah lainnya, tidak termasuk dalam pos	27	459
106	6305 Kantong dan karung utk membungkus barang	1	23
107	6308 Barang setelan dari kain tenunan	1 225	43 036
108	6309 Pakaian bekas dan barang bekas lainnya	3	41
109	6404 Alas kaki dengan sol luar karet, plastik, kulit, bagian atas dari tekstil	7	168
110	6405 Alas kaki lainnya	1	23
111	6504 Topi dan tutup kepala lainnya dari anyaman		4
112	6505 Topi dan tutup kepala lainnya, dirajut, disulam, dari renda	1	30
113	6808 Panil, papan, ubin, balok, diaglomerasi dengan semen, gips	3	4
114	6810 Barang dari semen, beton atau batu tiruan	219 782	21 010
115	6815 Buku cetakan, brosur, surat edaran dan sejenisnya	1	63
116	6914 Barang keramik lainnya	1	888
117	7018 Manik kaca, mutiara imitasi, batu permata imitasi dan sejenisnya		42
118	7103 Batu permata selain intan		33
119	7113 Barang perhiasan dan bagiannya, terbuat dari logam mulia	3	287
120	7117 Perhiasan imitasi	83 786	91 222
121	7118 Mata uang logam	1	37
122	7217 Kawat besi atau baja bukan paduan	150 022	184 527
123	7308 Struktur atau bagian dari struktur misal jembatan, dari besi atau baja	159 205	131 712
124	7315 Rantai dan bagiannya, dari besi atau baja	10	5

No.	Kode dan Uraian HS 4 Digit		Berat (kg)	Nilai FOB (US\$)
(1)	(2)		(3)	(4)
125	7606	Pelat, lembaran dan strip aluminium, dengan ketebalan melebihi 0,2 mm	1	1
126	7607	Aluminium foil dicetak atau dilapisi dengan ketebalan kurang dari 0,2 mm	359	2 842
127	7907	Barang lainnya dari seng	1	1
128	8108	Titanium dan barang daripadanya	1 272	38 350
129	8408	Mesin piston pembakaran dalam nyala kompresi	11	197
130	8411	Turbo-jet, turbo-propeller dan turbin gas lainnya	2 708	834 539
131	8413	Pompa untuk barang cair, alat pengangkat barang cair	60	9 120
132	8421	Sentrifugal, termasuk pengering sentrifugal	13	54
133	8426	Derek kapal, rangka pengangkat yang dapat berpindahe	304 966	395 641
134	8427	Truk forklift, truk kerja lainnya	123 950	314 135
135	8428	Mesin, pengangkat, pemindah, pemuat dan pembongkar	3 000	4 280
136	8437	Mesin, pembersih dan pemilih biji, untuk gandum dan kacang	18	494
137	8462	Mesin untuk ngempa, membengkokkan, memalu, menumbuk, dan sebagainya, untuk logam	23 835	34 000
138	8466	Spare part, cocok untuk mesin dimaksud 8456-8465	3 302	16 667
139	8468	Mesin dan aparat untuk menyolder, las, mematri dan sejenisnya		1
140	8471	Mesin pengolah data, pesawat baca magnetik dan optik	102	3 420
141	8473	Spare part, cocok untuk mesin dimaksud 8470-8472	13	1 304
142	8479	Mesin atau pesawat mekanik, memiliki fungsi tersendiri	1 163	103 495
143	8481	Keran, klep, katup untuk pipa, tangki, ketel uap, tong dan sejenisnya		32
144	8483	Poros penggerak dan engkol, kotak roda gigi dan penukar	2	728
145	8502	Perangkat pembangkit tenaga listrik dan konverter berputar	78 457	293
146	8504	Transformator listrik, penukar arus statis	15	750
147	8518	Headphone, mikrofon, penguat suara dan perangkanya	10	580
148	8523	Media kosong yang digunakan untuk merekam, terutama suara	1	11
149	8525	Alat transmisi untuk radio atau televisi	1	505
150	8534	Printed circuit	1	3
151	8536	Sekering, penangkal petir, tegangan kurang dari 1000 volt	2	100
152	8542	Sirkuit elektronik terpadu	1	308
153	8543	Mesin dan aparatus elektrik, mempunyai fungsi tersendiri	140	2 144
154	8609	Peti kemas, dirancang untuk dibawa dengan satu atau lebih alat angkut	3 427 534	1 937 154
155	8708	Sparepart kendaan bermotor dari pos 8701-8705	1	12
156	8711	Sepeda motor dan sepeda yang dilengkapi dengan motor tambahan 1	3 312	36 800
157	8716	Trailer dan semi trailer dan kendaraan lainnya	94 855	73 370
158	8807	Bagian dari barang pada pos 88.01, 88.02 atau 88.06.	47	9 701
159	9018	Instrumen dan perlengkapan untuk ilmu kedokteran	1	37
160	9030	Oskiloskop, alat pengukur radiasi ionisasi, multimeter, dan sejenisnya	17 195	268 769
161	9031	Mesin pengimbang bagian mekanik, proyektor profil, yang belum dirinci lainnya	24	1 149
162	9032	Instrumen dan aparatus pengatur atau pengontrol otomatis	19	15
163	9209	Bagian dan perlengkapan dari alat musik	1	1
164	9301	Senjata militer	1 343	511 078
165	9403	Perabot rumah lainnya dan bagiannya	8 459	18 955

No.	Kode dan Uraian HS 4 Digit		Berat (kg)	Nilai FOB (US\$)
(1)	(2)		(3)	(4)
166	9404	Lapik kasur dan brg keperluan tempat tidur	12	209
167	9503	Mainan lainnya, model yang diperkecil, permainan teka teki	3	223
168	9504	Barang untuk taman hiburan, bilyard, meja khusus untuk judi, bowling dan sebagainya	1	18
169	9603	Sapu, sikat gigi, sikat cukur, kuas dan sebagainya, untuk kebersihan	6 365	19 371
170	9605	Perlengkapan bepergian untuk kecantikan pribadi	14	209
171	9701	Lukisan, gambar dan gambar pastel, dikerjakan seluruhnya dengan tangan	1	56
172	9999	Pos Paket, Barang yang Dikembalikan dan Parsel	13 546	217 211
<b>TOTAL EKSPOR</b>			<b>39 300 614 100</b>	<b>7 583 341 481</b>

<https://sumsel.bps.go.id>

**Tabel 2.4**  
**Ekspor Sumatera Selatan Menurut Bulan dan Provinsi Muat Tahun 2022**

<b>Bulan</b>	<b>Pelabuhan Muat</b>	<b>Berat (kg)</b>	<b>Nilai FOB (US\$)</b>
(1)	(2)	(3)	(4)
Januari	Jambi	544 320	977 237
	Sumatera Selatan	1 003 364 588	312 410 669
	DKI Jakarta	29 876 827	43 570 054
	Jawa Timur	24 910	27 401
	Bali	309	1 364
<b>Total Januari</b>		<b>1 033 810 954</b>	<b>356 986 726</b>
Februari	Jambi	578 340	1 027 797
	Sumatera Selatan	2 446 548 411	390 094 957
	Lampung	101 350	437 177
	DKI Jakarta	30 660 441	49 104 383
	Bali	227	773
<b>Total Februari</b>		<b>2 477 888 769</b>	<b>440 665 087</b>
Maret	Jambi	1 571 727	866 320
	Sumatera Selatan	595 334 820	3 094 054 606
	DKI Jakarta	48 497 389	31 076 405
	Bali	2 302	469
<b>Total Maret</b>		<b>645 406 238</b>	<b>3 125 997 801</b>
April	Jambi	1 957 200	3 538 583
	Sumatera Selatan	3 163 024 606	656 182 585
	Lampung	100 660	237 036
	DKI Jakarta	24 187 778	39 057 335
	Jawa Timur	2 154	63 002
	Bali	163	1 833
<b>Total April</b>		<b>3 189 272 562</b>	<b>699 080 374</b>
Mei	Jambi	9 165 798	2 553 750
	Sumatera Selatan	3 246 917 164	581 652 904
	DKI Jakarta	22 654 452	36 379 111
	Bali	186	1 410
<b>Total Mei</b>		<b>3 278 737 600</b>	<b>620 587 176</b>
Juni	Jambi	745 360	1 299 629
	Sumatera Selatan	2 822 330 718	553 279 917
	Lampung	20 020	86 587
	DKI Jakarta	24 893 725	37 410 694
	Bali	241	806
<b>Total Juni</b>		<b>2 847 990 064</b>	<b>592 077 633</b>
Juli	Riau	35 460	4 730
	Jambi	415 800	718 945
	Sumatera Selatan	4 175 822 440	815 965 195
	Lampung	90 040	349 775

Bulan	Pelabuhan Muat	Berat (kg)	Nilai FOB (US\$)
(1)	(2)	(3)	(4)
	DKI Jakarta	25 253 666	42 992 487
	Bali	271	2 066
<b>Total Juli</b>		<b>4 201 617 677</b>	<b>860 033 198</b>
Agustus	Riau	12 000	1 451
	Jambi	784 700	1 350 656
	Sumatera Selatan	3 946 143 931	693 914 126
	Bengkulu	9 026 746	740 193
	Lampung	67 040	187 591
	DKI Jakarta	30 067 052	44 492 276
	Jawa Timur	276 011	140 963
	Bali	94	387
<b>Total Agustus</b>		<b>3 986 377 574</b>	<b>740 827 643</b>
September	Jambi	707 280	1 164 653
	Sumatera Selatan	4 352 062 750	636 716 791
	Lampung	98 505	322 449
	DKI Jakarta	26 058 590	37 790 230
	Bali	120	358
<b>Total September</b>		<b>4 378 927 244</b>	<b>675 994 481</b>
Oktober	Jambi	686 700	1 049 878
	Sumatera Selatan	4 057 630 402	639 346 476
	Lampung	108 660	330 366
	DKI Jakarta	22 701 437	32 609 269
	Bali	4 131	51 314
<b>Total Oktober</b>		<b>4 081 131 330</b>	<b>673 387 302</b>
November	Jambi	1 007 623	693 700
	Sumatera Selatan	598 826 325	3 342 875 676
	Lampung	171 152	95 620
	DKI Jakarta	35 353 899	27 742 192
	Bali	11 912	856
<b>Total November</b>		<b>635 370 911</b>	<b>3 371 408 044</b>
Desember	Jambi	1 633 479	1 196 720
	Sumatera Selatan	616 240 290	3 306 741 266
	Lampung	288 825	129 809
	DKI Jakarta	24 761 543	19 386 516
	Bali	575	172
<b>Total Desember</b>		<b>642 924 713</b>	<b>3 327 454 483</b>
<b>TOTAL EKSPOR</b>		<b>39 300 614 100</b>	<b>7 583 341 481</b>

**Tabel 2.5**  
**Ekspor Sumatera Selatan Menurut Pelabuhan Muat dan Negara Tujuan Tahun 2022**

Pelabuhan Muat Negara Tujuan (1)	Berat (kg) (2)	Nilai FOB (US\$) (3)
<b>Musi River/Boom Baru</b>	<b>38 174 410 363</b>	<b>6 640 650 568</b>
Afrika Selatan	14 524 293	19 486 873
Amerika Serikat	253 679 582	433 267 118
Arab Saudi	38 970 149	20 083 546
Argentina	4 167 240	7 388 880
Australia	164 159 841	48 737 569
Bangladesh	122 602 742	56 250 049
Belanda	24 190 641	28 514 517
Belgia	29 237 366	52 076 246
Brazil	17 619 840	30 826 606
Bulgaria	463 680	796 465
Chile	1 149 120	2 042 876
Colombia	4 596 480	8 034 138
Ecuador	1 431 360	2 621 531
Finlandia	9 616 320	17 499 894
Francis	4 205 768	9 315 178
Hong Kong	208 763 200	37 218 903
Hungaria	645 120	1 154 279
India	6 985 450 288	896 131 439
Inggris	1 556 940	2 601 456
Irak	26 303 028	7 802 492
Iran	45 794 492	14 725 682
Italia	5 799 720	7 034 464
Jepang	472 047 444	218 627 662
Jerman	11 013 494	17 829 796
Kamboja	545 205 613	61 367 435
Kanada	22 859 900	38 875 556
Korea Selatan	1 727 309 722	294 572 741
Latvia	4 777 920	8 078 352
Lebanon	8 812 227	2 810 639
Luxembourg	11 934 720	20 766 403
Malaysia	2 248 187 821	338 520 378
Meksiko	15 482 484	26 849 327
Mesir	40 436 153	18 287 101
Montenegro	100 800	185 281
Myanmar	4 793 198	3 733 677
Nigeria	78 457	293
Pakistan	689 892 160	84 244 523
Pantai Gading	16 000	25 282
Peru	927 360	1 580 077



<b>Pelabuhan Muat</b>	<b>Berat (kg)</b>	<b>Nilai FOB (US\$)</b>
<b>Negara Tujuan</b>		
<b>(1)</b>	<b>(2)</b>	<b>(3)</b>
Philipina	2 073 334 010	287 720 714
Polandia	2 111 760	3 681 593
Portugal	383 040	704 465
Romania	8 956 080	15 765 010
Rusia	1 071 840	1 924 729
Selandia Baru	16 451 626	17 542 310
Singapura	27 043 778	23 776 685
Slovenia	33 866 880	59 782 009
Spanyol	84 493 320	11 993 512
Sri Lanka	144 347 047	39 654 877
Taiwan	750 689 616	140 102 324
Thailand	2 039 467 120	271 059 841
Tiongkok	17 504 777 232	2 560 962 531
Turki	83 425 942	72 472 408
Uni Emirat Arab	142 500 000	25 391 250
Viet Nam	1 480 285 079	259 593 590
Yaman	4 817 276	1 594 059
Yunani	7 586 034	6 963 936
<b>Palembang - Plaju</b>	<b>554 402 447</b>	<b>411 105 906</b>
Francis	18 230	139 406
Malaysia	323 465 579	237 028 962
Singapura	230 918 638	173 937 538
<b>Tanjung Priok</b>	<b>313 950 301</b>	<b>468 041 608</b>
Afrika Selatan	1 310 400	2 242 698
Amerika Serikat	5 984 711	11 573 270
Arab Saudi	316 459	195 284
Argentina	80 640	147 410
Australia	100 800	182 919
Belanda	2 540 160	4 445 553
Belgia	1 030 187	1 861 043
Brazil	1 915 200	3 321 869
Colombia	342 720	620 983
Finlandia	403 200	728 012
Francis	330 971	554 635
Guam	22 842	39 683
Hong Kong	552 349	999 656
Hungaria	1 008 000	1 304 043
India	383 740	886 988
Inggris	1 202 382	2 147 368
Italia	45 360	86 019
Jepang	113 211 524	162 767 539
Jerman	1 209 600	2 114 007
Kamboja	171 371	4 808 398

Pelabuhan Muat Negara Tujuan	Berat (kg)	Nilai FOB (US\$)
(1)	(2)	(3)
Kanada	4 426 380	7 990 869
Korea Selatan	39 889 652	60 187 319
Latvia	4 798 080	8 279 049
Luxembourg	262 080	464 248
Maladewa	1 139	39 516
Malaysia	5 784 356	2 998 160
Meksiko	13 732 980	23 704 222
Mongolia	2 042	17 272
Myanmar	23 454	2 034 430
Nigeria	844 667	10 753 974
Northern Mariana Islands	9 017	15 533
Pakistan	97 460	100 579
Peru	201 600	352 103
Philipina	4 544 360	5 763 904
Polandia	4 929 120	8 294 034
Portugal	1 632 960	2 584 858
Republik Ceko	2 802 240	4 453 428
Romania	1 272 600	2 180 629
Rusia	14 930 160	25 796 362
Singapura	23 026	709 061
Slovakia	2 499 840	4 079 243
Slovenia	3 265 920	5 606 668
Spanyol	1 134 000	2 005 174
Sri Lanka	2 278 788	4 187 017
Taiwan	9 697 430	13 493 249
Thailand	18 311 816	4 928 061
Tiongkok	36 071 366	54 714 783
Turki	4 524 390	7 848 339
Uni Emirat Arab	138 560	340 568
Viet Nam	3 658 202	3 091 580
<b>Palembang-Kertapati</b>	<b>179 685 090</b>	<b>12 652 089</b>
India	55 200 000	2 362 008
Kamboja	22 039 907	2 818 753
Malaysia	102 445 183	7 471 328
<b>Sungai Gerong</b>	<b>49 017 314</b>	<b>25 045 415</b>
Singapura	49 017 314	25 045 415
<b>Jambi</b>	<b>18 342 238</b>	<b>17 893 958</b>
Afrika Selatan	20 160	36 851
Amerika Serikat	850 500	1 402 692
Belanda	890 820	1 529 741
India	80 640	138 152
Italia	687 960	1 171 888
Jepang	2 425 500	3 937 303

<b>Pelabuhan Muat</b>	<b>Berat (kg)</b>	<b>Nilai FOB (US\$)</b>
<b>Negara Tujuan</b>		
<b>(1)</b>	<b>(2)</b>	<b>(3)</b>
Meksiko	1 675 800	2 816 059
Philipina	100 800	172 691
Romania	3 526 740	6 087 466
Tiongkok	40 320	54 190
Viet Nam	8 042 998	546 924
<b>Pulau Baai</b>	<b>9 026 746</b>	<b>740 193</b>
Malaysia	9 026 746	740 193
<b>Panjang</b>	<b>811 704</b>	<b>2 410 956</b>
Amerika Serikat	50 000	175 000
Australia	80 640	149 949
India	300 300	1 325 827
Jepang	170 100	241 085
Singapura	25 000	108 750
Taiwan	28 314	41 266
Tiongkok	81 000	40 652
Viet Nam	76 350	328 427
<b>Soekarno-Hatta (U)</b>	<b>608 781</b>	<b>3 977 064</b>
Afrika Selatan	47	5 974
Amerika Serikat	113 002	1 112 701
Arab Saudi	34	833
Argentina	0,16	151
Austria	3	93
Bahrain	1	124
Bangladesh	1	14
Belanda	4	383
Belgia	7	1 182
Brazil	17	607
Brunei Darussalam	7	396
Chile	1	1
Denmark	1	128
Dominican Republic	0,33	6
Finlandia	9	164
Francis	789	15 628
Greenland	0,10	89
Hong Kong	316	3 889
Hungaria	8	289
India	595	802
Inggris	410	11 561
Irlandia	1	129
Israel	7	180
Italia	570	5 825
Jepang	1 235	62 559
Jerman	117	4 913

<b>Pelabuhan Muat</b>	<b>Berat (kg)</b>	<b>Nilai FOB (US\$)</b>
<b>Negara Tujuan</b>		
<b>(1)</b>	<b>(2)</b>	<b>(3)</b>
Jordan	4	244
Kamboja	5 564	224 200
Kanada	88	12 775
Kazakhstan	7	23
Kenya	0,41	6
Korea Selatan	158	1 995
Kuwait	0,24	322
Lebanon	0,32	55
Lithuania	1	7
Maladewa	297	4 860
Malaysia	5 846	189 981
Mauritius	2	29
Meksiko	7	784
Myanmar	4 238	328 824
New Caledonia	0,20	7
Norwegia	39	185
Palau	0,24	23
Pantai Gading	0,09	24
Papua Nugini	0,04	7
Peru	7	255
Philipina	833	56 717
Polandia	10	119
Portugal	13	193
Puerto Rico	7	1 115
Qatar	2	329
Republik Ceko	1	60
Romania	4	1
Rusia	4	101
Saint Vincent And The Grenadines	107	420
Selandia Baru	823	953 856
Serbia	3	20
Seychelles	18	236
Singapura	7 564	128 509
Slovenia	1	34
Spanyol	59	1 799
Sprus	0,12	15
Sri Lanka	864	90 435
Swedia	1	932
Swiss	3	547
Taiwan	165	2 546
Thailand	374	10 631
Tiongkok	463 684	707 861
Turki	4	101

<b>Pelabuhan Muat</b>	<b>Berat (kg)</b>	<b>Nilai FOB (US\$)</b>
<b>Negara Tujuan</b>		
(1)	(2)	(3)
Ukraine	0,20	64
Uni Emirat Arab	72	1 274
Viet Nam	712	24 550
Virgin Islands (British)	11	1 300
Yunani	0,30	71
<b>Tanjung Perak</b>	<b>303 075</b>	<b>231 365</b>
Amerika Serikat	276 011	140 963
Brazil	24 910	27 401
Timor-Timor	2 154	63 002
<b>Dumai</b>	<b>47 460</b>	<b>6 181</b>
Malaysia	47 460	6 181
<b>Ngurah Rai (U)</b>	<b>7 237</b>	<b>75 100</b>
Australia	2 554	37 324
Jepang	4 683	37 776
<b>Sm. Badaruddin (U)</b>	<b>1 343</b>	<b>511 078</b>
Australia	1 343	511 078
<b>TOTAL EKSPOR</b>	<b>39 300 614 100</b>	<b>7 583 341 481</b>

**Tabel 2.6**  
**Ekspor Sumatera Selatan Menurut Sektor dan Negara Tujuan Tahun 2022**

<b>Sektor</b>	<b>Berat (kg)</b>	<b>Nilai FOB (US\$)</b>
<b>Negara Tujuan</b>		
(1)	(2)	(3)
<b>Industri Pengolahan</b>	<b>4 759 431 041</b>	<b>4 142 255 001</b>
Afrika Selatan	15 854 900	21 772 396
Amerika Serikat	260 903 805	447 496 744
Arab Saudi	39 286 642	20 279 662
Argentina	4 247 880	7 536 441
Australia	39 995 178	31 929 461
Austria	3	93
Bahrain	1	124
Bangladesh	67 952 743	46 303 764
Belanda	27 621 625	34 490 194
Belgia	30 267 560	53 938 470
Brazil	19 559 967	34 176 484
Brunei Darussalam	7	396
Bulgaria	463 680	796 465
Chile	1 149 121	2 042 876
Colombia	4 939 200	8 655 121
Denmark	1	128
Dominican Republic	0,33	6
Ecuador	1 431 360	2 621 531
Finlandia	10 019 529	18 228 071
Francis	4 555 757	10 024 847
Greenland	0,10	89
Guam	22 842	39 683
Hong Kong	537 865	1 008 573
Hungaria	1 653 128	2 458 612
India	242 998 723	222 416 811
Inggris	2 759 732	4 760 384
Irak	26 303 028	7 802 492
Iran	45 794 492	14 725 682
Irlandia	1	129
Israel	7	180
Italia	6 533 610	8 298 196
Jepang	193 231 168	295 749 653
Jerman	12 223 211	19 948 716
Jordan	4	244
Kamboja	176 935	5 032 598
Kanada	27 286 368	46 879 200
Kazakhstan	7	23
Kenya	0,41	6
Korea Selatan	213 086 761	177 974 753
Kuwait	0,24	322

Sektor Negara Tujuan	Berat (kg)	Nilai FOB (US\$)
(1)	(2)	(3)
Latvia	9 576 000	16 357 401
Lebanon	8 812 227	2 810 694
Lithuania	1	7
Luxembourg	12 196 800	21 230 651
Maladewa	1 436	44 376
Malaysia	412 092 394	309 610 810
Mauritius	2	29
Meksiko	30 891 271	53 370 391
Mesir	40 436 153	18 287 101
Mongolia	2 042	17 272
Montenegro	100 800	185 281
Myanmar	4 820 891	6 096 931
New Caledonia	0,20	7
Nigeria	923 124	10 754 268
Northern Mariana Islands	9 017	15 533
Norwegia	39	185
Pakistan	65 620	122 525
Palau	0,24	23
Pantai Gading	16 000	25 306
Papua Nugini	0,04	7
Peru	1 128 967	1 932 436
Philipina	76 237 003	58 456 907
Polandia	7 040 890	11 975 747
Portugal	2 016 013	3 289 517
Puerto Rico	7	1 115
Qatar	2	329
Republik Ceko	2 802 241	4 453 488
Romania	13 755 424	24 033 106
Rusia	16 002 004	27 721 192
Saint Vincent And The Grenadines	107	420
Selandia Baru	16 452 449	18 496 165
Serbia	3	20
Seychelles	18	236
Singapura	307 004 057	223 492 224
Slovakia	2 499 840	4 079 243
Slovenia	37 132 801	65 388 711
Spanyol	3 127 379	5 090 484
Sprus	0,12	15
Sri Lanka	19 726 700	23 741 365
Swedia	1	932
Swiss	3	547
Taiwan	68 367 525	67 602 866
Thailand	101 491 534	55 252 982
Timor-Timor	2 154	63 002

Sektor Negara Tujuan	Berat (kg)	Nilai FOB (US\$)
(1)	(2)	(3)
Tiongkok	1 879 764 042	1 264 667 712
Turki	87 950 336	80 320 849
Ukraine	0,20	64
Uni Emirat Arab	27 138 632	16 462 842
Viet Nam	256 586 928	190 852 700
Virgin Islands (British)	11	1 300
Yaman	4 817 276	1 594 059
Yunani	7 586 034	6 964 006
<b>Pertambangan</b>	<b>34 159 346 556</b>	<b>3 381 550 742</b>
Australia	124 350 000	17 689 378
Bangladesh	54 650 000	9 946 300
Hong Kong	208 750 000	37 208 475
India	6 798 036 000	676 753 175
Jepang	233 188 000	73 255 441
Kamboja	567 245 520	64 186 188
Korea Selatan	1 514 084 000	172 318 510
Malaysia	2 276 819 878	277 293 393
Pakistan	689 870 000	84 208 536
Philipina	2 001 743 000	235 257 119
Spanyol	82 500 000	8 910 000
Sri Lanka	126 900 000	20 190 963
Taiwan	692 048 000	86 036 518
Thailand	1 897 206 095	211 196 399
Tiongkok	15 542 538 000	1 325 785 350
Uni Emirat Arab	115 500 000	9 270 250
Viet Nam	1 233 918 063	72 044 746
<b>Pertanian</b>	<b>381 836 503</b>	<b>59 535 739</b>
Amerika Serikat	50 000	175 000
Hong Kong	28 000	5 400
India	380 840	1 675 230
Jepang	161 441 318	16 668 830
Korea Selatan	40 028 772	4 468 793
Malaysia	50 720	50 981
Pakistan	54 000	14 040
Singapura	31 262	213 733
Thailand	59 081 681	9 549 152
Tiongkok	119 131 560	26 026 955
Viet Nam	1 558 350	687 625
<b>TOTAL EKSPOR</b>	<b>39 300 614 100</b>	<b>7 583 341 481</b>



**Tabel 2.7**  
**Ekspor Sumatera Selatan Menurut Kode HS 4 Digit dan Negara Tujuan Tahun 2022**

Uraian Kode HS 4 Digit dan Negara Tujuan		Berat (kg)	Nilai FOB (US\$)
(1)		(2)	(3)
<b>0208</b>	<b>Daging dan sisanya yang dapat dimakan dari binatang lainnya</b>	<b>429 204</b>	<b>3 639 316</b>
	Belgia	101 126	948 245
	Francis	328 078	2 691 071
<b>0301</b>	<b>Ikan hidup</b>	<b>469 071</b>	<b>521 312</b>
	Malaysia	3 260	44 800
	Singapura	5 568	100 798
	Tiongkok	460 243	375 714
<b>0303</b>	<b>Ikan beku</b>	<b>1 010</b>	<b>6 060</b>
	Singapura	1 010	6 060
<b>0306</b>	<b>Udang-udangan</b>	<b>308 772</b>	<b>4 002 897</b>
	Jepang	308 772	4 002 897
<b>0308</b>	<b>Teripang, ubur-ubur dan sejenisnya hidup, segar, beku, dikeringkan</b>	<b>72 670</b>	<b>100 346</b>
	Tiongkok	72 670	100 346
<b>0602</b>	<b>Tanaman hidup lainnya (termasuk akarnya), potongan dan cangkakan; sulur jamur</b>	<b>460</b>	<b>95</b>
	India	460	95
<b>0801</b>	<b>Kelapa, kacang Brasil dan kacang mede</b>	<b>137 764 114</b>	<b>30 571 664</b>
	Hong Kong	28 000	5 400
	Malaysia	47 460	6 181
	Thailand	17 562 722	4 577 472
	Tiongkok	118 643 932	25 623 413
	Viet Nam	1 482 000	359 198
<b>0803</b>	<b>Pisang</b>	<b>691</b>	<b>4 075</b>
	Singapura	691	4 075
<b>0901</b>	<b>Kopi</b>	<b>5 000</b>	<b>16 543</b>
	Uni Emirat Arab	5 000	16 543
<b>0902</b>	<b>The</b>	<b>384 060</b>	<b>522 860</b>
	Malaysia	297 740	374 154
	Pakistan	65 620	122 525
	Tiongkok	9 900	11 385
	Turki	10 800	14 796
<b>0904</b>	<b>Lada</b>	<b>531 780</b>	<b>2 288 411</b>
	Amerika Serikat	50 000	175 000
	India	380 380	1 675 135
	Singapura	25 050	109 849
	Viet Nam	76 350	328 427
<b>0910</b>	<b>Jahe, saffron, turmeric (curcuma), thyme, daun salam, kari dan rempah-rempah lainnya</b>	<b>54 000</b>	<b>14 040</b>
	Pakistan	54 000	14 040
<b>1302</b>	<b>Sap dan ekstrak nabati; zat pektik, pektinat dan pektat; Agar-agar dan lendir serta bahan pengental lainnya</b>	<b>13</b>	<b>45 760</b>

Uraian Kode HS 4 Digit dan Negara Tujuan	Berat (kg)	Nilai FOB (US\$)
(1)	(2)	(3)
Tiongkok	13	45 760
<b>1401 Dahan nabati dari jenis yang terutama dipakai untuk anyam-anyaman</b>	<b>7</b>	<b>766</b>
Singapura	3	110
Tiongkok	5	656
<b>1404 Produk nabati tidak dirinci atau termasuk pos lainnya</b>	<b>243 052 419</b>	<b>26 130 155</b>
Jepang	161 441 308	16 648 830
Korea Selatan	40 028 772	4 468 793
Thailand	41 518 959	4 971 680
Tiongkok	63 380	40 852
<b>1511 Minyak kelapa sawit</b>	<b>306 130 599</b>	<b>322 377 473</b>
Bangladesh	11 349 430	12 518 379
Belanda	1 999 787	1 879 800
India	109 599 158	112 514 343
Jerman	1 999 786	1 880 799
Malaysia	48 223 132	48 568 819
Myanmar	4 099 919	3 525 930
Philipina	5 000 000	4 356 000
Singapura	1	1
Viet Nam	123 859 386	137 133 402
<b>1518 Lemak dan minyak hewani atau nabati</b>	<b>164 120</b>	<b>178 859</b>
Malaysia	164 120	178 859
<b>1703 Tetes hasil dari ekstraksi atau pemurnian gula</b>	<b>14 610</b>	<b>33 399</b>
Singapura	14 610	33 399
<b>1904 Makanan olahan diperoleh dengan cara menggembungkan atau menggongseng sereal</b>	<b>6</b>	<b>80</b>
Malaysia	6	80
<b>1905 Roti, kue kering, kue, biskuit dan produk roti lainnya</b>	<b>8 829</b>	<b>105 968</b>
Singapura	8 799	105 899
Tiongkok	30	68
<b>2009 Jus buah (termasuk grape must) dan jus sayuran</b>	<b>75 000</b>	<b>63 750</b>
Tiongkok	75 000	63 750
<b>2102 Ragi aktif atau tidak aktif</b>	<b>920</b>	<b>8 607</b>
Singapura	920	8 607
<b>2106 Olahan makanan yang tidak dirinci atau termasuk dalam pos lainnya</b>	<b>785 409</b>	<b>886 207</b>
Hong Kong	13 200	10 428
Kamboja	8 178	210 227
Malaysia	2	75
Philipina	348	3 798
Singapura	330	4 130
Timor-Timor	120	8 759
Tiongkok	763 232	648 790
<b>2202 Air termasuk air mineral dan air soda mengandung tambahan gula</b>	<b>2</b>	<b>9</b>
Malaysia	2	9

Uraian Kode HS 4 Digit dan Negara Tujuan		Berat (kg)	Nilai FOB (US\$)
(1)		(2)	(3)
<b>2306</b>	<b>Bungkil dan residu padat lainnya bukan dari kacang</b>	<b>158 016 650</b>	<b>24 839 051</b>
	Thailand	37 120 480	5 789 737
	Tiongkok	36 469 120	5 784 941
	Viet Nam	84 427 050	13 264 373
<b>2701</b>	<b>Batu bara, briket, ovoid dan bahan bakar padat semacamnya</b>	<b>26 131 054 556</b>	<b>2 812 058 343</b>
	Australia	124 350 000	17 689 378
	Bangladesh	54 650 000	9 946 300
	Hong Kong	208 750 000	37 208 475
	India	6 740 358 000	673 438 420
	Jepang	233 188 000	73 255 441
	Kamboja	567 245 520	64 186 188
	Korea Selatan	1 514 084 000	172 318 510
	Malaysia	2 276 819 878	277 293 393
	Pakistan	689 870 000	84 208 536
	Philipina	1 956 643 000	231 225 179
	Spanyol	82 500 000	8 910 000
	Sri Lanka	126 900 000	20 190 963
	Taiwan	692 048 000	86 036 518
	Thailand	1 897 206 095	211 196 399
	Tiongkok	7 617 024 000	763 639 647
	Uni Emirat Arab	115 500 000	9 270 250
	Viet Nam	1 233 918 063	72 044 746
<b>2702</b>	<b>Lignit, diaglomerasi maupun tidak, tidak termasuk jet</b>	<b>8 028 292 000</b>	<b>569 492 398</b>
	India	57 678 000	3 314 755
	Philipina	45 100 000	4 031 940
	Tiongkok	7 925 514 000	562 145 703
<b>2710</b>	<b>Minyak petroleum dan minyak yang diperoleh dari mineral mengandung bitumen</b>	<b>379 116 524</b>	<b>292 370 262</b>
	Malaysia	244 868 248	185 082 798
	Singapura	134 248 276	107 287 464
<b>2713</b>	<b>Kokas petroleum, bitumen petroleum dan residu lainnya</b>	<b>224 285 007</b>	<b>143 641 652</b>
	Malaysia	78 597 331	51 946 164
	Singapura	145 687 676	91 695 488
<b>2814</b>	<b>Amonia, anhidrat atau dalam larutan air</b>	<b>73 280 670</b>	<b>66 773 527</b>
	Malaysia	3 050 799	2 812 243
	Philipina	500 298	504 050
	Singapura	15 808 728	14 617 670
	Thailand	32 220 245	28 778 169
	Viet Nam	21 700 600	20 061 396
<b>2939</b>	<b>Alkaloid nabati, quinin, kafein, efedrin</b>	<b>1 000</b>	<b>57 241</b>
	Singapura	1 000	57 241
<b>2941</b>	<b>Antibiotik</b>	<b>967</b>	<b>113 870</b>
	Tiongkok	967	113 870
<b>3003</b>	<b>Obat-obatan tidak dalam dosis tertentu</b>	<b>270</b>	<b>261 900</b>

Uraian Kode HS 4 Digit dan Negara Tujuan	Berat (kg)	Nilai FOB (US\$)
(1)	(2)	(3)
Tiongkok	270	261 900
<b>3004 Obat-obatan dalam dosis tertentu</b>	<b>1 269 024</b>	<b>21 952 650</b>
Afrika Selatan	44	5 840
Hong Kong	189	20 282
Kamboja	168 755	4 822 362
Malaysia	688	74 115
Mongolia	2 042	17 272
Myanmar	27 693	2 363 254
Nigeria	844 667	10 753 974
Philipina	106 796	2 443 862
Singapura	20 414	628 983
Sri Lanka	1 571	151 337
Timor-Timor	2 034	54 243
Tiongkok	1	32
Viet Nam	94 130	617 094
<b>3102 Pupuk mineral atau pupuk kimia, mengandung nitrogen</b>	<b>145 569 231</b>	<b>97 520 850</b>
Afrika Selatan	620 000	400 520
Australia	6 000 000	5 626 000
Jepang	1 414 000	1 361 894
Malaysia	26 953 356	15 609 650
Philipina	66 812 237	47 603 199
Sri Lanka	10 068 487	6 393 489
Taiwan	4 366 960	2 458 928
Thailand	16 993 922	10 836 428
Viet Nam	12 340 269	7 230 741
<b>3301 Minyak atsiri</b>	<b>1</b>	<b>7</b>
Francis	1	7
<b>3302 Campuran dari berbagai zat bau-bauan</b>	<b>15</b>	<b>315</b>
Viet Nam	15	315
<b>3304 Preparat kecantikan atau rias dan preparat untuk perawatan kulit</b>	<b>5</b>	<b>283</b>
Malaysia	2	171
Singapura	4	112
<b>3305 Preparat digunakan untuk rambut</b>	<b>25</b>	<b>375</b>
Viet Nam	25	375
<b>3306 Preparat kesehatan mulut atau gigi</b>	<b>23 522</b>	<b>57 120</b>
Tiongkok	23 522	57 120
<b>3401 Sabun dan bahan untuk sabun</b>	<b>14 276</b>	<b>21 462</b>
Tiongkok	14 276	21 462
<b>3402 Bahan aktif permukaan organik (selain sabun); preparat aktif permukaan, preparat pencuc</b>	<b>10 800</b>	<b>10 001</b>
Tiongkok	10 800	10 001
<b>3805 Getah, kayu atau terpentin sulfat</b>	<b>34 240</b>	<b>16 220</b>
Taiwan	34 240	16 220
<b>3812 Olahan akselerator untuk karet</b>	<b>16 000</b>	<b>25 282</b>

Uraian Kode HS 4 Digit dan Negara Tujuan	Berat (kg)	Nilai FOB (US\$)
(1)	(2)	(3)
Pantai Gading	16 000	25 282
<b>3815 Preparat inisiator reaksi</b>	<b>5</b>	<b>24</b>
Singapura	5	24
<b>3823 Asam lemak monokarboksilat industri</b>	<b>29 483 684</b>	<b>29 561 173</b>
Belanda	18 984 154	21 044 110
Singapura	10 499 530	8 517 062
<b>3917 Pembeduk, pipa dan selang dari plastik</b>	<b>1</b>	<b>26</b>
Singapura	1	26
<b>3923 Wadah untuk mengangkat atau mengemas barang, dari plastik</b>	<b>160</b>	<b>522</b>
Amerika Serikat	5	219
Malaysia	155	303
<b>3924 Perangkat makan, perangkat dapur, peralatan rumah dan peralatan toilet dari plastik</b>	<b>1</b>	<b>17</b>
Malaysia	1	17
<b>3926 Barang lain dari plastik</b>	<b>17</b>	<b>2 334</b>
Malaysia	11	2 290
Singapura	1	13
Tiongkok	5	30
<b>4001 Lateks karet alam</b>	<b>835 154 154</b>	<b>1 448 262 855</b>
Afrika Selatan	7 459 200	12 868 305
Amerika Serikat	248 070 804	432 073 680
Argentina	4 247 880	7 536 290
Australia	1 391 040	2 355 315
Belanda	6 637 680	11 565 901
Belgia	30 164 400	52 941 223
Brazil	19 535 040	34 148 476
Bulgaria	463 680	796 465
Chile	1 149 120	2 042 876
Colombia	4 939 200	8 655 121
Ecuador	1 431 360	2 621 531
Finlandia	10 019 520	18 227 907
Francis	4 215 960	7 288 594
Hong Kong	524 160	973 973
Hungaria	1 653 120	2 458 323
India	28 558 170	47 293 691
Inggris	2 758 980	4 728 073
Italia	3 533 040	6 213 371
Jepang	145 403 502	258 061 068
Jerman	10 200 000	18 046 607
Kanada	27 286 280	46 866 425
Korea Selatan	34 823 880	56 722 285
Latvia	9 576 000	16 357 401
Luxembourg	12 196 800	21 230 651
Malaysia	80 710	157 063

Uraian Kode HS 4 Digit dan Negara Tujuan	Berat (kg)	Nilai FOB (US\$)
(1)	(2)	(3)
Meksiko	30 668 820	53 116 691
Mesir	113 400	207 401
Montenegro	100 800	185 281
Peru	1 128 960	1 932 180
Philipina	967 680	1 739 351
Polandia	7 040 880	11 975 628
Portugal	2 016 000	3 289 324
Republik Ceko	2 802 240	4 453 428
Romania	13 755 420	24 033 105
Rusia	16 002 000	27 721 091
Slovakia	2 499 840	4 079 243
Slovenia	37 132 800	65 388 677
Spanyol	3 127 320	5 088 686
Sri Lanka	9 656 640	17 196 519
Taiwan	8 648 655	14 625 538
Tiongkok	56 882 012	95 570 185
Turki	23 196 600	40 140 292
Viet Nam	3 094 560	5 289 621
<b>4002 Karet sintetik dan factice diperoleh dari minyak</b>	<b>9 919 330</b>	<b>16 850 255</b>
Malaysia	242 522	376 629
Tiongkok	9 676 808	16 473 626
<b>4006 Bentuk lainnya misal bentuk batang kecil, pembuluh dan profil</b>	<b>3</b>	<b>4</b>
Singapura	3	4
<b>4009 Pembuluh, pipa dan selang dari karet divulkanisasi</b>	<b>5</b>	<b>124</b>
Thailand	5	124
<b>4016 Barang lain dari karet divulkanisasi selain karet keras</b>	<b>4</b>	<b>2 235</b>
Amerika Serikat	0,04	48
Malaysia	0,20	1 411
Thailand	3	777
<b>4202 Kopor, tas dari kulit, plastik atau tekstil lainnya</b>	<b>217</b>	<b>8 214</b>
Amerika Serikat	102	4 186
Francis	6	277
Malaysia	5	117
Singapura	14	501
Tiongkok	90	3 132
<b>4203 Pakaian dan perlengkapan pakaian dari kulit</b>	<b>6</b>	<b>166</b>
Amerika Serikat	2	61
Malaysia	4	105
<b>4402 Arang kayu</b>	<b>1 326 950</b>	<b>1 052 271</b>
Amerika Serikat	19 998	22 962
Brazil	24 910	27 401
Jepang	375 870	528 592
Korea Selatan	261 800	90 325
Malaysia	177 800	51 638

Uraian Kode HS 4 Digit dan Negara Tujuan	Berat (kg)	Nilai FOB (US\$)
(1)	(2)	(3)
Taiwan	154 736	176 847
Tiongkok	292 276	130 481
Uni Emirat Arab	19 560	24 025
<b>4405 Wol kayu, tepung kayu</b>	<b>1</b>	<b>38</b>
Singapura	1	38
<b>4407 Kayu gergajian, diampelas, ketebalan lebih dari 6 mm</b>	<b>1 871 075</b>	<b>2 935 441</b>
Amerika Serikat	4 741	7 863
Jepang	1 834 804	2 879 163
Korea Selatan	31 530	48 414
<b>4408 Kayu lembaran, ketebalan tidak lebih dari 6 mm</b>	<b>1 325 000</b>	<b>108 600</b>
Tiongkok	1 325 000	108 600
<b>4409 Kayu profil</b>	<b>324 325</b>	<b>511 511</b>
Jepang	184 325	435 103
Tiongkok	140 000	76 408
<b>4411 Papan dari serat kayu</b>	<b>190 734 260</b>	<b>77 110 834</b>
Amerika Serikat	276 015	140 970
Arab Saudi	15 660 626	5 123 071
Belgia	5	9
Finlandia	8	53
Hong Kong	1	6
India	2 258 523	689 997
Irak	26 303 028	7 802 492
Iran	45 794 492	14 725 682
Jepang	43 093 671	26 795 627
Jerman	23 309	16 402
Kanada	1	2
Korea Selatan	454 420	232 645
Lebanon	8 812 227	2 810 639
Malaysia	9 305 836	4 174 737
Mesir	23 570 753	8 118 896
Myanmar	693 279	207 747
Philipina	2 832 392	1 536 899
Singapura	19	26
Taiwan	2 932 077	1 119 543
Thailand	2 013 363	871 249
Tiongkok	345 988	127 750
Viet Nam	1 546 951	1 022 334
Yaman	4 817 276	1 594 059
<b>4412 Kayu lapis, panil lapisan kayu atau sejenisnya</b>	<b>10 782 646</b>	<b>7 979 079</b>
Amerika Serikat	89 508	121 404
Arab Saudi	1 625 982	1 224 759
Belanda	1	
Jepang	314 399	499 734
Korea Selatan	5 685 472	4 607 779

Uraian Kode HS 4 Digit dan Negara Tujuan	Berat (kg)	Nilai FOB (US\$)
(1)	(2)	(3)
Malaysia	55 078	29 614
Romania	4	1
Singapura	711 145	492 992
Tiongkok	2 301 054	1 002 795
Turki	3	2
<b>4414 Bingkai kayu untuk lukisan, foto dan sejenisnya</b>	<b>61 543</b>	<b>451 595</b>
Jepang	61 543	451 595
<b>4417 Perkakas, pegangan dan badan dari kayu</b>	<b>127 163</b>	<b>491 877</b>
Jepang	127 163	491 877
<b>4418 Perabot, dan bahan bangunan dari kayu</b>	<b>9 257 467</b>	<b>5 219 481</b>
Guam	22 842	39 683
India	1 902 749	1 637 292
Jepang	44 194	60 596
Korea Selatan	848 000	802 196
Malaysia	27 539	14 926
Northern Mariana Islands	9 017	15 533
Tiongkok	6 403 126	2 649 255
<b>4419 Perabotan meja dan perabot dapur dari kayu</b>	<b>59 135</b>	<b>153 756</b>
Jepang	59 135	153 746
Malaysia	0,30	10
<b>4420 Tatakan, kotak surat dan kotak perhiasan dari kayu</b>	<b>4</b>	<b>5</b>
Inggris	1	1
Tiongkok	1	1
Uni Emirat Arab	3	3
<b>4421 Barang lainnya dari kayu</b>	<b>2 561 739</b>	<b>1 031 350</b>
Singapura	1	93
Tiongkok	2 537 356	895 446
Turki	24 382	135 811
<b>4601 Anyaman dan produk semacam itu dari bahan anyaman</b>	<b>24 827</b>	<b>151 564</b>
Amerika Serikat	7 429	68 066
Francis	5 597	16 624
Jepang	2 172	6 100
Malaysia	782	5 018
Meksiko	240	5 800
Tiongkok	58	4 127
Turki	8 550	45 828
<b>4602 Keranjang dan brg lainnya dibuat dari pos</b>	<b>41 555</b>	<b>869 116</b>
Amerika Serikat	38 425	790 096
Belgia	2 027	47 821
Francis	234	6 732
Singapura	845	24 167
Uni Emirat Arab	24	300
<b>4703 Pulp kayu kimia, soda atau sulfat, selain dissolving grade</b>	<b>2 241 954 000</b>	<b>1 435 931 736</b>
Arab Saudi	22 000 000	13 931 000



Uraian Kode HS 4 Digit dan Negara Tujuan	Berat (kg)	Nilai FOB (US\$)
(1)	(2)	(3)
Australia	26 000 000	15 779 192
Bangladesh	56 600 000	33 748 570
India	100 680 000	60 280 790
Italia	3 000 000	2 079 000
Korea Selatan	150 000 000	95 734 364
Mesir	16 752 000	9 960 804
Thailand	5 000 000	2 715 000
Tiongkok	1 760 712 000	1 139 399 721
Turki	64 710 000	39 984 020
Uni Emirat Arab	27 000 000	16 121 000
Viet Nam	9 500 000	6 198 275
<b>4803 Kertas toilet, atau kertas tisu untuk muka</b>	<b>128 995 901</b>	<b>128 440 475</b>
Afrika Selatan	7 775 653	8 497 597
Amerika Serikat	12 390 466	13 361 176
Australia	6 600 241	7 620 552
Korea Selatan	20 981 546	19 734 762
Meksiko	222 204	247 116
Selandia Baru	16 452 274	18 494 870
Taiwan	52 230 707	49 203 246
Thailand	4 756 776	4 317 220
Yunani	7 586 034	6 963 936
<b>4819 Kardus, peti, tas dari kertas atau karbon</b>	<b>258</b>	<b>2 018</b>
Italia	169	882
Malaysia	89	1 135
Tiongkok	0,20	1
<b>4820 Buku daftar, buku bon, buku catatan dan sejenisnya</b>	<b>1</b>	<b>1</b>
Tiongkok	1	1
<b>4901</b>	<b>161</b>	<b>434</b>
Amerika Serikat	2	3
Singapura	146	413
Tiongkok	14	18
<b>4907 Perangko, materai dan sejenisnya</b>	<b>7</b>	<b>14</b>
Amerika Serikat	1	2
Singapura	5	9
Tiongkok	2	3
<b>4908 Gambar tempel</b>	<b>80</b>	<b>539</b>
Italia	36	246
Malaysia	44	293
<b>4909 Kartu pos dicetak atau diberi gambar</b>	<b>1</b>	<b>105</b>
Singapura	1	105
<b>4911 Barang cetakan lainnya, termasuk gambar dan foto cetakan</b>	<b>2</b>	<b>87</b>
Malaysia	1	85
Singapura	1	2
<b>5305 Serat kelapa, pisang manila, serat tekstil nabati lainnya</b>	<b>638 910</b>	<b>108 055</b>

Uraian Kode HS 4 Digit dan Negara Tujuan	Berat (kg)	Nilai FOB (US\$)
(1)	(2)	(3)
Amerika Serikat	50	106
Tiongkok	638 860	107 949
<b>5407 Kain tenun dari benang filamen sintetik</b>	<b>10</b>	<b>411</b>
Thailand	10	411
<b>5701 Karpets dan penutup lantai tekstil lainnya</b>	<b>134</b>	<b>2 696</b>
Amerika Serikat	134	2 696
<b>5702 Permadani, penutup lantai lainnya, ditenun, tidak berumbai</b>	<b>717</b>	<b>23 227</b>
Amerika Serikat	360	2 404
Inggris	342	20 750
Tiongkok	15	73
<b>5703 Permadani, penutup lantai lainnya, berumbai</b>	<b>243</b>	<b>1 464</b>
Amerika Serikat	186	705
Thailand	8	333
Tiongkok	49	426
<b>5705 Karpets dan penutup lantai tekstil lainnya</b>	<b>421</b>	<b>6 797</b>
Amerika Serikat	421	6 797
<b>6101 Mantel, car coat, capes, jaket, untuk pria, rajutan</b>	<b>5</b>	<b>79</b>
Singapura	0,40	10
Tiongkok	4	69
<b>6103 Setelan, jas, blazer, celana panjang untuk pria, rajutan</b>	<b>4</b>	<b>97</b>
Amerika Serikat	3	63
Tiongkok	1	34
<b>6104 Setelan, jas, blazer, celana panjang untuk wanita, rajutan</b>	<b>11</b>	<b>309</b>
Amerika Serikat	1	21
Malaysia	8	245
Singapura	1	10
Tiongkok	1	32
<b>6106 Blus, kemeja blus, untuk wanita, rajutan</b>	<b>0,30</b>	<b>13</b>
Amerika Serikat	0,30	13
<b>6107 Celana kolor, celana dalam, piyama, jas mandi, untuk pria, rajutan</b>	<b>1</b>	<b>10</b>
Amerika Serikat	1	10
<b>6109 T shirt, singlet dan kaos kutang lainnya, rajutan</b>	<b>151</b>	<b>3 714</b>
Amerika Serikat	2	60
Malaysia	7	417
Singapura	23	246
Thailand	118	2 947
Tiongkok	1	44
<b>6114 Garmen lainnya, rajutan atau kaitan</b>	<b>4</b>	<b>128</b>
Singapura	3	53
Thailand	1	76
<b>6117 Kelengkapan pakaian sudah jadi lainnya, rajutan</b>	<b>5</b>	<b>291</b>
Malaysia	1	13
Singapura	1	10

Uraian Kode HS 4 Digit dan Negara Tujuan	Berat (kg)	Nilai FOB (US\$)
(1)	(2)	(3)
Thailand	3	215
Tiongkok	1	52
<b>6201 Mantel, capes, jaket, untuk pria, tidak dirajut</b>	<b>3</b>	<b>42</b>
Amerika Serikat	1	10
Tiongkok	2	31
<b>6203 Setelan, jas, blazer, celana panjang pria, tidak dirajut</b>	<b>4</b>	<b>76</b>
Amerika Serikat	3	51
Singapura	1	7
Tiongkok	1	18
<b>6204 Setelan, jas, blazer, celana panjang, wanita, tidak dirajut</b>	<b>11</b>	<b>257</b>
Amerika Serikat	1	37
Malaysia	4	80
Singapura	4	74
Thailand	1	30
Tiongkok	2	37
<b>6205 Kemeja pria atau anak laki- laki</b>	<b>5</b>	<b>184</b>
Amerika Serikat	1	21
Malaysia	2	92
Tiongkok	3	71
<b>6206 Blus, kemeja dan blus kemeja, untuk wanita atau anak perempuan</b>	<b>2</b>	<b>102</b>
Malaysia	1	58
Thailand	1	31
Tiongkok	1	13
<b>6210 Pakaian dibuat dari pos</b>	<b>3</b>	<b>75</b>
Malaysia	3	75
<b>6211 Setelan track, sky, renang, pakaian lainnya</b>	<b>9</b>	<b>59</b>
Malaysia	8	44
Tiongkok	1	15
<b>6214 Syal, scarf, muffier, mantilla, veil dan sejenisnya</b>	<b>1</b>	<b>30</b>
Thailand	1	30
<b>6217 Kelengkapan pakaian sudah jadi lainnya, tidak dirajut</b>	<b>1</b>	<b>86</b>
Thailand	1	86
<b>6304 Perabot rumah lainnya, tidak termasuk dalam pos</b>	<b>27</b>	<b>459</b>
Singapura	22	98
Tiongkok	5	361
<b>6305 Kantong dan karung utk membungkus barang</b>	<b>1</b>	<b>23</b>
Tiongkok	1	23
<b>6308 Barang setelan dari kain tenunan</b>	<b>1 225</b>	<b>43 036</b>
Maladewa	1 225	43 036
<b>6309 Pakaian bekas dan barang bekas lainnya</b>	<b>3</b>	<b>41</b>
Amerika Serikat	1	10
Tiongkok	2	30
<b>6404 Alas kaki dengan sol luar karet, plastik, kulit, bagian atas dari tekstil</b>	<b>7</b>	<b>168</b>

Uraian Kode HS 4 Digit dan Negara Tujuan	Berat (kg)	Nilai FOB (US\$)
(1)	(2)	(3)
Singapura	7	168
<b>6405 Alas kaki lainnya</b>	<b>1</b>	<b>23</b>
Malaysia	1	23
<b>6504 Topi dan tutup kepala lainnya dari anyaman</b>	<b>0,30</b>	<b>4</b>
Malaysia	0,30	4
<b>6505 Topi dan tutup kepala lainnya, dirajut, disulam, dari renda</b>	<b>1</b>	<b>30</b>
Thailand	1	30
<b>6808 Panil, papan, ubin, balok, diaglomerasi dengan semen, gips</b>	<b>3</b>	<b>4</b>
Singapura	3	4
<b>6810 Barang dari semen, beton atau batu tiruan</b>	<b>219 782</b>	<b>21 010</b>
Tiongkok	219 782	21 010
<b>6815 Barang dari batu atau zat mineral lainnya</b>	<b>1</b>	<b>63</b>
Malaysia	1	63
<b>6914 Barang keramik lainnya</b>	<b>1</b>	<b>888</b>
Tiongkok	1	888
<b>7018 Manik kaca, mutiara imitasi, batu permata imitasi dan sejenisnya</b>	<b>0,10</b>	<b>42</b>
Thailand	0,10	42
<b>7103 Batu permata selain intan</b>	<b>0,20</b>	<b>33</b>
Malaysia	0,20	33
<b>7113 Barang perhiasan dan bagiannya, terbuat dari logam mulia</b>	<b>3</b>	<b>287</b>
Malaysia	1	97
Singapura	1	137
Thailand	1	52
<b>7117 Perhiasan imitasi</b>	<b>83 786</b>	<b>91 222</b>
Malaysia	1	109
Tiongkok	83 785	91 112
<b>7118 Mata uang logam</b>	<b>1</b>	<b>37</b>
Malaysia	1	22
Singapura	0,06	14
<b>7217 Kawat besi atau baja bukan paduan</b>	<b>150 022</b>	<b>184 527</b>
Tiongkok	150 022	184 527
<b>7308 Struktur atau bagian dari struktur misal jembatan, dari besi atau baja</b>	<b>159 205</b>	<b>131 712</b>
Tiongkok	159 205	131 712
<b>7315 Rantai dan bagiannya, dari besi atau baja</b>	<b>10</b>	<b>5</b>
Tiongkok	10	5
<b>7606 Pelat, lembaran dan strip aluminium, dengan ketebalan melebihi 0,2 mm</b>	<b>1</b>	<b>1</b>
Tiongkok	1	1
<b>7607 Aluminium foil dicetak atau dilapisi dengan ketebalan kurang dari 0,2 mm</b>	<b>359</b>	<b>2 842</b>
Italia	359	2 842
<b>7907 Barang lainnya dari seng</b>	<b>1</b>	<b>1</b>
Tiongkok	1	1
<b>8108 Titanium dan barang daripadanya</b>	<b>1 272</b>	<b>38 350</b>

Uraian Kode HS 4 Digit dan Negara Tujuan	Berat (kg)	Nilai FOB (US\$)
(1)	(2)	(3)
Tiongkok	1 272	38 350
<b>8408 Mesin piston pembakaran dalam nyala kompresi</b>	<b>11</b>	<b>197</b>
Amerika Serikat	11	197
<b>8411 Turbo-jet, turbo-propeller dan turbin gas lainnya</b>	<b>2 708</b>	<b>834 539</b>
Amerika Serikat	2 708	834 539
<b>8413 Pompa untuk barang cair, alat pengangkat barang cair</b>	<b>60</b>	<b>9 120</b>
Malaysia	60	9 120
<b>8421 Sentrifugal, termasuk pengering sentrifugal</b>	<b>13</b>	<b>54</b>
Tiongkok	9	16
Uni Emirat Arab	4	38
<b>8426 Derek kapal, rangka pengangkat yang dapat berpindahe</b>	<b>304 966</b>	<b>395 641</b>
Tiongkok	304 966	395 641
<b>8427 Truk forklift, truk kerja lainnya</b>	<b>123 950</b>	<b>314 135</b>
Tiongkok	9 950	14 135
Uni Emirat Arab	114 000	300 000
<b>8428 Mesin, pengangkat, pemindah, pemuat dan pembongkar</b>	<b>3 000</b>	<b>4 280</b>
Tiongkok	3 000	4 280
<b>8437 Mesin, pembersih dan pemilih biji, untuk gandum dan kacang</b>	<b>18</b>	<b>494</b>
Tiongkok	18	494
<b>8462 Mesin untuk ngempa, membengkokkan, memalu, menumbuk, dan sebagainya, untuk logam</b>	<b>23 835</b>	<b>34 000</b>
Viet Nam	23 835	34 000
<b>8466 Spare part, cocok untuk mesin dimaksud 8456-8465</b>	<b>3 302</b>	<b>16 667</b>
Inggris	137	2 273
Thailand	3 165	14 394
<b>8468 Mesin dan aparat untuk menyolder, las, mematri dan sejenisnya</b>	<b>0,10</b>	<b>1</b>
Singapura	0,10	1
<b>8471 Mesin pengolah data, pesawat baca magnetik dan optik</b>	<b>102</b>	<b>3 420</b>
Amerika Serikat	95	2 933
Singapura	2	60
Tiongkok	5	427
<b>8473 Spare part, cocok untuk mesin dimaksud 8470-8472</b>	<b>13</b>	<b>1 304</b>
Amerika Serikat	9	209
Singapura	4	1 043
Thailand	0,30	52
<b>8479 Mesin atau pesawat mekanik, memiliki fungsi tersendiri</b>	<b>1 163</b>	<b>103 495</b>
Malaysia	1 163	103 495
<b>8481 Keran, klep, katup untuk pipa, tangki, ketel uap, tong dan sejenisnya</b>	<b>0,02</b>	<b>32</b>
Amerika Serikat	0,02	32
<b>8483 Poros penggerak dan engkol, kotak roda gigi dan penukar</b>	<b>2</b>	<b>728</b>
Thailand	2	728
<b>8502 Perangkat pembangkit tenaga listrik dan konverter berputar</b>	<b>78 457</b>	<b>293</b>
Nigeria	78 457	293

Uraian Kode HS 4 Digit dan Negara Tujuan		Berat (kg)	Nilai FOB (US\$)
(1)		(2)	(3)
<b>8504</b>	<b>Transformator listrik, penukar arus statis</b>	<b>15</b>	<b>750</b>
	Amerika Serikat	9	313
	Tiongkok	6	437
<b>8518</b>	<b>Headphone, mikrofon, penguat suara dan perangnya</b>	<b>10</b>	<b>580</b>
	Tiongkok	10	580
<b>8523</b>	<b>Media kosong yang digunakan untuk merekam, terutama suara</b>	<b>1</b>	<b>11</b>
	Malaysia	0,10	6
	Singapura	1	1
	Tiongkok	1	5
<b>8525</b>	<b>Alat transmisi untuk radio atau televisi</b>	<b>1</b>	<b>505</b>
	Tiongkok	1	505
<b>8534</b>	<b>Printed circuit</b>	<b>1</b>	<b>3</b>
	Tiongkok	1	3
<b>8536</b>	<b>Sekering, penangkal petir, tegangan kurang dari 1000 volt</b>	<b>2</b>	<b>100</b>
	Singapura	2	100
<b>8542</b>	<b>Sirkuit elektronik terpadu</b>	<b>1</b>	<b>308</b>
	Tiongkok	1	308
<b>8543</b>	<b>Mesin dan aparatus elektrik, mempunyai fungsi tersendiri</b>	<b>140</b>	<b>2 144</b>
	Inggris	140	2 144
<b>8609</b>	<b>Peti kemas, dirancang untuk dibawa dengan satu atau lebih alat angkut</b>	<b>3 427 534</b>	<b>1 937 154</b>
	Malaysia	44 325	17 000
	Thailand	3 383 209	1 920 154
<b>8708</b>	<b>Sparepart kendaraan bermotor dari pos 8701-8705</b>	<b>1</b>	<b>12</b>
	Malaysia	1	12
<b>8711</b>	<b>Sepeda motor dan sepeda yang dilengkapi dengan motor tambahan 1</b>	<b>3 312</b>	<b>36 800</b>
	Bangladesh	3 312	36 800
<b>8716</b>	<b>Trailer dan semi trailer dan kendaraan lainnya</b>	<b>94 855</b>	<b>73 370</b>
	Tiongkok	94 855	73 370
<b>8807</b>	<b>Bagian dari barang pada pos 88.01, 88.02 atau 88.06.</b>	<b>47</b>	<b>9 701</b>
	Kanada	45	9 500
	Singapura	2	201
<b>9018</b>	<b>Instrumen dan perlengkapan untuk ilmu kedokteran</b>	<b>1</b>	<b>37</b>
	Singapura	1	37
<b>9030</b>	<b>Oskiloskop, alat pengukur radiasi ionisasi, multimeter, dan sejenisnya</b>	<b>17 195</b>	<b>268 769</b>
	Philipina	17 195	268 769
<b>9031</b>	<b>Mesin pengimbang bagian mekanik, proyektor profil, yang belum dirinci lainnya</b>	<b>24</b>	<b>1 149</b>
	Tiongkok	24	1 149
<b>9032</b>	<b>Instrumen dan aparatus pengatur atau pengontrol otomatis</b>	<b>19</b>	<b>15</b>
	Thailand	19	15
<b>9209</b>	<b>Bagian dan perlengkapan dari alat musik</b>	<b>1</b>	<b>1</b>
	Amerika Serikat	1	1

Uraian Kode HS 4 Digit dan Negara Tujuan		Berat (kg)	Nilai FOB (US\$)
(1)		(2)	(3)
<b>9301</b>	<b>Senjata militer</b>	<b>1 343</b>	<b>511 078</b>
	Australia	1 343	511 078
<b>9403</b>	<b>Perabot rumah lainnya dan bagiannya</b>	<b>8 459</b>	<b>18 955</b>
	Francis	5 512	14 855
	Jepang	2 945	3 884
	Singapura	2	141
	Tiongkok	1	75
<b>9404</b>	<b>Lapik kasur dan brg keperluan tempat tidur</b>	<b>12</b>	<b>209</b>
	Singapura	12	209
<b>9503</b>	<b>Mainan lainnya, model yang diperkecil, permainan teka teki</b>	<b>3</b>	<b>223</b>
	Amerika Serikat	2	94
	Malaysia	1	129
<b>9504</b>	<b>Barang untuk taman hiburan, bilyard, meja khusus untuk judi, bowling dan sebagainya</b>	<b>1</b>	<b>18</b>
	Amerika Serikat	1	18
<b>9603</b>	<b>Sapu, sikat gigi, sikat cukur, kuas dan sebagainya, untuk kebersihan</b>	<b>6 365</b>	<b>19 371</b>
	Tiongkok	6 365	19 371
<b>9605</b>	<b>Perlengkapan bepergian untuk kecantikan pribadi</b>	<b>14</b>	<b>209</b>
	Singapura	14	209
<b>9701</b>	<b>Lukisan, gambar dan gambar pastel, dikerjakan seluruhnya dengan tangan</b>	<b>1</b>	<b>56</b>
	Tiongkok	1	56
<b>9999</b>	<b>Pos Paket, Barang yang Dikembalikan dan Parsell</b>	<b>13 546</b>	<b>217 211</b>
	Afrika Selatan	3	134
	Amerika Serikat	2 308	54 668
	Arab Saudi	34	833
	Argentina	0,16	151
	Australia	2 554	37 324
	Austria	3	93
	Bahrain	1	124
	Bangladesh	1	14
	Belanda	4	383
	Belgia	2	1 173
	Brazil	17	607
	Brunei Darussalam	7	396
	Chile	1	1
	Denmark	1	128
	Dominican Republic	0,33	6
	Finlandia	1	111
	Francis	370	6 686
	Greenland	0,10	89
	Hong Kong	314	3 884
	Hungaria	8	289
	India	123	698
	Inggris	132	7 143

Uraian Kode HS 4 Digit dan Negara Tujuan	Berat (kg)	Nilai FOB (US\$)
(1)	(2)	(3)
Irlandia	1	129
Israel	7	180
Italia	5	1 855
Jepang	4 683	37 776
Jerman	116	4 908
Jordan	4	244
Kamboja	2	8
Kanada	42	3 273
Kazakhstan	7	23
Kenya	0,41	6
Korea Selatan	112	1 983
Kuwait	0,24	322
Lebanon	0,32	55
Lithuania	1	7
Maladewa	211	1 340
Malaysia	803	17 144
Mauritius	2	29
Meksiko	7	784
New Caledonia	0,20	7
Norwegia	39	185
Palau	0,24	23
Pantai Gading	0,09	24
Papua Nugini	0,04	7
Peru	7	255
Philipina	57	979
Polandia	10	119
Portugal	13	193
Puerto Rico	7	1 115
Qatar	2	329
Republik Ceko	1	60
Rusia	4	101
Saint Vincent And The Grenadines	107	420
Selandia Baru	175	1 296
Serbia	3	20
Seychelles	18	236
Singapura	421	7 762
Slovenia	1	34
Spanyol	59	1 799
Sprus	0,12	15
Sri Lanka	2	20
Swedia	1	932
Swiss	3	547
Taiwan	150	2 543
Thailand	198	4 652



Uraian Kode HS 4 Digit dan Negara Tujuan	Berat (kg)	Nilai FOB (US\$)
(1)	(2)	(3)
Tiongkok	215	5 293
Turki	1	100
Ukraine	0,20	64
Uni Emirat Arab	42	933
Viet Nam	107	776
Virgin Islands (British)	11	1 300
Yunani	0,30	71
<b>TOTAL EKSPOR</b>	<b>39 300 614 100</b>	<b>7 583 341 481</b>

<https://sumsel.bps.go.id>

**Tabel 2.8**  
**Volume Ekspor Sumatera Selatan Menurut Kode HS 2 Digit Tahun 2018-2022 (Kg)**

Kode dan Uraian HS 2 Digit	2018	2019	2020	2021	2022
(1)	(2)	(3)	(4)	(5)	(6)
02 Daging dan Sisa Daging yang Dapat Dimakan	429 702	400 489	289 904	283 553	429 204
03 Ikan dan krustasea, moluska serta invertebrata air lainnya	617 250	733 618	1 259 830	1 249 351	851 523
04 Produk susu, telur unggas, dan madu alam			1 508	8	
06 Pohon hidup dan bunga potong			10	163	460
07 Sayuran			13	53	
08 Buah dan buah bertempurung yang dapat dimakan	144 038 131	116 250 375	118 370 002	140 816 791	137 764 805
09 Kopi, teh, mate dan rempah-rempah	2 424 161	1 702 175	4 957 361	1 500 635	974 840
11 Produk industri penggilingan				2	
12 Biji dan buah mengandung minyak	1 260 071	983 807	273 070	66 500	
13 Lak, getah, damar dan sap			61 950	16 000	13
14 Bahan anyaman nabati	8 435 706	8 157 091	55 614 082	116 998 444	243 052 426
15 Lemak dan minyak hewani	314 023 655	174 884 525	199 915 471	195 314 174	306 294 719
17 Gula dan kembang gula	26 321	26 841	26 268	31 820	14 610
19 Olahan dari serealia, tepung, pati atau susu	34 871	18 313	7 335	27 507	8 835
20 Olahan dari sayuran, buah, dan biji/kacang	152 650		831 600	66 000	75 000
21 Berbagai makanan olahan	125 160	1 609 380	709 129	1 394 732	786 329
22 Minuman, alkohol dan cuka					2
23 Residu dan sisa dari industri makanan; olahan makanan hewan	197 600 110	193 681 982	132 844 236	154 696 550	158 016 650
25 Garam, belerang, tanah dan batu; bahan pemlester, kapur dan semen	185				
27 Bahan bakar mineral	17 742 272 689	17 976 500 528	15 763 595 385	23 605 780 233	34 762 748 087
28 Bahan kimia anorganik	104 089 180	79 359 569	49 166 968	78 432 165	73 280 670
29 Bahan Kimia Organik			2	245	1 966
30 Produk farmasi			1 033 307	1 010 198	1 269 294
31 Pupuk	292 966 481	334 683 831	327 023 565	192 273 840	145 569 231
33 Minyak atsiri, preparat wewangian, dan kosmetik			3	51	23 568
34 Sabun, dan preparat pembersih,			110		25 076
38 Aneka produk kimia	27 997 916	24 196 188	11 198 495	24 583 889	29 533 929
39 Plastik dan barang daripadanya	2		306 086	1 758	179
40 Karet dan barang daripadanya	680 102 209	633 630 610	912 657 715	936 871 183	845 073 494
42 Barang dari kulit samak, dan barang dari usus binatang.	74		81	282	223

Kode dan Uraian HS 2 Digit	2018	2019	2020	2021	2022
(1)	(2)	(3)	(4)	(5)	(6)
44 Kayu dan barang dari kayu; arang kayu	215 089 793	189 876 116	282 781 127	229 931 841	218 431 306
46 Barang anyaman	5 751	6 855	41 686	58 021	66 382
47 Pulp dari kayu	1585 876 000	2212 298 000	2291 176 035	2291 408 002	2241 954 000
48 Kertas, karton, dan barang daripadanya	1 020 170	75 799 296	144 662 247	107 551 957	128 996 160
49 Produk industri percetakan			144	170	251
51 Wol, bulu hewan halus atau kasar, dan kain tenunan				1	
53 Serat tekstil nabati lainnya	30 880	96 681	910 016	452 473	638 910
54 Filamen buatan			52	31	10
55 Serat stapel buatan				5	
56 Gumpalan, kain kempa dan benang pital			1	3 764	
57 Karpet dan penutup lantai tekstil lainnya			570	442	1 515
58 Kain tenunan khusus			22		
59 Kain tekstil diresapi, dilapisi, atau dilaminasi			7	55	
60 Kain rajutan atau kain kaitan			5		
61 Pakaian dan aksesoris pakaian (rajutan)			101	521	180
62 Pakaian dan aksesoris pakaian (bukan rajutan)			28	156	39
63 Barang tekstil sudah jadi lainnya	23		554	819	1 255
64 Alas kaki			13	48	8
65 Tutup kepala dan bagiannya	15		27	11	1
68 Barang dari batu, semen, asbes, atau mika	658 648	419 580	254 285	64 814	219 786
69 Produk keramik			533	830	1
70 Kaca dan barang dari kaca			3	1 219	
71 Logam mulia dan perhiasan/permata			2	12 231	83 790
72 Besi dan baja					150 022
73 Barang dari besi atau baja	137 856	50	48 120	929	159 215
74 Tembaga dan barang daripadanya	6			2	
76 Aluminium dan barang daripadanya				3 106	360
79 Seng dan barang daripadanya					1
81 Logam tidak mulia lainnya			1 534	873	1 272
82 Perkakas, peralatan dari logam tidak mulia	435	30		321	
83 Berbagai barang dari logam tidak mulia	28		3	1	
84 Reaktor nuklir, ketel, mesin dan peralatan mekanis; bagian daripadanya	638 330	104 580	359 661	345 865	463 144
85 Mesin dan perlengkapan listrik serta bagiannya	13 472	50	140	1 502	78 628
86 Kereta api, trem dan bagiannya	7 916		2 471 914	3 087 796	3 427 534

Kode dan Uraian HS 2 Digit	2018	2019	2020	2021	2022
(1)	(2)	(3)	(4)	(5)	(6)
87 Kendaraan, dan bagian serta aksesorinya			3	25 002	98 168
88 Kendaraan udara, kendaraan luar angkasa, dan bagiannya	13 767	7 802	5 790		47
90 Instrumen optik, fotografi, sinematografi, medis dan aksesorinya	4 487	34 687	86	9	17 239
92 Instrumen musik, dan bagiannya				1	1
93 Senjata dan amunisi, serta bagiannya					1 343
94 Perabotan, lampu dan alat penerangan	44 399	3 952	10 550	17 214	8 471
95 Mainan, permainan dan keperluan olah raga	200		5	1	4
96 Berbagai barang buatan pabrik	25 031	133 000	610	43 801	6 379
97 Karya seni, barang kolektor dan barang antik				7	1
99 Peranti lunak dan barang digital lainnya				3 775	13 546
<b>TOTAL EKSPOR</b>	<b>21 320 163 730</b>	<b>22 025 600 001</b>	<b>20 302 874 054</b>	<b>28 084 433 736</b>	<b>39 300 614 100</b>

**Tabel 2.9**  
**Nilai Ekspor Sumatera Selatan Menurut Kode HS 2 Digit Tahun 2018-2022 (US\$)**

Kode dan Uraian HS 2 Digit		2018	2019	2020	2021	2022
(1)	(2)	(3)	(4)	(5)	(6)	(6)
02	Daging dan Sisa Daging yang Dapat Dimakan	3 209 827	3 302 300	2 320 821	2 023 951	3 639 316
03	Ikan dan krustasea, moluska serta invertebrata air lainnya	6 489 360	7 830 635	8 548 987	8 018 210	4 630 616
04	Produk susu, telur unggas, dan madu alam			7 580	3 698	
06	Pohon hidup dan bunga potong			10	21 225	95
07	Sayuran			235	429	
08	Buah dan buah bertempurung yang dapat dimakan	29 641 344	23 091 743	30 184 579	37 952 719	30 575 739
09	Kopi, teh, mate dan rempah-rempah	3 979 716	1 996 804	10 747 490	4 745 797	2 841 854
11	Produk industri penggilingan				94	
12	Biji dan buah mengandung minyak	540 790	322 475	218 955	66 434	
13	Lak, getah, damar dan sap			30 170	7 140	45 760
14	Bahan anyaman nabati	565 192	489 356	4 921 719	11 375 196	26 130 921
15	Lemak dan minyak hewani	170 892 857	94 432 420	146 898 774	212 846 031	322 556 332
17	Gula dan kembang gula	58 476	59 073	64 877	80 000	33 399
19	Olahan dari serealia, tepung, pati atau susu	299 595	215 910	87 114	318 523	106 048
20	Olahan dari sayuran, buah, dan biji/kacang	116 907		706 068	50 500	63 750
21	Berbagai makanan olahan	90 712	1 165 106	912 831	1 821 343	894 814
23	Residu dan sisa dari industri makanan; olahan makanan hewan	21 840 303	17 924 322	16 322 559	22 412 233	24 839 051
25	Garam, belerang, tanah dan batu; bahan pemlester, kapur dan semen	425				
27	Bahan bakar mineral	1 289 428 975	1 051 820 723	777 354 201	1 837 661 688	3 817 562 656
28	Bahan kimia anorganik	34 690 147	21 821 309	13 573 373	38 139 504	66 773 527
29	Bahan Kimia Organik			60	10 241	171 111
30	Produk farmasi			19 011 872	18 729 886	22 214 550
31	Pupuk	82 114 324	86 632 432	77 205 242	62 636 277	97 520 850
33	Minyak atsiri, preparat wewangian, dan kosmetik			14	11 927	58 100
34	Sabun, dan preparat pembersih,			385		31 463
38	Aneka produk kimia	14 575 069	10 264 275	7 015 008	24 938 140	29 602 699
39	Plastik dan barang daripadanya	10		287 151	7 605	2 900
40	Karet dan barang daripadanya	952 378 773	890 853 834	1192 115 891	1608 857 916	1465 115 474
42	Barang dari kulit samak, dan barang dari usus binatang.	1 174		2 880	11 451	8 380
44	Kayu dan barang dari kayu; arang kayu	61 851 456	49 533 192	79 521 064	82 116 169	97 045 839

Kode dan Uraian HS 2 Digit	2018	2019	2020	2021	2022
(1)	(2)	(3)	(4)	(5)	(6)
46 Barang anyaman	32 927	38 610	685 970	887 031	1 020 680
47 Pulp dari kayu	1 059 671 266	1 279 677 835	1 082 164 766	1 210 293 267	1 435 931 736
48 Kertas, karton, dan barang daripadanya	950 125	70 193 005	127 528 732	95 661 689	128 442 494
49 Produk industri percetakan			633	3 558	1 179
51 Wol, bulu hewan halus atau kasar, dan kain tenunan				1	
53 Serat tekstil nabati lainnya	6 022	18 331	184 886	93 050	108 055
54 Filamen buatan			343	1 409	411
55 Serat stapel buatan				3	
56 Gumpalan, kain kempa dan benang pintal			1	16 061	
57 Karpet dan penutup lantai tekstil lainnya			35 189	10 688	34 183
58 Kain tenunan khusus			18		
59 Kain tekstil diresapi, dilapisi, atau dilaminasi			122	1 152	
60 Kain rajutan atau kain kaitan			148		
61 Pakaian dan aksesoris pakaian (rajutan)			937	5 105	4 641
62 Pakaian dan aksesoris pakaian (bukan rajutan)			520	2 063	910
63 Barang tekstil sudah jadi lainnya	321		3 942	6 388	43 558
64 Alas kaki			408	1 700	191
65 Tutup kepala dan bagiannya	2 188		1 000	3 990	34
68 Barang dari batu, semen, asbes, atau mika	124 113	59 976	33 949	8 653	21 076
69 Produk keramik			12 603	3 822	888
70 Kaca dan barang dari kaca			327	6 799	42
71 Logam mulia dan perhiasan/permata			469	16 632	91 578
72 Besi dan baja					184 527
73 Barang dari besi atau baja	60 675	438	28 077	6 107	131 716
74 Tembaga dan barang daripadanya	12			3	
76 Aluminium dan barang daripadanya				17 122	2 843
79 Seng dan barang daripadanya					1
81 Logam tidak mulia lainnya			24 767	4 157	38 350
82 Perkakas, peralatan dari logam tidak mulia	660	200		1 598	
83 Berbagai barang dari logam tidak mulia	2 590		13	8	
84 Reaktor nuklir, ketel, mesin dan peralatan mekanis; bagian daripadanya	603 810	289 027	2 006 305	2 155 652	1 718 106
85 Mesin dan perlengkapan listrik serta bagiannya	151 358	700	5 862	46 086	4 695
86 Kereta api, trem dan bagiannya	4 200		1 384 019	1 719 613	1 937 154
87 Kendaraan, dan bagian serta aksesorinya			383	113 912	110 182

Kode dan Uraian HS 2 Digit	2018	2019	2020	2021	2022
(1)	(2)	(3)	(4)	(5)	(6)
88 Kendaraan udara, kendaraan luar angkasa, dan bagiannya	41 250	190 100	39 750		9 701
90 Instrumen optik, fotografi, sinematografi, medis dan aksesorinya	14 986	29 669	1 513	1 364	269 970
92 Instrumen musik, dan bagiannya				32	1
93 Senjata dan amunisi, serta bagiannya					511 078
94 Perabotan, lampu dan alat penerangan	94 855	11 362	33 409	38 211	19 164
95 Mainan, permainan dan keperluan olah raga	106		325	209	241
96 Berbagai barang buatan pabrik	6 139	51 080	2 045	13 120	19 580
97 Karya seni, barang kolektor dan barang antik				388	56
99 Peranti lunak dan barang digital lainnya				39 303	217 211
<b>TOTAL EKSPOR</b>	<b>3 734 533 036</b>	<b>3 612 316 243</b>	<b>3 602 403 098</b>	<b>5 286 044 277</b>	<b>7 583 341 481</b>

**Tabel 2.10**  
**Nilai Ekspor Sumatera Selatan Menurut Bulan dan Kode HS 2 Digit Tahun 2022 (US\$)**

Kode dan Uraian HS 2 Digit		Jan	Feb	Mar
(1)		(2)	(3)	(4)
02	Daging dan Sisa Daging yang Dapat Dimakan	282 853		122 840
03	Ikan dan krustasea, moluska serta invertebrata air lainnya	161 230	441 537	550 821
06	Pohon hidup dan bunga potong			
08	Buah dan buah bertempurung yang dapat dimakan	2 416 905	4 073 426	4 869 140
09	Kopi, teh, mate dan rempah-rempah	64 156	453 778	115 271
13	Lak, getah, damar dan sap			
14	Bahan anyaman nabati	1 025 340	1 827 776	1 639 869
15	Lemak dan minyak hewani	12 004 750	3 991 534	24 946 187
17	Gula dan kembang gula			
19	Olahan dari sereal, tepung, pati atau susu	36	44	68
20	Olahan dari sayuran, buah, dan biji/kacang			
21	Berbagai makanan olahan	28 381	4 433	10 007
22	Minuman, alkohol dan cuka			
23	Residu dan sisa dari industri makanan; olahan makanan hewan	1 249 344	971 420	1 122 000
27	Bahan bakar mineral	75 094 358	195 419 799	276 268 174
28	Bahan kimia anorganik	5 456 026	3 998 254	9 252 598
29	Bahan Kimia Organik	57 241		
30	Produk farmasi	1 167 204	3 120 819	2 176 444
31	Pupuk	1 540 000	1 980 000	15 031 212
33	Minyak atsiri, preparat wewangian, dan kosmetik	41		
34	Sabun, dan preparat pembersih,			
38	Aneka produk kimia	2 234 749	8 730	4 621 167
39	Plastik dan barang daripadanya	252	26	303
40	Karet dan barang daripadanya	140 220 555	122 234 576	142 574 886
42	Barang dari kulit samak, dan barang dari usus binatang.	863	883	828
44	Kayu dan barang dari kayu; arang kayu	7 071 720	5 779 000	8 707 549
46	Barang anyaman	133 953	74 776	113 465
47	Pulp dari kayu	98 893 458	89 010 722	138 010 454
48	Kertas, karton, dan barang daripadanya	7 679 937	7 105 804	14 841 667
49	Produk industri percetakan	156	18	386
53	Serat tekstil nabati lainnya	12 120	11 175	13 413
54	Filamen buatan	52		104
57	Karpet dan penutup lantai tekstil lainnya	75	73	50
61	Pakaian dan aksesoris pakaian (rajutan)	765	329	105
62	Pakaian dan aksesoris pakaian (bukan rajutan)	174	90	35
63	Barang tekstil sudah jadi lainnya	414	10	
64	Alas kaki	168		
65	Tutup kepala dan bagiannya			4
68	Barang dari batu, semen, asbes, atau mika		63	
69	Produk keramik			



Kode dan Uraian HS 2 Digit	Jan	Feb	Mar
(1)	(2)	(3)	(4)
70 Kaca dan barang dari kaca	42		
71 Logam mulia dan perhiasan/permata	11 836	5 904	5 378
72 Besi dan baja			
73 Barang dari besi atau baja			
76 Aluminium dan barang daripadanya			
79 Seng dan barang daripadanya			
81 Logam tidak mulia lainnya	23 600		
84 Reaktor nuklir, ketel, mesin dan peralatan mekanis; bagian daripadanya	2 372		1
85 Mesin dan perlengkapan elektris serta bagiannya	2 150	437	314
86 Kereta api, trem dan bagiannya	141 984	146 023	132 136
87 Kendaraan, dan bagian serta aksesorinya			12
88 Kendaraan udara, kendaraan luar angkasa, dan bagiannya			
90 Instrumen optik, fotografi, sinematografi, medis dan aksesorinya			269 918
92 Instrumen musik, dan bagiannya			
93 Senjata dan amunisi, serta bagiannya			
94 Perabotan, lampu dan alat penerangan	2 294	165	2 990
95 Mainan, permainan dan keperluan olah raga			
96 Berbagai barang buatan pabrik			
97 Karya seni, barang kolektor dan barang antik			
99 Peranti lunak dan barang digital lainnya	5 174	3 464	6 439
<b>TOTAL EKSPOR</b>	<b>356 986 726</b>	<b>440 665 087</b>	<b>645 406 238</b>

**Tabel 2.10 (Lanjutan)**  
**Nilai Ekspor Sumatera Selatan Menurut Bulan dan Kode HS 2 Digit Tahun 2022 (US\$)**

Kode dan Uraian HS 2 Digit	Apr	Mei	Jun
(1)	(2)	(3)	(4)
02 Daging dan Sisa Daging yang Dapat Dimakan	581 258	259 608	422 521
03 Ikan dan krustasea, moluska serta invertebrata air lainnya	1 484 218	40 447	461 706
06 Pohon hidup dan bunga potong			
08 Buah dan buah bertempurung yang dapat dimakan	4 135 280	1 135 325	1 991 136
09 Kopi, teh, mate dan rempah-rempah	158 699	434	104 319
13 Lak, getah, damar dan sap			
14 Bahan anyaman nabati	992 379	1 032 398	4 368 869
15 Lemak dan minyak hewani	9 151 196		33 196 518
17 Gula dan kembang gula		12 980	
19 Olahan dari sereal, tepung, pati atau susu		10 112	
20 Olahan dari sayuran, buah, dan biji/kacang	21 250		42 500
21 Berbagai makanan olahan	69 217	71 395	4 052
22 Minuman, alkohol dan cuka			
23 Residu dan sisa dari industri makanan; olahan makanan hewan	1 347 500	2 419 423	2 827 832
27 Bahan bakar mineral	369 126 281	358 077 498	332 458 278
28 Bahan kimia anorganik	8 099 839	7 855 360	9 239 178
29 Bahan Kimia Organik			
30 Produk farmasi	1 362 983	1 469 637	1 436 393
31 Pupuk	2 074 420	11 508 940	14 797 037
33 Minyak atsiri, preparat wewangian, dan kosmetik		17	111
34 Sabun, dan preparat pembersih,			
38 Aneka produk kimia	3 599 827	3 774 932	
39 Plastik dan barang daripadanya	2 267		26
40 Karet dan barang daripadanya	156 341 815	140 216 529	134 582 497
42 Barang dari kulit samak, dan barang dari usus binatang.	1 045	832	568
44 Kayu dan barang dari kayu; arang kayu	12 032 226	11 207 116	6 648 466
46 Barang anyaman	77 288	87 621	105 370
47 Pulp dari kayu	117 946 304	67 185 941	43 754 627
48 Kertas, karton, dan barang daripadanya	10 154 662	13 844 439	5 480 804
49 Produk industri percetakan	23	103	27
53 Serat tekstil nabati lainnya	17 935		20 727
54 Filamen buatan	31	30	
57 Karpet dan penutup lantai tekstil lainnya	20 932	747	1 230
61 Pakaian dan aksesoris pakaian (rajutan)	138		71
62 Pakaian dan aksesoris pakaian (bukan rajutan)	220	29	73
63 Barang tekstil sudah jadi lainnya			
64 Alas kaki			
65 Tutup kepala dan bagiannya			
68 Barang dari batu, semen, asbes, atau mika	5 832		5 753
69 Produk keramik	888		

Kode dan Uraian HS 2 Digit	Apr	Mei	Jun
(1)	(2)	(3)	(4)
70 Kaca dan barang dari kaca			
71 Logam mulia dan perhiasan/permata	6 674	5 839	5 301
72 Besi dan baja			
73 Barang dari besi atau baja		5	
76 Aluminium dan barang daripadanya			
79 Seng dan barang daripadanya			
81 Logam tidak mulia lainnya			
84 Reaktor nuklir, ketel, mesin dan peralatan mekanis; bagian daripadanya	105 830	4 312	
85 Mesin dan perlengkapan listrik serta bagiannya		238	59
86 Kereta api, trem dan bagiannya	155 152	359 568	116 208
87 Kendaraan, dan bagian serta aksesorinya			
88 Kendaraan udara, kendaraan luar angkasa, dan bagiannya			
90 Instrumen optik, fotografi, sinematografi, medis dan aksesorinya			
92 Instrumen musik, dan bagiannya			
93 Senjata dan amunisi, serta bagiannya			
94 Perabotan, lampu dan alat penerangan	47	196	56
95 Mainan, permainan dan keperluan olah raga			
96 Berbagai barang buatan pabrik	209		
97 Karya seni, barang kolektor dan barang antik			56
99 Peranti lunak dan barang digital lainnya	6 509	5 126	5 265
<b>TOTAL EKSPOR</b>	<b>699 080 374</b>	<b>620 587 176</b>	<b>592 077 633</b>

**Tabel 2.10 (Lanjutan)**  
**Nilai Ekspor Sumatera Selatan Menurut Bulan dan Kode HS 2 Digit Tahun 2022 (US\$)**

Kode dan Uraian HS 2 Digit		Jul	Agt	Sept
(1)		(2)	(3)	(4)
02	Daging dan Sisa Daging yang Dapat Dimakan	297 870	166 423	292 575
03	Ikan dan krustasea, moluska serta invertebrata air lainnya	481 604	165 680	20 828
06	Pohon hidup dan bunga potong			
08	Buah dan buah bertempurung yang dapat dimakan	1 046 334	3 922 147	2 297 791
09	Kopi, teh, mate dan rempah-rempah	387 475	370 896	353 364
13	Lak, getah, damar dan sap		45 760	
14	Bahan anyaman nabati	3 393 308	1 194 981	4 709 152
15	Lemak dan minyak hewani	35 444 789	41 880 612	24 966 865
17	Gula dan kembang gula			
19	Olahan dari sereal, tepung, pati atau susu			
20	Olahan dari sayuran, buah, dan biji/kacang			
21	Berbagai makanan olahan	155 876	151 086	171 604
22	Minuman, alkohol dan cuka			
23	Residu dan sisa dari industri makanan; olahan makanan hewan	2 849 660	1 915 222	2 805 613
27	Bahan bakar mineral	457 720 311	350 359 119	346 936 902
28	Bahan kimia anorganik	6 409 592	2 722 963	3 751 125
29	Bahan Kimia Organik			
30	Produk farmasi	2 495 154	2 570 540	1 998 243
31	Pupuk	14 632 245	10 822 296	4 883 688
33	Minyak atsiri, preparat wewangian, dan kosmetik		55	7
34	Sabun, dan preparat pembersih,	1		
38	Aneka produk kimia	4 724 896	7 500	2 095 125
39	Plastik dan barang daripadanya	8	17	1
40	Karet dan barang daripadanya	142 234 170	134 698 782	101 020 663
42	Barang dari kulit samak, dan barang dari usus binatang.	479	704	777
44	Kayu dan barang dari kayu; arang kayu	11 827 770	4 878 173	12 729 870
46	Barang anyaman	68 062	120 213	64 637
47	Pulp dari kayu	163 957 785	174 366 131	153 763 566
48	Kertas, karton, dan barang daripadanya	10 953 114	9 812 321	12 779 830
49	Produk industri percetakan	133	21	15
53	Serat tekstil nabati lainnya	8 655	8 970	7 260
54	Filamen buatan	30		59
57	Karpet dan penutup lantai tekstil lainnya	656	50	2 379
61	Pakaian dan aksesoris pakaian (rajutan)	6	30	30
62	Pakaian dan aksesoris pakaian (bukan rajutan)		91	32
63	Barang tekstil sudah jadi lainnya		39 516	
64	Alas kaki			
65	Tutup kepala dan bagiannya			30
68	Barang dari batu, semen, asbes, atau mika		5 436	

Kode dan Uraian HS 2 Digit	Jul	Agt	Sept
(1)	(2)	(3)	(4)
69 Produk keramik			
70 Kaca dan barang dari kaca			
71 Logam mulia dan perhiasan/permata	5 048	5 253	13 104
72 Besi dan baja			184 527
73 Barang dari besi atau baja	131 712		
76 Aluminium dan barang daripadanya			1
79 Seng dan barang daripadanya			1
81 Logam tidak mulia lainnya	14 750		
84 Reaktor nuklir, ketel, mesin dan peralatan mekanis; bagian daripadanya	410 504	314 394	43 811
85 Mesin dan perlengkapan listrik serta bagiannya	308		505
86 Kereta api, trem dan bagiannya	264 723	270 000	97 920
87 Kendaraan, dan bagian serta aksesorinya	110 170		
88 Kendaraan udara, kendaraan luar angkasa, dan bagiannya		9 701	
90 Instrumen optik, fotografi, sinematografi, medis dan aksesorinya	52		
92 Instrumen musik, dan bagiannya		1	
93 Senjata dan amunisi, serta bagiannya			
94 Perabotan, lampu dan alat penerangan	75	76	146
95 Mainan, permainan dan keperluan olah raga			
96 Berbagai barang buatan pabrik			
97 Karya seni, barang kolektor dan barang antik			
99 Peranti lunak dan barang digital lainnya	5 874	2 485	2 434
<b>TOTAL EKSPOR</b>	<b>860 033 198</b>	<b>740 827 643</b>	<b>675 994 481</b>

**Tabel 2.10 (Lanjutan)**  
**Nilai Ekspor Sumatera Selatan Menurut Bulan dan Kode HS 2 Digit Tahun 2022 (US\$)**

Kode dan Uraian HS 2 Digit		Okt	Nov	Des
(1)	(2)	(3)	(4)	(5)
02	Daging dan Sisa Daging yang Dapat Dimakan	127 656	934 448	151 262
03	Ikan dan krustasea, moluska serta invertebrata air lainnya	219 937	570 708	31 899
06	Pohon hidup dan bunga potong			95
08	Buah dan buah bertempurung yang dapat dimakan	2 205 907	1 955 298	527 051
09	Kopi, teh, mate dan rempah-rempah	340 967	241 199	251 296
13	Lak, getah, damar dan sap			
14	Bahan anyaman nabati	3 481 137	2 730	2 462 983
15	Lemak dan minyak hewani	37 940 185	38 883 044	60 150 652
17	Gula dan kembang gula	13 471		6 948
19	Olahan dari sereal, tepung, pati atau susu	9 682		86 104
20	Olahan dari sayuran, buah, dan biji/kacang			
21	Berbagai makanan olahan	38 624	154 058	36 080
22	Minuman, alkohol dan cuka		9	
23	Residu dan sisa dari industri makanan; olahan makanan hewan	2 226 778	2 924 274	2 179 986
27	Bahan bakar mineral	392 747 601	331 816 580	331 537 756
28	Bahan kimia anorganik	3 614 271	1 199 874	5 174 446
29	Bahan Kimia Organik		113 870	
30	Produk farmasi	2 017 850	1 216 762	1 182 521
31	Pupuk	4 121 405	13 047 407	3 082 201
33	Minyak atsiri, preparat wewangian, dan kosmetik	57 120	60	690
34	Sabun, dan preparat pembersih,	31 462		
38	Aneka produk kimia	2 369 962	2 253 445	3 912 366
39	Plastik dan barang daripadanya			
40	Karet dan barang daripadanya	96 435 394	84 529 953	70 025 654
42	Barang dari kulit samak, dan barang dari usus binatang.	640	686	75
44	Kayu dan barang dari kayu; arang kayu	4 724 021	5 724 064	5 715 863
46	Barang anyaman	42 551	74 023	58 723
47	Pulp dari kayu	109 752 652	131 948 314	147 341 781
48	Kertas, karton, dan barang daripadanya	10 689 634	17 058 378	8 041 902
49	Produk industri percetakan	260	16	19
53	Serat tekstil nabati lainnya	7 800		
54	Filamen buatan	29		75
57	Karpet dan penutup lantai tekstil lainnya	1 014		6 978
61	Pakaian dan aksesoris pakaian (rajutan)	3 028	141	
62	Pakaian dan aksesoris pakaian (bukan rajutan)	106	61	
63	Barang tekstil sudah jadi lainnya	98		3 520
64	Alas kaki	23		
65	Tutup kepala dan bagiannya			
68	Barang dari batu, semen, asbes, atau mika	3 992		

Kode dan Uraian HS 2 Digit	Okt	Nov	Des
(1)	(2)	(3)	(4)
69 Produk keramik			
70 Kaca dan barang dari kaca			
71 Logam mulia dan perhiasan/permata	8 450	6 597	12 194
72 Besi dan baja			
73 Barang dari besi atau baja			
76 Aluminium dan barang daripadanya	2 842		
79 Seng dan barang daripadanya			
81 Logam tidak mulia lainnya			
84 Reaktor nuklir, ketel, mesin dan peralatan mekanis; bagian daripadanya	2 305	38	834 539
85 Mesin dan perlengkapan listrik serta bagiannya	585		100
86 Kereta api, trem dan bagiannya		164 736	88 704
87 Kendaraan, dan bagian serta aksesorinya			
88 Kendaraan udara, kendaraan luar angkasa, dan bagiannya			
90 Instrumen optik, fotografi, sinematografi, medis dan aksesorinya			
92 Instrumen musik, dan bagiannya			
93 Senjata dan amunisi, serta bagiannya		511 078	
94 Perabotan, lampu dan alat penerangan	19		13 101
95 Mainan, permainan dan keperluan olah raga	159	82	
96 Berbagai barang buatan pabrik	19 370	1	
97 Karya seni, barang kolektor dan barang antik			
99 Peranti lunak dan barang digital lainnya	128 315	38 977	7 150
<b>TOTAL EKSPOR</b>	<b>673 387 302</b>	<b>635 370 911</b>	<b>642 924 713</b>

**ST 2023**

**SENSUS PERTANIAN**

**BerAKHLAK**

Berorientasi Pelayanan Akuntabel Kompeten  
Harmonis Loyal Adaptif Kolaboratif

# DATA

MENCERDASKAN BANGSA



**BADAN PUSAT STATISTIK  
PROVINSI SUMATERA SELATAN**

Jalan Kapten Anwar Sastro No.1131 Palembang 30129  
Telepon: (0711) 353174, Fax: (0711) 353174  
Email: bps1600@bps.go.id

ISSN 2503-2054



9 772503 205008