

# KECAMATAN SRUMBUNG DALAM ANGKA

*Srumbung District in Figures*

# 2024

Volume 41, 2024



**BADAN PUSAT STATISTIK  
KABUPATEN MAGELANG**  
BPS-STATISTICS MAGELANG REGENCY



# KECAMATAN SRUMBUNG DALAM ANGKA

*Srumbung District in Figures*

# 2024

Volume 41, 2024

<https://magelangkab.go.id>



**BADAN PUSAT STATISTIK  
KABUPATEN MAGELANG**  
BPS-STATISTICS MAGELANG REGENCY

**KECAMATAN SRUMBUNG DALAM ANGKA**  
***Srumbung District in Figures***  
**2024**

ISSN: 2406-9922

No. Publikasi/*Publication Number*: 33080.24027

Katalog /*Catalog*: 1102001.3308050

Ukuran Buku/*Book Size*: 14,8 cm x 21 cm

Jumlah Halaman/*Number of Pages* : xxiv + 76 hal/*pages*

Naskah/*Manuscript*:

Badan Pusat Statistik Kabupaten Magelang

*BPS-Statistics Magelang Regency*

Penyunting/*Editor*:

Badan Pusat Statistik Kabupaten Magelang

*BPS-Statistics Magelang Regency*

Desain Kover/*Cover Design*:

Badan Pusat Statistik Kabupaten Magelang

*BPS-Statistics Magelang Regency*

Ilustrasi Kover/*Cover Illustration*:

Desa Mranggen Kecamatan Srumbung

Dilarang mengumumkan, mendistribusikan, mengomunikasikan, dan/atau menggandakan sebagian atau seluruh isi buku ini untuk tujuan komersil tanpa izin tertulis dari Badan Pusat Statistik Kabupaten Magelang

*Prohibited to announce, distribute, communicate, and/or copy part or all of this book for commercial purpose without permission from BPS-Statistics Magelang Regency.*

**TIM PENYUSUN/TEAM MEMBERS**

**Pengarah/Director**

Toto Desanto, S.Si, M.Si

**Penanggung Jawab/Persons in Charge**

Lucky Kurniati, S.ST

**Penyunting/Editors**

Clara Sherly Rifera Putri, S.ST

**Pengolah Data dan Penulis Naskah/Data Processor and Writers**

Nur Samsul Bichan

**Penata Letak/Layout Designers**

Septania Ayu Wardhani, S.ST  
Etania Harum Yonanda, S.ST, M.Ec.Dev



## **KONTRIBUTOR DATA/DATA CONTRIBUTORS**

1. Kantor Urusan Agama (KUA) Kecamatan Srumbung/*Religious Affairs Office Srumbung District*
2. Balai Keluarga Berencana Keluarga Sejahtera (Balai KB KS) Kecamatan Srumbung/*Family Planning Counseling Center Srumbung District*
3. UPT Dinas Pekerjaan Umum dan Penataan Ruang (DPUPR) Wilayah Kecamatan Srumbung/*UPT Department of Public Works and Spatial Planning (DPUPR) Region Srumbung District*
4. Kantor Kecamatan Srumbung/*Srumbung District Office*
5. Badan Pusat Statistik Kabupaten Magelang/*BPS-Statistics Magelang Regency*

<https://magelangkab.go.id>





# PETA WILAYAH KECAMATAN SRUMBUNG

## MAP OF SRUMBUNG DISTRICT

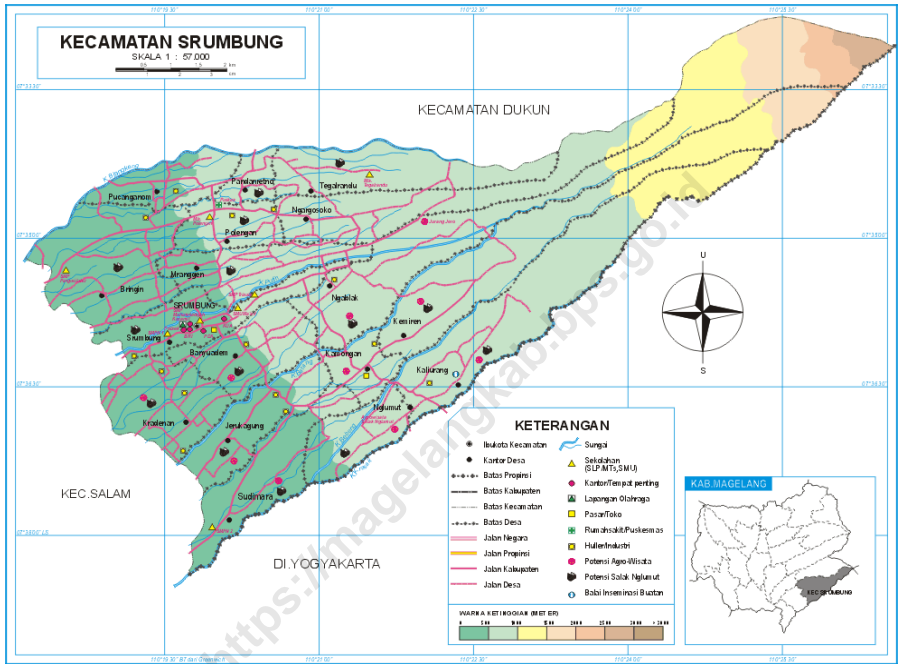



**KEPALA BPS KABUPATEN MAGELANG**  
**HEAD OF BPS-STATISTICS MAGELANG REGENCY**



**Toto Desanto, S.Si, M.Si**





## KATA PENGANTAR

Publikasi Kecamatan Srumbung Dalam Angka merupakan seri publikasi tahunan yang diterbitkan oleh Badan Pusat Statistik Kabupaten Magelang yang menyajikan beragam jenis data, yang dihimpun dari berbagai sumber baik dari internal BPS maupun dari Dinas/Instansi/Lembaga yang ada di tingkat kecamatan. Data yang disajikan dalam buku ini antara lain memuat gambaran umum tentang keadaan geografi, kependudukan, dan kondisi sosial ekonomi Kecamatan Srumbung.

Data yang disajikan dalam Buku Kecamatan Srumbung Dalam Angka 2024 sebagian besar data dan informasi tahun 2023 dengan format dan cakupan yang hampir sama dengan publikasi tahun sebelumnya. Namun demikian, ada beberapa data yang mengalami perubahan baik berupa penambahan maupun pengurangan dengan tetap menjaga keterbandingan dengan tahun-tahun sebelumnya.

Meskipun publikasi ini sudah dipersiapkan dengan sebaik-baiknya, dimungkinkan masih adanya kekurangan. Oleh karena itu, kritik dan saran yang konstruktif berbagai pihak kami harapkan untuk penyempurnaan penerbitan mendatang.

Kepada Penyusun yang telah menyusun naskah, serta semua pihak yang telah memberikan kontribusi terhadap terwujudnya publikasi ini, kami sampaikan terima kasih atas kerja sama dan bantuannya. Semoga publikasi ini mampu memenuhi sebagian dari besarnya tuntutan kebutuhan data statistik, baik oleh dinas/instansi pemerintah, swasta, kalangan akademis, maupun masyarakat luas.

Kota Mungkid, September 2024  
Kepala BPS  
Kabupaten Magelang

**TOTO DESANTO, S.Si, M.Si**



## **PREFACE**

*The publication of Srumbung District in Figure is an annual publication series published by BPS-Statistics Magelang Regency which presents various types of data, collected from various sources both from internal BPS and from the official office/ agency/institution at the District level. This book shows general description of the geography, population, and economic social conditions of Srumbung District.*

*The data presented in th “Srumbung District In Figures 2024” are mostly from data and information in 2023 with format and coverage that is similar as the previous year’s publication. However, there are some data that have changes in the form of additions and reductions while maintaining comparability with previous years.*

*Although this publication has been well prepared, it is possible that there are still shortcomings. Therefore, constructive criticisms and suggestions from various parties are expected to improve future publications.*

*Thank you to Compiler who has compiled the manuscript and those who have contributed to the realization of this publication. Hopefully this publication will be able to fulfill some of the demands of statistical data, both by government agencies, private sector, academics, and the wider community.*

*Kota Mungkid , September 2024  
Head of BPS -Statistics Magelang Regency*

**TOTO DESANTO, S.Si, M.Si**

## DAFTAR ISI/CONTENTS

	Halaman <i>Page</i>
Kata Pengantar .....	xi
Preface .....	xii
Daftar Isi/ <i>Contents</i> .....	xiii
Daftar Tabel/ <i>List of Tables</i> .....	xv
Daftar Gambar/ <i>List of Figures</i> .....	xxi
Penjelasan Umum/ <i>Explanatory Notes</i> .....	xxiii
1. Geografi dan Iklim/ <i>Geography and Climate</i> .....	1
2. Pemerintahan/ <i>Government</i> .....	11
3. Penduduk/ <i>Population</i> .....	19
4. Sosial dan Kesejahteraan Rakyat/ <i>Social and Welfare</i> .....	35
5. Pertanian/ <i>Agriculture</i> .....	51





## DAFTAR TABEL/LIST OF TABLES

Halaman  
Page

<b>1.</b>	<b>GEOGRAFI DAN IKLIM/GEOGRAPHY AND CLIMATE</b>	
<b>1.1</b>	<b>KEADAAN GEOGRAFI GEOGRAPHY CONDITION</b>	
1.1.1	Luas Daerah Menurut Desa/Kelurahan di Kecamatan Srumbung, 2023 <i>Total Area by Villages/Kelurahan in Srumbung District, 2023</i> .....	5
1.1.2	Jarak ke Ibukota Kecamatan dan Ibukota Kabupaten/Kota Menurut Desa/Kelurahan di Kecamatan Srumbung (km), 2023 <i>Distance to the District Capital and Regency/Municipal Capital by Villages/Kelurahan in Srumbung District (km), 2023</i> .....	6
1.1.3	Titik Koordinat dan Ketinggian dari Permukaan Laut Kantor Desa/Kelurahan di Kecamatan Srumbung, 2023 <i>Coordinate Point and DPL of Villages Office in Srumbung District, 2023</i> .....	7
1.1.4	Topografi Desa/Kelurahan di Kecamatan Srumbung, 2023 <i>Topography of Villages in Srumbung District, 2023</i> .....	8
1.1.5	Lokasi Desa terhadap Hutan di Kecamatan Srumbung, 2023 <i>Location of Villages Against Forest Areas in Srumbung District, 2023</i> ...	9
<b>1.2</b>	<b>KEADAAN IKLIM CLIMATE CONDITION</b>	
1.2.1	Pengamatan Unsur Iklim Menurut Bulan di Kecamatan Srumbung, 2023 <i>Observation of Climate Elements by Month at Srumbung District, 2023</i> .....	10
<b>2.</b>	<b>PEMERINTAHAN/GOVERNMENT</b>	
<b>2.1</b>	<b>WILAYAH ADMINISTRATIF ADMINISTRATIVE AREA</b>	
2.1.1	Jumlah Dusun/Lingkungan, Rukun Warga (RW) dan Rukun Tetangga (RT) Menurut Desa/Kelurahan di Kecamatan Srumbung, 2023 <i>Number of Orchards, Community Areas and Neighborhood Areas by Villages<sup>1</sup> in Srumbung District, 2023</i> .....	15

2.1.2	Pembagian Desa/Kelurahan Menurut Klasifikasi di Kecamatan Srumbung, 2023 <i>Clasification Status of Villages in Srumbung District, 2023</i> .....	16
<b>2.2</b>	<b>SUMBER DAYA MANUSIA</b> <b>HUMAN RESOURCES</b>	
2.2.1	Jumlah Pegawai Negeri Sipil Menurut Pemerintah Daerah dan Jenis Kelamin di Kecamatan Srumbung, 2023 <i>Number of Civil Servants by Local Government and Sex in Srumbung District, 2023</i> .....	17
2.2.2	Jumlah Pegawai Negeri Sipil Pemerintah Daerah Kecamatan Srumbung Menurut Tingkat Pendidikan dan Jenis Kelamin, 2023 <i>Number of Civil Servants of in Srumbung District Government by Educational Level and Sex, 2023</i> .....	18
2.2.3	Jumlah Aparat Pemerintahan Desa/Lurah di Kecamatan Srumbung, 2023 <i>Number of Villages Officials in Srumbung District, 2023</i> .....	19
2.2.4	Nama Kepala Desa/Lurah dan Sekretaris Desa/Lurah di Kecamatan Srumbung, 2023 <i>Names of Villages Master and The Secretary in Srumbung District, 2023</i> .....	20
<b>3.</b>	<b>PENDUDUK/POPULATION</b>	
3.1	Penduduk, Distribusi Persentase Penduduk, Kepadatan Penduduk, Rasio Jenis Kelamin Penduduk Menurut Desa/Kelurahan di Kecamatan Srumbung, 2023 <i>Population, Percentage Distribution of Population, Population Density, and Population Sex Ratio by Villages/Kelurahan in Srumbung District, 2023</i> .....	25
3.2	Jumlah Penduduk Menurut Kelompok Umur dan Jenis Kelamin di Kecamatan Srumbung, 2023 <i>Population by Age Groups and Sex in Srumbung District, 2023</i> .....	27
3.3	Jumlah Penduduk Menurut Desa/Kelurahan dan Pendidikan Akhir di Kecamatan Srumbung, 2023 <i>Number of Population by Village and Final Education in Srumbung District, 2023</i> .....	28

3.4	Jumlah Penduduk Menurut Desa/Kelurahan dan Agama di Kecamatan Srumbung, 2023 <i>Number of Population by Village and Religion in Srumbung District, 2023</i> .....	31
3.5	Jumlah Penduduk Menurut Desa/Kelurahan dan Status Kawin di Kecamatan Srumbung, 2023 <i>Number of Population by Village and Marriage in Srumbung District, 2023</i> .....	33
3.6	Jumlah Penduduk Menurut Desa/Kelurahan dan Pekerjaan di Kecamatan Srumbung, 2023 <i>Number of Population by Village and Work in Srumbung District, 2023</i> .....	34
<b>4.</b>	<b>SOSIAL DAN KESEJAHTERAAN RAKYAT/SOCIAL AND WELFARE</b>	
<b>4.1.</b>	<b>PENDIDIKAN EDUCATION</b>	
4.1.1	Jumlah Sekolah Menurut Tingkat Pendidikan di Kecamatan Srumbung, 2023/2024 <i>Number of Schools by Educational Level in Srumbung District, 2023/2024</i> .....	43
4.1.2	Jumlah Guru Menurut Tingkat Pendidikan di Kecamatan Srumbung, 2023/2024 <i>Number of Teachers by Educational Level in Srumbung District, 2023/2024</i> .....	44
4.1.3	Jumlah Murid Menurut Tingkat Pendidikan di Kecamatan Srumbung, 2023/2024 <i>Number of Pupils by Educational Level in Srumbung District, 2023/2024</i> .....	45
<b>4.2</b>	<b>KESEHATAN DAN SOSIAL LAINNYA HEALTH AND OTHER SOCIAL AFFAIRS</b>	
4.2.1	Banyaknya Desa <sup>1</sup> /Kelurahan yang Memiliki Sarana Kesehatan Menurut Jenis Sarana Kesehatan di Kecamatan Srumbung, 2019-2021 <i>Number of Villages<sup>1</sup>/Kelurahan Health Facilities by Type of Health Facilities in Srumbung District, 2019–2021</i> .....	46

4.2.2	Jumlah Pasangan Usia Subur (PUS) Menurut Kepesertaan KB dan Desa/Kelurahan di Kecamatan Srumbung, 2023 <i>Number of Eligible Couples by Family Planning Participants and Village in Srumbung District, 2023</i> .....	47
4.2.3	Jumlah Peserta KB Aktif Menurut Jenis Kontrasepsi dan Desa/Kelurahan di Kecamatan Srumbung, 2023 <i>Number of Family Planning Participants by Villages in Srumbung District, 2023</i> .....	48
4.2.4	Jumlah Pasangan Usia Subur (PUS) Yang Tidak Ikut Keluarga Berencana (KB) Menurut Desa/Kelurahan di Kecamatan Srumbung, 2023 <i>Number of Eligible Couples Non-Family Planning Participant by Villages in Srumbung District, 2023</i> .....	50
4.2.5	Jumlah Pernikahan Menurut Usia Pengantin Pria di Kecamatan Srumbung, 2023 <i>Number of Marriage Based on Age of Groom in Srumbung District, 2023</i> .....	51
4.2.6	Jumlah Pernikahan Menurut Usia Pengantin Wanita di Kecamatan Srumbung, 2023 <i>Number of Marriage Based on Age of Bride in Srumbung District, 2023</i> .....	52
<b>5.</b>	<b>PERTANIAN/AGRICULTURE</b>	
5.1	Luas Panen Tanaman Sayuran dan Buah-buahan Semusim Menurut Jenis Tanaman di Kecamatan Srumbung (ha), 2020–2023 <i>Harvested Area of Seasonal Vegetables and Fruits by Kind of Plant in Srumbung District (ha), 2020–2023</i> .....	59
5.2	Produksi Tanaman Sayuran dan Buah-buahan Semusim Menurut Jenis Tanaman di Kecamatan Srumbung (kuintal), 2020–2023 <i>Production of Seasonal Vegetables and Fruits by Kind of Plant in Srumbung District (quintal), 2020–2023</i> .....	60
5.3	Luas Panen Tanaman Biofarmaka Menurut Jenis Tanaman di Kecamatan Srumbung (m <sup>2</sup> ), 2020–2023 <i>Harvested Area of Medicinal Plants by Kind of Plant in Srumbung District (m<sup>2</sup>), 2020–2023</i> .....	61

5.4	Produksi Tanaman Biofarmaka Menurut Jenis Tanaman di Kecamatan Srumbung (kg), 2020–2023 <i>Production of Medicinal Plants by Kind of Plant in Srumbung District (kg), 2020–2023</i> .....	62
5.5	Luas Panen Tanaman Hias Menurut Jenis Tanaman di Kecamatan Srumbung (m <sup>2</sup> ), 2020–2023 <i>Harvested Area of Ornamental Plants by Kind of Plant in Srumbung District (m<sup>2</sup>), 2020–2023</i> .....	63
5.6	Produksi Tanaman Hias Menurut Jenis Tanaman di Kecamatan Srumbung (tangkai), 2020–2023 <i>Production of Ornamental Plants by Kind of Plant n Srumbung District (stalks), 2020–2023</i> .....	64
5.7	Produksi Buah-Buahan dan Sayuran Tahunan Menurut Jenis Tanaman di Kecamatan Srumbung (kuintal), 2020–2023 <i>Production of Annual Fruits and Vegetables by Kind of Plant in Srumbung District (quintal), 2020–2023</i> .....	65
5.8	Luas Luas Tanam, Luas Puso, dan Luas Panen Tanaman Jagung Menurut Bulan di Kecamatan Srumbung (Ha), 2023 <i>Planting Area, Damaged Area and Harvest Area of Corn by month in Srumbung District (hectar), 2023</i> .....	66
5.9	Luas Tanam, Luas Puso, dan Luas Panen Tanaman Kacang Tanah Menurut Bulan di Kecamatan Srumbung (Ha), 2023 <i>Planting Area, Damaged Area and Harvest Area of Peanuts by Month in Srumbung District (hectar), 2023</i> .....	67
5.10	Luas Tanam, Luas Puso, dan Luas Panen Tanaman Ubi Kayu Menurut Bulan di Kecamatan Srumbung (Ha), 2023 <i>Planting Area, Damaged Area and Harvest Area of Cassava by Month in Srumbung District (hectar), 2023</i> .....	68
5.11	Luas Tanam, Luas Puso, dan Luas Panen Tanaman Ubi Jalar Menurut Bulan di Kecamatan Srumbung (Ha), 2023 <i>Planting Area, Damaged Area and Harvest Area of Sweet Potato by month in Srumbung District (hectar), 2023</i> .....	69
5.12	Luas Luas Tanam, Luas Puso, dan Luas Panen Tanaman Talas Menurut Bulan di Kecamatan Srumbung (Ha), 2023 .....	70

5.13	Luas Tanam, Luas Puso, dan Luas Panen Tanaman Kentang Menurut Bulan di Kecamatan Srumbung (Ha), 2023 <i>Planting Area, Damaged Area and Harvest Area of Potato by Month in Srumbung District (hectar), 2023</i> .....	71
5.14	Luas Luas Tanam, Luas Puso, dan Luas Panen Tanaman Cabai Rawit Menurut Bulan di Kecamatan Srumbung (Ha), 2023..... <i>Planting Area, Damaged Area and Harvest Area of Cayenne by month in Srumbung District (hectar), 2023</i> .....	72
5.15	Luas Tanam, Luas Puso, dan Luas Panen Tanaman Bawang Merah Menurut Bulan di Kecamatan Srumbung (Ha), 2023 <i>Planting Area, Damaged Area and Harvest Area of Red Onion by Month in Srumbung District (hectar), 2023</i> .....	73
5.16	Luas Tanam, Luas Puso, dan Luas Panen Bawang Putih Menurut Bulan di Kecamatan Srumbung (Ha), 2023 <i>Planting Area, Damaged Area and Harvest Area of Garlic by Month in Srumbung District (hectar), 2023</i> .....	74
5.17	Luas Tanam, Luas Puso, dan Luas Panen Kacang Panjang Menurut Bulan di Kecamatan Srumbung (Ha), 2023 <i>Planting Area, Damaged Area and Harvest Area of Long Beans by Month in Srumbung District (hectar), 2023</i> .....	75

## DAFTAR GAMBAR/LIST OF FIGURES

	Halaman Page
1. Luas Desa/Kelurahan di Kecamatan Srumbung (km <sup>2</sup> ) <i>Total Area in Srumbung District (km<sup>2</sup>), 2023.....</i>	4
2. Jumlah Dusun/Lingkungan, Rukun Warga (RW), dan Rukun Tetangga (RT) di Kecamatan Srumbung, 2023 <i>Number of Orchards, Community Areas, and Neighborhood Areas in Srumbung District, 2023.....</i>	14
3. Persentase Penduduk Menurut Pendidikan Akhir di Kecamatan Srumbung, 2023 <i>Number of Population by Village and Religion in Srumbung District, 2023.....</i>	24
4. Jumlah Sekolah Menurut Tingkat Pendidikan di Kecamatan Srumbung, 2023/2024 <i>Number of Schools by Educational Level in Srumbung District, 2023/2024.....</i>	42
5. Luas Panen Tanaman Sayuran dan Buah-buahan Semusim Menurut Jenis Tanaman di Kecamatan Srumbung (ha), 2023 <i>Harvested Area of Seasonal Vegetables and Fruits by Kind of Plant in Srumbung District (ha), 2023.....</i>	58





## PENJELASAN UMUM/EXPLANATORY NOTES

Tanda-tanda, satuan-satuan, dan lain-lainnya yang digunakan dalam publikasi ini adalah sebagai berikut:

*Symbols, measurement units, and acronyms which are used in this publication, are as follows:*

### 1. TANDA-TANDA/SYMBOLS

Data tidak tersedia/ <i>Data not available</i> .....	: ...
Tidak ada atau nol / <i>Null or zero</i> .....	: -
Data dapat diabaikan/ <i>Data negligible</i> .....	: ~0
Tanda decimal/ <i>Decimal point</i> .....	: ,
Data tidak dapat ditampilkan/ <i>Not applicable</i> .....	: NA
Angka estimasi/ <i>Estimated figures</i> .....	: e
Angka diperbaiki/ <i>Revised figures</i> .....	: r
Angka sementara/ <i>Preliminary figures</i> .....	: x
Angka sangat sementara/ <i>Very preliminary figures</i> .....	: xx
Angka sangat sangat sementara/ <i>Very very preliminary figures</i> .....	: xxx

### 2. SATUAN/UNITS

barel/ <i>barrel</i> .....	: 158,99 liter/ <i>litres</i> = 1/6,2898 m <sup>3</sup>
hektar (ha)/ <i>hectare (ha)</i> .....	: 10 000 m <sup>2</sup>
kilometer (km)/ <i>kilometres (km)</i> .....	: 1 000 meter/ <i>meters (m)</i>
knot/ <i>knot</i> .....	: 1,8523 km/jam ( <i>km/hour</i> )
kuintal/ <i>quintal</i> .....	: 100 kg
KWh .....	: 1 000 Watt hour
MWh .....	: 1 000 KWh
liter (untuk beras)/ <i>litre (for rice)</i> .....	: 0,80 kg
MMSCF .....	: 1/35,3 m <sup>3</sup>
metrik ton (m.ton)/ <i>metric ton (m. ton)</i> .....	: 0,98421 long ton = 1 000 kg
ons/ <i>ounce</i> .....	: 28,31 gram/ <i>grams</i>
ton .....	: 1 000 kg

Satuan lain: buah, dus, butir, helai/lembar, kaleng, batang, pulsa, ton kilometer (ton-km), jam, menit, persen (%).

*Other units: unit, pack, pieces, sheet, tin, pulse, ton-kilometres(ton-km), hour, minute, percent (%).*

Perbedaan angka di belakang koma disebabkan oleh pembulatan angka.

*The difference in decimal numbers is caused by rounding.*



# GEOGRAFI & IKLIM

## GEOGRAPHY & CLIMATE

2023

**LUAS  
KECAMATAN**

DISTRICT TOTAL AREA

53,18 km<sup>2</sup>

**DESA  
TERLUAS**

LARGEST VILLAGE

**DESA KEMIREN**

6,17 km<sup>2</sup>

**DESA  
TERKECIL**

SMALLEST VILLAGE

**DESA PANDANRETNÓ**

0,96 km<sup>2</sup>

KECAMATAN SRUMBUNG





**PENJELASAN TEKNIS****TECHNICAL NOTES**

## Geografi

Kecamatan Srumbung merupakan salah satu kecamatan di Kabupaten Magelang yang letaknya berbatasan dengan beberapa Kecamatan, antara lain Kecamatan Salam, Kecamatan Dukun, Kecamatan Muntilan serta Provinsi Daerah Istimewa Yogyakarta.

*Geography*

*Srumbung District is either one territory in Magelang Regency. The region are located between other District, these are Salam District, Dukun District, Muntilan District and Province Daerah Istimewa Yogyakarta.*

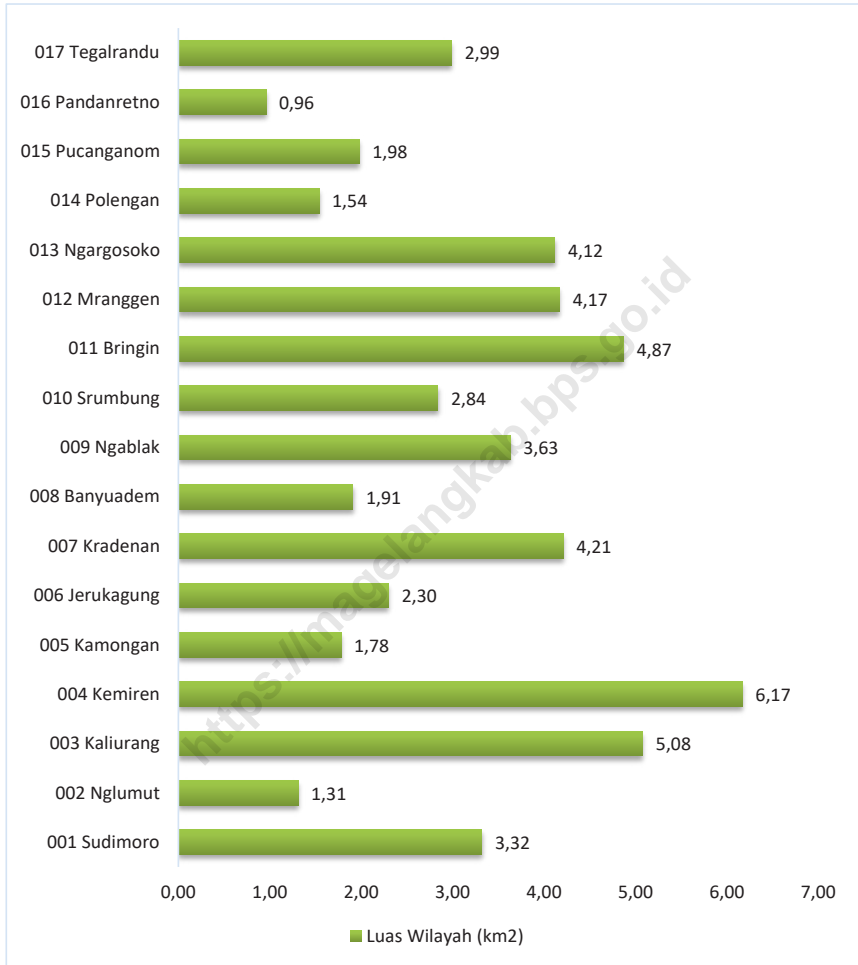

Catatan/Note: ...

Sumber/Source: Badan Pusat Statistik Kabupaten Magelang/BPS–Statistics Magelang Regency

**Gambar** 1.  
**Figures**

**Luas Desa/Kelurahan di Kecamatan Srumbung (km<sup>2</sup>)**  
**Total Area in Srumbung District (km<sup>2</sup>), 2023**

## 1.1 KEADAAN GEOGRAFI GEOGRAPHY CONDITION

**Tabel 1.1.1** Luas Daerah Menurut Desa/Kelurahan di Kecamatan  
**Table 1.1.1** Total Area by Villages/Kelurahan in Srumbung District,  
2023

Desa/Kelurahan Village/Kelurahan	Luas (km <sup>2</sup> ) Total Area (sq.km)	Persentase terhadap Luas Kecamatan Percentage to District Area
(1)	(2)	(3)
001 Sudimoro	3,32	6,24
002 Nglumut	1,31	2,46
003 Kaliurang	5,08	9,55
004 Kemiren	6,17	11,60
005 Kamongan	1,78	3,35
006 Jerukagung	2,30	4,32
007 Kradenan	4,21	7,92
008 Banyuadem	1,91	3,59
009 Ngablak	3,63	6,83
010 Srumbung	2,84	5,34
011 Bringin	4,87	9,16
012 Mranggen	4,17	7,84
013 Ngargosoko	4,12	7,75
014 Polengan	1,54	2,90
015 Pucanganom	1,98	3,72
016 Pandanretno	0,96	1,81
017 Tegalrandu	2,99	5,62
<b>Jumlah/Total</b>	<b>53,18</b>	<b>100,00</b>

Catatan/Note: ...

Sumber/Source: Badan Pusat Statistik Kabupaten Magelang/BPS—Statistics Magelang Regency

**Tabel**  
**Table** 1.1.2

**Jarak ke Ibukota Kecamatan dan Ibukota Kabupaten/Kota Menurut Desa/Kelurahan di Kecamatan Srumbung (km), 2023**  
*Distance to the District Capital and Regency/Municipal Capital by Villages/Kelurahan in Srumbung District (km), 2023*

Desa/Kelurahan Village/Kelurahan	Jarak ke Ibukota Kecamatan Distance to District Capital	Jarak ke Ibukota Kabupaten/ Kota Distance to Regency/Municipal Capital
(1)	(2)	(3)
001 Sudimoro	7,3	21
002 Nglumut	7,2	28
003 Kaliurang	5,3	22
004 Kemiren	6	25
005 Kamongan	4	21
006 Jerukagung	2	21
007 Kradenan	3	19
008 Banyuadem	1,2	19
009 Ngablak	2	20
010 Srumbung	0	18
011 Bringin	3	17
012 Mranggen	2	20
013 Ngargosoko	4	23
014 Polengan	3	22
015 Pucanganom	4	23
016 Pandanretno	5	24
017 Tegalrandu	6	25

Catatan/Note: ...

Sumber/Source: Badan Pusat Statistik Kabupaten Magelang/BPS–Statistics Magelang Regency



**Tabel**  
**Table** 1.1.3

**Titik Koordinat dan Ketinggian dari Permukaan Laut Kantor Desa/Kelurahan di Kecamatan Srumbung, 2023**  
**Coordinate Point and DPL of Villages Office in Srumbung District, 2023**

Desa/Kelurahan <i>Village/Kelurahan</i>	Titik Koordinat <i>Coordinate Point</i>		
	Lintang Selatan <i>South Latitude</i>	Bujur Timur <i>East Longitude</i>	Ketinggian <i>Sea Level Height</i>
(1)	(2)	(3)	(4)
001 Sudimoro	7°37'16,79"	110°20'27,24"	446
002 Nglumut	7°37'04,20"	110°21'25,83"	510
003 Kaliurang	7°36'24,00"	110°22'22,33"	607
004 Kemiren	7°35'54,49"	110°21'48,47"	598
005 Kamongan	7°36'07,65"	110°21'20,29"	555
006 Jerukagung	7°37'01,92"	110°20'05,22"	439
007 Kradenan	7°36'44,79"	110°19'24,01"	421
008 Banyuadem	7°36'01,08"	110°20'14,73"	500
009 Ngablak	7°35'20,86"	110°21'06,35"	587
010 Srumbung	7°36'04,58"	110°19'17,00"	440
011 Bringin	7°35'21,19"	110°19'18,37"	457
012 Mranggen	7°35'12,74"	110°19'57,92"	508
013 Ngargosoko	7°34'49,97"	110°20'45,58"	582
014 Polengan	7°34'53,84"	110°20'04,48"	522
015 Pucanganom	7°34'19,80"	110°19'16,83"	477
016 Pandanretno	7°34'20,02"	110°20'10,29"	540
017 Tegalrandu	7°34'06,79"	110°20'50,20"	602

Catatan/Note: ...

Sumber/Source: Badan Pusat Statistik Kabupaten Magelang/BPS–Statistics Magelang Regency

**Tabel 1.1.4 Topografi Desa/Kelurahan di Kecamatan Srumbung, 2023**  
**Table Topography of Villages in Srumbung District, 2023**

Desa/Kelurahan <i>Village/Kelurahan</i>	Puncak/Lereng	Lembah	Daratan
(1)	(2)	(3)	(4)
001 Sudimoro	–	–	√
002 Nglumut	–	–	√
003 Kaliurang	√	–	–
004 Kemiren	√	–	–
005 Kamongan	–	–	√
006 Jerukagung	–	–	√
007 Kradenan	–	–	√
008 Banyuadem	–	–	√
009 Ngablak	–	–	√
010 Srumbung	–	–	√
011 Bringin	–	–	√
012 Mranggen	–	–	√
013 Ngargosoko	–	–	√
014 Polengan	–	–	√
015 Pucanganom	–	–	√
016 Pandanretno	–	–	√
017 Tegalrandu	–	√	√
<b>Jumlah/Total</b>	<b>2</b>	<b>1</b>	<b>15</b>

Catatan/Note: ...

Sumber/Source: Badan Pusat Statistik Kabupaten Magelang/BPS–Statistics Magelang Regency

**Tabel**  
**Table** 1.1.5

**Lokasi Desa terhadap Hutan di Kecamatan Srumbung, 2023**  
**Location of Villages Against Forest Areas in Srumbung District, 2023**

<b>Desa/Kelurahan</b> <i>Village/Kelurahan</i>	<b>Di Dalam Kawasan Hutan</b> <i>Inside the Forest Area</i>	<b>Tepi/Sekitar Kawasan Hutan</b> <i>Edge of Forest Area</i>	<b>Di Luar Kawasan Hutan</b> <i>Outside of Forest Area</i>
(1)	(2)	(3)	(4)
001 Sudimoro	–	–	√
002 Nglumut	–	–	√
003 Kaliurang	–	√	–
004 Kemiren	–	√	–
005 Kamongan	–	–	√
006 Jerukagung	–	–	√
007 Kradenan	–	–	√
008 Banyuadem	–	–	√
009 Ngablak	–	–	√
010 Srumbung	–	–	√
011 Bringin	–	–	√
012 Mranggen	–	–	√
013 Ngargosoko	–	–	√
014 Polengan	–	–	√
015 Pucanganom	–	–	√
016 Pandanretno	–	–	√
017 Tegalandu	–	–	√

Catatan/Note: ...

Sumber/Source: Badan Pusat Statistik Kabupaten Magelang/BPS–Statistics Magelang Regency

## 1.2 KEADAAN IKLIM CLIMATE CONDITION

**Tabel 1.2.1** Pengamatan Unsur Iklim Menurut Bulan di Kecamatan Srumbung, 2023  
**Table** *Observation of Climate Elements by Month at Srumbung District, 2023*

Bulan Month	Jumlah Curah Hujan Number of Precipitation (mm)	Jumlah Hari Hujan (hari) Number of Rainy Days (day)
(1)	(2)	(3)
Januari/January	198	17
Februari/February	327	19
Maret/March	489	19
April/April	190	13
Mei/May	143	8
Juni/June	9	1
Juli/July	14	2
Agustus/August	0	0
September/September	0	0
Oktober/October	0	0
November/November	201	10
Desember/December	278	11

Catatan/Note: ...

Sumber/Source: UPT Dinas Pekerjaan Umum (DPU) Wilayah/ Regional Public Works Department (DPU) UPT

# PEMERINTAHAN

Government

2023



**DESA**  
*Village*

**17**

**DUSUN**  
*Dusun*

**142**



**RUKUN WARGA (RW)**  
*Rukun Warga (RW)*

**157**



**RUKUN TETANGGA (RT)**  
*Rukun Tetangga (RT)*

**507**



**DESA DENGAN RT TERBANYAK**

*The Village with the most RT's*

1. DESA BRINGIN (90 RT)
2. DESA MRANGGEN (58 RT)
3. DESA KRADENAN (52 RT)

Kecamatan Srumbung



## PENJELASAN TEKNIS

1. Banyaknya wilayah administrasi terkecil setingkat desa di Indonesia, yaitu mencakup : desa, kelurahan, UPT/ SPT, dan lainnya.
2. Desa, adalah kesatuan masyarakat hukum yang memiliki batas wilayah yang berwenang untuk mengatur dan mengurus urusan pemerintahan, kepentingan masyarakat setempat berdasarkan prakarsa masyarakat, hak asal usul, dan/atau hak tradisional yang diakui dan dihormati dalam sistem pemerintahan Negara Kesatuan Republik Indonesia (Undang – Undang Nomor 6 Tahun 2014 tentang Desa). Kepala Desa dipilih secara langsung oleh masyarakat di Desa tersebut.
3. Kelurahan adalah pembagian wilayah administratif di Indonesia di bawah kecamatan. Lurah diangkat oleh Bupati/Walikota atas usul sekretaris daerah dari pegawai negeri sipil yang memenuhi persyaratan sesuai dengan ketentuan peraturan perundang undangan (Undang – undang No 23 Tahun 2014 Tentang Pemerintah Daerah)

## TECHNICAL NOTES

1. *The number of smallest administrative areas at the village level in Indonesia, which includes: villages, kelurahan, UPT/SPT, and others.*
2. *Village is a village and traditional village or what is called by another name, hereinafter referred to as Village, is a legal community unit that has territorial boundaries that are authorized to regulate and manage government affairs, the interests of the local community based on community initiatives, origin rights, and/or traditional rights that are recognized and respected in the government system of the Unitary State of the Republic of Indonesia (Law Number 6 of 2014 concerning Villages). The village head is directly elected by the community in the village.*
3. *Kelurahan is the division of administrative areas in Indonesia under sub-districts. Lurah is appointed by the Regent/Mayor on the recommendation of the regional secretary from a civil servant who meets the requirements in accordance with the provisions of the legislation (Law No. 23 of 2014 concerning Regional Government)*

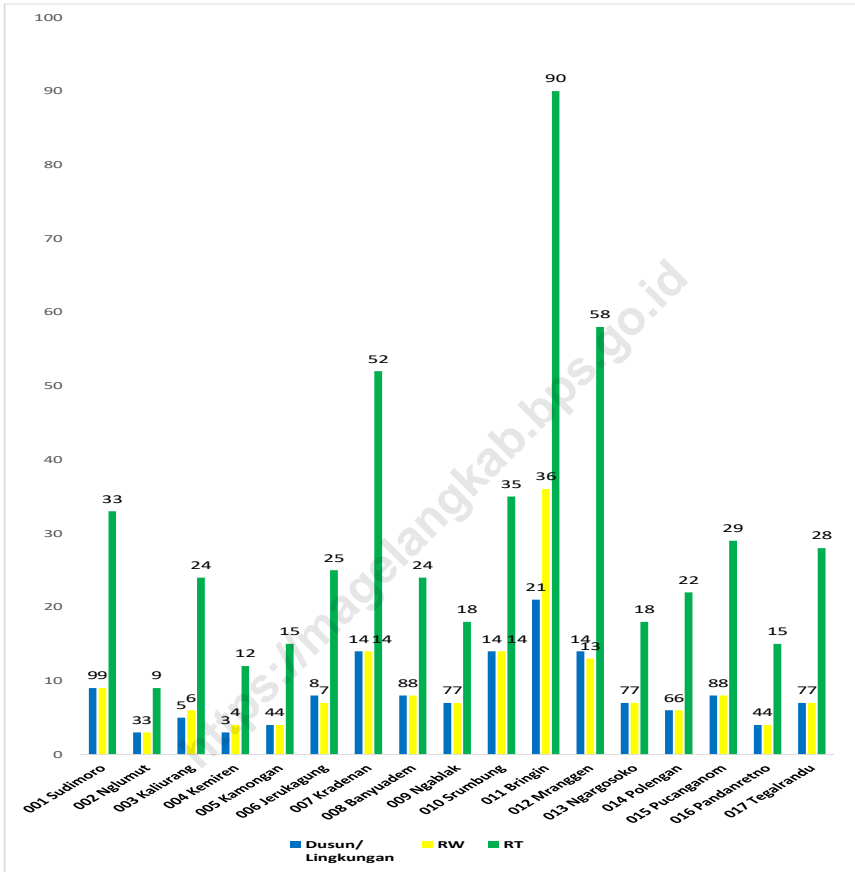

Catatan/Note: ...

Sumber/Source: Monografi Desa dan Hasil Pemutakhiran Kerangka Geospasial dan Muatan Wilayah Kerja Statistik Sensus Pertanian 2024 (Maret 2023)/Village Monograph and The Result of The Update of The Geospasial Framework and The Work Area Content of The 2024 Agricultural Census Statistics (Maret 2023)

**Gambar 2.**  
**Figures**

**Jumlah Dusun/Lingkungan, Rukun Warga (RW), dan Rukun Tetangga (RT) di Kecamatan Srumbung, 2023**  
**Number of Orchards, Community Areas, and Neighborhood Areas in Srumbung District, 2023**



## 2.1 WILAYAH ADMINISTRATIF ADMINISTRATIVE AREA

**Tabel 2.1.1** Jumlah Dusun/Lingkungan, Rukun Warga (RW) dan Rukun Tetangga (RT) Menurut Desa/Kelurahan di Kecamatan Srumbung, 2023  
**Number of Orchards, Community Areas and Neighborhood Areas by Villages<sup>1</sup> in Srumbung District, 2023**

Desa/Kelurahan <i>Village/Kelurahan</i>	Dusun/Lingkungan <i>Orchards</i>	Rukun Warga (RW) <i>Community Areas</i>	Rukun Tetangga (RT) <i>Neighborhood Areas</i>
(1)	(2)	(3)	(4)
001 Sudimoro	9	9	33
002 Nglumut	3	3	9
003 Kaliurang	5	6	24
004 Kemiren	3	4	12
005 Kamongan	4	4	15
006 Jerukagung	8	7	25
007 Kradenan	14	14	52
008 Banyuadem	8	8	24
009 Ngablak	7	7	18
010 Srumbung	14	14	35
011 Bringin	21	36	90
012 Mranggan	14	13	58
013 Ngargosoko	7	7	18
014 Polengan	6	6	22
015 Pucanganom	8	8	29
016 Pandanretno	4	4	15
017 Tegalrandu	7	7	28
<b>Jumlah/Total</b>	<b>142</b>	<b>157</b>	<b>507</b>

Catatan/Note: ...

Sumber/Source: Monografi Desa dan Hasil Pemutakhiran Kerangka Geospasial dan Muatan Wilayah Kerja Statistik Sensus Pertanian 2024 (Maret 2023)/Village Monograph and The Result of The Update of The Geospatial Framework and The Work Area Content of The 2024 Agricultural Census Statistics (Maret 2023)

**Tabel 2.1.2** Pembagian Desa/Kelurahan Menurut Klasifikasi di Kecamatan Srumbung, 2023  
**Table** *Classification Status of Villages in Srumbung District, 2023*

Desa/Kelurahan <i>Village/Kelurahan</i>	Status <i>Status</i>	
	Perkotaan <i>Urban</i>	Perdesaan <i>Rural</i>
(1)	(2)	(3)
001 Sudimoro	–	√
002 Nglumut	–	√
003 Kaliurang	–	√
004 Kemiren	–	√
005 Kamongan	–	√
006 Jerukagung	–	√
007 Kradenan	–	√
008 Banyuadem	–	√
009 Ngablak	–	√
010 Srumbung	–	√
011 Bringin	–	√
012 Mranggen	–	√
013 Ngargosoko	–	√
014 Polengan	–	√
015 Pucanganom	–	√
016 Pandanretno	–	√
017 Tegalrandu	–	√

Catatan/Note: ...

Sumber/Source: Badan Pusat Statistik Kabupaten Magelang/BPS – Statistics Magelang Regency

## 2.2 SUMBER DAYA MANUSIA HUMAN RESOURCES

**Tabel 2.2.1** Jumlah Pegawai Negeri Sipil Menurut Pemerintah Daerah dan Jenis Kelamin di Kecamatan Srumbung, 2023  
*Number of Civil Servants by Local Government and Sex in Srumbung District, 2023*

Pemerintah Daerah <i>Local Government</i>	Laki-Laki <i>Male</i>	Perempuan <i>Female</i>	Jumlah <i>Total</i>
(1)	(2)	(3)	(4)
Pemerintah Kecamatan Srumbung	10	2	12
Pemerintah Desa Sudimoro	–	–	–
Pemerintah Desa Nglumut	–	–	–
Pemerintah Desa Kaliurang	–	–	–
Pemerintah Desa Kemiren	–	–	–
Pemerintah Desa Kamongan	–	–	–
Pemerintah Desa Jerukagung	–	–	–
Pemerintah Desa Kradenan	–	–	–
Pemerintah Desa Banyuadem	–	–	–
Pemerintah Desa Ngablak	–	–	–
Pemerintah Desa Srumbung	–	–	–
Pemerintah Desa Bringin	–	–	–
Pemerintah Desa Mranggen	–	–	–
Pemerintah Desa Ngargosoko	–	–	–
Pemerintah Desa Polengan	–	–	–
Pemerintah Desa Pucanganom	–	–	–
Pemerintah Desa Pandanretno	–	–	–
Pemerintah Desa Tegalrandu	–	–	–

Catatan/Note: ...

Sumber/Source: Badan Kepegawaian, Pendidikan, dan Pelatihan Daerah Kabupaten Magelang/ *Regional Employment Board of Magelang Regency*

**Tabel**  
**Table** 2.2.2

**Jumlah Pegawai Negeri Sipil Pemerintah Daerah  
Kecamatan Srumbung Menurut Tingkat Pendidikan dan  
Jenis Kelamin, 2023**  
*Number of Civil Servants of in Srumbung District Government  
by Educational Level and Sex, 2023*

<b>Tingkat Pendidikan</b> <i>Educational Level</i>	<b>Laki-Laki</b> <i>Male</i>	<b>Perempuan</b> <i>Female</i>	<b>Jumlah</b> <i>Total</i>
(1)	(2)	(3)	(4)
Sekolah Dasar (SD) <i>Primary School</i>	–	–	–
SMP/Sederajat <i>Junior High School</i>	–	–	–
SMA/Sederajat <i>Senior High School</i>	3	–	3
Diploma I/Akta I <i>Diploma I/Akta I</i>	–	–	–
Diploma II/Akta II <i>Diploma II/Akta II</i>	–	–	–
Diploma III/Akta III <i>Diploma III/Akta III</i>	2	2	4
Diploma IV/Akta IV <i>Diploma IV/Akta IV</i>	–	–	–
S1/Sarjana <i>Under Graduate/Bachelor</i>	4	–	4
S2/Pasca Sarjana <i>Graduate</i>	1	–	1
S3/Doktor/Ph.D <i>Post Graduate</i>	–	–	–
<b>Jumlah/Total</b>	<b>10</b>	<b>2</b>	<b>12</b>

Catatan/Note: ...

Sumber/Source: Badan Kepegawaian, Pendidikan, dan Pelatihan Daerah Kabupaten Magelang/ *Regional Employment Board of Magelang Regency*

**Tabel**  
**Table** 2.2.3

**Jumlah Aparat Pemerintahan Desa/Lurah di Kecamatan  
Srumbung, 2023**  
**Number of Villages Officials in Srumbung District, 2023**

<b>Desa/Kelurahan Village/Kelurahan</b>	<b>Kades/ Lurah Headman</b>	<b>Sekdes/ Seklur Secretary</b>	<b>Kaur/ Kaise Head Section</b>	<b>Pelaksana Kewilayahan (Kadus, Ketua RT dan Ketua RW)</b>	<b>Jumlah Total</b>
(1)	(2)	(3)	(4)	(5)	(6)
001 Sudimoro	1	1	3	51	56
002 Nglumut	1	1	3	15	20
003 Kaliurang	1	1	3	35	40
004 Kemiren	1	1	2	19	23
005 Kamongan	1	1	3	23	28
006 Jerukagung	1	1	3	40	45
007 Kradenan	1	1	4	80	86
008 Banyuadem	1	1	3	40	45
009 Ngablak	1	1	3	32	37
010 Srumbung	1	1	3	63	68
011 Bringin	1	1	2	147	151
012 Mranggen	1	1	3	85	90
013 Ngargosoko	1	1	3	32	37
014 Polengan	1	1	2	34	38
015 Pucanganom	1	1	2	45	49
016 Pandanretno	1	1	2	23	27
017 Tegalrandu	1	1	2	42	46
<b>Jumlah/Total</b>	<b>17</b>	<b>17</b>	<b>46</b>	<b>806</b>	<b>886</b>

**Tabel 2.2.4** Nama Kepala Desa/Lurah dan Sekretaris Desa/Lurah di Kecamatan Srumbung, 2023  
**Table** *Names of Villages Master and The Secretary in Srumbung District, 2023*

Desa/Kelurahan Village/Kelurahan	Nama Kepala Desa Names of Villages Master	Nama Sekretaris Desa/Lurah Secretary of Villages
(1)	(2)	(3)
001 Sudimoro	Mohammad Rofi'i	Karnadi
002 Nglumut	H. Inpron Suheri, SE	Harwoko
003 Kaliurang	Kiptiyah	Ahmad Hasan Rifai S.IP.
004 Kemiren	Yusuf Herlambang	Jumar
005 Kamongan	Sukino	Juwari
006 Jerukagung	Tri Wartanta	Darwanto
007 Kradenan	Tony mifthahul afwan	Enjin Cahya Sugandi
008 Banyuadem	Supriyadi	Fathcurozi Irfan
009 Ngablak	Amri Sukhantono	M Ridwan
010 Srumbung	Bambang Kiswanto	Harir Ardiyanto
011 Bringin	Marsono	Sumarjono, SPd
012 Mranggen	Kazis Fuadi	Ag. Suhartanta
013 Ngargosoko	Sunudin	Suji
014 Polengan	Nur Widodo	Khudori
015 Pucanganom	Achmad attabik A	Mustakim
016 Pandanretno	Uwata	Nurkholis
017 Tegalrandu	Amad Mudrik	Dwi Iestari

Catatan/Note: ...

Sumber/Source: Desa/Kelurahan di Kecamatan Srumbung/Villages Office of Srumbung District

# PENDUDUK

POPULATION 2023



**JUMLAH PENDUDUK**

*Total Population*

**49.327  
JIWA**

**PENDUDUK PEREMPUAN**

**24.616 JIWA**

**PENDUDUK LAKI-LAKI**

**24.711 JIWA**

**RASIO JENIS KELAMIN**

*Sex Ratio*

**100,39**



**Rasio jenis kelamin 100,39 berarti dalam setiap 100 penduduk perempuan terdapat 100 penduduk laki-laki.**

*A sex ratio of 100,39 means that for every 100 female residents there are 100 male residents.*



**KEPADATAN PENDUDUK**

*Population Density*

**928  
JIWA/KM<sup>2</sup>**

**DESA PENDUDUK TERBANYAK**

*Most Populous Village*

- 1. Desa Kradenan**
- 2. Desa Bringin**
- 3. Desa Mranggen**

**7.007 jiwa**  
**6.655 jiwa**  
**4.696 jiwa**







## PENJELASAN TEKNIS

1. Kepadatan penduduk adalah rasio banyaknya penduduk per kilometer persegi.
2. Rasio jenis kelamin adalah perbandingan antara jumlah penduduk laki-laki dan jumlah penduduk perempuan di suatu daerah atau negara pada suatu waktu tertentu. Biasanya dinyatakan dengan banyaknya penduduk laki laki untuk 100 penduduk perempuan.
3. Distribusi penduduk adalah pola persebaran penduduk di suatu wilayah, baik berdasarkan batas batas geografis maupun berdasarkan batas batas administrasi pemerintahan.

## TECHNICAL NOTES

1. *Population density is a measure of the distribution of the population which shows the total population for each square kilometer of area.*
2. *Sex ratio is the ratio between total male population and female population in a certain area and at a certain time, which is usually stated in the number of male residents per 100 females.*
3. *Population distribution is the pattern of population distribution in an area, either by geographic boundaries or by government administrative boundaries.*

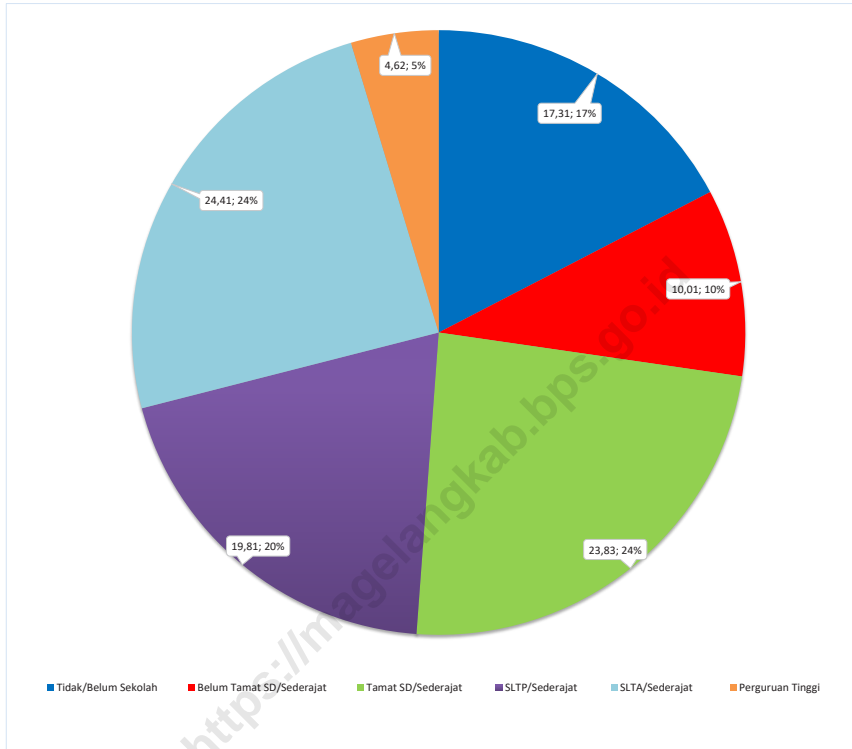

Catatan/Note: ...

Sumber/Source: Dinas Kependudukan dan Catatan Sipil Kabupaten Magelang/Demography and Certificate Service of Magelang Regency

**Gambar** 3.  
**Figures**

**Persentase Penduduk Menurut Pendidikan Akhir di Kecamatan Srumbung, 2023**  
**Number of Population by Village and Religion in Srumbung District, 2023**

**Tabel**  
**Table** 3.1

**Penduduk, Distribusi Persentase Penduduk, Kepadatan Penduduk, Rasio Jenis Kelamin Penduduk Menurut Desa/ Kelurahan di Kecamatan Srumbung, 2023**  
*Population, Percentage Distribution of Population, Population Density, and Population Sex Ratio by Villages/ Kelurahan in Srumbung District, 2023*

Desa/Kelurahan Village/Kelurahan	Penduduk/Population		
	Laki-Laki/Male	Perempuan/Female	Jumlah/Total
(1)	(2)	(3)	(4)
001 Sudimoro	1.615	1.572	3.187
002 Nglumut	422	386	808
003 Kaliurang	1.328	1.319	2.647
004 Kemiren	637	630	1.267
005 Kamongan	686	663	1.349
006 Jerukagung	1.333	1.341	2.674
007 Kradenan	3.493	3.514	7.007
008 Banyuadem	1.165	1.198	2.363
009 Ngablak	1.261	1.194	2.455
010 Srumbung	1.995	2.014	4.009
011 Bringin	3.340	3.315	6.655
012 Mranggen	2.342	2.354	4.696
013 Ngargosoko	1.185	1.193	2.378
014 Polengan	1.015	1.057	2.072
015 Pucanganom	1.009	1.031	2.040
016 Pandanretno	652	599	1.251
017 Tegalrandu	1.233	1.236	2.469
<b>Jumlah/Total</b>	<b>24.711</b>	<b>24.616</b>	<b>49.327</b>

Lanjutan Tabel/*Continued Table 3.1*

Desa/Kelurahan <i>Village/Kelurahan</i>	Persentase Penduduk <i>Percentage of Total Population</i>	Kepadatan Penduduk (per Km <sup>2</sup> ) <i>Population Density per sq.km</i>	Rasio Jenis Kelamin Penduduk <i>Population Sex Ratio</i>
(1)	(5)	(6)	(7)
001 Sudimoro	6,46	960	102,74
002 Nglumut	1,64	270	109,33
003 Kaliurang	5,37	521	100,68
004 Kemiren	2,57	1.320	101,11
005 Kamongan	2,73	758	103,47
006 Jerukagung	5,42	1.163	99,40
007 Kradenan	14,21	1.664	99,40
008 Banyuadem	4,79	1.237	97,25
009 Ngablak	4,98	676	105,61
010 Srumbung	8,13	1.412	99,06
011 Bringin	13,49	1.367	100,75
012 Mranggen	9,52	1.126	99,49
013 Ngargosoko	4,82	577	99,33
014 Polengan	4,20	1.345	96,03
015 Pucanganom	4,14	1.030	97,87
016 Pandanretno	2,54	955	108,85
017 Tegalrandu	5,01	400	99,76
<b>Jumlah/Total</b>	<b>100,00</b>	<b>928</b>	<b>100,39</b>

Catatan/Note: ...

Sumber/Source: Dinas Kependudukan dan Catatan Sipil Kabupaten Magelang/*Demography and Certificate Service of Magelang Regency*

**Tabel 3.2**  
**Table**

**Jumlah Penduduk Menurut Kelompok Umur dan Jenis Kelamin di Kecamatan Srumbung, 2023**  
**Population by Age Groups and Sex in Srumbung District, 2023**

Kelompok Umur Age Groups	Jenis Kelamin/Sex		
	Laki-Laki Male	Perempuan Female	Jumlah Total
(1)	(2)	(3)	(4)
0-4	1.550	1.422	2.972
5-9	1.777	1.784	3.561
10-14	1.965	1.924	3.889
15-19	1.814	1.631	3.445
20-24	2.014	1.889	3.903
25-29	1.892	1.767	3.659
30-34	1.625	1.597	3.222
35-39	1.583	1.612	3.195
40-44	1.839	1.817	3.656
45-49	1.766	1.800	3.566
50-54	1.763	1.818	3.581
55-59	1.493	1.493	2.986
60-64	1.214	1.365	2.579
65-69	988	974	1.962
70-74	622	712	1.334
75 +	806	1.011	1.817
<b>Kecamatan Srumbung</b>	<b>24.711</b>	<b>24.616</b>	<b>49.327</b>

Catatan/Note: ...

Sumber/Source: Dinas Kependudukan dan Catatan Sipil Kabupaten Magelang/Demography and Certificate Service of Magelang Regency

**Tabel**  
**Table** 3.3

**Jumlah Penduduk Menurut Desa/Kelurahan dan Pendidikan Akhir di Kecamatan Srumbung, 2023**  
**Number of Population by Village and Final Education in Srumbung District, 2023**

Desa/Kelurahan <i>Village/Kelurahan</i>	Tidak/Belum Sekolah <i>Not/Not Yet in School</i>	Belum Tamat SD/ Sederajat <i>Not Yet Graduated from Elementary School</i>	Tamat SD/Sederajat <i>Elementary School</i>
(1)	(2)	(3)	(4)
001 Sudimoro	605	297	678
002 Nglumut	155	87	189
003 Kaliurang	492	266	741
004 Kemiren	212	110	295
005 Kamongan	229	142	263
006 Jerukagung	424	263	550
007 Kradenan	1.185	737	1.543
008 Banyuadem	406	236	472
009 Ngablak	474	250	581
010 Srumbung	617	422	982
011 Bringin	1.098	663	1.630
012 Mranggen	875	470	1.320
013 Ngargosoko	421	254	656
014 Polengan	331	168	565
015 Pucanganom	337	192	421
016 Pandanretno	196	125	327
017 Tegalarandu	481	257	543
<b>Jumlah/Total</b>	<b>8.538</b>	<b>4.939</b>	<b>11.756</b>

Lanjutan Tabel/*Continued Table 3.3*

Desa/Kelurahan <i>Village/Kelurahan</i>	SLTP/Sederajat <i>Middle School</i>	SLTA/Sederajat <i>High School</i>	Diploma I/II	Akademi/ Diploma III/ Sarjana Muda <i>Academy/ Diploma III/ Bachelor</i>
(1)	(5)	(6)	(7)	(8)
001 Sudimoro	616	789	6	57
002 Nglumut	137	200	7	10
003 Kaliurang	459	586	7	37
004 Kemiren	251	337	2	21
005 Kamongan	267	358	5	20
006 Jerukagung	469	771	12	57
007 Kradenan	1.328	1.922	25	83
008 Banyuadem	466	678	10	32
009 Ngablak	513	537	15	31
010 Srumbung	748	1.032	16	53
011 Bringin	1.333	1.641	9	80
012 Mranggen	994	916	11	30
013 Ngargosoko	484	497	4	23
014 Polengan	412	492	6	29
015 Pucanganom	372	551	12	49
016 Pandanretno	230	320	5	18
017 Tegalrandu	694	416	4	23
<b>Jumlah/Total</b>	<b>9.773</b>	<b>12.043</b>	<b>156</b>	<b>653</b>

Lanjutan Tabel/*Continued Table 3.3*

<b>Desa/Kelurahan Village/Kelurahan</b>	<b>Diploma IV/ Strata I</b>	<b>Strata II</b>	<b>Strata III</b>	<b>Jumlah Total</b>
<b>(1)</b>	<b>(9)</b>	<b>(10)</b>	<b>(11)</b>	<b>(12)</b>
001 Sudimoro	129	10	0	3.187
002 Nglumut	23	0	0	808
003 Kaliurang	56	3	0	2.647
004 Kemiren	37	2	0	1.267
005 Kamongan	60	5	0	1.349
006 Jerukagung	117	10	1	2.674
007 Kradenan	167	16	1	7.007
008 Banyuadem	61	2	0	2.363
009 Ngablak	49	5	0	2.455
010 Srumbung	132	7	0	4.009
011 Bringin	193	8	0	6.655
012 Mranggen	77	3	0	4.696
013 Ngargosoko	39	0	0	2.378
014 Polengan	63	6	0	2.072
015 Pucanganom	101	4	1	2.040
016 Pandanretno	28	1	1	1.251
017 Tegalrandu	50	1	0	2.469
<b>Jumlah/Total</b>	<b>1.382</b>	<b>83</b>	<b>4</b>	<b>49.327</b>

Catatan/Note: ...

Sumber/Source: Dinas Kependudukan dan Catatan Sipil Kabupaten Magelang/*Demography and Certificate Service of Magelang Regency*



**Tabel**  
**Table** 3.4

**Jumlah Penduduk Menurut Desa/Kelurahan dan Agama di Kecamatan Srumbung, 2023**  
**Number of Population by Village and Religion in Srumbung District, 2023**

<b>Desa/Kelurahan</b> <b>Village/Kelurahan</b>	<b>Islam</b> <b>Islam</b>	<b>Kristen</b> <b>Christian</b>	<b>Katolik</b> <b>Catholic</b>	<b>Hindu</b> <b>Hindu</b>
(1)	(2)	(3)	(4)	(5)
001 Sudimoro	3.108	4	75	0
002 Nglumut	808	0	0	0
003 Kaliurang	2.558	0	89	0
004 Kemiren	1.257	0	10	0
005 Kamongan	1.293	1	55	0
006 Jerukagung	2.597	1	76	0
007 Kradenan	6.931	0	76	0
008 Banyuadem	2.337	0	26	0
009 Ngablak	2.436	1	18	0
010 Srumbung	3.801	5	201	2
011 Bringin	6.214	55	386	0
012 Mranggen	4.614	4	78	0
013 Ngargosoko	2.302	0	76	0
014 Polengan	2.062	0	9	0
015 Pucanganom	1.898	3	138	0
016 Pandanretno	1.243	0	8	0
017 Tegalrandu	2.469	0	0	0
<b>Jumlah/Total</b>	<b>47.928</b>	<b>74</b>	<b>1.321</b>	<b>2</b>

Lanjutan Tabel/*Continued Table 3.4*

Desa/Kelurahan <i>Village/Kelurahan</i>	Budha <i>Budha</i>	Konghuchu <i>Konghuchu</i>	Aliran Kepercayaan <i>Believe Flow</i>	Jumlah <i>Total</i>
(1)	(6)	(7)	(8)	(9)
001 Sudimoro	0	0	0	3.187
002 Nglumut	0	0	0	808
003 Kaliurang	0	0	0	2.647
004 Kemiren	0	0	0	1.267
005 Kamongan	0	0	0	1.349
006 Jerukagung	0	0	0	2.674
007 Kradenan	0	0	0	7.007
008 Banyuadem	0	0	0	2.363
009 Ngablak	0	0	0	2.455
010 Srumbung	0	0	0	4.009
011 Bringin	0	0	0	6.655
012 Mranggen	0	0	0	4.696
013 Ngargosoko	0	0	0	2.378
014 Polengan	0	0	1	2.072
015 Pucanganom	1	0	0	2.040
016 Pandanretno	0	0	0	1.251
017 Tegalrandu	0	0	0	2.469
<b>Jumlah/<i>Total</i></b>	<b>1</b>	<b>0</b>	<b>1</b>	<b>49.327</b>

Catatan/*Note*: ...Sumber/*Source*: Dinas Kependudukan dan Catatan Sipil Kabupaten Magelang/*Demography and Certificate Service of Magelang Regency*

**Tabel**  
**Table** 3.5

**Jumlah Penduduk Menurut Desa/Kelurahan dan Status Kawin di Kecamatan Srumbung, 2023**  
**Number of Population by Village and Marriage in Srumbung District, 2023**

Desa/Kelurahan Village/Kelurahan	Belum Kawin Single	Kawin Marriage	Cerai Hidup Divorce	Cerai Mati Death Divorce	Jumlah Total
(1)	(2)	(3)	(4)	(5)	(6)
001 Sudimoro	1.324	1.650	37	176	3.187
002 Nglumut	320	432	12	44	808
003 Kaliurang	1.075	1.413	32	127	2.647
004 Kemiren	518	675	21	53	1.267
005 Kamongan	559	663	28	99	1.349
006 Jerukagung	1.102	1.332	56	184	2.674
007 Kradenan	2.803	3.696	97	411	7.007
008 Banyuadem	969	1.208	36	150	2.363
009 Ngablak	1.052	1.195	46	162	2.455
010 Srumbung	1.688	1.982	67	272	4.009
011 Bringin	2.679	3.407	116	453	6.655
012 Mranggen	1.924	2.447	68	257	4.696
013 Ngargosoko	953	1.266	25	134	2.378
014 Polengan	803	1.074	36	159	2.072
015 Pucanganom	815	1.055	24	146	2.040
016 Pandanretno	510	644	21	76	1.251
017 Tegalarandu	1.055	1.272	18	124	2.469
<b>Jumlah/Total</b>	<b>20.149</b>	<b>25.411</b>	<b>740</b>	<b>3.027</b>	<b>49.327</b>

Catatan/Note: ...

Sumber/Source: Dinas Kependudukan dan Catatan Sipil Kabupaten Magelang/Demography and Certificate Service of Magelang Regency

**Tabel**  
**Table** 3.6

**Jumlah Penduduk Menurut Desa/Kelurahan dan Pekerjaan di Kecamatan Srumbung, 2023**  
**Number of Population by Village and Work in Srumbung District, 2023**

Desa/Kelurahan <i>Village/Kelurahan</i>	Belum/Tidak Bekerja/Mengurus Rumah Tangga/ Pensiunan	Pelajar/ Mahasiswa	PNS/TNI/ Kepolisian RI	Perdagangan/ Pedagang
(1)	(2)	(3)	(4)	(5)
001 Sudimoro	1.002	574	32	46
002 Nglumut	190	156	3	5
003 Kaliurang	713	509	26	18
004 Kemiren	461	270	9	7
005 Kamongan	407	259	12	13
006 Jerukagung	795	553	70	75
007 Kradenan	2.294	1.373	62	230
008 Banyuadem	639	455	24	62
009 Ngablak	707	478	14	39
010 Srumbung	1.072	858	46	114
011 Bringin	1.914	1.206	84	197
012 Mranggen	1.324	921	25	89
013 Ngargosoko	603	444	18	40
014 Polengan	569	386	15	32
015 Pucanganom	612	387	33	49
016 Pandanretno	317	256	11	36
017 Tegalrandu	682	458	20	27
<b>Jumlah/Total</b>	<b>14.301</b>	<b>9.543</b>	<b>504</b>	<b>1.079</b>

Lanjutan Tabel/Continued Table 3.6

<b>Desa/Kelurahan Village/Kelurahan</b>	<b>Petani/Pekebun/ Peternak/ Perikanan</b>	<b>Karyawan Swasta</b>	<b>Karyawan BUMN/BUMD/ Honorir</b>	<b>Buruh/ Pembantu Rumah Tangga</b>
(1)	(6)	(7)	(8)	(9)
001 Sudimoro	757	258	4	296
002 Nglumut	295	68	2	21
003 Kaliurang	1.068	151	1	40
004 Kemiren	337	96	1	24
005 Kamongan	426	106	1	26
006 Jerukagung	498	343	10	165
007 Kradenan	930	577	25	1.066
008 Banyuadem	600	220	3	194
009 Ngablak	772	158	4	64
010 Srumbung	760	332	14	463
011 Bringin	787	577	13	1.395
012 Mranggen	1.242	297	9	556
013 Ngargosoko	771	97	1	256
014 Polengan	497	157	10	221
015 Pucanganom	369	192	6	176
016 Pandanretno	324	116	3	100
017 Tegalrandu	845	159	3	103
<b>Jumlah/Total</b>	<b>11.278</b>	<b>3.904</b>	<b>110</b>	<b>5.166</b>

Lanjutan Tabel/*Continued Table 3.6*

<b>Desa/Kelurahan Village/Kelurahan</b>	<b>Dosen/Guru</b>	<b>Wiraswasta</b>	<b>Lainnya</b>	<b>Jumlah Total</b>
<b>(1)</b>	<b>(10)</b>	<b>(11)</b>	<b>(12)</b>	<b>(13)</b>
001 Sudimoro	42	104	72	3.187
002 Nglumut	4	46	18	808
003 Kaliurang	20	72	29	2.647
004 Kemiren	11	25	26	1.267
005 Kamongan	23	43	33	1.349
006 Jerukagung	38	66	61	2.674
007 Kradenan	54	252	144	7.007
008 Banyuadem	30	92	44	2.363
009 Ngablak	25	168	26	2.455
010 Srumbung	64	184	102	4.009
011 Bringin	70	287	125	6.655
012 Mranggen	29	130	74	4.696
013 Ngargosoko	20	76	52	2.378
014 Polengan	41	91	53	2.072
015 Pucanganom	54	102	60	2.040
016 Pandanretno	19	42	27	1.251
017 Tegalrandu	28	111	33	2.469
<b>Jumlah/Total</b>	<b>572</b>	<b>1.891</b>	<b>979</b>	<b>49.327</b>

Catatan/Note: ...

Sumber/Source: Dinas Kependudukan dan Catatan Sipil Kabupaten Magelang/*Demography and Certificate Service of Magelang Regency*

# SOSIAL & KESEJAHTERAAN RAKYAT

SOCIAL & WELFARE  
2023



## JUMLAH FASILITAS PENDIDIKAN

Number of Educational Facilities



**TAMAN KANAK-KANAK & RAUDATUL ATHFAL**

**43**

Kindergarten and RA

**45**

**SEKOLAH DASAR / MADRASAH IBTIDAIYAH**

Primary School / Madrasah Ibtidaiyah



**SEKOLAH MENENGAH PERTAMA / MADRASAH TSANAWIYAH**

Lower Security School / Madrasah Tsanawiyah

**9**

**SEKOLAH MENENGAH ATAS / MADRASAH ALIYAH / SEKOLAH MENENGAH KEJURUAN**

**1**

Upper Secondary School / Madrasah Aliyah / Vocational School



**KECAMATAN SRUMBUNG**





**PENJELASAN TEKNIS**

1. Jalur Pendidikan di Indonesia terdiri atas 1) pendidikan formal, 2) pendidikan nonformal, dan 3) pendidikan informal yang ketiganya dapat saling melengkapi dan memperkaya (Undang undang No. 20 Tahun 2013 tentang Sistem Pendidikan Nasional).

2. Jenjang pendidikan formal terdiri atas pendidikan dasar, pendidikan menengah, dan pendidikan tinggi. Jenis pendidikan yang diajarkan mencakup pendidikan umum, kejuruan, akademik, profesi, vokasi, keagamaan, dan khusus.

3. Pendidikan Dasar berbentuk Sekolah Dasar (SD) dan Madrasah Ibtidaiyah (MI) atau bentuk lain yang sederajat serta Sekolah Menengah Pertama (SMP) dan Madrasah Tsanawiyah (MTs) atau bentuk lain yang sederajat

4. Pendidikan Menengah berbentuk Sekolah Menengah Atas (SMA), Madrasah Aliyah (MA), Sekolah Menengah Kejuruan (SMK), dan Madrasah Aliyah Kejuruan (MAK), atau bentuk lain yang sederajat.

**TECHNICAL NOTES**

1. *The Education System in Indonesia consists of 1) a formal education, 2) non-formal education, and 3) informal education that all three can be complementary and enriching (Law No. 20 Year 2013 about The National Education System)*

2. *The Formal Education Level consists of primary education, secondary education, and high education. The kind of education that taught consists of general education, vocational, academic, professional, religious, and specific education*

3. *The Primary Education consists of Primary School and Islamic Primary School or other equivalent forms and Lower Secondary School and MTs, or other equivalent forms*

4. *The Secondary Education consists of the Upper Secondary school, MA, Vocational School, and Vocational Madrasah Aliyah, or other equivalent forms.*

5. Pendidikan tinggi merupakan jenjang pendidikan setelah pendidikan menengah yang mencakup program pendidikan diploma, sarjana, magister, spesialis, dan doktor yang diselenggarakan oleh perguruan tinggi. Perguruan tinggi dapat berbentuk akademi, politeknik, sekolah tinggi, institut, atau universitas.

6. Rumah Sakit adalah tempat pemeriksaan dan perawatan kesehatan, biasanya berada di bawah pengawasan dokter/tenaga medis, yang melayani penderita yang sakit untuk berobat rawat jalan atau rawat inap.

7. Rumah Sakit bersalin adalah rumah sakit khusus untuk persalinan, dilengkapi pelayanan spesialis pemeriksaan kehamilan, persalinan, rawat inap dan rawat jalan ibu dan anak yang berada di bawah pengawasan dokter spesialis kandungan.

8. Poliklinik adalah sarana kesehatan yang dipakai untuk pelayanan berobat jalan, biasanya berada di bawah pengawasan dokter/tenaga medis.

*5. The High Education consists of the education level after the secondary education that consists of diplomas, bachelor, master, specialist, and doctoral degrees that are held by the college. The colleges can be academy, polytechnic, high school, institute, or university.*

*6. Hospital is a place for health check, usually controlled/supervised by doctors/medical personnel to serve the ill patients to get outpatient or inpatient treatment services.*

*7. Maternity Hospital is a specialized hospital for childbirth, has specialist inspection service to pregnancy, childbirth, hospitalization and outpatient for mothers and children that is under the supervision of an obstetrician.*

*8. Polyclinic is a health facility in which to get outpatient services, usually under the control of doctor/medical personnel.*

9. Puskesmas (Pusat Kesehatan Masyarakat) adalah unit pelaksana teknis dinas kesehatan kabupaten/kota yang mempunyai fungsi utama sebagai penyelenggara pelayanan kesehatan tingkat pertama. Wilayah kerja puskesmas maksimal adalah satu kecamatan dan untuk dapat menjangkau wilayah kerjanya, puskesmas mempunyai jaringan pelayanan meliputi unit Puskesmas Pembantu (Pustu), unit Puskesmas Keliling (Puskel), dan unit bidan/komunitas (Peraturan Menteri Kesehatan RI No 75 Tahun 2014 Tentang Pusat Kesehatan Masyarakat).
9. *Public Health Center is technical implementation unit of regency health department that have the primary function as a first-level health care providers. The working area standard of public health center is one district and to reach their working areas, public health centers have a service network covering subsidiary of public health center, mobile public health center units, and midwife units (Regulation of the Minister of Health of Indonesia Number 75 Year 2014 about Public Health Center).*
10. Apotek adalah suatu tempat tertentu yang digunakan untuk melakukan pekerjaan kefarmasian, dan penyaluran/penjualan obat atau bahan farmasi dan perbekalan kesehatan lainnya kepada masyarakat yang dikelola oleh tenaga apoteker (Peraturan Menteri Kesehatan RI No 1332 Tahun 2002 Tentang Perubahan Atas Peraturan Menteri Kesehatan RI No. 922/MENKES/PER/X/1993 Tentang Ketentuan dan Tata Cara Pemberian Izin Apotek).
10. *Pharmacy is a certain place used to carry out pharmaceutical work, and distribution/sale of drugs or pharmaceutical materials and other health supplies to the public managed by pharmacists (Regulation of the Minister of Health of the Republic of Indonesia No. 1332 of 2002 concerning Amendments to Regulation of the Minister of Health of the Republic of Indonesia No. 922 / MENKES/PER/X/1993 concerning the Guidelines and Procedures for Granting Pharmacy Permits).*

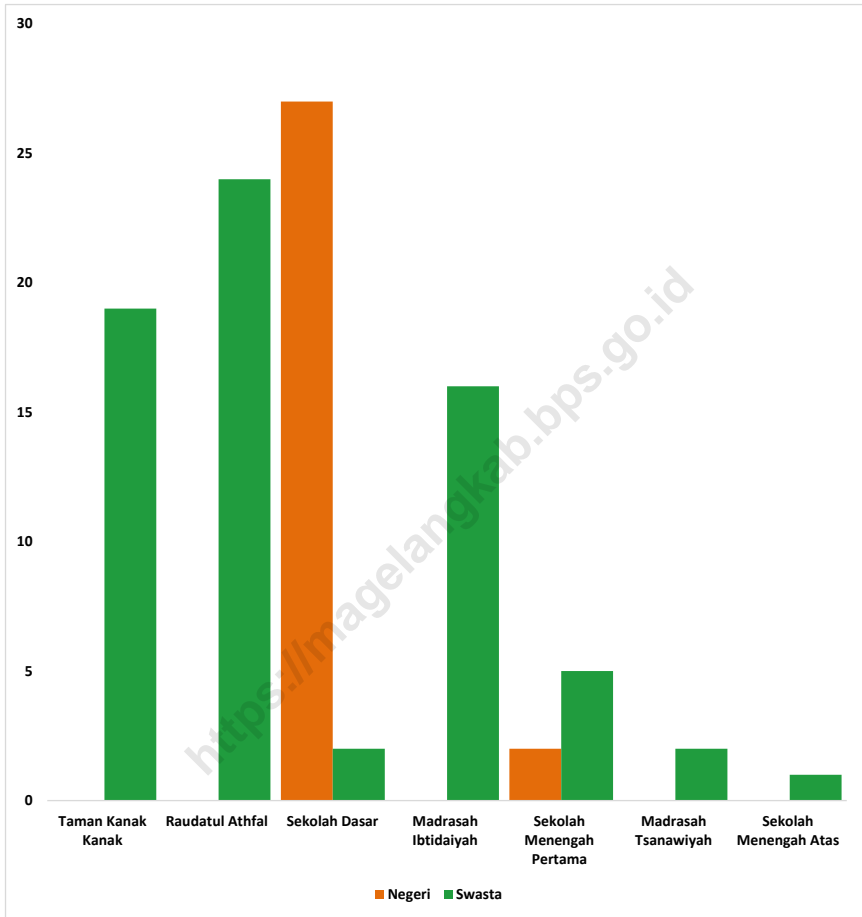

Catatan/Note: <sup>3</sup> Seluruh Raudatul Athfal (RA) berstatus swasta/*All Raudatul Athfal (RA) are private*  
 Sumber/Source: <sup>1</sup> Kementerian Pendidikan, Kebudayaan, Riset, dan Teknologi, Sistem Data Pokok Pendidikan, data semester ganjil laporan sampai dengan 30 November 2022/*Ministry of Education, Culture, Research, and Technology, Basic Education Data System, odd semester report data up to 30 November 2022*  
<sup>2</sup> Kementerian Agama, EMIS, data semester ganjil laporan sampai dengan 17 Februari 2023/*Ministry of Religious Affairs, EMIS, odd semester report data up to 17 February 2023*

**Gambar 4.**  
**Figures**

**Jumlah Sekolah Menurut Tingkat Pendidikan di Kecamatan Srumbung, 2023/2024**  
**Number of Schools by Educational Level in Srumbung District, 2023/2024**

#### 4.1. PENDIDIKAN EDUCATION

**Tabel 4.1.1** Jumlah Sekolah Menurut Tingkat Pendidikan di Kecamatan Srumbung, 2023/2024  
**Table** *Number of Schools by Educational Level in Srumbung District, 2023/2024*

Tingkat Pendidikan Educational Level	Negeri/Public	Swasta/Private	Jumlah/Total
(1)	(2)	(3)	(4)
Taman Kanak-Kanak (TK) <sup>1</sup> <i>Kindergarten</i> <sup>1</sup>	–	19	19
Raudatul Athfal (RA) <sup>2</sup> <i>Raudatul Athfal (RA)</i> <sup>2</sup>	–	24	24
Sekolah Dasar (SD) <sup>4</sup> <i>Elementary Schools</i> <sup>4</sup>	27	2	29
Madrasah Ibtidaiyah (MI) <sup>2</sup> <i>Madrasah Ibtidaiyah (MI)</i> <sup>2</sup>	–	16	16
Sekolah Menengah Pertama (SMP) <sup>4</sup> <i>Junior High Schools</i> <sup>4</sup>	2	5	7
Madrasah Tsanawiyah (MTs) <sup>2</sup> <i>Madrasah Tsanawiyah (MTs)</i> <sup>2</sup>	–	2	2
Sekolah Menengah Atas (SMA) <sup>4</sup> <i>Senior High Schools</i> <sup>4</sup>	–	1	1
Sekolah Menengah Kejuruan (SMK) <sup>4</sup> <i>Vocational High Schools</i> <sup>4</sup>	–	–	–
Madrasah Aliyah (MA) <sup>2</sup> <i>Madrasah Aliyah (MA)</i> <sup>2</sup>	–	–	–

Catatan/Note: <sup>3</sup> Seluruh Raudatul Athfal (RA) berstatus swasta/*All Raudatul Athfal (RA) are private*

Sumber/Source: <sup>1</sup> Kementerian Pendidikan, Kebudayaan, Riset, dan Teknologi; <https://dapo.kemdikbud.go.id/sp>; data semester genap per tanggal 3 September 2024 /*Ministry of Education, Culture, Research, and Technology; https://dapo.kemdikbud.go.id/sp; even semester data as of 3 September 2024*

<sup>2</sup> Kementerian Agama, EMIS, data semester genap laporan sampai dengan 30 Juni 2024/*Ministry of Religious Affairs, EMIS, odd semester report data up to 30 June 2024*

<sup>4</sup> Kementerian Pendidikan, Kebudayaan, Riset, dan Teknologi; Sistem Data Pokok Pendidikan; data semester ganjil laporan sampai dengan 30 November 2023/*Ministry of Education, Culture, Research, and Technology; Basic Education Data System; odd semester report data up to 30 November 2023*

**Tabel 4.1.2** Jumlah Guru Menurut Tingkat Pendidikan di Kecamatan Srumbung, 2023/2024  
**Table** Number of Teachers by Educational Level in Srumbung District, 2023/2024

Tingkat Pendidikan Educational Level	Negeri/Public	Swasta/Private	Jumlah/Total
(1)	(2)	(3)	(4)
Taman Kanak-Kanak (TK) <sup>1</sup> <i>Kindergarten</i> <sup>1</sup>	–	22	22
Raudatul Athfal (RA) <sup>2</sup> <i>Raudatul Athfal (RA)</i> <sup>2</sup>	–	58	58
Sekolah Dasar (SD) <sup>4,5</sup> <i>Elementary Schools</i> <sup>4,5</sup>	201	21	222
Madrasah Ibtidaiyah (MI) <sup>2</sup> <i>Madrasah Ibtidaiyah (MI)</i> <sup>2</sup>	–	136	136
Sekolah Menengah Pertama (SMP) <sup>4,5</sup> <i>Junior High Schools</i> <sup>4,5</sup>	68	19	87
Madrasah Tsanawiyah (MTs) <sup>2</sup> <i>Madrasah Tsanawiyah (MTs)</i> <sup>2</sup>	–	52	52
Sekolah Menengah Atas (SMA) <sup>4,5</sup> <i>Senior High Schools</i> <sup>4,5</sup>	–	6	6
Sekolah Menengah Kejuruan (SMK) <sup>4,5</sup> <i>Vocational High Schools</i> <sup>4,5</sup>	–	–	–
Madrasah Aliyah (MA) <sup>2</sup> <i>Madrasah Aliyah (MA)</i> <sup>2</sup>	–	–	–

Catatan/Note: <sup>3</sup>Seluruh Raudatul Athfal (RA) berstatus swasta/*All Raudatul Athfal (RA) are private*

<sup>5</sup>Jumlah guru termasuk kepala sekolah dan guru/*The total of teachers including headmaster and teacher.*

Sumber/Source: <sup>1</sup>Kementerian Pendidikan, Kebudayaan, Riset, dan Teknologi; <https://dapo.kemdikbud.go.id/sp>; data semester genap per tanggal 3 September 2024 /*Ministry of Education, Culture, Research, and Technology; https://dapo.kemdikbud.go.id/sp; even semester data as of 3 September 2024*

<sup>2</sup>Kementerian Agama, EMIS, data semester genap laporan sampai dengan 30 Juni 2024/*Ministry of Religious Affairs, EMIS, odd semester report data up to 30 June 2024*

<sup>4</sup>Kementerian Pendidikan, Kebudayaan, Riset, dan Teknologi; Sistem Data Pokok Pendidikan; data semester ganjil laporan sampai dengan 30 November 2023/*Ministry of Education, Culture, Research, and Technology; Basic Education Data System; odd semester report data up to 30 November 2023*

**Tabel** 4.1.3  
**Table**

**Jumlah Murid Menurut Tingkat Pendidikan di Kecamatan Srumbung, 2023/2024**  
**Number of Pupils by Educational Level in Srumbung District, 2023/2024**

<b>Tingkat Pendidikan</b> <b>Educational Level</b>	<b>Negeri/Public</b>	<b>Swasta/Private</b>	<b>Jumlah/Total</b>
(1)	(2)	(3)	(4)
Taman Kanak-Kanak (TK) <sup>1</sup> <i>Kindergarten</i> <sup>1</sup>	–	453	453
Raudatul Athfal (RA) <sup>2</sup> <i>Raudatul Athfal (RA)</i> <sup>2</sup>	–	705	705
Sekolah Dasar (SD) <sup>4</sup> <i>Elementary Schools</i> <sup>4</sup>	2157	466	2623
Madrasah Ibtidaiyah (MI) <sup>2</sup> <i>Madrasah Ibtidaiyah (MI)</i> <sup>2</sup>	–	1.369	1.369
Sekolah Menengah Pertama (SMP) <sup>4</sup> <i>Junior High Schools</i> <sup>4</sup>	1189	539	1728
Madrasah Tsanawiyah (MTs) <sup>2</sup> <i>Madrasah Tsanawiyah (MTs)</i> <sup>2</sup>	–	571	571
Sekolah Menengah Atas (SMA) <sup>4</sup> <i>Senior High Schools</i> <sup>4</sup>	–	69	69
Sekolah Menengah Kejuruan (SMK) <sup>4</sup> <i>Vocational High Schools</i> <sup>4</sup>	–	–	–
Madrasah Aliyah (MA) <sup>2</sup> <i>Madrasah Aliyah (MA)</i> <sup>2</sup>	–	–	–

Catatan/Note: <sup>3</sup>Seluruh Raudatul Athfal (RA) berstatus swasta/All Raudatul Athfal (RA) are private

Sumber/Source: <sup>1</sup>Kementerian Pendidikan, Kebudayaan, Riset, dan Teknologi; <https://dapo.kemdikbud.go.id/sp>; data semester genap per tanggal 3 September 2024 /Ministry of Education, Culture, Research, and Technology; <https://dapo.kemdikbud.go.id/sp>; even semester data as of 3 September 2024

<sup>2</sup>Kementerian Agama, EMIS, data semester genap laporan sampai dengan 30 Juni 2024/Ministry of Religious Affairs, EMIS, odd semester report data up to 30 June 2024

<sup>4</sup>Kementerian Pendidikan, Kebudayaan, Riset, dan Teknologi; Sistem Data Pokok Pendidikan; data semester ganjil laporan sampai dengan 30 November 2023/Ministry of Education, Culture, Research, and Technology; Basic Education Data System; odd semester report data up to 30 November 2023

## 4.2 KESEHATAN DAN SOSIAL LAINNYA HEALTH AND OTHER SOCIAL AFFAIRS

**Tabel 4.2.1** Banyaknya Desa<sup>1</sup>/Kelurahan yang Memiliki Sarana Kesehatan Menurut Jenis Sarana Kesehatan di Kecamatan Srumbung, 2019–2021  
*Number of Villages<sup>1</sup>/Kelurahan Health Facilities by Type of Health Facilities in Srumbung District, 2019–2021*

Jenis Sarana Kesehatan <i>Type of Health Facilities</i>	2019	2020	2021
(1)	(2)	(3)	(4)
Rumah Sakit <i>Hospital</i>	–	–	–
Puskesmas Rawat Inap <i>Public Health Center with Inpatient Care</i>	–	–	–
Puskesmas Tanpa Rawat Inap <i>Public Health Center without Inpatient Care</i>	1	1	1
Puskesmas Pembantu <i>Subsidiary of Public Health Center</i>	3	3	3
Poliklinik/Balai Pengobatan <i>Polyclinic</i>	–	–	–
Apotek <i>Pharmacy</i>	1	1	1

Catatan/Note: ...

Sumber/Source: BPS, Pendataan Potensi Desa (Podes) 2019–2021/BPS–Statistics Indonesia, Village Potential Data Collecting 2019–2021



**Tabel 4.2.2**  
**Table**

**Jumlah Pasangan Usia Subur (PUS) Menurut Kepesertaan KB dan Desa/Kelurahan di Kecamatan Srumbung, 2023**  
**Number of Eligible Couples by Family Planning Participants and Village in Srumbung District, 2023**

Desa/Kelurahan Village	Peserta KB/Family Planning Participant		Bukan Peserta KB/ Non- Participant		PUS / Eligible Couples
	Jumlah	Percentase	Jumlah	Percentase	
(1)	(2)	(3)	(4)	(5)	(6)
001 Sudimoro	428	83,11	87	16,89	515
002 Nglumut	123	80,39	30	19,61	153
003 Kaliurang	347	68,71	158	31,29	505
004 Kemiren	201	89,73	23	10,27	224
005 Kamongan	143	68,42	66	31,58	209
006 Jerukagung	317	81,49	72	18,51	389
007 Kradenan	768	70,46	322	29,54	1.090
008 Banyuadem	254	62,87	150	37,13	404
009 Ngablak	271	70,94	111	29,06	382
010 Srumbung	423	71,45	169	28,55	592
011 Bringin	662	70,13	282	29,87	944
012 Mranggen	597	80,35	146	19,65	743
013 Ngargosoko	244	62,72	146	37,28	389
014 Polengan	228	70,15	97	29,85	325
015 Pucanganom	223	71,94	87	28,06	310
016 Pandanretno	108	61,02	69	38,98	177
017 Tegalarandu	241	61,79	149	38,21	390
<b>Jumlah/Total</b>	<b>5.578</b>	<b>72,06</b>	<b>2.164</b>	<b>27,94</b>	<b>7.741</b>

Sumber: Balai Pelayanan KB KS Kec. Srumbung

Source: Family Planing and Family Welfare Service of Srumbung District

**Tabel 4.2.3** Jumlah Peserta KB Aktif Menurut Jenis Kontrasepsi dan Desa/Kelurahan di Kecamatan Srumbung, 2023  
**Table** *Number of Family Planning Participants by Villages in Srumbung District, 2023*

Desa/Kelurahan Village	Peserta KB Non-Hormonal / Non Hormonal Family Planning Participant			
	IUD	MOW	MOP	Kondom
(1)	(2)	(3)	(4)	(5)
001 Sudimoro	104	29	1	69
002 Nglumut	35	10	–	21
003 Kaliurang	84	43	–	55
004 Kemiren	35	8	–	32
005 Kamongan	19	1	–	47
006 Jerukagung	71	28	2	78
007 Kradenan	150	33	–	43
008 Banyuadem	50	15	–	68
009 Ngablak	57	10	–	61
010 Srumbung	110	19	–	87
011 Bringin	155	46	–	59
012 Mranggan	116	56	–	96
013 Ngargosoko	89	24	–	25
014 Polengan	60	14	–	37
015 Pucanganom	86	5	–	34
016 Pandanretno	32	11	–	5
017 Tegalrandu	61	12	–	25
<b>Jumlah/Total</b>	<b>1.314</b>	<b>364</b>	<b>3</b>	<b>842</b>

Lanjutan Tabel 4.2.3/Continued Table 4.3.3

Desa/Kelurahan Village	Peserta KB Hormonal / Hormonal Family Planning Participant			Jumlah/ Total
	Implan	Suntik	Pil	
(1)	(6)	(7)	(8)	(9)
001 Sudimoro	24	158	43	428
002 Nglumut	3	52	2	123
003 Kaliurang	49	85	31	347
004 Kemiren	12	105	9	201
005 Kamongan	17	46	13	143
006 Jerukagung	13	97	28	317
007 Kradenan	46	438	58	768
008 Banyuadem	28	64	29	254
009 Ngablak	9	98	36	271
010 Srumbung	36	119	52	423
011 Bringin	30	311	61	662
012 Mranggen	102	171	56	597
013 Ngargosoko	26	61	19	244
014 Polengan	43	55	19	228
015 Pucanganom	10	63	25	223
016 Pandanretno	2	51	7	108
017 Tegalrandu	28	64	51	241
<b>Jumlah/Total</b>	<b>478</b>	<b>2.038</b>	<b>539</b>	<b>5.578</b>

Sumber: Balai Pelayanan KB KS Kec. Srumbung

Source: Family Planing and Family Welfare Service of Srumbung District

**Tabel 4.2.4** Jumlah Pasangan Usia Subur (PUS) Yang Tidak Ikut Keluarga Berencana (KB) Menurut Desa/Kelurahan di Kecamatan Srumbung, 2023  
**Number of Eligible Couples Non-Family Planning Participant by Villages in Srumbung District, 2023**

Desa/Kelurahan Village	Hamil/ Pregnant	Ingin Anak Segera/ Want a Baby Soon	Ingin Anak Ditunda / Want a baby Latter	Tidak Ingin Anak Lagi/ No More Baby	Jumlah/ Total
(1)	(2)	(3)	(4)	(5)	(6)
001 Sudimoro	13	43	15	16	87
002 Nglumut	8	12	3	7	30
003 Kaliurang	9	45	41	63	158
004 Kemiren	9	11	3	–	23
005 Kamongan	7	26	9	24	66
006 Jerukagung	13	39	13	7	72
007 Kradenan	31	89	90	112	322
008 Banyuadem	16	58	25	51	150
009 Ngablak	10	42	39	20	111
010 Srumbung	20	46	57	46	169
011 Bringin	23	90	61	108	282
012 Mranggan	26	62	30	28	146
013 Ngargosoko	16	50	27	53	146
014 Polengan	11	35	25	26	97
015 Pucanganom	11	46	14	16	87
016 Pandanretno	10	26	10	23	69
017 Tegalandu	13	57	47	32	149
<b>Jumlah/Total</b>	<b>246</b>	<b>777</b>	<b>509</b>	<b>632</b>	<b>2.164</b>

Sumber: Balai Pelayanan KB KS Kec. Srumbung

Source: Family Planing and Family Welfare Service of Srumbung District

**Tabel** 4.2.5  
**Table**

**Jumlah Pernikahan Menurut Usia Pengantin Pria di Kecamatan Srumbung, 2023**  
**Number of Marriage Based on Age of Groom in Srumbung District, 2023**

Desa/Kelurahan Village	< 19	19 – 21	> 21	Jumlah/ Total
(1)	(2)	(3)	(4)	(5)
001 Sudimoro	–	–	20	20
002 Nglumut	–	–	6	6
003 Kaliurang	–	–	17	17
004 Kemiren	–	–	3	3
005 Kamongan	–	–	11	11
006 Jerukagung	–	1	12	13
007 Kradenan	–	1	48	49
17008 Banyuadem	–	2	15	17
009 Ngablak	–	1	14	15
010 Srumbung	–	2	36	38
011 Bringin	–	6	34	40
012 Mranggen	–	–	25	25
013 Ngargosoko	–	–	9	9
014 Polengan	–	3	8	11
015 Pucanganom	–	–	7	7
016 Pandanretno	–	–	11	11
017 Tegalrandu	–	–	12	12
<b>Jumlah/Total</b>	–	<b>16</b>	<b>288</b>	<b>304</b>

Sumber: Kantor Urusan Agama (KUA) Kecamatan Srumbung  
Source: Religious Affairs Office Srumbung District

**Tabel 4.2.6** Jumlah Pernikahan Menurut Usia Pengantin Wanita di Kecamatan Srumbung, 2023  
**Table** *Number of Marriage Based on Age of Bride in Srumbung District, 2023*

Desa/Kelurahan <i>Village</i>	< 19	19 – 21	> 21	Jumlah/ <i>Total</i>
(1)	(2)	(3)	(4)	(5)
001 Sudimoro	–	–	20	20
002 Nglumut	1	–	5	6
003 Kaliurang	2	1	14	17
004 Kemiren	–	–	3	3
005 Kamongan	–	–	11	11
006 Jerukagung	1	2	10	13
007 Kradenan	–	3	46	49
008 Banyuadem	–	3	14	17
009 Ngablak	–	–	15	15
010 Srumbung	–	5	33	38
011 Bringin	2	7	31	40
012 Mranggen	1	1	23	25
013 Ngargosoko	–	–	9	9
014 Polengan	–	2	9	11
015 Pucanganom	–	1	6	7
016 Pandanretno	–	1	10	11
017 Tegalrandu	–	–	12	12
<b>Jumlah/Total</b>	<b>7</b>	<b>26</b>	<b>271</b>	<b>304</b>

Sumber: Kantor Urusan Agama (KUA) Kecamatan Srumbung  
 Source: Religious Affairs Office Srumbung District

# PERTANIAN

## AGRICULTURE TAHUN 2023

PRODUCTION OF FEATURED  
HORTICULTURAL CROPS

PRODUKSI TANAMAN  
HORTIKULTURA UNGGULAN

**PISANG**  
BANANA

29.732  
KW/QUI



**PEPAYA**  
PAPAYA

1.245  
KW/QUI



**MANGGA**  
MANGO

497  
KW/QUI



**CABAI RAWIT**  
CHILI

25.509  
KW/QUI



**TOMAT**  
TOMATO

1.635  
KW/QUI



**DURIAN**  
DURIAN

355  
KW/QUI



KECAMATAN SRUMBUNG





**PENJELASAN TEKNIS**

1. Data pokok tanaman pangan yang dikumpulkan adalah luas panen dan produktivitas (hasil per hektar). Produksi tanaman pangan merupakan hasil perkalian antara luas panen dengan produktivitas. Pengumpulan data luas panen dilakukan setiap bulan dengan pendekatan area kecamatan di seluruh wilayah Indonesia. Pengumpulan data produktivitas dilakukan melalui pengukuran langsung pada plot ubinan berukuran 2 1/2 m x 2 1/2 m. Pengumpulan data produktivitas dilakukan setiap subround (empat bulanan) pada waktu panen petani.

2. Data produksi padi dan palawija yang disajikan adalah dalam kualitas : gabah kering giling (padi), pipilan kering (jagung), biji kering (kedelai dan kacang tanah), dan umbi basah (ubi kayu dan ubi jalar).

3. Tanaman padi ada 2 jenis yaitu padi sawah dan padi ladang. Padi sawah adalah padi yang ditanam di lahan sawah, sedangkan padi ladang adalah padi yang ditanam di ladang atau lahan pertanian bukan sawah.

**TECHNICAL NOTES**

1. *The main food crops data collected consists of harvested area and production. Food crops production is generated by harvested area multiplied by productivity. The harvested area data is collected every month using sub district area approach in all sub district in Indonesia. The productivity data collection is conducted by a direct measurement in 2½ m x 2½ m crop cutting plot. The productivity measurement is conducted in every subround (four monthly) at the time when farmers are harvesting their crops.*

2. *Production of paddy and secondary crops data are presented in the form of: dry unhusked rice (paddy), dry loose maize (maize), dry shells crops (soybeans and peanuts), and fresh roots (cassava and sweet potatoes).*

3. *There are 2 types of rice plants, namely lowland rice and field rice. Lowland rice is rice grown in paddy fields, while field rice is rice grown in fields or agricultural land instead of rice fields.*

4. Tanaman sayuran semusim adalah tanaman sumber vitamin, garam mineral dan lain lain yang dikonsumsi dari bagian tanaman yang berupa daun, bunga, buah, dan umbinya, yang berumur kurang dari satu tahun.

5. Tanaman buah buahan semusim adalah tanaman sumber vitamin, garam mineral, dan lain lain yang dikonsumsi dari bagian tanaman yang berupa buah, berumur kurang dari satu tahun, tidak berbentuk pohon/rumpun tetapi menjalar dan berbatang lunak.

6. Tanaman buah buahan tahunan adalah tanaman sumber vitamin, garam mineral, dan lain lain yang dikonsumsi dari bagian tanaman yang berupa buah dan merupakan tanaman tahunan.

7. Tanaman sayuran tahunan adalah tanaman sumber vitamin, garam mineral, dan lain lain yang dikonsumsi dari bagian tanaman yang berupa daun dan atau buah yang berumur lebih dari satu tahun.

8. Tanaman biofarmaka adalah tanaman yang bermanfaat untuk obat obatan, kosmetik, dan kesehatan yang dikonsumsi atau digunakan dari bagian bagian tanaman seperti daun, batang, buah, umbi (rimpang) ataupun akar.

*4. Seasonal vegetable plants are plants which are the sources of vitamin, mineral salt, etc, consumed from the part of the plant in the form of leaf, flower, fruit, and root with the age of less than one year.*

*5. Seasonal fruit plants are plants which are the sources of vitamin, mineral salt, etc, consumed from the part of the plant in the form of fruits. These plants are creepers with the age of less than one year.*

*6. Annual fruit plants are plants which are the sources of vitamin, contained mineral salt, etc, consumed from the part of plant in the form of fruit and more than one year of age.*

*7. Annual vegetable plants are plants which are the sources of vitamin, contained mineral salt, etc, consumed from the part of the plant in the form of vegetable and more than one year of age.*

*8. Medicinal plants are plants which are useful for medicine. It is consumed from part of the plant such as leaf, flower, fruit, tuber, and root.*

9. Tanaman hias adalah tanaman yang mempunyai nilai keindahan baik bentuk, warna daun, tajuk maupun bunganya, sering digunakan untuk penghias pekarangan dan lain sebagainya.

9. Ornamental plants are plants which have a beauty value, either in shape, colour of leaf or crown of flower, and they are often used as a yard decorator.

<https://magelangkab.bps.go.id>

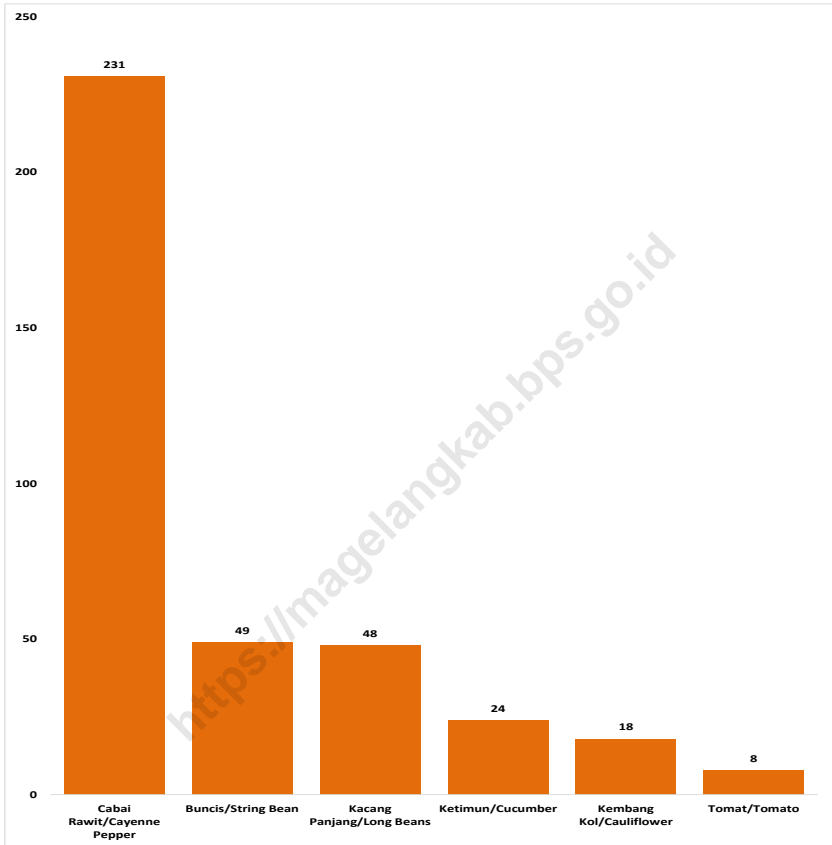

Catatan/Note: ...  
Sumber/Source: BPS, Statistik Pertanian Hortikultura SPH–SBS/BPS–Statistics Indonesia, Agricultural Statistic for Horticulture SPH–SBS

**Gambar 5**  
**Figures**

**Luas Panen Tanaman Sayuran dan Buah-buahan Semusim Menurut Jenis Tanaman di Kecamatan Srumbung (ha), 2023**  
**Harvested Area of Seasonal Vegetables and Fruits by Kind of Plant in Srumbung District (ha), 2023**

**Tabel** 5.1  
**Table**

**Luas Panen Tanaman Sayuran dan Buah–buahan Semusim Menurut Jenis Tanaman di Kecamatan Srumbung (ha), 2020–2023**  
**Harvested Area of Seasonal Vegetables and Fruits by Kind of Plant in Srumbung District (ha), 2020–2023**

<b>Jenis Tanaman</b> <b>Kind of Plants</b>	<b>2020</b>	<b>2021</b>	<b>2022</b>	<b>2023</b>
(1)	(2)	(3)	(4)	(5)
<b>Sayuran/Vegetables:</b>				
Bawang Merah/Shallots	–	–	–	–
Bawang Putih/Garlic	–	–	–	–
Cabai Besar/Chili/Big Chili	104	88	–	–
Cabai Rawit/Chili/Cayenne Pepper	272	237	212	231
Kentang/Potato	–	–	–	–
Kubis/Cabbage	–	–	–	–
Cabai Keriting / Chili/Curly chili	–	55	30	152
Buncis/String Bean	46	20	32	49
Kacang Panjang/Long Beans	67	37	49	48
Kembang Kol/Cauliflower	26	5	14	18
Ketimun/Cucumber	18	6	21	24
Petsai/Sawi/Chinese Cabbage/Mustard Green	–	–	–	–
Terung/Eggplant	–	–	–	–
Tomat/Tomato	17	11	4	19
Wortel/Carrot	–	–	–	–
<b>Buah–buahan/Fruits</b>				
Melon/Melon	–	–	–	–
Semangka/Watermelon	1	–	–	–
Stroberi/Strawberry	–	–	–	–

Catatan/Note:

...

Sumber/Source:

BPS, Statistik Pertanian Hortikultura SPH–SBS/BPS–Statistics Indonesia,  
Agricultural Statistic for Horticulture SPH–SBS

**Tabel** 5.2  
**Table**

**Produksi Tanaman Sayuran dan Buah-buahan Semusim Menurut Jenis Tanaman di Kecamatan Srumbung (kuintal), 2020–2023**  
*Production of Seasonal Vegetables and Fruits by Kind of Plant in Srumbung District (kuintal), 2020–2023*

Jenis Tanaman Kind of Plants	2020	2021	2022	2023
(1)	(2)	(3)	(4)	(5)
<b>Sayuran/Vegetables:</b>				
Bawang Merah/Shallots	–	–	–	–
Bawang Putih/Garlic	–	–	–	–
Cabai Besar/Chili/Big Chili	8.453	5.195	–	–
Cabai Rawit/Chili/Cayenne Pepper	18.662	27.295	33.772	28.509
Kentang/Potato	–	–	–	–
Kubis/Cabbage	–	–	–	–
Cabai Keriting / Chili/Curly chili	–	2.901	12.964	13.691
Buncis/String Bean	2.861	1.281	2.330	2.947
Kacang Panjang/Long Beans	3.764	1.513	2.839	3.989
Kembang Kol/Cauliflower	2.824	299	1.800	2.300
Ketimun/Cucumber	804	549	983	2.033
Petsai/Sawi/Chinese Cabbagae/Mustard Green	–	–	–	–
Terung/Eggplant	–	–	–	–
Tomat/Tomato	1.116	424	224	1.635
Wortel/Carrot	–	–	–	–
<b>Buah-buahan/Fruits</b>				
Melon/Melon	–	–	–	–
Semangka/Watermelon	200	–	–	–
Stroberi/Strawberry	–	–	–	–

Catatan/Note: ...

Sumber/Source: BPS, Statistik Pertanian Hortikultura SPH–SBS/BPS–Statistics Indonesia, Agricultural Statistic for Horticulture SPH–SBS

**Tabel**  
**Table** 5.3

**Luas Panen Tanaman Biofarmaka Menurut Jenis Tanaman  
di Kecamatan Srumbung (m<sup>2</sup>), 2020–2023**  
*Harvested Area of Medicinal Plants by Kind of Plant in  
Srumbung District (m<sup>2</sup>), 2020–2023*

<b>Jenis Tanaman</b> <b>Kind of Plants</b>	<b>2020</b>	<b>2021</b>	<b>2022</b>	<b>2023</b>
(1)	(2)	(3)	(4)	(5)
Jahe/ <i>Ginger</i>	–	–	–	–
Kencur/ <i>East Indian Galangal</i>	–	–	–	–
Kunyit/ <i>Turmeric</i>	–	–	–	–
Laos/Lengkuas/ <i>Galanga</i>	–	–	–	–
Kapulaga/ <i>Java Cardamom</i>	–	–	–	–
Temulawak/ <i>Java Turmeric</i>	–	–	–	–

Catatan/Note: ...

Sumber/Source: BPS, Statistik Pertanian Hortikultura SPH-TBF/BPS-Statistics Indonesia,  
*Agricultural Statistic for Horticulture SPH-TBF*

**Tabel**  
**Table** 5.4

**Produksi Tanaman Biofarmaka Menurut Jenis Tanaman di  
Kecamatan Srumbung (kg), 2020–2023**  
*Production of Medicinal Plants by Kind of Plant in Srumbung  
District (kg), 2020–2023*

Jenis Tanaman <i>Kind of Plants</i>	2020	2021	2022	2023
(1)	(2)	(3)	(4)	(5)
Jahe/ <i>Ginger</i>	–	–	–	–
Kencur/ <i>East Indian Galangal</i>	–	–	–	–
Kunyit/ <i>Turmeric</i>	–	–	–	–
Laos/ <i>Lengkuas/Galanga</i>	–	–	–	–
Kapulaga/ <i>Java Cardamom</i>	–	–	–	–
Temulawak/ <i>Java Turmeric</i>	–	–	–	–

Catatan/Note:

...

Sumber/Source:

BPS, Statistik Pertanian Hortikultura SPH–TBF/BPS–Statistics Indonesia,  
*Agricultural Statistic for Horticulture SPH–TBF*



**Tabel**  
**Table** 5.5

**Luas Panen Tanaman Hias Menurut Jenis Tanaman di  
Kecamatan Srumbung (m<sup>2</sup>), 2020–2023**  
*Harvested Area of Ornamental Plants by Kind of Plant in  
Srumbung District (m<sup>2</sup>), 2020–2023*

<b>Jenis Tanaman</b> <b>Kind of Plants</b>	<b>2020</b>	<b>2021</b>	<b>2022</b>	<b>2023</b>
(1)	(2)	(3)	(4)	(5)
Anggrek Potong/ <i>Cut Orchid</i>	–	–	–	–
Anggrek Pot/ <i>Potted Orchid</i>	–	–	–	–
Krisan/ <i>Chrysantemum</i>	–	–	–	–
Mawar/ <i>Rose</i>	–	–	–	–
Sedap Malam/ <i>Tuberose</i>	–	–	–	–
Pakis/ <i>Leather Leaf Fern</i>	–	–	–	–
Sri Rejeki/ <i>Aglaonema</i>	–	–	–	–

Catatan/Note: Tahun 2020, data anggrek belum dibagi menjadi anggrek potong dan anggrek pot/ In 2020, orchid data has not been divided into cut orchids and potted orchids

Sumber/Source: BPS, Statistik Pertanian Hortikultura SPH–TH/BPS–Statistics Indonesia, *Agricultural Statistik for Horticulture SPH–TH*

**Tabel 5.6** **Produksi Tanaman Hias Menurut Jenis Tanaman di Kecamatan Srumbung (tangkai), 2020–2023**  
**Production of Ornamental Plants by Kind of Plant in Srumbung District (stalks), 2020–2023**

Jenis Tanaman Kind of Plants	2020	2021	2022	2023
(1)	(2)	(3)	(4)	(5)
Anggrek Potong/ Cut Orchid	–	–	–	–
Anggrek Pot/ Potted Orchid	–	–	–	–
Krisan/Chrysantemum	–	–	–	–
Mawar/Rose	–	–	–	–
Sedap Malam/Tuberose	–	–	–	–
Pakis/Leather Leaf Fern	–	–	–	–
Sri Rejeki/Aglaonema	–	–	–	–

Catatan/Note: Tahun 2020, data anggrek belum dibagi menjadi anggrek potong dan anggrek pot/ In 2020, orchid data has not been divided into cut orchids and potted orchids

Sumber/Source: BPS, Statistik Pertanian Hortikultura SPH–TH/BPS–Statistics Indonesia, Agricultural Statistik for Horticulture SPH–TH

**Tabel**  
**Table** 5.7

**Produksi Buah–Buahan dan Sayuran Tahunan Menurut Jenis Tanaman di Kecamatan Srumbung (kuintal), 2020–2023**

*Production of Annual Fruits and Vegetables by Kind of Plant in Srumbung District (quintal), 2020–2023*

<b>Jenis Tanaman</b> <i>Kind of Plants</i>	<b>2020</b>	<b>2021</b>	<b>2022</b>	<b>2023</b>
(1)	(2)	(3)	(4)	(5)
<b>Buah–Buahan/Fruits:</b>				
Durian/ <i>Durian</i>	–	385	78	355
Jeruk Siam/Keprok/ <i>Orange/Tangerine</i>	–	–	–	75
Mangga/ <i>Mango</i>	–	–	–	497
Pepaya/ <i>Papaya</i>	1.452	839	1.599	1.245
Pisang/ <i>Banana</i>	26.194	21.743	21.853	29.732
Salak/ <i>Snakefruit</i>	684.336	564.147	565.667	908.668
Nangka/ <i>Jackfruit</i>	2.619	2.426	1.886	2.322
Jambu Biji/ <i>Guava</i>	699	461	1.039	74
<b>Sayuran/Vegetables:</b>				
Jengkol/ <i>Jengkol</i>	–	–	–	–
Melinjo/ <i>Gnetum/Melinjo</i>	–	–	–	–
Petai/ <i>Twisted Cluster Bean</i>	176	–	–	–

Catatan/Note:

...

Sumber/Source:

BPS, Statistik Pertanian Hortikultura SPH–BST/BPS–Statistics Indonesia, *Agricultural Statistic for Horticulture SPH–BST*

**Tabel**  
**Table** 5.8

**Luas Luas Tanam, Luas Puso, dan Luas Panen Tanaman Jagung Menurut Bulan di Kecamatan Srumbung (Ha), 2023**  
**Planting Area, Damaged Area and Harvest Area of Corn by month in Srumbung District (hectar), 2023**

<b>Bulan/ Month</b>	<b>Luas Tanam Planting Area</b>	<b>Luas Puso Damaged Area</b>	<b>Luas Panen Harvest Area</b>
(1)	(2)	(3)	(4)
Januari/January	–	–	–
Februari/February	–	–	–
Maret/March	–	–	–
April/April	6,7	–	–
Mei/May	11,6	–	–
Juni/June	41,4	–	–
Juli/July	14,4	–	6,7
Agustus/August	8,7	–	11,6
September/September	6,7	–	41,4
Oktober/October	–	–	14,4
November/November	–	–	8,7
Desember/December	–	–	6,7
<b>Jumlah/Total</b>	<b>89,5</b>	<b>–</b>	<b>89,5</b>

Sumber: Hasil Olah Sistem Pengolahan Data Statistik Tanaman Pangan (SIMTP) Kabupaten Magelang  
Source: Processing Results of Food Crops Statistical Data Processing System (SIMTP) Magelang Regency

**Tabel**  
**Table** 5.9

**Luas Tanam, Luas Puso, dan Luas Panen Tanaman Kacang Tanah Menurut Bulan di Kecamatan Srumbung (Ha), 2023**  
**Planting Area, Damaged Area and Harvest Area of Peanuts by Month in Srumbung District (hectar), 2023**

<b>Bulan/ Month</b>	<b>Luas Tanam Planting Area</b>	<b>Luas Puso Damaged Area</b>	<b>Luas Panen Harvest Area</b>
(1)	(2)	(3)	(4)
Januari/January	–	–	9,6
Februari/February	–	–	7,7
Maret/March	–	–	2,9
April/April	–	–	7,7
Mei/May	4,8	–	–
Juni/June	1,9	–	–
Juli/July	3,9	–	–
Agustus/August	5,8	–	–
September/September	8,7	–	–
Oktober/October	5,8	–	4,8
November/November	–	–	1,9
Desember/December	–	–	3,9
<b>Jumlah/Total</b>	<b>30,9</b>	<b>–</b>	<b>38,5</b>

Sumber: Hasil Olah Sistem Pengolahan Data Statistik Tanaman Pangan (SIMTP) Kabupaten Magelang  
Source: Processing Results of Food Crops Statistical Data Processing System (SIMTP) Magelang Regency

**Tabel**  
**Table** 5.10

**Luas Tanam, Luas Puso, dan Luas Panen Tanaman Ubi Kayu Menurut Bulan di Kecamatan Srumbung (Ha), 2023**  
**Planting Area, Damaged Area and Harvest Area of Cassava by Month in Srumbung District (hectar), 2023**

<b>Bulan/ Month</b>	<b>Luas Tanam Planting Area</b>	<b>Luas Puso Damaged Area</b>	<b>Luas Panen Harvest Area</b>
<b>(1)</b>	<b>(2)</b>	<b>(3)</b>	<b>(4)</b>
Januari/January	–	–	6,0
Februari/February	2,0	–	8,0
Maret/March	7,0	–	9,0
April/April	7,0	–	2,0
Mei/May	9,9	–	3,0
Juni/June	9,0	–	8,0
Juli/July	8,9	–	4,0
Agustus/August	12,9	–	6,0
September/September	11,0	–	–
Oktober/October	6,0	–	2,0
November/November	3,0	–	9,9
Desember/December	5,0	–	7,0
<b>Jumlah/Total</b>	<b>81,7</b>	<b>–</b>	<b>64,9</b>

Sumber: Hasil Olah Sistem Pengolahan Data Statistik Tanaman Pangan (SIMTP) Kabupaten Magelang  
Source: Processing Results of Food Crops Statistical Data Processing System (SIMTP) Magelang Regency

**Tabel**  
**Table** 5.11

**Luas Tanam, Luas Puso, dan Luas Panen Tanaman Ubi Jalar Menurut Bulan di Kecamatan Srumbung (Ha), 2023**  
**Planting Area, Damaged Area and Harvest Area of Sweet Potato by month in Srumbung District (hectar), 2023**

<b>Bulan/ Month</b>	<b>Luas Tanam Planting Area</b>	<b>Luas Puso Damaged Area</b>	<b>Luas Panen Harvest Area</b>
<b>(1)</b>	<b>(2)</b>	<b>(3)</b>	<b>(4)</b>
Januari/January	–	–	28,1
Februari/February	4,0	–	13,0
Maret/March	20,7	–	9,8
April/April	19,7	–	17,7
Mei/May	17,8	–	–
Juni/June	21,0	–	11,7
Juli/July	62,6	–	21,7
Agustus/August	21,2	–	15,8
September/September	29,0	–	13,0
Oktober/October	5,9	–	32,6
November/November	9,8	–	72,2
Desember/December	9,8	–	37,0
<b>Jumlah/Total</b>	<b>221,5</b>	<b>–</b>	<b>272,6</b>

Sumber: Hasil Olah Sistem Pengolahan Data Statistik Tanaman Pangan (SIMTP) Kabupaten Magelang  
Source: Processing Results of Food Crops Statistical Data Processing System (SIMTP) Magelang Regency

**Tabel**  
**Table** 5.12

**Luas Luas Tanam, Luas Puso, dan Luas Panen Tanaman Talas Menurut Bulan di Kecamatan Srumbung (Ha), 2023**  
**Planting Area, Damaged Area and Harvest Area of Taro Potato by month in Srumbung District (hectar), 2023**

<b>Bulan/ Month</b>	<b>Luas Tanam Planting Area</b>	<b>Luas Puso Damaged Area</b>	<b>Luas Panen Harvest Area</b>
<b>(1)</b>	<b>(2)</b>	<b>(3)</b>	<b>(4)</b>
Januari/January	–	–	–
Februari/February	–	–	–
Maret/March	–	–	–
April/April	–	–	–
Mei/May	–	–	–
Juni/June	–	–	–
Juli/July	–	–	–
Agustus/August	–	–	–
September/September	–	–	–
Oktober/October	–	–	–
November/November	–	–	–
Desember/December	–	–	–
<b>Jumlah/Total</b>	–	–	–

Sumber: Hasil Olah Sistem Pengolahan Data Statistik Tanaman Pangan (SIMTP) Kabupaten Magelang  
Source: Processing Results of Food Crops Statistical Data Processing System (SIMTP) Magelang Regency



**Tabel**  
**Table** 5.13

**Luas Tanam, Luas Puso, dan Luas Panen Tanaman Kentang Menurut Bulan di Kecamatan Srumbung (Ha), 2023**  
**Planting Area, Damaged Area and Harvest Area of Potato by Month in Srumbung District (hectar), 2023**

<b>Bulan/ Month</b>	<b>Luas Tanam (Ha)/ Planting Area (Ha)</b>	<b>Luas Puso (Ha)/ Damaged Area (Ha)</b>	<b>Luas Panen (Ha)/ Harvest Area (Ha)</b>	<b>Produksi (Kuintal) / Production (Quintal)</b>
(1)	(2)	(3)	(4)	(5)
Januari/January	–	–	–	–
Februari/February	–	–	–	–
Maret/March	–	–	–	–
April/April	–	–	–	–
Mei/May	–	–	–	–
Juni/June	–	–	–	–
Juli/July	–	–	–	–
Agustus/August	–	–	–	–
September/September	–	–	–	–
Oktober/October	–	–	–	–
November/November	–	–	–	–
Desember/December	–	–	–	–
<b>Jumlah/Total</b>	–	–	–	–

Sumber: Hasil Olah Sistem Pengolahan Data Statistik Tanaman Pangan (SIMTP) Kabupaten Magelang  
Source: Processing Results of Food Crops Statistical Data Processing System (SIMTP) Magelang Regency

**Tabel**  
**Table** 5.14

**Luas Luas Tanam, Luas Puso, dan Luas Panen Tanaman Cabai Rawit Menurut Bulan di Kecamatan Srumbung (Ha), 2023**  
**Planting Area, Damaged Area and Harvest Area of Cayenne by month in Srumbung District (hectar), 2023**

<b>Bulan/ Month</b>	<b>Luas Tanam (Ha)/ Planting Area (Ha)</b>	<b>Luas Puso (Ha)/ Damaged Area (Ha)</b>	<b>Luas Panen (Ha)/ Harvest Area (Ha)</b>	<b>Produksi (Kuintal) / Production (Quintal)</b>
(1)	(2)	(3)	(4)	(5)
Januari/January	7	–	44	3.400
Februari/February	4	–	44	3.088
Maret/March	27	–	52	3.640
April/April	18	–	41	2.870
Mei/May	6	–	38	2.660
Juni/June	26	–	2.960	2.960
Juli/July	21	–	49	2.807
Agustus/August	12	–	51	2.882
September/September	13	–	40	2.804
Oktober/October	19	–	53	1.949
November/November	16	–	59	3.098
Desember/December	18	–	46	1.614
<b>Jumlah/Total</b>	<b>187</b>	<b>–</b>	<b>3.477</b>	<b>33.772</b>

Sumber: Hasil Olah Sistem Pengolahan Data Statistik Tanaman Pangan (SIMTP) Kabupaten Magelang  
Source: Processing Results of Food Crops Statistical Data Processing System (SIMTP) Magelang Regency

**Tabel**  
**Table** 5.15

**Luas Tanam, Luas Puso, dan Luas Panen Tanaman Bawang Merah Menurut Bulan di Kecamatan Srumbung (Ha), 2023**  
**Planting Area, Damaged Area and Harvest Area of Red Onion by Month in Srumbung District (hectar), 2023**

<b>Bulan/ Month</b>	<b>Luas Tanam (Ha)/ Planting Area (Ha)</b>	<b>Luas Puso (Ha)/ Damaged Area (Ha)</b>	<b>Luas Panen (Ha)/ Harvest Area (Ha)</b>	<b>Produksi (Kuintal) / Production (Quintal)</b>
(1)	(2)	(3)	(4)	(5)
Januari/January	–	–	–	–
Februari/February	–	–	–	–
Maret/March	–	–	–	–
April/April	–	–	–	–
Mei/May	–	–	–	–
Juni/June	–	–	–	–
Juli/July	–	–	–	–
Agustus/August	–	–	–	–
September/September	–	–	–	–
Oktober/October	–	–	–	–
November/November	–	–	–	–
Desember/December	–	–	–	–
<b>Jumlah/Total</b>	–	–	–	–

Sumber: Hasil Olah Sistem Pengolahan Data Statistik Tanaman Pangan (SIMTP) Kabupaten Magelang  
Source: Processing Results of Food Crops Statistical Data Processing System (SIMTP) Magelang Regency

**Tabel** 5.16  
**Table**

**Luas Tanam, Luas Puso, dan Luas Panen Bawang Putih Menurut Bulan di Kecamatan Srumbung (Ha), 2023**  
**Planting Area, Damaged Area and Harvest Area of Garlic by Month in Srumbung District (hectar), 2023**

<b>Bulan/ Month</b>	<b>Luas Tanam (Ha)/ Planting Area (Ha)</b>	<b>Luas Puso (Ha)/ Damaged Area (Ha)</b>	<b>Luas Panen (Ha)/ Harvest Area (Ha)</b>	<b>Produksi (Kuintal) / Production (Quintal)</b>
(1)	(2)	(3)	(4)	(5)
Januari/January	–	–	–	–
Februari/February	–	–	–	–
Maret/March	–	–	–	–
April/April	–	–	–	–
Mei/May	–	–	–	–
Juni/June	–	–	–	–
Juli/July	–	–	–	–
Agustus/August	–	–	–	–
September/September	–	–	–	–
Oktober/October	–	–	–	–
November/November	–	–	–	–
Desember/December	–	–	–	–
<b>Jumlah/Total</b>	–	–	–	–

Sumber: Hasil Olah Sistem Pengolahan Data Statistik Tanaman Pangan (SIMTP) Kabupaten Magelang  
Source: Processing Results of Food Crops Statistical Data Processing System (SIMTP) Magelang Regency

**Tabel** 5.17  
**Table**

**Luas Tanam, Luas Puso, dan Luas Panen Kacang Panjang Menurut Bulan di Kecamatan Srumbung (Ha), 2023**  
**Planting Area, Damaged Area and Harvest Area of Long Beans by Month in Srumbung District (hectar), 2023**

<b>Bulan/ Month</b>	<b>Luas Tanam (Ha)/ Planting Area (Ha)</b>	<b>Luas Puso (Ha)/ Damaged Area (Ha)</b>	<b>Luas Panen (Ha)/ Harvest Area (Ha)</b>	<b>Produksi (Kuintal) / Production (Quintal)</b>
(1)	(2)	(3)	(4)	(5)
Januari/January	–	–	19	644
Februari/February	1	–	11	440
Maret/March	3	–	2	160
April/April	3	–	–	–
Mei/May	–	–	5	263
Juni/June	3	–	4	134
Juli/July	2	–	3	63
Agustus/August	4	–	3	105
September/September	4	–	5	170
Oktober/October	8	–	6	204
November/November	10	–	8	252
Desember/December	4	–	12	404
<b>Jumlah/Total</b>	<b>42</b>	<b>–</b>	<b>78</b>	<b>2.839</b>

Sumber: Hasil Olah Sistem Pengolahan Data Statistik Tanaman Pangan (SIMTP) Kabupaten Magelang  
Source: Processing Results of Food Crops Statistical Data Processing System (SIMTP) Magelang Regency



**ST 2023**  
SENSUS PERTANIAN

**BerAKHLAK**  
Berorientasi, Berkeadilan, Berkepastian, Berkeadilan, Berkeadilan  
Berorientasi, Berkeadilan, Berkepastian, Berkeadilan, Berkeadilan

# DATA

## MENCERDASKAN BANGSA

*Enlighten The Nation*



**BADAN PUSAT STATISTIK  
KABUPATEN MAGELANG**  
BPS-STATISTICS MAGELANG REGENCY

Jl. Soekarno-Hatta No. 4 Kota Mungkid 56511  
Telp./Faks. (0293) 788143 E-mail: [bps3308@bps.go.id](mailto:bps3308@bps.go.id)  
Homepage: <https://magelangkab.bps.go.id>

ISSN 2406-9922

