

ISSN: 0852-5404

Katalog BPS: 1102001.63.11.060

# KECAMATAN HALONG *Dalam Angka* 2014

<http://balangankab.bps.go.id>

**BADAN PUSAT STATISTIK KABUPATEN BALANGAN**



*KECAMATAN HALONG*  
DALAM ANGKA  
2014

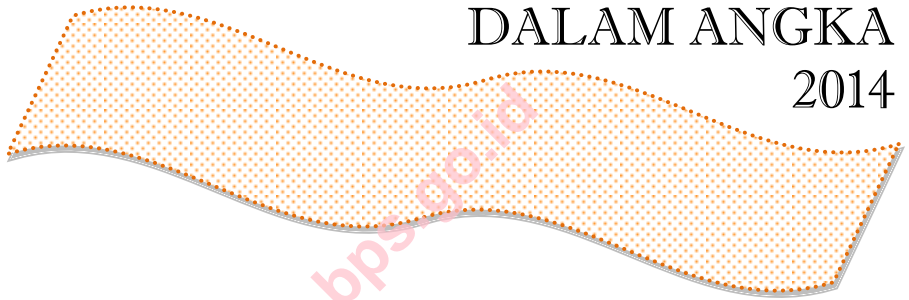

<http://balangankab.bps.go.id>

**KECAMATAN HALONG  
DALAM PETA KABUPATEN BALANGAN  
(Halong on the Balangan Map)**

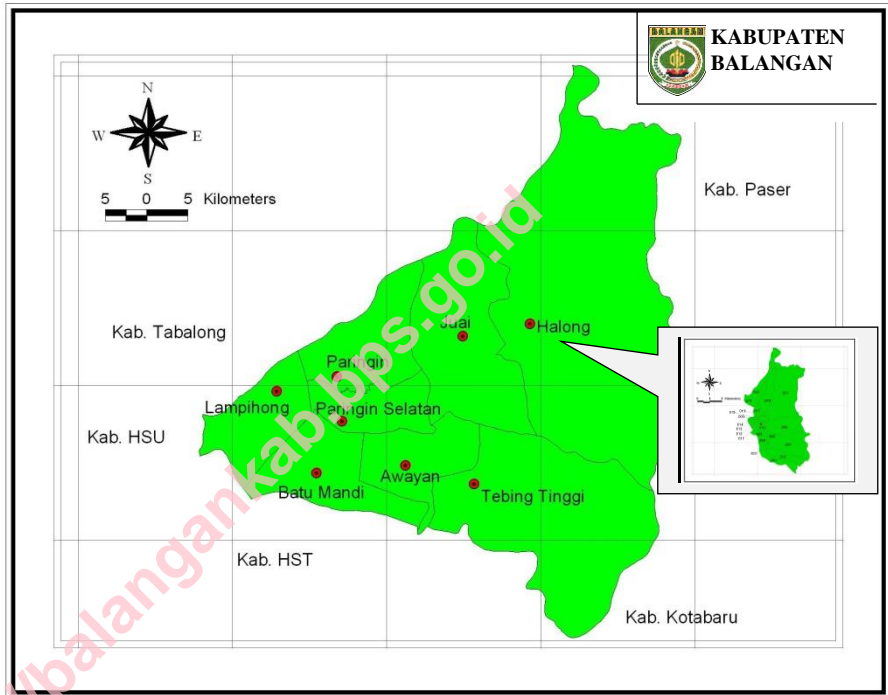

## PETA WILAYAH KECAMATAN HALONG (Map of Halong)

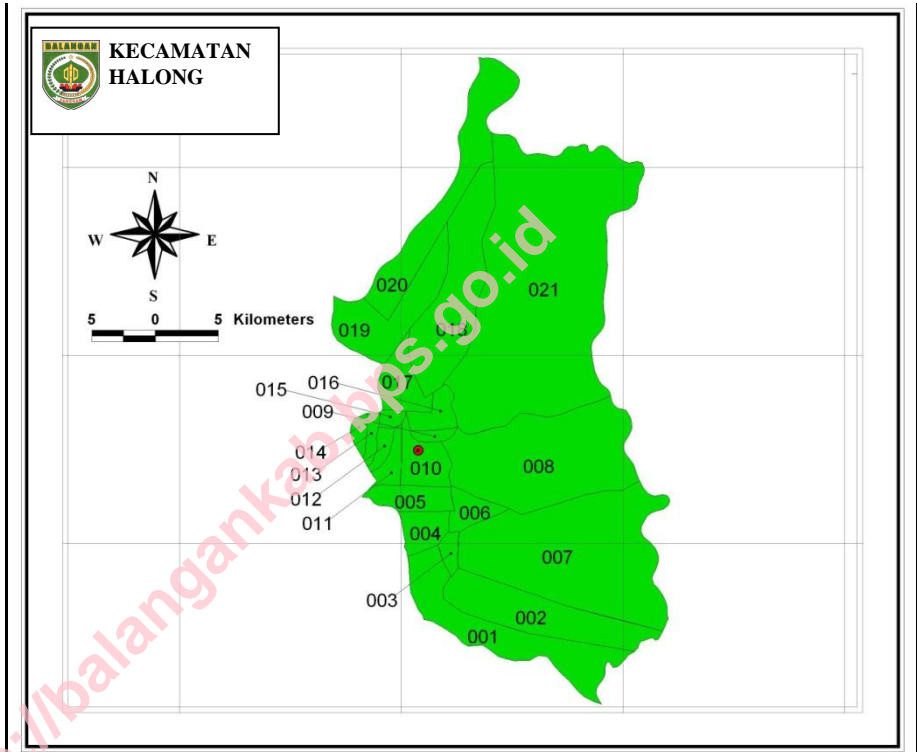

001. Binuang Santang	007. Uren	012. Baruh Panyambaran	017. Karya
002. Marajai	008. Mamantang	013. Binju	018. Puyun
003. Mauya	009. Kapul	014. Bangkal	019. Gunung Riut
004. Mantuyan	010. Halong	015. Suryatama	020. Liyu
005. Tabuan	011. Binjai Punggal	016. Ha'uwai	021. Aniungan
006. Buntu Pilanduk			022. Mamigang
			023. Padang Raya
			024. Sumber Agung

<http://balangankab.bps.go.id>



## PEMERINTAH KABUPATEN BALANGAN KECAMATAN HALONG

---

### KATA SAMBUTAN

Kami menyambut gembira dan bersyukur kepada Tuhan Yang Maha Kuasa dengan terbitnya buku "**Kecamatan Halong Dalam Angka Tahun 2014**" yang merupakan kegiatan rutin Koordinator Statistik Kecamatan Halong.

Saya berharap agar buku ini tidak hanya dapat dimanfaatkan untuk mengevaluasi hasil pembangunan, juga untuk menyusun perencanaan yang baik, sistematis, menyeluruh dan terpadu serta dapat menggambarkan berbagai hasil dan arah pembangunan yang akan diambil.

Kepada semua instansi pemerintah maupun swasta, saya minta agar senantiasa membantu kelancaran data yang diperlukan mengenai kegiatan masing-masing.

Semoga Tuhan Yang Maha Kuasa selalu memberi petunjuk serta kekuatan kepada kita dalam membangun kecamatan Halong yang kita cintai ini.

Halong, November 2014  
**Camat Halong,**

**Drs.H.M.HASBI**  
NIP.196405101993121001



## BADAN PUSAT STATISTIK KABUPATEN BALANGAN

Jl. Ahmad Yani Km 2,5 Paringin 71662

Telp. (0526) 2028202, Fax (0526) 2028201

e-mail: bps6311@gmail.com homepage: <http://balangankab.bps.go.id>

### KATA PENGANTAR

Dengan memanjatkan puji dan syukur kehadirat Allah SWT, berkat taufik dan hidayah-Nya jualah kami dapat menyusun kembali buku "**Kecamatan Halong Dalam Angka Tahun 2014**". Publikasi yang disajikan secara berkala dalam bentuk angka dan tabulasi ini merupakan rangkuman kegiatan pembangunan yang telah dilaksanakan oleh Pemerintah Daerah, masyarakat, maupun pihak swasta selama tahun 2013.

Beragam data sudah diupayakan untuk menjawab tuntutan konsumen data, walaupun begitu tidak tertutup kemungkinan masih adanya data yang belum memenuhi kebutuhan konsumen. Oleh karena itu, kami mengharapkan kritik dan saran yang konstruktif dari berbagai pihak untuk penyempurnaan publikasi yang akan datang.

Buku ini diterbitkan atas kerjasama Koordinator Statistik Kecamatan (KSK) Halong dengan Pemerintah Kecamatan Halong serta dinas/instansi yang ada di wilayah kecamatan Halong, atas bantuannya kami ucapkan terima kasih.

Akhirnya, semoga penerbitan publikasi ini mendapatkan rahmat dari Allah SWT, dan bermanfaat bagi kita semua. Amin.

Halong, November 2014  
**KSK Halong**

**Abdul Khair**  
NIP.19781228 200911 1 001

**STRUKTUR ORGANISASI BPS KABUPATEN BALANGAN**  
*ORGANIZATIONAL STRUCTURE OF BPS-STATISTICS OF BALANGAN*

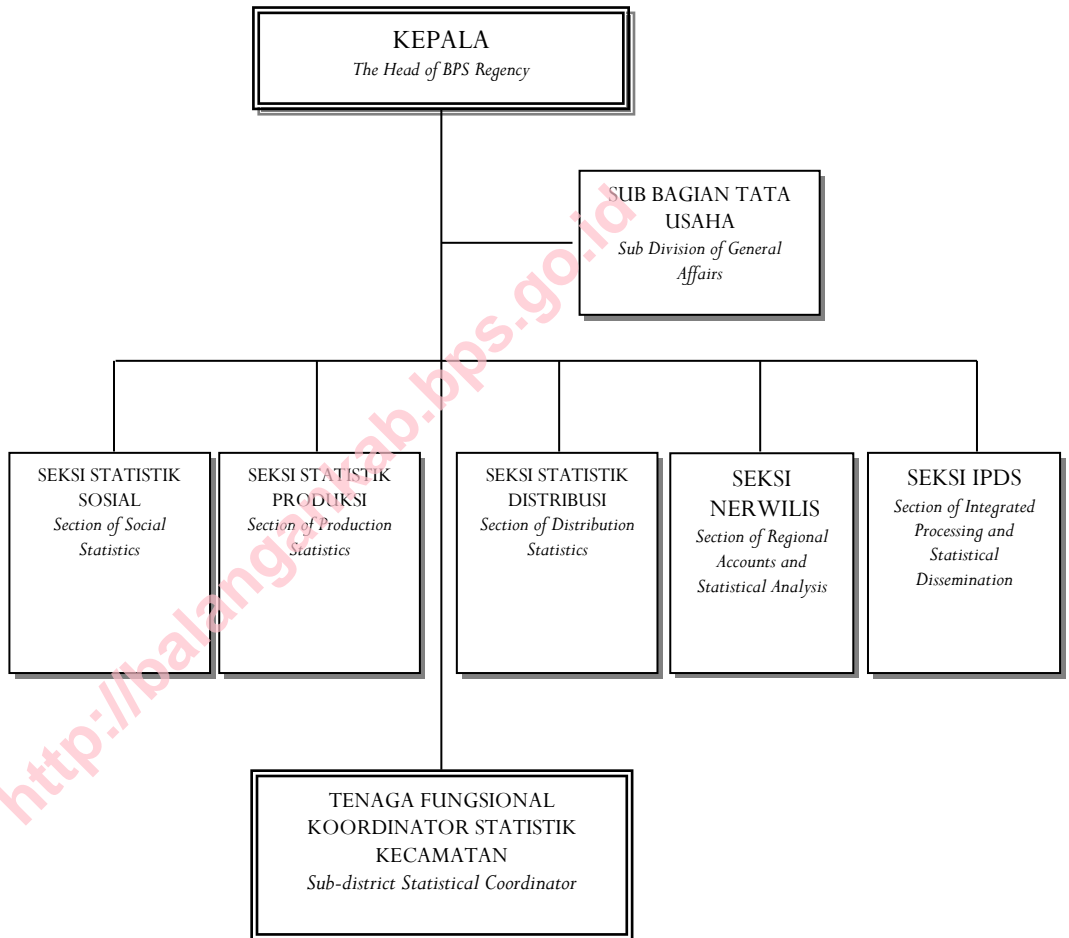



## DAFTAR ISI

	Halaman
Kecamatan Halong dalam Peta Kabupaten Balangan .....	i
Peta Wilayah Kecamatan Halong .....	ii
Kata Sambutan .....	iii
Kata Pengantar .....	iv
Struktur Organisasi BPS Kabupaten Balangan .....	v
Daftar Isi .....	vi
Penjelasan Umum .....	vii
RINGKASAN EKSEKUTIF .....	1
BAB I. GEOGRAFI .....	6
BAB II. PEMERINTAHAN .....	11
BAB III. PENDUDUK .....	13
BAB IV. SOSIAL .....	
4.1. Pendidikan .....	22
4.2. Kesehatan dan Keluarga Berencana .....	26
4.3. Agama .....	34
BAB V. PERTANIAN .....	
5.1. Tanaman Bahan Makanan .....	36
5.2. Tanaman Perkebunan .....	42
5.3. Peternakan .....	43
5.4. Perikanan .....	46
BAB VI. KOPERASI, PERTAMBANGAN, DAN ENERGI .....	
6.1. Koperasi .....	48
6.2. Pertambangan .....	49
6.3. Energi .....	50
BAB VII. PERHUBUNGAN .....	52
BAB VIII. PENDAPATAN DAERAH .....	55

## PENJELASAN UMUM

1. **Penduduk** adalah semua orang yang berdomisili di wilayah geografis RI selama 6 bulan atau lebih dan atau mereka yang berdomisili kurang dari 6 bulan tetapi bertujuan menetap.
2. **Kepadatan penduduk** adalah banyaknya penduduk per km<sup>2</sup>.
3. **Rasio Jenis Kelamin** adalah perbandingan antara banyaknya penduduk laki-laki dengan banyaknya penduduk perempuan pada suatu daerah dalam waktu tertentu. Biasanya dinyatakan dengan banyaknya penduduk laki-laki untuk 100 penduduk perempuan.
4. **Rumah Tangga** adalah seseorang atau sekelompok orang yang mendiami sebagian atau seluruh bangunan fisik/sensus, dan biasanya tinggal bersama atau makan dari satu dapur. Yang dimaksud makan dari satu dapur adalah jika pengurusan kebutuhan sehari-harinya dikelola bersama-sama menjadi satu.
5. **Luas Desa** mencakup seluruh wilayah desa/kelurahan baik yang dihuni penduduk maupun tidak. Termasuk di sini adalah tanah kering, sawah, pegunungan, rawa, kali, tanah bangunan, dan sebagainya. Pencatatan dilakukan dalam kilometer persegi dua angka dibelakang koma.
6. **Padi sawah** adalah padi yang ditanam di lahan sawah. Padi ladang adalah padi yang ditanam di tegalan/kebun/ladang atau huma.
7. **Perkebunan rakyat** adalah usaha perkebunan di luar batasan perkebunan besar. Perkebunan besar adalah usaha perkebunan yang dilakukan oleh badan usaha atau badan hukum di atas tanah negara yang mendapat izin usaha dari instansi yang berwenang.
8. **Jalan** adalah jalan dalam bentuk apapun yang terbuka untuk lalu lintas kendaraan umum.

## LETAK GEOGRAFIS GEOGRAPHICAL LOCATION

Kecamatan Halong terletak pada Koordinat 02°01'37" sampai dengan 02°35'58" Lintang Selatan dan pada 114°50'24" sampai dengan 115°50'24" Bujur Timur.

*Halong is located between 02°01'37" and 02°35'58" South Latitude, and from 114°50'24" to 115°50'24" East Longitude.*

### **Batas Wilayah/The Borders of Halong:**

- ❑ Sebelah Utara/*To the North*: Kabupaten Tabalong;
- ❑ Sebelah Timur/*To the East*: Kabupaten Paser Propinsi Kalimantan Timur dan Kabupaten Kota Baru;
- ❑ Sebelah Selatan/*To the South*: Kecamatan Tebing Tinggi;
- ❑ Sebelah Barat/*To the West*: Kecamatan Juai.

Luas Wilayah: 659,84 km<sup>2</sup>

## RINGKASAN EKSEKUTIF EXECUTIVE SUMMARY

### Keadaan Geografis

Kecamatan Halong berbatasan dengan Kabupaten Tabalong (sebelah utara), sebelah Timur Kabupaten Paser Propinsi Kalimantan Timur dan Kabupaten Kota Baru, sebelah Selatan berbatasan dengan Kecamatan Tebing Tinggi, dan sebelah Barat berbatasan dengan Kecamatan Juai.

Secara geografis Kecamatan Halong terletak pada lingkup koordinat  $2^{\circ}01'37''$  sampai dengan  $2^{\circ}35'58''$  Lintang Selatan dan  $114^{\circ}50'24''$  sampai dengan  $115^{\circ}50'24''$  Bujur Timur. Luas Wilayah Kecamatan Halong adalah yang terluas se-kabupaten Balangan, yaitu seluas  $659,84 \text{ km}^2$  atau 35 persen dari luas wilayah Balangan.

**Gambar/Figure 1**  
**Persentase Luas Wilayah Balangan Menurut Kecamatan**  
*Percentage of Balangan Area by District*

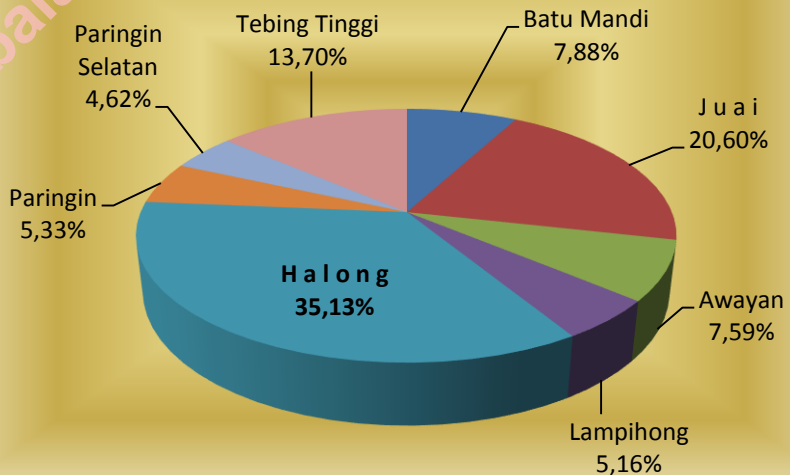

## Tata Guna Tanah

Luas wilayah Kecamatan Halong menurut kelas lereng/kemiringan dibagi dalam enam kelompok kemiringan. Kemiringan 0-2 % seluas 52.406 Ha, 2-8 % seluas 86 Ha, 8-15 % seluas 130 Ha, 15-25 % seluas 120 Ha, 25-40 % seluas 201 Ha dan >40 % seluas 12.401 Ha. Luas wilayah Kecamatan Halong menurut kelas ketinggian dari permukaan laut terbagi dalam empat kelompok, 7-25 M seluas 6.230 Ha, 25-100 M seluas 18.802 Ha, 100-500 M seluas 33.450 Ha dan ketinggian >500 M seluas 7.502 Ha.

Dari segi penggunaan tanah terlihat bahwa alang-alang seluas 3.020 Ha, kebun karet seluas 5.279 Ha, hutan rawa seluas 71.606 Ha, untuk persawahan seluas 692 Ha, Tegalan 1.616 Ha, tambang 1.750 Ha, sedangkan yang digunakan untuk perkampungan hanya seluas 646 Ha.

**Grafik/Figure 2**  
**Luas Wilayah Menurut Kelas Lereng/Kemiringan(Ha)**  
*The Total Area of District by Slope Class (ha)*

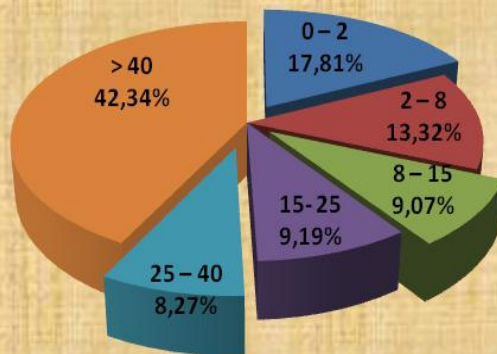

## Curah Hujan

Curah hujan di suatu tempat antara lain dipengaruhi oleh keadaan iklim dan perputaran arus udara. Oleh karena itu, jumlah curah hujan beragam menurut bulan dan letak stasiun pengamat. Di kecamatan Halong, berdasarkan Stasiun Pengamatan Juai, rata-rata curah hujan selama tahun 2013 berkisar antara 4,6 mm/hari (Juni) sampai 29,7 mm/hari (Januari) dengan jumlah hari hujan berkisar antara 4 sampai 25 hari.

## Administrasi

Kecamatan Halong terdiri dari 24 desa. Daerah yang paling luas adalah desa Aniungan mencapai 10,46 persen atau 69,00 km<sup>2</sup>, dan desa yang mempunyai luas terkecil yaitu desa Baruh Panyambaran luasnya hanya 1,53 persen atau 10,10 km<sup>2</sup>. Dari jumlah desa yang ada terbagi atas dua klasifikasi, yaitu Desa Swakarya sebanyak 13 desa dan Desa Swasembada sebanyak 11 desa. 3

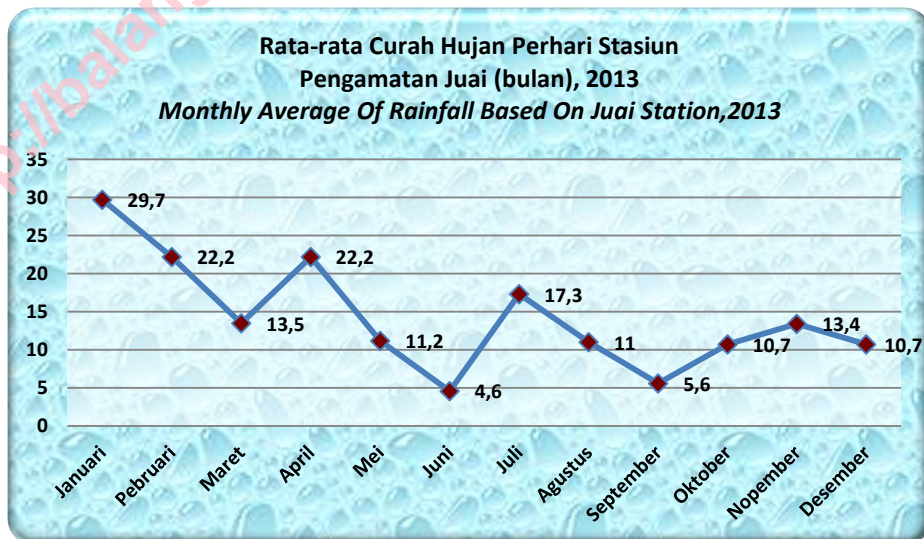

## Penduduk

Berdasarkan proyeksi penduduk, jumlah penduduk Kecamatan Halong pada pertengahan tahun 2013 adalah 19.580 orang, mencakup sebanyak 9.928 laki-laki dan 9.652 perempuan yang ada di 24 desa. Jumlah penduduk 2013 mengalami pertumbuhan sebesar 1,55 persen dibanding tahun sebelumnya.

### a. Kepadatan Penduduk

Kecamatan terluas di Kabupaten Balangan ini memiliki kepadatan penduduk (*population density*) 30 jiwa per km<sup>2</sup>, lebih rendah dibandingkan kepadatan rata-rata Kabupaten Balangan yang berkisar 63 jiwa per km<sup>2</sup>.

### b. Rasio Jenis Kelamin

Rasio Jenis Kelamin adalah perbandingan banyaknya penduduk laki-laki dengan banyak penduduk perempuan di suatu daerah dalam kurun waktu tertentu. Pada tahun 2013 rasio jenis kelamin (*sex ratio*) penduduk Halong adalah 103. Hal ini berarti jumlah penduduk laki-laki 3 persen lebih besar dari jumlah penduduk perempuan.

**Grafik/Figure 4**  
**Kepadatan Penduduk Dirinci Tiap Desa**  
**Population Density by Village, 2013**

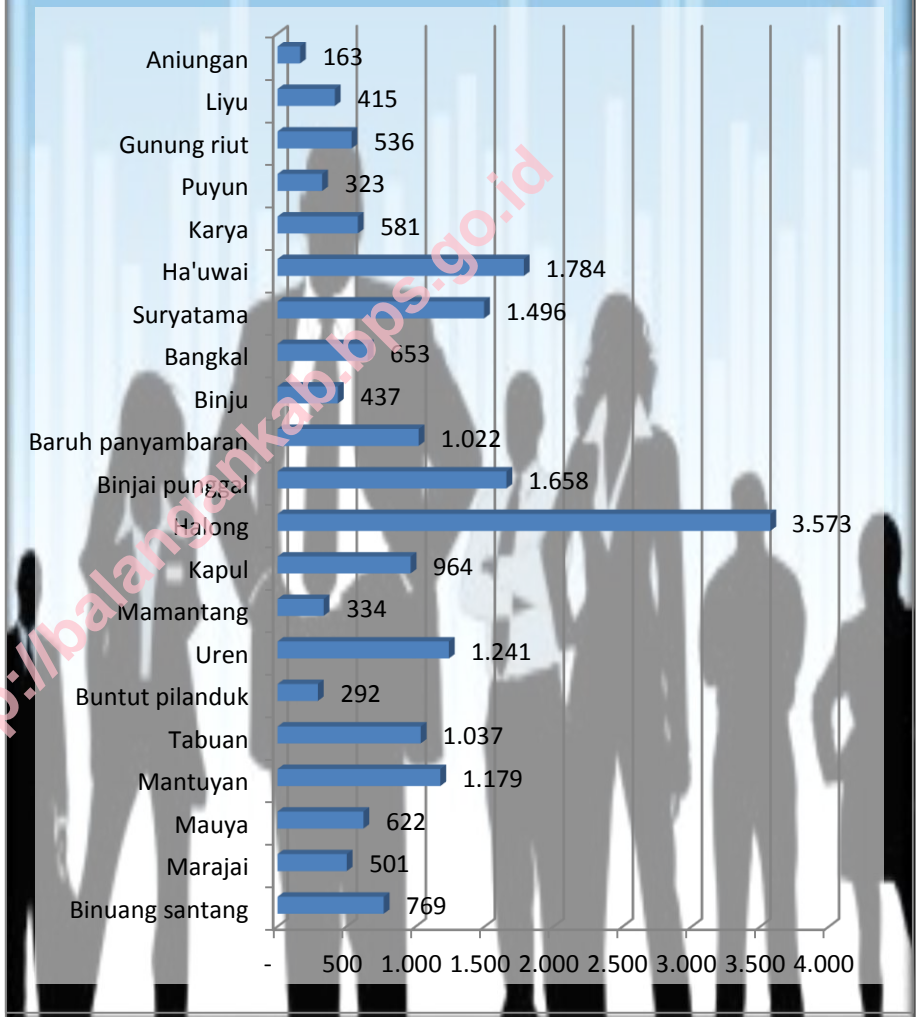



**Grafik/Figure 5**  
**Rasio Jenis Kelamin Dirinci Tiap Desa**  
**Sex Ratio by Village, 2013**

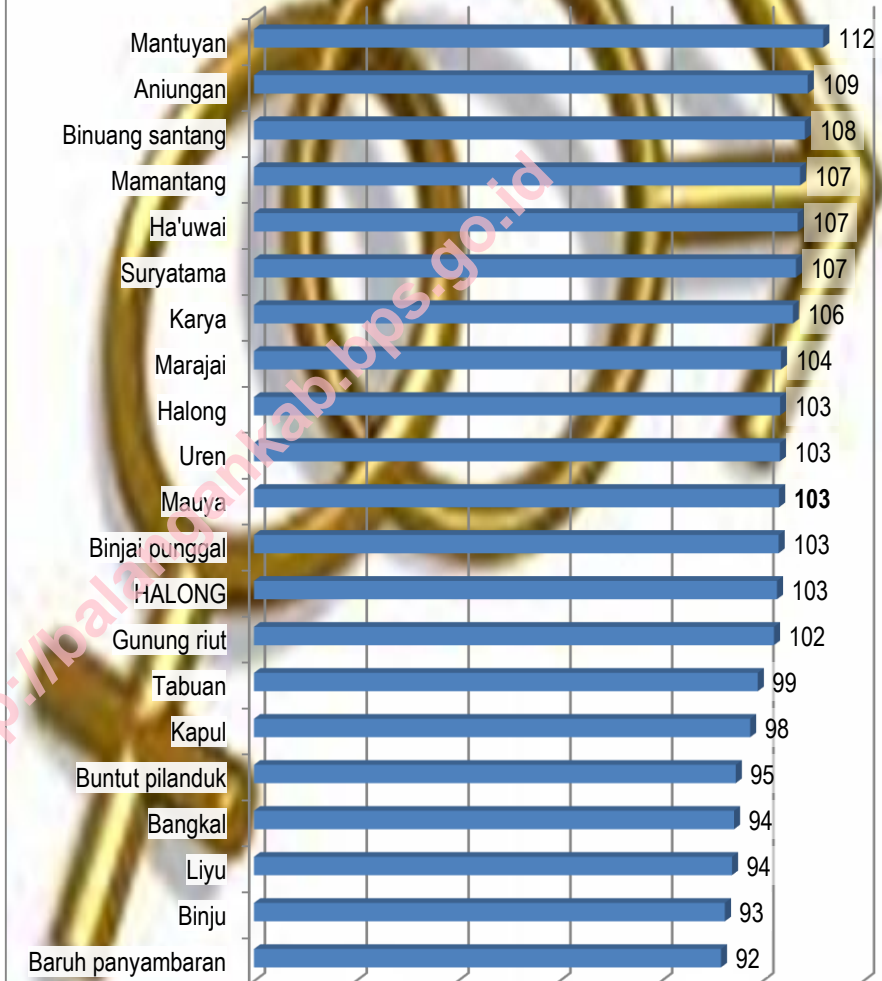

**TABEL/TABLE I.1.1**  
**LUAS WILAYAH TIAP DESA**  
*The Total Area of Halong by Village*

Kecamatan <i>District</i>	Luas Daerah (Km <sup>2</sup> ) <i>Area (Sq Km)</i>	Persentase dari Luas Kecamatan <i>Percentage</i>
(1)	(2)	(3)
01. Binuang Santang	55,16	8,36
02. Marajai	60,00	9,09
03. Mauya	21,55	3,27
04. Mantuyan	23,60	3,58
05. Tabuan	20,15	3,05
06. Buntu Pilanduk	22,70	3,44
07. Uren	66,63	10,10
08. Mamantang	63,00	9,55
09. Kapul	19,00	2,88
10. Halong	20,00	3,03
11. Binjai Punggal	20,73	3,14
12. Baruh Panyambaran	10,10	1,53
13. Binju	16,60	2,52
14. Bangkai	15,95	2,42
15. Suryatama	12,55	1,90
16. Haluwai	51,00	7,73
17. Karya	20,95	3,18
18. Puyun	20,66	3,13
19. Gunung Riut	26,00	3,94
20. Liyu	24,50	3,71
21. Aniungan	69,00	10,46
22. Mamigang	-	-
23. Padang Raya	-	-
24. Sumber Agung	-	-
<b>Halong</b>	<b>659,84</b>	<b>100,00</b>

SUMBER: BADAN PUSAT STATISTIK KABUPATEN BALANGAN  
 SOURCE: BPS - STATISTICS OF BALANGAN REGENCY

**TABEL/TABLE I.1.2**  
**LUAS WILAYAH MENURUT KELAS LERENG/KEMIRINGIN**  
**(dalam Ha)**  
*The Total Area of District by Slope Class (ha)*

Kelas Lereng/Kemiringan <i>Slope Class</i> (%)	Luas Daerah (Ha) <i>Area (ha)</i>	Persentase dari Luas Kecamatan <i>Percentage</i>
(1)	(2)	(3)
0 – 2	52 406	79,42
2 – 8	86	0,13
8 – 15	130	0,20
15- 25	120	0,18
25 – 40	201	0,30
> 40	13 041	19,76
<b>Halong</b>	<b>65 984</b>	<b>100,00</b>

SUMBER: KANTOR PERTANAHAN KABUPATEN BALANGAN  
 SOURCE: NATIONAL LAND BOARD OF BALANGAN REGENCY

**TABEL/TABLE I.1.3**  
**LUAS WILAYAH MENURUT KELAS KETINGGIAN**  
**DARI PERMUKAAN LAUT (dalam Ha)**  
*The Total Area of District by Attitude Class (ha)*

Kelas Ketinggian <i>Attitude Class (M)</i>	Luas Daerah (Ha) <i>Area (ha)</i>	Persentase dari Luas Kecamatan <i>Percentage</i>
(1)	(2)	(3)
0 – 7	-	0,00
7 – 25	6 230	9,44
25 – 100	18 802	28,49
100 - 500	33 450	50,69
> 500	7 502	11,37
<b>Halong</b>	<b>65 984</b>	<b>100,00</b>

SUMBER: KANTOR PERTANAHAN KABUPATEN BALANGAN  
 SOURCE: NATIONAL LAND BOARD OF BALANGAN REGENCY

**TABEL/TABLE 1.4**  
**LUAS PENGGUNAAN TANAH TIAP KECAMATAN**  
*The Total Area of District by Land Use*  
**TAHUN/Year 2008 \*)**

Penggunaan Tanah <i>Land Use</i>	Luas (Ha) <i>Area (ha)</i>	Persentase <i>Percentage</i>
(1)	(2)	(3)
1. Kampung	646	0,76
2. Sawah	692	0,81
3. Tegalan	1.616	1,89
4. Kebun Campuran	586	0,69
5. Kebun Karet	5.279	6,19
6. Belukar/Alang-alang	3.020	3,54
7. Hutan Rawa	71.606	83,90
8. Tambang	1.750	2,05
9. Tanah Rusak	-	0,00
10. Lain-lain	155	0,18
<b>Halong</b>	<b>85.350</b>	<b>100,00</b>

\*) Data tahun 2009 - 2013 Tidak Tersedia

SUMBER: KANTOR PERTANAHAN KABUPATEN BALANGAN

SOURCE: NATIONAL LAND BOARD OF BALANGAN REGENCY

**TABEL/TABLE I.2.1**  
**CURAH HUJAN DAN HARI HUJAN TIAP BULAN**  
**STASIUN PENGAMATAN JUAI**  
*Monthly Rainfalls and Rain Days Based on Juai Station*  
**TAHUN/Year 2013**

Bulan Month	Jumlah Curah Hujan Number of Rainfalls (mm)	Jumlah Hari Hujan Number of Rain days	Rata-rata Curah Hujan/Hari Average of Rainfall
(1)	(2)	(3)	(4)
1. Januari/January	297	10	29,7
2. Februari/February	289	13	22,2
3. Maret/March	189	14	13,5
4. April/April	200	9	22,2
5. Mei/May	112	10	11,2
6. Juni/June	37	8	4,6
7. Juli/July	121	7	17,3
8. Agustus/August	22	2	11,0
9. September/September	17	3	5,6
10. Oktober/October	43	4	10,7
11. November/November	147	11	13,4
12. Desember/December	267	25	10,7
<b>Rata-rata/Average</b>	<b>145,1</b>	<b>9,7</b>	<b>15,0</b>

SUMBER: DINAS PERTANIAN, TANAMAN PANGAN, HORTIKULTURA, PETERNAKAN, DAN PERIKANAN KABUPATEN BALANGAN  
 SOURCE: AGRICULTURE, FOOD CROPS, HORTICULTURE, ANIMAL HUSBANDRY, AND FISHERY SERVICE OF BALANGAN REGENCY

**TABEL/TABLE II.1.1**  
**NAMA-NAMA DESA MENURUT KLASIFIKASI DESA**  
**DAN KLASIFIKASI LKMD**  
*Village Classification*  
**TAHUN/Year 2013**

D e s a <i>Village</i>	Klasifikasi Desa <i>Village Classification</i>
(1)	(2)
01. Binuang Santang	Swakarya
02. Marajai	Swakarya
03. Mauya	Swakarya
04. Mantuyan	Swakarya
05. Tabuan	Swasembada
06. Buntu Pilanduk	Swakarya
07. Uren	Swasembada
08. Mamantang	Swasembada
09. Kapul	Swasembada
10. Halong	Swasembada
11. Binjai Punggal	Swasembada
12. Baruh Panyambaran	Swasembada
13. Binju	Swasembada
14. Bangkal	Swasembada
15. Suryatama	Swasembada
16. Ha'uwai	Swasembada
17. Karya	Swakarya
18. Puyun	Swakarya
19. Gunung Riut	Swakarya
20. Liyu	Swakarya
21. Aniungan	Swakarya
22. Mamigang	Swakarya
23. Padang Raya	Swakarya
24. Sumber Agung	Swakarya

SUMBER: KASI PMD KECAMATAN HALONG

**TABEL/TABLE II.1.2**  
**BANYAKNYA RUKUN TETANGGA DIRINCI TIAP DESA**  
*Number of Neighbor Group by Village*  
**TAHUN/Year 2013**

D e s a Village	Rukun Tetangga (RT)	Jumlah Kepala Rumah Tangga (KK)
(1)	(2)	(3)
01. Binuang Santang	3	353
02. Marajai	3	132
03. Mauya	3	191
04. Mantuyan	5	421
05. Tabuan	4	324
06. Buntu Pilanduk	2	121
07. Uren	13	376
08. Mamantang	3	115
09. Kapul	4	403
10. Halong	9	506
11. Binjai Punggal	5	552
12. Baruh Panyambaran	3	326
13. Binju	2	115
14. Bangkal	3	215
15. Suryatama	11	255
16. Ha'uwai	10	521
17. Karya	3	163
18. Puyun	2	111
19. Gunung Riut	4	193
20. Liyu	4	127
21. Aniungan	3	74
22. Mamigang	4	300
23. Pandang Raya	3	415
24. Sumber Agung	4	235
<b>J u m l a h/Total</b>	<b>110</b>	<b>6544</b>

SUMBER: PODES 2011



**TABEL/TABLE III.1**  
**BANYAKNYA KEPALA KELUARGA, PENDUDUK DAN RATA-RATA**  
**JIWA PER KELUARGA TIAP DESA**  
*Number of Head of Family, Population, and Average Population per Family by Village*  
**TAHUN/ Year 2013**

Desa/Kelurahan <i>Village</i>	Kepala Keluarga <i>Head of Family</i>	Jumlah penduduk <i>Population</i>	Rata-rata Jiwa/ Keluarga <i>Average Population per Family</i>
(1)	(2)	(3)	(4)
1. Binuang Santang	194	769	4
2. Marajai	162	501	3
3. Mauya	189	622	3
4. Mantuyan	177	1.179	7
5. Tabuan	146	1.037	7
6. Buntut Pilanduk	126	292	2
7. Uren	196	1.241	6
8. Mamantang	236	334	1
9. Kapul	177	964	5
10. Halong	192	3.573	19
11. Binjai Punggal	177	1.658	9
12. Baruh Panyambaran	138	1.022	7
13. Binju	145	437	3
14. Bangnkal	221	653	3
15. Suryatama	165	1.496	9
16. Ha'uwai	125	1.784	14
17. Karya	118	581	5
18. Puyun	268	323	1
19. Gunung Riut	155	536	3
20. Liyu	177	415	2
21. Aniungan	169	163	1
22. Mamigang	300	-	-
23. Padang Raya	415	-	-
24. Sumber Agung	235	-	-
<b>Halong</b>	<b>6 544</b>	<b>19.580</b>	<b>3</b>

SUMBER: LURAH/ KEPALA DESA; PROYEKSI PENDUDUK, ANGKA SEMENTARA

**TABEL/TABLE III.2**  
**LUAS WILAYAH, BANYAKNYA PENDUDUK DAN KEPADATAN PENDUDUK TIAP DESA**  
*Total Area, Number of Population, and Population Density by Village*  
**TAHUN/ Year 2013**

Desa/Kelurahan <i>Village</i>	Luas Desa (Km <sup>2</sup> ) <i>Village Area</i> (Sq Km)	Jumlah penduduk <i>Population</i>	Kepadatan Penduduk per Km <sup>2</sup> <i>Population Density</i>
(1)	(2)	(3)	(4)
1. Binuang Santang	55,16	769	14
2. Marajai	60,00	501	8
3. Mauya	21,55	622	29
4. Mantuyan	23,60	1.179	50
5. Tabuan	20,15	1.037	51
6. Buntut Pilanduk	22,70	292	13
7. Uren	36,63	1.241	19
8. Mamantang	63,00	334	5
9. Kapul	19,00	964	51
10. Halong	20,00	3.573	179
11. Binjai Punggal	20,73	1.658	80
12. Baruh Panyambaran	10,10	1.022	101
13. Binju	16,60	437	26
14. Bangkal	15,95	653	41
15. Suryatama	12,55	1.496	119
16. Ha'uwai	51,00	1.784	35
17. Karya	20,95	581	28
18. Puyun	20,66	323	16
19. Gunung Riut	26,00	536	21
20. Liyu	24,50	415	17
21. Aniungan	69,00	163	2
22. Mamigang	-	-	-
23. Padang Raya	-	-	-
24. Sumber Agung	-	-	-
<b>Halong</b>	<b>659,84</b>	<b>19.580</b>	<b>30</b>

SUMBER: PROYEKSI PENDUDUK, ANGKA SEMENTARA

**TABEL/TABLE III.3**  
**BANYAKNYA PENDUDUK MENURUT JENIS KELAMIN DIRINCI TIAP DESA**  
*Number of Population by Village and Sex*  
**TAHUN/ Year 2013**

Desa/Kelurahan <i>Village</i>	Laki-laki <i>Male</i>	Perempuan <i>Female</i>	Jumlah <i>Total</i>	Rasio Jenis Kelamin <i>Sex Ratio</i>
(1)	(2)	(3)	(4)	(5)
1. Binuang Santang	400	369	769	108
2. Marajai	255	246	501	104
3. Mauya	316	306	622	103
4. Mantuyan	623	556	1.179	112
5. Tabuan	516	521	1.037	99
6. Buntut Pilanduk	142	150	292	95
7. Uren	631	610	1.241	103
8. Mamantang	173	161	334	107
9. Kapul	476	488	964	98
10. Halong	1.817	1.756	3.573	103
11. Binjai Punggal	842	816	1.658	103
12. Baruh Panyambaran	489	533	1.022	92
13. Binju	210	227	437	93
14. Bangkal	317	336	653	94
15. Suryatama	772	724	1.496	107
16. Ha'uwai	922	862	1.784	107
17. Karya	299	282	581	106
18. Puyun	171	152	323	113
19. Gunung Riut	271	265	536	102
20. Liyu	201	214	415	94
21. Aniungan	85	78	163	109
22. Mamigang	-	-	-	-
23. Padang Raya	-	-	-	-
24. Sumber Agung	-	-	-	-
<b>Halong</b>	<b>9.928</b>	<b>9.652</b>	<b>19.580</b>	<b>103</b>

SUMBER: PROYEKSI PENDUDUK, ANGKA SEMENTARA

**TABEL/TABLE III.4**  
**JUMLAH PENDUDUK MENURUT KEWARNEGARAAN TIAP DESA**  
*Number of Population by Status of Citizens*  
**TAHUN/Year 2013**

Desa/Kelurahan <i>Village</i>	Warga Negara Indonesia <i>Indonesian</i>	Warga Negara Asing <i>Foregners</i>	Jumlah Penduduk (orang) <i>Number of Population</i>
(1)	(2)	(3)	(4)
1. Binuang Santang	769	-	769
2. Marajai	501	-	501
3. Mauya	622	-	622
4. Mantuyan	1.179	-	1.179
5. Tabuan	1.037	-	1.037
6. Buntut Pilanduk	292	-	292
7. Uren	1.241	-	1.241
8. Mamantang	334	-	334
9. Kapul	964	-	964
10. Halong	3.573	-	3.573
11. Binjai Punggal	1.658	-	1.658
12. Baruh Panyambaran	1.022	-	1.022
13. Binju	437	-	437
14. Bangkal	653	-	653
15. Suryatama	1.496	-	1.496
16. Ha'uwai	1.784	-	1.784
17. Karya	581	-	581
18. Puyun	323	-	323
19. Gunung Riut	536	-	536
20. Liyu	415	-	415
21. Aniungan	163	-	163
22. Mamigang	-	-	-
23. Padang Raya	-	-	-
24. Sumber Agung	-	-	-
<b>Halong</b>	<b>19.580</b>	<b>-</b>	<b>19.580</b>

SUMBER: PROYEKSI PENDUDUK, ANGKA SEMENTARA

**TABEL/TABLE IV.1.1**  
**BANYAKNYA SEKOLAH, GURU, DAN MURID**  
**TAMAN KANAK-KANAK SWASTA DIRINCI TIAP DESA**  
*Number of Public Kindergarten Schools, Teachers, and Pupils*  
**TAHUN/Year 2013**

Desa Village	Banyaknya/Number of		
	Sekolah Schools	Guru Teachers	Murid Pupils
(1)	(2)	(3)	(4)
01. Binuang Santang	-	-	-
02. Marajai	-	-	-
03. Mauya	-	-	-
04. Mantuyan	1	3	40
05. Tabuan	1	3	45
06. Buntu Pilanduk	-	-	-
07. Uren	-	-	-
08. Mamantang	-	-	-
09. Kapul	1	3	33
10. Halong	1	8	88
11. Binjai Funggal	2	7	90
12. Earun Panyambaran	1	1	36
13. Binju	1	4	26
14. Bangkal	1	4	18
15. Suryatama	1	1	53
16. Ha'uwai	2	8	77
17. Karya	-	-	-
18. Puyun	-	-	-
19. Gunung Riut	1	4	34
20. Liyu	-	-	-
21. Aniungan	-	-	-
22. Mamigang	-	-	-
23. Padang Raya	1	6	40
24. Sumber Agung	1	5	30
<b>J u m l a h/Total</b>	<b>15</b>	<b>57</b>	<b>610</b>

SUMBER: UPT DINAS PENDIDIKAN KECAMATAN HALONG

**TABEL/TABLE IV.1.2**  
**BANYAKNYA SEKOLAH, GURU, DAN MURID**  
**SEKOLAH DASAR NEGERI DIRINCI TIAP DESA**  
*Number of Primary Schools, Teachers, and Pupils*  
**TAHUN/Year 2013**

Desa Village	Banyaknya/Number of		
	Sekolah Schools	Guru Teachers	Murid Pupils
(1)	(2)	(3)	(4)
01. Binuang Santang	1	8	66
02. Marajai	-	-	-
03. Mauya	1	11	125
04. Mantuyan	1	9	164
05. Tabuan	1	9	146
06. Buntu Pilanduk	1	10	55
07. Uren	1	12	87
08. Mamantang	1	7	44
09. Kapul	1	9	122
10. Halong	2	20	303
11. Binjai Punggal	2	17	171
12. Baruh Panyambaran	1	9	106
13. Binju	1	8	76
14. Bangkal	1	10	62
15. Suryatama	-	-	-
16. Ha'uwai	2	16	235
17. Karya	-	-	-
18. Puyun	1	8	124
19. Gunung Riut	2	17	126
20. Liyu	-	-	-
21. Aniungan	1	6	23
22. Mamigang	-	-	-
23. Padang Raya	1	9	159
24. Sumber Agung	1	19	62
<b>J u m l a h/Total</b>	<b>23</b>	<b>214</b>	<b>2 256</b>

SUMBER: UPT DINAS PENDIDIKAN KECAMATAN HALONG

**TABEL/TABLE IV.1.3**  
**BANYAKNYA SEKOLAH, GURU, DAN MURID**  
**SLTP NEGERI DIRINCI TIAP DESA**  
*Number of Junior High Schools, Teachers, and Pupils*  
**TAHUN/Year 2013**

Desa Village	Banyaknya/Number of		
	Sekolah Schools	Guru Teachers	Murid Pupils
(1)	(2)	(3)	(4)
01. Binuang Santang	-	-	-
02. Marajai	-	-	-
03. Mauya	-	-	-
04. Mantuyan	-	-	-
05. Tabuan	1	9	42
06. Buntu Pilanduk	-	-	-
07. Uren	1	14	95
08. Mamantang	-	-	-
09. Kapul	-	-	-
10. Halong	1	14	146
11. Binjai Punggal	1	18	214
12. Baruh Panyambaran	-	-	-
13. Binju	-	-	-
14. Bangkal	-	-	-
15. Suryatama	1	12	66
16. Ha'uwai	-	-	-
17. Karya	-	-	-
18. Puyun	-	-	-
19. Gunung Riut	1	19	58
20. Liyu	-	-	-
21. Aniungan	-	-	-
22. Mamigang	-	-	-
23. Padang Raya	-	-	-
24. Sumber Agung	-	-	-
<b>J u m l a h/Total</b>	<b>6</b>	<b>86</b>	<b>621</b>

SUMBER: UPT DINAS PENDIDIKAN KECAMATAN HALONG

**TABEL/TABLE IV.1.4**  
**BANYAKNYA SEKOLAH, GURU, DAN MURID**  
**SLTA NEGERI DIRINCI TIAP DESA**  
*Number of Senior High Schools, Teachers, and Pupils*  
**TAHUN/Year 2013**

Desa Village	Banyaknya/Number of		
	Sekolah Schools	Guru Teachers	Murid Pupils
(1)	(2)	(3)	(4)
01. Binuang Santang	-	-	-
02. Marajai	-	-	-
03. Mauya	-	-	-
04. Mantuyan	-	-	-
05. Tabuan	-	-	-
06. Buntu Pilanduk	-	-	-
07. Uren	1	9	46
08. Mamantang	-	-	-
09. Kapul	-	-	-
10. Halong	1	19	108
11. Binjai Punggal	1	24	123
12. Baruh Panyambaran	-	-	-
13. Binju	-	-	-
14. Bangkal	-	-	-
15. Suryatama	-	-	-
16. Ha'uwai	-	-	-
17. Karya	-	-	-
18. Puyun	-	-	-
19. Gunung Riut	-	-	-
20. Liyu	-	-	-
21. Aniungan	-	-	-
<b>J u m l a h/Total</b>	<b>3</b>	<b>53</b>	<b>277</b>

SUMBER: UPT DINAS PENDIDIKAN KECAMATAN HALONG



**TABEL/TABLE IV.2.1**  
**BANYAKNYA RUMAH SAKIT, PUSKESMAS,**  
**DAN PUSKESMAS PEMBANTU TIAP DESA**  
*Number of Hospital, Public Helath Centres, and Public Health Sub-Centres by Village*  
**TAHUN/Year 2013**

Desa Village	Rumah Sakit Hospital	Puskesmas Public Health Centres	Puskesmas Pembantu Public Health Sub-Centres
(1)	(2)	(3)	(4)
01. Binuang Santang	-	-	-
02. Marajai	-	-	-
03. Mauya	-	-	-
04. Mantuyan	-	-	-
05. Tabuan	-	-	1
06. Buntu Pilanduk	-	-	-
07. Uren	-	1	-
08. Mamantang	-	-	-
09. Kapul	-	-	-
10. Halong	-	1	-
11. Binjai Punggal	-	-	-
12. Barun Panyambaran	-	-	-
13. Binju	-	-	1
14. Bangkal	-	-	-
15. Suryatama	-	-	1
16. Ha'uwai	-	-	1
17. Karya	-	-	-
18. Puyun	-	-	-
19. Gunung Riut	-	-	1
20. Liyu	-	-	-
21. Aniungan	-	-	-
22. Mamigang	-	-	-
23. Padang Raya	-	-	-
24. Sumber Agung	-	-	-
<b>J u m l a h/Total</b>	<b>-</b>	<b>2</b>	<b>5</b>

SUMBER: PUSKESMAS KECAMATAN HALONG

**TABEL/TABLE IV.2.2**  
**BANYAKNYA POSKESDES, BKIA, KLINIK KB,**  
**DAN POSYANDU TIAP DESA**  
**TAHUN/Year 2013**

Desa <i>Village</i>	Poskesdes	BKIA	Klinik KB	Posyandu/ PKBD
(1)	(2)	(3)	(4)	(5)
01. Binuang Santang	1	-	-	1
02. Marajai	-	-	-	1
03. Mauya	1	-	-	1
04. Mantuyan	1	-	-	2
05. Tabuan	-	-	1	1
06. Buntu Pilanduk	1	-	-	1
07. Uren	1	-	1	2
08. Mamantang	1	-	-	1
09. Kapul	1	-	-	1
10. Halong	-	-	1	4
11. Binjai Punggal	1	-	-	2
12. Baruh Panyambaran	1	-	-	1
13. Binju	-	-	-	1
14. Bangkal	1	-	-	1
15. Suryatama	-	-	-	1
16. Ha'uwai	1	-	-	1
17. Karya	-	-	-	1
18. Puyun	1	-	-	1
19. Gunung Riut	-	-	-	1
20. Liyu	1	-	-	1
21. Aniungan	-	-	-	1
22. Mamigang	-	-	-	1
23. Padang Raya	-	-	-	1
24. Sumber Agung	1	-	-	1
<b>J u m l a h/Total</b>	<b>14</b>	<b>-</b>	<b>3</b>	<b>30</b>

SUMBER: PUSKESMAS KECAMATAN HALONG

**TABEL/TABLE IV.2.3**  
**BANYAKNYA DOKTER, BIDAN, DAN DUKUN KAMPUNG DIRINCI TIAP DESA**  
*Number of Physicians, Obstetricians, and Midwives by Village*  
**TAHUN/Year 2013**

D e s a Village	Dokter Physician	Bidan Obstetrician	Dukun Kampung Midwives
(1)	(2)	(3)	(4)
01. Binuang Santang	-	-	1
02. Marajai	-	-	1
03. Mauya	-	1	1
04. Mantuyan	-	1	1
05. Tabuan	-	1	1
06. Buntu Pilanduk	-	-	1
07. Uren	1	1	1
08. Mamantang	-	1	1
09. Kapul	-	1	1
10. Halong	1	1	1
11. Binjai Punggal	-	1	1
12. Baruh Panyambaran	-	1	1
13. Binju	-	1	1
14. Bangkal	-	1	1
15. Suryatama	-	1	1
16. Ha'uwai	-	1	1
17. Karya	-	1	1
18. Puyun	-	-	1
19. Gunung Riut	-	1	1
20. Liyu	-	1	1
21. Aniungan	-	-	1
22. Mamigang	-	-	1
23. Padang Raya	-	-	1
24. Sumber Agung	-	1	1
<b>J u m l a h/Total</b>	<b>2</b>	<b>17</b>	<b>24</b>

SUMBER: PUSKESMAS KECAMATAN HALONG

**TABEL/TABLE IV.2.4**  
**BANYAKNYA FASILITAS DAN TENAGA KELUARGA BERENCANA**  
*Number of Family Planning Facilities and Personnel*  
**TAHUN/Year 2013**

Fasilitas dan Tenaga KB <i>Family Planning Facilities and Personnel</i> (1)	Banyaknya Akseptor KB <i>Number of New Active Acceptor</i> (2)
1. Klinik KB	3
2. Pos KB/Sub PKBD	42
3. Petugas KB	
✓ PPLKB	-
✓ PLKB/PKB	2
✓ PKBD	21

SUMBER: PLKB KECAMATAN HALONG

**TABEL/TABLE IV.2.5**  
**BANYAKNYA AKSEPTOR KB DIRINCI TIAP DESA**  
*Number of Active Acceptor by Village*  
**TAHUN/Year 2013**

Desa Village	Banyaknya Akseptor KB
(1)	(2)
01. Binuang Santang	85
02. Marajai	58
03. Mauya	88
04. Mantuyan	232
05. Tabuan	182
06. Buntu Pilanduk	54
07. Uren	141
08. Mamantang	36
09. Kapul	130
10. Halong	335
11. Binjai Punggal	245
12. Baruh Panyambaran	129
13. Binju	69
14. Bangkal	120
15. Suryatama	141
16. Ha uwai	322
17. Karya	93
18. Puyun	63
19. Gunung Riut	97
20. Liyu	60
21. Aniungan	30
22. Mamigang	87
23. Padang Raya	305
24. Sumber Agung	160
<b>J u m l a h/Total</b>	<b>3 265</b>

SUMBER: PLKB KECAMATAN HALONG

**TABEL/TABLE IV.2.6**  
**BANYAKNYA AKSEPTOR KB BARU MENURUT PEMAKAIAN**  
**JENIS ALAT KONTRASEPSI**  
*Number of New Active Acceptor by Kind of Contraception*  
**TAHUN/Year 2013**

Jenis Alat Kontrasepsi <i>Contraception Tools</i>	Banyaknya Akseptor KB <i>Number of New Active Acceptor</i>
(1)	(2)
1. IUD	2
2. Pil	174
3. Kondom	71
4. Suntikan	198
5. Implant	31
6. OV	2
7. OW	–
8. Lainnya	–
<b>J u m l a h/Total</b>	<b>478</b>

SUMBER: PLKB KECAMATAN HALONG

**TABEL/TABLE IV.2.7**  
**BANYAKNYA KEPALA KELUARGA MENURUT TINGKAT SEJAHTERA**  
*Number of Family Head by Prosperous Level*  
**TAHUN/Year 2012**

Tingkat Sejahtera <i>Prosperous Level</i>	Banyaknya Kepala Keluarga <i>Number of Family Head</i>
(1)	(2)
1. Pra Sejahtera	622
2. Sejahtera I	2 088
3. Sejahtera II	3 057
4. Sejahtera III	145
5. Sejahtera Plus	3
<b>J u m l a h/Total</b>	<b>5 915</b>

SUMBER: PLKB KECAMATAN HALONG

**TABEL/TABLE IV.2.8**  
**BANYAKNYA ORGANISASI KARANG TARUNA**  
**MENURUT KRITERIA**  
**TAHUN/Year 2012**

Kriteria Karang Taruna <i>Criteria</i>	Banyaknya <i>Total</i>
(1)	(2)
1. Tumbuh	12
2. Berkembang	5
3. Maju	1
4. Percontohan	-
<b>J u m l a h / Total</b>	<b>18</b>

SUMBER: PLKB KECAMATAN HALONG



**TABEL/TABLE IV.3.1**  
**BANYAKNYA NIKAH, TALAK, CERAI, DAN RUJUK**  
**DIRINCI TIAP DESA**  
*Number of Marriages, Divorces, Separations, and Reconciliations*  
**TAHUN/Year 2013**

Desa <i>Village</i>	Nikah <i>Marriages</i>	Cerai Talak <i>Divorces</i>	Cerai Gugat <i>Separations</i>	Rujuk <i>Reconciliations</i>
(1)	(2)	(3)	(4)	(5)
01. Binuang Santang	1	-	-	-
02. Marajai	-	-	-	-
03. Mauya	5	-	-	-
04. Mantuyan	7	-	-	-
05. Tabuan	7	-	-	-
06. Buntu Pilanduk	-	-	-	-
07. Uren	2	-	-	-
08. Mamantang	-	-	-	-
09. Kapul	-	-	-	-
10. Halong	37	-	-	-
11. Binjai Punggal	18	-	-	-
12. Baruh Panyambaran	9	-	-	-
13. Binju	5	-	-	-
14. Bangkal	11	-	-	-
15. Suryatama	13	-	-	-
16. Hatuwai	11	-	-	-
17. Kaya	8	-	-	-
18. Puyun	4	-	-	-
19. Gunung Riut	3	-	-	-
20. Liyu	2	-	-	-
21. Aniungan	-	-	-	-
22. Mamigang	-	-	-	-
23. Padang Raya	-	-	-	-
24. Sumber Agung	-	-	-	-
<b>J u m l a h/Total</b>	<b>143</b>	<b>-</b>	<b>-</b>	<b>-</b>

SUMBER: KEMENTERIAN AGAMA KABUPATEN BALANGAN  
 SOURCE: RELIGIOUS AFFAIRS MINISTRY OF BALANGAN

**TABEL/TABLE IV.3.2**  
**BANYAKNYA TEMPAT PERIBADATAN TIAP DESA**  
*Number of Worship Place by District*  
**TAHUN/Year 2013**

Desa	Mesjid	Langgar	Gereja	Pura	Wihara
(1)	(2)	(3)	(4)	(5)	(6)
01. Binuang Santang	1	-	-	-	-
02. Marajai	-	-	-	-	-
03. Mauya	1	-	1	-	1
04. Mantuyan	1	4	-	-	-
05. Tabuan	1	1	1	-	1
06. Buntu Pilanduk	-	1	-	-	-
07. Uren	1	1	1	-	1
08. Mamantang	1	1	-	-	-
09. Kapul	-	-	3	-	1
10. Halong	1	5	-	-	-
11. Binjai Punggai	2	5	-	-	-
12. Baruh Panyambaran	1	2	-	-	-
13. Binju	-	2	-	-	-
14. Bangkal	1	2	-	-	-
15. Suryatama	2	4	-	-	-
16. Ha uwai	2	6	-	-	-
17. Karya	-	3	-	-	-
18. Puyun	1	-	-	-	-
19. Gunung Riut	1	1	1	-	-
20. Liyu	-	1	-	1	-
21. Aniungan	-	-	-	-	1
22. Mamigang	-	-	1	-	-
23. Padang Raya	1	4	-	-	-
24. Sumber Agung	1	7	-	-	-
<b>J u m l a h/Total</b>	<b>19</b>	<b>50</b>	<b>8</b>	<b>1</b>	<b>5</b>

SUMBER: KEMENTERIAN AGAMA KABUPATEN BALANGAN  
 SOURCE: RELIGIOUS AFFAIRS MINISTRY OF BALANGAN

**TABEL/TABLE V.1.1**  
**LUAS WILAYAH KECAMATAN HALONG**  
**MENURUT JENIS PENGGUNAAN TANAH**  
*The Total Area of Halong by Land Utilization*  
**TAHUN/Year 2013**

Jenis Penggunaan Lahan <i>Land Utilization</i>	Luas (Ha) <i>Area (ha)</i>
(1)	(2)
1. Lahan Pertanian	
a. Lahan Sawah	4 332
b. Lahan Bukan Sawah	27 194
2. Lahan Bukan Pertanian	34 460
<b>J u m l a h/Total</b>	<b>65 986</b>

SUMBER: DINAS PERTANIAN, TANAMAN PANGAN, HORTIKULTURA, PETERNAKAN, DAN PERIKANAN KABUPATEN BALANGAN  
 SOURCE: AGRICULTURE, FOOD CROPS, HORTICULTURE, ANIMAL HUSBANDRY, AND FISHERY SERVICE OF BALANGAN REGENCY

**TABEL/TABLE V.1.2**  
**LUAS LAHAN SAWAH MENURUT JENIS PENGGUNAAN**  
*Wetland Area by Land Utilization*  
**TAHUN/Year 2013**

Jenis Penggunaan Lahan <i>Land Utilization</i>	Luas (Ha) <i>Area (Ha)</i>
(1)	(2)
1. Irigasi Teknis	-
2. Irigasi Setengah Teknis	-
3. Irigasi Sederhana/PU	-
4. Irigasi Desa/Non PU	200
5. Tadah Hujan	4 132
6. Pasang Surut	-
7. Lebak	-
8. Lainnya (polder, rembesan, dll)	-
<b>J u m l a h/Total</b>	<b>4 332</b>

SUMBER: DINAS PERTANIAN, TANAMAN PANGAN, HORTIKULTURA, PETERNAKAN, DAN PERIKANAN KABUPATEN BALANGAN  
 SOURCE: AGRICULTURE, FOOD CROPS, HORTICULTURE, ANIMAL HUSBANDRY, AND FISHERY SERVICE OF BALANGAN REGENCY

**TABEL/TABLE V.1.3**  
**LUAS LAHAN SAWAH MENURUT PENGUSAHAAN**  
*Wetland Area by Land Working*  
**TAHUN/Year 2013**

Pengusahaan Lahan <i>Land Working</i>	Luas (Ha) <i>Area (Ha)</i>
(1)	(2)
1. Ditanami Padi Satu Kali	3 518
2. Ditanami Padi Dua kali atau lebih	-
3. Sementara Tidak Diusahakan	3 446
<b>J u m l a h/Total</b>	<b>6 964</b>

SUMBER: DINAS PERTANIAN, TANAMAN PANGAN, HORTIKULTURA, PETERNAKAN, DAN PERIKANAN KABUPATEN BALANGAN  
 SOURCE: AGRICULTURE, FOOD CROPS, HORTICULTURE, ANIMAL HUSBANDRY, AND FISHERY SERVICE OF BALANGAN REGENCY

**TABEL/TABLE V.1.4**  
**LUAS LAHAN PERTANIAN BUKAN SAWAH DAN LAHAN BUKAN PERTANIAN**  
**MENURUT JENIS PENGGUNAAN**  
*Dryland Area by Land Utilization*  
**TAHUN/Year 2013**

Jenis Penggunaan Tanah <i>Land Utilization</i>	Luas (Ha) <i>Area (Ha)</i>
(1)	(2)
1. Lahan Pertanian Bukan Sawah	<b><u>27 197</u></b>
a. Tegal/kebun	1 532
b. Ladang/huma	3 297
c. Perkebunan	10 108
d. Ditanami pohon/hutan rakyat	3 140
e. Tambak	-
f. Kolam/tebat/empang	3
g. Padang penggembalaan/rumput	350
h. Sementara tidak diusahakan	3 446
i. Lainnya (pekarangan yang ditanami tanaman pertanian, dll)	5 321
2. Lahan Bukan Pertanian	<b><u>34 457</u></b>
a. Rumah, bangunan dan halaman sekitarnya	905
b. Hutan negara	30 841
c. Rawa-rawa (tidak ditanami)	-
d. Lainnya (jalan, sungai, danau, lahan tandus, dll)	2 711
<b>J u m l a h/Total</b>	<b>61 654</b>

SUMBER: DINAS PERTANIAN, TANAMAN PANGAN, HORTIKULTURA, PETERNAKAN, DAN PERIKANAN KABUPATEN BALANGAN  
 SOURCE: AGRICULTURE, FOOD CROPS, HORTICULTURE, ANIMAL HUSBANDRY, AND FISHERY SERVICE OF BALANGAN REGENCY

**TABEL/TABLE V.1.5**  
**LUAS TANAM, RUSAK, PANEN DAN PRODUKSI**  
**TANAMAN PADI DAN PALAWIJA**  
*Planted and Harvested Area, Production, and Yield Rate of Paddy and Second Crops*  
**TAHUN/Year 2013**

Jenis Tanaman <i>Crops</i>	Tanam <i>Planted</i> (Ha)	Rusak <i>Damaged</i> (Ha)	Panen <i>Harvest</i> (Ha)	Produksi <i>Production</i> (Ton)
(1)	(2)	(3)	(4)	(5)
1. Padi Sawah	1 161	-	1 161	5 043,34
2. Padi Ladang	1 500	-	1 500	4 477,50
3. Jagung	44	-	40	140,20
4. Ubi Kayu	16	-	16	224,32
5. Ubi Jalar	14	-	12	154,15
6. Kacang Tanah	14	-	14	17,48
7. Kacang Kedele	63	-	63	82,21
8. Kacang Hijau	4	-	4	4,42

SUMBER: DINAS PERTANIAN, TANAMAN PANGAN, HORTIKULTURA, PETERNAKAN, DAN PERIKANAN KABUPATEN BALANGAN  
 SOURCE: AGRICULTURE, FOOD CROPS, HORTICULTURE, ANIMAL HUSBANDRY, AND FISHERY SERVICE OF BALANGAN REGENCY

**TABEL/TABLE V.1.6**  
**LUAS TANAM PADI MENURUT JENIS VARIETASNYA**  
*Planted Area of Paddy by Kind of Variety*  
**TAHUN/Year 2013**

Jenis Varietas <i>Kind of Variety</i>	Luas Tanam <i>Planted Area</i> (Ha)
(1)	(2)
1. PB 42	356
2. IR 64	-
3. Ciherang	293
4. Mekongga	198
5. Btg Piaman	-
6. Situbagendit	271
<b>J u m l a h/Total</b>	<b>1 118</b>

SUMBER: DINAS PERTANIAN, TANAMAN PANGAN, HORTIKULTURA, PETERNAKAN, DAN PERIKANAN KABUPATEN BALANGAN  
 SOURCE: AGRICULTURE, FOOD CROPS, HORTICULTURE, ANIMAL HUSBANDRY, AND FISHERY SERVICE OF BALANGAN REGENCY



**TABEL/TABLE V.2.1**  
**LUAS TANAM DAN PRODUKSI TANAMAN PERKEBUNAN**  
**MENURUT JENISNYA**  
*Planted Area and Production of Smallholders Estate by Type of Crops*  
**TAHUN/Year 2013**

Jenis Tanaman <i>Crops</i>	Luas Tanaman / <i>Crops Area</i> (Ha)			Produksi <i>Production</i> (Ton)
	Muda <i>Unripe</i>	Tanaman Mengha- silkan <i>Produced</i>	Tanaman rusak <i>Damaged</i>	
(1)	(2)	(3)		
1. Karet	1 995	2 667	235	2 867
2. Kelapa	15	42	4	27
3. Kopi	11	32	23	3
4. Lada	-	3	1	0,009
5. Cengkeh	-	-	-	-
6. Kapuk	-	2	2	0,03
7. Kemiri	8	9	3	4
8. Pinang	-	2	1	0,03
9. Aren / Enau	15	21	9	25
10. Jahe	-	-	-	-
11. Kapulaga	-	-	-	-
12. Kelapa Hibrida	-	-	-	-
13. Sagu	6	11	4	16,5
14. Kaka o	-	-	-	-
15. Kelapa Sawit	-	39	-	117
16. Purun	-	1	1	-

SUMBER: DINAS PERTANIAN, TANAMAN PANGAN, HORTIKULTURA, PETERNAKAN, DAN PERIKANAN KABUPATEN BALANGAN  
 SOURCE: AGRICULTURE, FOOD CROPS, HORTICULTURE, ANIMAL HUSBANDRY, AND FISHERY SERVICE OF BALANGAN REGENCY

**TABEL/TABLE V.3.1**  
**BANYAKNYA TERNAK BESAR, TERNAK KECIL DAN TERNAK UNGGAS**  
**KECAMATAN HALONG**  
*Population of Large Livestock, Small Livestock and Poultry Halong*  
**TAHUN/Year 2013**

Jenis <i>Type</i> (1)	Jumlah <i>Total</i> (3)
Kuda	-
Sapi	77
Kerbau	9
Kambing	314
Domba	-
Babi	87
Ayam Ras	3 090
Ayam Buras	2 213
Itik	310
<b>Jumlah</b>	<b>6 100</b>

SUMBER: DINAS PERTANIAN, TANAMAN PANGAN, HORTIKULTURA, PETERNAKAN, DAN PERIKANAN KABUPATEN BALANGAN  
 SOURCE: AGRICULTURE, FOOD CROPS, HORTICULTURE, ANIMAL HUSBANDRY, AND FISHERY SERVICE OF BALANGAN REGENCY

**TABEL/TABLE V.4.1**  
**BANYAKNYA PRODUKSI IKAN DARAT**  
*Production of Inland Fishery*  
**TAHUN/Year2013**

Jenis Produksi	Produksi (Ton)
(1)	(2)
1. Hasil Budidaya	20,8
2. Hasil Penangkapan	111,6
<b>J u m l a h/Total</b>	<b>132,4</b>

SUMBER: DINAS PERTANIAN, TANAMAN PANGAN, HORTIKULTURA, PETERNAKAN, DAN PERIKANAN KABUPATEN BALANGAN  
 SOURCE: AGRICULTURE, FOOD CROPS, HORTICULTURE, ANIMAL HUSBANDRY, AND FISHERY SERVICE OF BALANGAN REGENCY

**TABEL/TABLEV.4.2**  
**TEMPAT BUDIDAYA PERIKANAN**  
*Fish Cultured Areas*  
**TAHUN/Year2013**

Tempat Budidaya <i>Cultured Place</i>	Jumlah	Luas Area (m <sup>2</sup> )
(1)		(3)
1. Kolam	165	4 392
2. Kolam Terpal	-	-
3. Keramba	-	-
4. Jala Apung	-	-
5. Fispen	-	-
<b>J u m l a h/Total</b>		<b>4 392</b>

SUMBER: DINAS PERTANIAN, TANAMAN PANGAN, HORTIKULTURA, PETERNAKAN, DAN PERIKANAN KABUPATEN BALANGAN  
 SOURCE: AGRICULTURE, FOOD CROPS, HORTICULTURE, ANIMAL HUSBANDRY, AND FISHERY SERVICE OF BALANGAN REGENCY

**TABEL/TABLE VI.1.1**  
**BANYAKNYA KUD DAN NON KUD,**  
**ANGGOTANYA, SERTA JUMLAH SIMPANAN**  
**TAHUN/Year 2013**

Jenis Koperasi <i>Type of Cooperatives</i>	Jumlah <i>Total</i>	Anggota <i>Members</i>
(1)	(2)	(2)
1. Koperasi Unit Desa (KUD)	3	310
2. Non Koperasi Unit Desa (Non KUD)	7	664

SUMBER: DINAS PERINDUSTRIAN, PERDAGANGAN, DAN KOPERASI KABUPATEN BALANGAN  
 SOURCE: INDUSTRY, TRADING, AND COOPERATIVE SERVICE OF BALANGAN REGENCY

**TABEL/TABLE VI.2.1**  
**LUAS FORMASI GEOLOGI KECAMATAN HALONG**  
*Total Area of Geological Formation of Halong*

Formasi Geologi <i>Geological Formation</i>	Luas <i>Area (Ha)</i>
(1)	(2)
1. Formasi Dahor	3 100
2. Formasi Warukin	5 480
3. Formasi Beraí	5 970
4. Formasi Tanjung	12 690
5. Formasi Pitap	38 530
6. Anggota Haruyan Formasi Pitap	3 870
7. Aluvial	-
8. Granodiorit	-
9. Granit Batang Alai	-
10. Olistolit	-
11. Batuan Ultrabasa	-
<b>J u m l a h/Total</b>	<b>69 640</b>

SUMBER: DINAS PERTAMBANGAN DAN ENERGI KABUPATEN BALANGAN  
 SOURCE: MINING AND ENERGY SERVICE OF BALANGAN REGENCY

**TABEL/TABLE VI.3.1**  
**BANYAKNYA SAMBUNGAN LANGGANAN AIR MINUM**  
**MENURUT JENIS SAMBUNGAN**  
*Total of Sanitary Water Costumer Connection by Kind Connection*  
**TAHUN/Year 2013**

Jenis Sambungan <i>Kind of Connection</i>	Banyaknya <i>Total</i>
(1)	(2)
1. Sambungan Aktif/ <i>Active</i>	
- Langsung	507
- Tidak Langsung	12
2. Sambungan Tidak Aktif/ <i>Inactive</i>	
- Langsung	-
- Tidak Langsung	17
<b>J u m l a h/Total</b>	<b>536</b>

SUMBER: PDAM KABUPATEN BALANGAN

SOURCE: REGIONAL WATER SUPPLY ENTERPRISE OF BALANGAN REGENCY

**TABEL/TABLE VI.3.2**  
**BANYAKNYA PELANGGAN AIR MINUM, PRODUKSI TERJUAL,**  
**DAN NILAI PRODUKSI MENURUT JENIS KONSUMEN**  
*Sanitary Water Customers, Sold, and Production Value by Kind of Consumers*  
**TAHUN/Year 2013**

Jenis Pelanggan <i>Kind of Customers</i>	Jumlah Pelanggan <i>Total of Customers</i>	Produksi Terjual <i>Sold (M<sup>3</sup>)</i>	Nilai Terjual <i>Value (Rp)</i>
(1)	(2)	(3)	(4)
1. Non Niaga	493	93 312	295 415,84
2. Niaga Umum	-	-	-
3. Niaga Khusus	-	-	-
4. Sosial Umum	12	3 539	10 085,44
5. Sosial Khusus	27	8 908	26 724,72
<b>J u m l a h/Total</b>	<b>532</b>	<b>83 267</b>	<b>332 226,0</b>

SUMBER: PDAM KABUPATEN BALANGAN

SOURCE: REGIONAL WATER SUPPLY ENTERPRISE OF BALANGAN REGENCY



**TABEL/TABLE VII.1**  
**PANJANG JALAN MENURUT JENIS PERMUKAAN,**  
**KONDISI JALAN, DAN KELAS JALAN**  
*Length of Roads by Type of Surface, Condition, and Class*  
**TAHUN/Year 2013\***

Jenis Permukaan, Kondisi, dan Kelas Jalan <i>Type of Surface, Condition, and Class</i>	Panjang Jalan (km) <i>Length</i>
(1)	(2)
<b><u>Jenis Permukaan/Type of Surface</u></b>	
1. Aspal	31,157
2. Kerikil	76,069
3. Tanah	47,185
4. Tidak Dirinci	-
<u>Jumlah/Total</u>	<u>154,411</u>
<b><u>Kondisi Jalan/Condition</u></b>	
1. Baik	15,196
2. Sedang	-
3. Rusak	102,157
4. Rusak Berat	37,058
<u>Jumlah/Total</u>	<u>154,411</u>
<b><u>Kelas Jalan/Class</u></b>	
1. Kelas I	-
2. Kelas II	-
3. Kelas IIIA	-
4. Kelas IIIB	-
5. Kelas IIIC	154,411
6. Kelas IV	-
7. Kelas V	-
8. Kelas Tidak Dirinci	-
<u>Jumlah/Total</u>	<u>154,411</u>

SUMBER: DINAS PEKERJAAN UMUM KABUPATEN BALANGAN

**TABEL/TABLE VII.1.3**  
**BANYAKNYA KENDARAAN BERMOTOR**  
**YANG TERDAPAT DI TIAP DESA**  
**TAHUN/Year 2013**

Desa Village (1)	Kendaraan Bermotor		
	Roda 4 (2)	Roda 3 (3)	Roda 2 (4)
01. Binuang Santang	3	-	165
02. Marajai	-	-	97
03. Mauya	8	-	146
04. Mantuyan	12	-	235
05. Tabuan	15	-	120
06. Buntu Pilanduk	7	-	96
07. Uren	7	-	117
08. Mamantang	4	-	63
09. Kapul	50	-	168
10. Halong	61	-	297
11. Binjai Punggal	19	-	153
12. Baruh Panyambaran	17	-	172
13. Binju	9	-	130
14. Bangkal	15	-	180
15. Suryatama	22	-	243
16. Ha'uwai	20	-	230
17. Karya	11	-	97
18. Puyun	5	-	86
19. Gunung Riut	18	-	125
20. Liyu	7	-	110
21. Aniungan	-	-	56
22. Mamigang	10	-	113
23. Padang Raya	9	-	120
24. Sumber Agung	8	-	116
<b>J u m l a h/Total</b>	<b>337</b>	<b>-</b>	<b>3,435</b>

SUMBER: KEPALA DESA

**TABEL/TABLE VII.1.4**  
**BANYAKNYA KENDARAAN TIDAK BERMOTOR**  
**YANG TERDAPAT DI TIAP DESA**  
**TAHUN/Year 2013**

Desa <i>Village</i>	Becak <i>Handicap</i>	Sepeda <i>Bike</i>	Gerobak
(1)	(2)	(3)	(4)
01. Binuang Santang	-	20	-
02. Marajai	-	19	-
03. Mauya	-	31	-
04. Mantuyan	-	35	-
05. Tabuan	-	56	-
06. Buntu Pilanduk	-	28	-
07. Uren	-	31	-
08. Mamantang	-	38	-
09. Kapul	-	59	-
10. Halong	-	85	-
11. Binjai Punggal	-	88	-
12. Baruh Panyambaran	-	66	-
13. Binju	-	36	-
14. Bangkal	-	25	-
15. Suryatama	-	56	-
16. Ha'uwai	-	57	-
17. Karya	-	40	-
18. Puyun	-	24	-
19. Gunung Riut	-	33	-
20. Liyu	-	31	-
21. Aniungan	-	30	-
22. Mamigang	-	17	-
23. Padang Raya	-	37	-
24. Sumber Agung	-	22	-
<b>J u m l a h / Total</b>	-	<b>964</b>	-

SUMBER: KEPALA DESA

**TABEL/TABLE VIII.1**  
**REALISASI PENDAPATAN ASLI DAERAH**  
**KECAMATAN HALONG**  
*Number of Regional Revenues of Halong by Kind of Revenues*  
**TAHUN/Year 2013**

Jenis Pendapatan <i>Type of Revenue</i>	Jumlah / <i>Total</i> (Rp)	
	Anggaran <i>Budget</i>	Realisasi <i>Realization</i>
(1)	(2)	(3)
1. Pajak Reklame	-	-
2. Pajak Pengambilan Bahan Galian Golongan C	-	-
3. Retribusi Pelayanan Persampahan/Kebersihan	-	-
4. Retribusi Pelayanan Pasar	17 500 000	24 500 000
5. Retribusi Pasar Grosir/Pertokoan (sewa toko/los)	-	-
6. Retribusi Pasar Grosir/Pertokoan (petak toko)	-	-
7. Retribusi Huller Gabah	-	-
8. Retribusi Tempat Penumpukan Karet	-	-
9. Retribusi Izin Mendirikan Bangunan	8 000 000	22 706 988
10. Retribusi Izin Gangguan/HO	-	-
11. Sumbangan Pihak III	-	-
<b>J u m l a h/Total</b>	<b>25 500 000</b>	<b>47 206 988</b>

SUMBER: DINAS PENDAPATAN KABUPATEN BALANGAN  
 SOURCE: REGIONAL REVENUE SERVICE OF BALANGAN REGENCY

# DATA

*Mencerdaskan Bangsa*

<http://balangankab.bps.go.id>



**BADAN PUSAT STATISTIK  
KABUPATEN BALANGAN**

Jl. A. Yani Km. 2,5 Paringin 71619

Telp. (0526) 2028202, Fax (0526) 2028201

E-mail: [bps6311@bps.go.id](mailto:bps6311@bps.go.id)

Homepage: <http://balangankab.bps.go.id>