Katalog/*Catalog*: 6103019

STATISTIK INDUSTRI MANUFAKTUR

MANUFACTURING INDUSTRIAL STATISTICS

INDONESIA 2014

BADAN PUSAT STATISTIK
BPS-Statistics Indonesia

STATISTIK INDUSTRI MANUFAKTUR

MANUFACTURING INDUSTRIAL STATISTICS

INDONESIA 2014

STATISTIK INDUSTRI MANUFAKTUR
MANUFACTURING INDUSTRIAL STATISTICS

INDONESIA 2014

Nomor ISSN/*ISSN Number*: **2338-0934**

Nomor Publikasi/*Publication Number*: **05310.1602**

Katalog/*Catalog*: **6103019**

Ukuran Buku/*Book Size*: **21.5 x 28 cm**

Jumlah Halaman/Total Pages: **xvi + 589 halaman**/pages

Naskah/*Manuscript*:
Subdirektorat Statistik Industri Besar dan Sedang
Large and Medium Industrial Statistics Sub-Directorate

Gambar Kulit/*Cover Design*:
Subdirektorat Statistik Industri Besar dan Sedang
Large and Medium Industrial Statistics Sub-Directorate

Diterbitkan oleh/*Published by*:
© Badan Pusat Statistik - *BPS - Statistics Indonesia*

Dicetak oleh - Printed by:

.....

Dilarang mengumumkan, mendistribusikan, mengomunikasikan, dan/atau menggandakan sebagian atau seluruh isi buku ini untuk tujuan komersial tanpa izin tertulis dari Badan Pusat Statistik
Prohibited to announce, distribute, communicate, and/or copy part or all of this book for commercial purposes without permission from BPS-Statistics Indonesia

http://www.bps.go.id

Kata Pengantar

Publikasi Statistik Industri tahun 2014 ini merupakan publikasi tahunan sebagaimana publikasi sebelumnya mengenai sektor industri manufaktur. Data yang disajikan dalam penerbitan ini mencakup data industri manufaktur skala besar dan sedang keadaan tahun 2014. Jenis data yang disajikan antara lain : banyaknya perusahaan, jumlah pekerja, pengeluaran untuk pekerja, tenaga listrik, bahan bakar yang digunakan, biaya input, nilai output, nilai tambah, dan jual beli barang modal tetap.

Publikasi ini sudah menggunakan Klasifikasi Baku Lapangan Usaha Indonesia (KBLI) 2009 yang disesuaikan dengan *International Standard Industrial Classification of All Economic Activities* (ISIC) Rev 4. Dengan menggunakan KBLI 2009 cetakan III industri manufaktur skala besar dan sedang tahun 2014 terklasifikasi ke dalam 442 KBLI 5 digit. Diharapkan publikasi hasil survei tahunan perusahaan industri besar dan sedang ini dapat lebih melengkapi informasi mengenai industri manufaktur.

Akhirnya pada kesempatan ini kami mengucapkan terima kasih dan penghargaan yang sebesar-besarnya kepada semua pihak, khususnya kepada para industriawan yang telah mengisi kuesioner dengan jawaban yang sebaik-baiknya sehingga publikasi ini dapat diterbitkan.

Jakarta, Juni 2016
Kepala Badan Pusat Statistik
Republik Indonesia

DR. SURYAMIN, M.Sc

http://www.bps.go.id

Preface

The 2014 Industrial Statistics Publication is an annual publication as a continuation of previous about manufacturing industry. The data presented in this publication refer to the active large and medium manufacturing industries in 2014. The type of data published are the number of establishments, the number of person engaged, labour cost, electricity, energy, intermediate inputs, output value, value added, and value of transactions in fixed capital.

Publication 2014, it has been used modified International Standard Industrial Classification of All Economic Activities (ISIC) Rev 4 to accommodate the situation and condition of manufacturing in Indonesia. With this classification, named Klasifikasi Baku Lapangan Usaha Indonesia (KBLI) 2009, large and medium manufacturing industry data are grouped into 442 KBLI of five digits. It is hoped that this publication presents more details and up to date information on the manufacturing industry.

Finally, we would like to express our sincere gratitude to all parties, especially the industrialist, for their cooperation in making this publication available.

Jakarta, June 2016
BPS - Republic of Indonesia

DR. SURYAMIN, M.Sc

http://www.bps.go.id

DAFTAR ISI
CONTENTS

Halaman
Pages

KATA PENGANTAR ii
PREFACE iii

DAFTAR ISI v
CONTENTS

DAFTAR TABEL vi
TABLE OF CONTENTS

PENJELASAN UMUM ix
GENERAL REMARKS

KARAKTERISTIK PENTING INDUSTRI BESAR DAN SEDANG 2014 1
MAIN CHARACTERISTICS OF LARGE AND MEDIUM MANUFACTURING 2014

http://www.bps.go.id

DAFTAR TABEL
TABLE OF CONTENTS

Tabel *Table*	Uraian *Description*	Halaman *Pages*
1.	**Jumlah Perusahaan menurut Status Penanaman Modal menurut Kode Industri, 2014** *Number of Establishment by Investment Facility Status and Industrial Code, 2014*	3
2.	**Jumlah Perusahaan Kepemilikan Modal menurut Kode Industri, 2014** *Number of Establishment Capital Owned by Industrial Code, 2014*	28
3.	**Jumlah Perusahaan dan Tenaga Kerja menurut Kode Industri, 2014** *Number of Establishments and Labour by Industrial Code, 2014*	68
4.	**Pengeluaran untuk Pekerja menurut Kode Industri dan Jenis Pengeluaran, 2014** *Labour Expendicture by Industrial Code and Type of Expendicture, 2014*	106
5.	**Tenaga listrik yang Dibangkitkan sendiri, yang Dibeli, dan yang Dijual menurut Kode Industri, 2014** *Own Electrical Produced, Purchased and Sold by Industrial Code, 2014*	158
6a.	**Pemakaian Bahan Bakar dan Pelumas menurut Kode Industri, 2014** *Quantity of Fuel and Lubricants Used by Industrial Code, 2014*	186
6b.	**Banyaknya Nilai Pemakaian bahan bakar dan pelumas menurut kode industri, 2014** *Value of Fuel and Lubricants Used by Industrial Code, 2014*	230
7.	**Biaya Input menurut Kode Industri, 2014** *Input Cost by Industrial Code, 2014*	274
8.	**Nilai Output menurut Kode Industri, 2014** *Value of Gross Output by Industrial Code, 2014*	330
9.	**Nilai Tambah menurut Kode Industri, 2014** *Value Added by Industrial Code, 2014*	388
10a.	**Nilai Pembelian/Penambahan, Pembuatan/Perbaikan Besar, Penjualan/Pengurangan Barang Modal Tetap menurut Kode Industri, 2014** *Value of Purchase/Additional, Construction/Major Repairment, Sale/Reduction of Fixed Capital Used by Industrial Code, 2014*	412
10b.	**Nilai Penjualan/Pengurangan Barang Modal Tetap menurut Kode Industri, 2014** *Value of Sale/Reduction of Fixed Capital Used by Industrial Code, 2014*	460

http://www.bps.go.id

Tabel *Table*	Uraian *Description*	Halaman *Pages*
11.	**Jumlah Perusahaan Status Penanaman Modal menurut Provinsi, 2014** *Number of establishment Capital owned by Province , 2014*	516
12.	**Jumlah Perusahaan Kepemilikan Modal menurut Provinsi, 2014** *Number of establishment capital owned by Province, 2014*	518
13.	**Jumlah Perusahaan dan Tenaga Kerja menurut Provinsi, 2014** *Number of Establishments and Labour by Province, 2014*	522
14.	**Pengeluaran untuk Pekerja menurut Provinsi dan Jenis Pengeluaran, 2014** *Labour Expenditure by Province and Type of Expenditure, 2014*	526
15.	**Tenaga Listrik yang Dibangkitkan Sendiri, yang Dibeli, dan yang Dijual menurut Provinsi, 2014** *Own Electrical Produced, Purchased and Sold by Province, 2014*	530
16a.	**Banyaknya Pemakaian Bahan Bakar dan Pelumas menurut Provinsi, 2014** *Quantity of Fuel and Lubricant Used by Province, 2014*	532
16b.	**Nilai Pemakaian Bahan Bakar dan Pelumas menurut Provinsi, 2014** *Value of Fuel and Lubricants Used by Province, 2014*	536
17.	**Biaya Input menurut Provinsi, 2014** *Input Cost by Province, 2014*	540
18.	**Nilai Output menurut Provinsi, 2014** *V alue of Gross Output by Province, 2014*	544
19.	**Nilai Tambah menurut Provinsi, 2014** *Value Added by Province, 2014*	548
20a.	**Nilai Pembelian/Penambahan, Pembuatan/Perbaikan Besar Barang Modal Tetap menurut Provinsi, 2014** *Value of Purchase/Additional, Production/Major Repairment, Sale/Reduction of Fixed Capital Used by Province, 2014*	550
20b.	**Nilai Penjualan/Pengurangan Barang Modal Tetap menurut Provinsi, 2014** *Value of Sale/Reduction of Fixed Capital Used by Province, 2014*	554

http://www.bps.go.id

Lampiran :

Appendix

1.	**Kode Klasifikasi Industri** *Industrial Classification Code*	561
2.	**Kuesioner Survai Tahunan Perusahaan Industri 2014** *Annual Manufacturing Survey Questionnaire 2014*	579

http://www.bps.go.id

PENJELASAN UMUM

GENERAL REMAKS

http://www.bpk.go.id

http://www.bps.go.id

I. PENDAHULUAN/*PREFACE*

Penyajian data hasil Survei Industri Manufaktur tahun 2014 ini terdiri atas 4 buku, yaitu :

BUKU I : berisi tabel-tabel agregatif mengenai jumlah perusahaan, status penanaman modal, jumlah pekerja, pengeluaran untuk pekerja, tenaga listrik, bahan bakar yang digunakan, biaya input, nilai output, nilai tambah, dan jual beli barang modal tetap.

BUKU II (Bahan Baku) : berisi tabel-tabel mengenai banyaknya dan nilai pemakaian bahan baku.

BUKU III (Produksi) : berisi tabel-tabel mengenai banyaknya dan nilai barang yang dihasilkan.

INDIKATOR INDUSTRI : berisi tabel-tabel mengenai jumlah perusahaan, tenaga kerja, pengeluaran untuk tenaga kerja, biaya input, nilai output, nilai tambah, dan lain-lain secara runtun waktu dari tahun 2010 - 2014.

Result of the 2014 Manufacturing Survey are presented in 4 volumes:

Volume I: *consists of aggregate data on the number of establishments, capital status, the number of persons engaged, labour cost, electricity, energy, intermediate inputs, output value, value added, and value of transactions in fixed capital.*

Volume II (Raw materials): *consists of volume and value of raw materials used.*

Volume III (Production): *consists of volume and value of goods produced.*

Manufacturing Indicator : *consists of the number of establishments, employees, employment costs, input value, output value, value added, etc from 2010 to 2014.*

II. RUANG LINGKUP/*COVERAGE*

Perusahaan industri yang dicakup dalam survai ini adalah Perusahaan Industri Besar dan Sedang, yaitu perusahaan yang mempunyai tenaga kerja 20 orang atau lebih, termasuk perusahaan industri yang baru mulai berproduksi secara komersial pada tahun 2014.

Establishments covered in this survey are Large and Medium Manufacturing Establishments, i.e. all establishments employing 20 workers or more, including establishments which started commercial production during 2014.

III. PENGGUNAAN KLASIFIKASI INDUSTRI /*INDUSTRIAL CLASSIFICATION*

Klasifikasi industri yang digunakan dalam survai industri manufaktur ini adalah klasifikasi yang berdasar kepada *INTERNATIONAL STANDARD INDUSTRIAL CLASSIFICATION OF ALL ECONOMIC ACTIVITIES (ISIC) revisi 4*, yang telah disesuaikan dengan kondisi di Indonesia dengan nama KLASIFIKASI BAKU LAPANGAN USAHA INDONESIA (KBLI) 2009. Pada publikasi 2014 ini terdapat 411 jenis industri dimulai dari kode 10110 sampai dengan 33200.

Kode baku lapangan usaha suatu perusahaan industri ditentukan berdasarkan produksi utamanya, yaitu jenis komoditi yang dihasilkan dengan nilai paling besar. Apabila suatu perusahaan industri menghasilkan 2 (dua) jenis komoditi atau lebih

The classification adopted in this survey is the International Standard Industrial Classification of All Economic Activities (ISIC) Revision 4, modified according to the local conditions in Indonesia (named KLASIFIKASI BAKU LAPANGAN USAHA INDONESIA or KBLI 2009). *The 2014 publication includes 411 manufacturing sub-groups starting with 10110 and ending with 33200.*

The main product of an establishment determines the KBLI to which the establishments correspond. This is defined as the product with the highest output value (in rupiah) of all items manufactured by the establishment. If an

http://www.bps.go.id

dengan nilai yang sama maka produksi utama adalah komoditi yang dihasilkan dengan kuantitas terbesar.

establishment produces two or more products with the same value, the highest quantity produced will be the main product.

IV. METODE PENGUMPULAN DATA/*METHOD OF DATA COLLECTION*

Pelaksanaan survai industri ini dilakukan dengan cara memberikan daftar pertanyaan (*questionnaire*) kepada semua perusahaan industri yang tergolong besar dan sedang yang tercatat dalam direktori BPS. Jadi pengumpulan data dalam survei ini dilakukan secara lengkap.

This survey was conducted by delivering questionnaires to all large and medium manufacturing establishments recorded in the directory compiled by the BPS. So the data collection is done complete enumeration.

V. KONSEP DAN DEFINISI/*CONCEPTS AND DEFINITIONS*

Industri manufaktur adalah suatu kegiatan ekonomi yang melakukan kegiatan mengubah suatu barang dasar secara mekanis, kimia, atau dengan tangan sehingga menjadi barang jadi atau setengah jadi dan atau barang yang kurang nilainya menjadi barang yang lebih tinggi nilainya, dan sifatnya lebih dekat kepada pemakai akhir. Termasuk dalam kegiatan ini adalah jasa industri dan pekerjaan perakitan.

Manufacturing is defined as an economic activity involving processing materials and transforming them mechanically, chemically, or manually into finished or semi finished products and/or converting them into other goods having higher value and closer to the final user. This activity includes establishments engaged in manufacturing services and assembling.

Jasa industri adalah kegiatan industri yang melayani keperluan pihak lain. Pada kegiatan ini bahan baku disediakan oleh pihak lain sedangkan pihak pengolah hanya melakukan pengolahannya dengan mendapat imbalan sejumlah uang atau barang sebagai balas jasa (upah makloon), misalnya perusahaan penggilingan padi yang melakukan kegiatan menggiling padi/gabah petani dengan balas jasa tertentu.

Manufacturing services are defined as manufacturing activities that serve others. In conducting such activities, materials are supplied by others, while establishments engaged in the service activity only process and obtain payments for those activities as compensation. For example, a rice-milling unit processes paddy owned by farmers, and being compensated for processing the paddy, is engaged in a manufacturing service.

Perusahaan atau usaha industri adalah suatu unit (kesatuan) usaha yang melakukan kegiatan ekonomi, bertujuan menghasilkan barang atau jasa, terletak pada suatu bangunan atau lokasi tertentu, dan mempunyai catatan administrasi tersendiri mengenai produksi dan struktur biaya serta ada seorang atau lebih yang bertanggung jawab atas usaha tersebut. Perusahaan industri pengolahan dibagi dalam 4 (empat) golongan yaitu sebagai berikut:

A manufacturing establishment is defined as a production unit engaging in an economic activity, producing a good or a service in one location, which maintains business records covering production and cost, and has at least one person that bears responsibility for such activity.
The manufacturing sector is devided into four categories for establishments :

http://www.bps.go.id

Golongan Industri *Classification*	Banyaknya Tenaga Kerja *Number Of Labours*
Besar/*Large*	100 atau lebih/*or more*
Sedang/*Medium*	20 – 99
Kecil/*Small*	5 – 19
Rumahtangga/*Household*	1 – 4

Penggolongan perusahaan industri pengolahan ini semata-mata hanya didasarkan kepada banyaknya tenaga kerja yang bekerja, tanpa memperhatikan apakah perusahaan itu menggunakan mesin tenaga atau tidak, serta tanpa memperhatikan besarnya modal perusahaan itu.

This classification is based on the number of persons engaged and is not based on the use of machinery or assets owned or any other criteria.

VI. METODE ESTIMASI/*ESTIMATION METHOD*

Dalam survei tahunan perusahaan Industri Besar dan Sedang, pemasukan dokumen untuk diolah tidak pernah mencapai 100 persen. Pada survei tahun 2013, tingkat pemasukan dokumen adalah sebesar 63,59 persen. Sedangkan pada tahun 2014, tingkat pemasukan dokumen turun menjadi 55,06 persen. Oleh karena metode pengumpulan data yang digunakan adalah pencacahan lengkap (sensus), maka dilakukan estimasi terhadap perusahaan-perusahaan yang tidak masuk dokumennya.

It is not practical to expect that the response rate to such a survey can be 100%. In 2012, the response rate of survey was 63.59 percent, while the response rate of next year was decrease (55.06 percent). In order to have a complete figure covering all large and medium manufacturing establishments, estimation for non-response was necessary.

Secara umum ada dua kategori perusahaan non respon, yaitu perusahaan lama dan perusahaan baru. Perusahaan lama non respon artinya perusahaan yang data tahun sebelumnya sudah ada tetapi non respon pada tahun ini. Sedangkan perusahaan baru non respon adalah perusahaan yang baru disurvai tahun ini (2014) dan nama serta alamatnya telah diperoleh, tetapi non respon.

In general there are two types of non-response : non response exist and non response new. The first includes establishments which responded in the previous year but did not respond in the current year, and the second includes establishments listed in the current year for the first time which did not respond.

Estimasi perusahaan lama non respon dilakukan terhadap seluruh variabel yang datanya respon pada tahun sebelumnya. Metoda estimasi untuk kelompok perusahaan ini dilakukan dengan menggunakan informasi yang diperoleh dari pertumbuhan (*growth*) produktivitas (nilai tambah per tenaga kerja), sedangkan variabel lainnya dilakukan estimasi dengan memperhatikan rasio antar variabel perusahaan yang respon. Sedangkan estimasi perusahaan baru non respon dilakukan dengan cara imputasi data dari perusahaan lain dengan menggunakan rasio dari perusahaan yang respon yang sama kode KLBI 5 digitnya atau 3 digitnya.

Estimation of variable for the first category of establishment non response was done by using information obtained from the growth productivity (value added per labour). Other variables were estimated using the ratio relative to output obtained from respondents in the same ISIC. Estimation of variables for the second category of non-respondents was done by using ratio from respond establishment in the same 5-digit ISIC or 3-digit ISIC.

http://www.bps.go.id

VII. KETERBANDINGAN/*COMPARABILITY*

Keterbandingan data tahun 2014 dengan data tahun sebelumnya sangat dipengaruhi oleh kelengkapan kerangka sampel, yaitu Direktori Perusahaan Industri Besar dan Sedang. Direktori ini dimutakhirkan setiap tahun dan dilakukan dalam 2 tahap. Tahap pertama, staf BPS mencari dan mencocokkan daftar nama dan alamat perusahaan yang diperoleh dari instansi lain dengan Direktori tahun sebelumnya. Perusahaan yang tidak tercantum dalam direktori dilakukan pengecekan lapang untuk menentukan apakah bisa dimasukkan ke dalam Direktori atau tidak. Tahap kedua, staf BPS harus menyampaikan laporan singkat secara tertulis mengenai perusahaan yang tidak mengisi daftar isian survai industri tahunan yang menyatakan perusahaan tersebut masih aktif atau tidak. Garis besar sistem pemutakhiran Direktori tersebut bisa digambarkan sebagai berikut : (gambar 1).

Hasilnya, ditemukan perusahaan yang baru berproduksi dan baru kembali berproduksi sebanyak 1.645 perusahaan pada tahun 2005, dan naik tajam pada tahun 2006 menjadi 10.188 karena sensus ekonomi, kemudian turun kembali secara berturut-turut menjadi 1.374 pada tahun 2007, 1.005 pada tahun 2008 dan 657 pada tahun 2009, kemudian pada tahun 2010 hingga tahun 2013 naik masing-masing menjadi 976 pada tahun 2010, 1.246 pada tahun 2011, 1.435 pada tahun 2012, 2.279 pada tahun 2013 dan 1.083 pada tahun 2014 (gambar 2).

Comparability of the 2014 data with those of previous years was affected by the completeness of the survey frame, which is referred to as the Directory of Large and Medium Manufacturing Industry Establishments or simply the "Directory". Firstly, BPS staffs matched other agencies' lists with the previous Directory. If non-matched establishments were found, CBS staffs had to go to the field and determine whether those establishments should be added to the Directory or not. Secondly, BPS staff had to submit briefing reports on all establishments that did not fill out The Annual Survey questionnaire, and to state whether the establishment was still active or not. In general, the Directory Updating system could be shown as the following diagram (Picture 1).

Experience has shown that the procedure was effective. Field enumerators reported a large number of newly discovered or reopened establishments: 1.645 establishments in 2005, and extreme increased in 2006 became 10.188 because economic census so decrease to 1.374 in 2007, 1.005 in 2008 and 657 in 2009, 976 in 2010, 1.246 in 2011, 1.435 in 2012, 2.279 in 2013 and 1.083 in 2014(Picture 2).

http://www.bps.go.id

Gambar 1
Direktori Industri Pengolahan Besar dan Sedang
Updating Directory of Large and Madium Manufacturing Industry

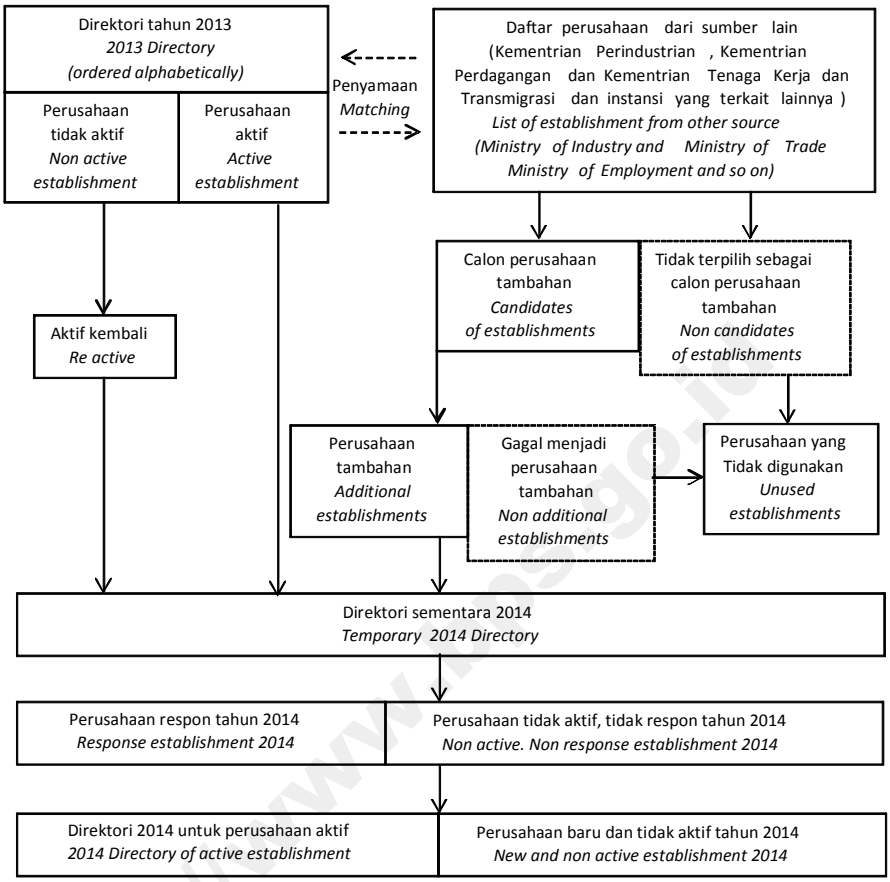

Gambar 2
Banyaknya Perusahaan menurut Status, 2005-2014
Number of Establishment by Status, 2005-2014

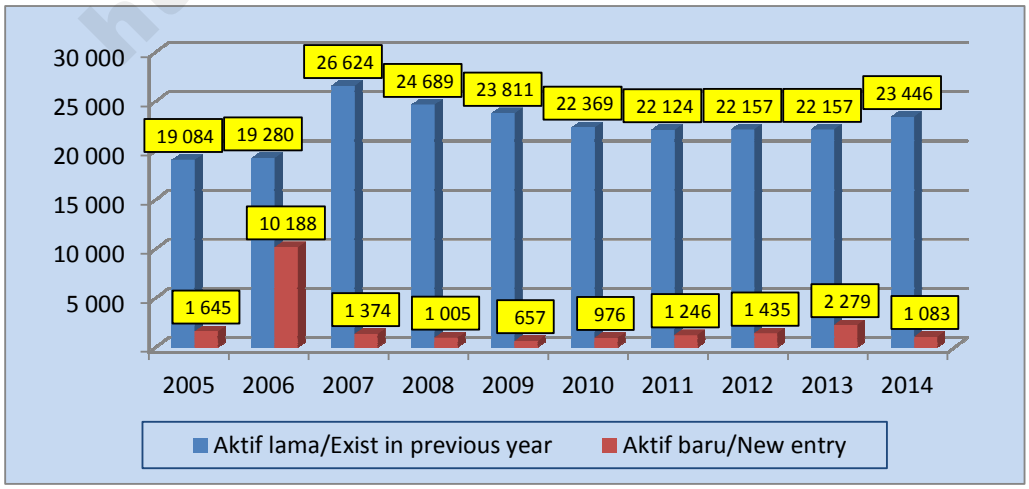

VIII. CATATAN/*NOTE*

Karena ada beberapa jenis industri (KBLI 5 digit) yang jumlah perusahaannya kurang dari 3 (tiga) sehingga data individunya tidak dapat dipublikasikan, maka data untuk KBLI tersebut juga tidak dapat dipublikasikan. Tetapi data perusahaan tersebut digabungkan ke dalam KBLI 3 digit maupun 2 digit yaitu:

There are several industrial sub groups (5-digit ISIC) having less than 3 (three) establishments. The data for these establishments are not published. However, they are included into higher aggregate (i.e. 3-digit, and 2-digit ISIC). These sub-groups are:

10110, 10212, 10214, 10217, 10218, 10218, 10295, 10296, 10297, 10311, 10313, 10320, 10330, 10399, 10411, 10412, 10413, 10413, 10415, 10421, 10532, 10590, 10590, 10611, 10622, 10629, 10632, 10633, 10634, 10722, 10762, 10779, 11030, 11030, 13995, 13996, 13996, 14120, 14200, 15122, 15129, 16104, 16292, 17013, 17013, 18201, 19100, 19212, 19292, 20125, 20125, 20214, 20223, 20293, 21021, 23119, 23122, 23919, 23919, 23951, 24205, 25130, 25200, 25932, 25994, 26220, 26320, 26513, 26513, 26520, 26601, 26710, 26710, 26791, 26791, 26792, 26792, 27111, 27111, 27402, 28112, 28151, 28152, 28171, 28172, 28172, 28174, 28180, 28192, 28223, 28224, 28230, 28250, 28263, 30112, 30112, 30113, 30200, 30200.

http://www.bps.go.id

KARAKTERISTIK PENTING INDUSTRI MANUFAKTUR BESAR DAN SEDANG 2014

MAIN CHARACTERISTICS OF LARGE AND MEDIUM MANUFACTURING INDUSTRY 2014

http://www.bps.go.id

http://www.bps.go.id

Tabel 1 **Jumlah Perusahaan menurut Status Penanaman Modal dan Kode Industri, 2014**
Table 1 *Number of Establishment by Investment Facility Status and Industrial Code, 2014*

Kode Industri *Industrial Code*	PMDN *Domestic Investment*	PMA *Foreign Investment*	Lainnya *Others*	Jumlah *Total*
(1)	(2)	(3)	(4)	(5)
10110	**5**		**5**	**10**
	2			*2*
10120	**3**		**10**	**13**
	1		*2*	*3*
10130	**12**	**3**	**31**	**46**
	7	*1*	*5*	*13*
101	**20**	**3**	**46**	**69**
	10	*1*	*7*	*18*
10211	**9**		**178**	**187**
	2		*10*	*12*
10212	**3**		**7**	**10**
	2			*2*
10213	**70**	**23**	**232**	**325**
	17	*15*	*43*	*75*
10214	**1**		**90**	**91**
			2	*2*
10217	**1**	**2**	**6**	**9**
		2		*2*
10218	**1**		**1**	**2**
	1			*1*
10219	**17**	**5**	**153**	**175**
	5	*4*	*15*	*24*
10221	**11**	**4**	**62**	**77**
	9	*3*	*27*	*39*
10222	**3**	**1**	**1**	**5**
	2	*1*		*3*
10291	**1**		**16**	**17**
10293	**40**	**16**	**100**	**156**
	24	*13*	*38*	*75*
10295			**2**	**2**
10296			**1**	**1**
10297	**1**		**5**	**6**
	1			*1*
10298			**8**	**8**
10299	**8**	**1**	**91**	**100**
	2	*1*	*7*	*10*

Catatan : angka yang tercetak miring: industri besar, yang tercetak tebal: total IBS, *: tidak dipublikasikan
*Note: number in italic denote large industry, number in bold denote total large and medium industry, *: not publication*

http://www.bps.go.id

Tabel 1 **Jumlah Perusahaan menurut Status Penanaman Modal dan Kode Industri, 2014**
Table 1 *Number of Establishment by Investment Facility Status and Industrial Code, 2014*

Kode Industri *Industrial Code*	PMDN *Domestic Investment*	PMA *Foreign Investment*	Lainnya *Others*	Jumlah *Total*
(1)	(2)	(3)	(4)	(5)
102	**166**	**52**	**953**	**1 171**
	65	*39*	*142*	*246*
10311			**6**	**6**
			1	*1*
10312	**6**	**2**	**34**	**42**
	1	*2*	*8*	*11*
10313			**3**	**3**
			1	*1*
10314	**2**	**1**	**6**	**9**
	1		*4*	*5*
10320	**4**	**1**	**3**	**8**
		1	*1*	*2*
10330	**2**	**1**	**4**	**7**
			1	*1*
10391			**4**	**4**
10392	**4**		**144**	**148**
	2		*13*	*15*
10399	**2**		**7**	**9**
			1	*1*
103	**20**	**5**	**211**	**236**
	4	*3*	*30*	*37*
10411	**1**	**4**	**12**	**17**
		2		*2*
10412			**3**	**3**
			1	*1*
10413	**2**			**2**
	1			*1*
10415			**4**	**4**
			1	*1*
10421	**4**		**46**	**50**
			2	*2*
10422	**4**	**2**	**9**	**15**
	2	*2*	*3*	*7*
10423	**10**		**23**	**33**
	5		*4*	*9*
10424	**6**	**1**	**10**	**17**
	5	*1*	*4*	*10*

Catatan : angka yang tercetak miring: industri besar, yang tercetak tebal: total IBS, *: tidak dipublikasikan
*Note: number in italic denote large industry, number in bold denote total large and medium industry, *: not publication*

http://www.bps.go.id

Tabel 1 **Jumlah Perusahaan menurut Status Penanaman Modal dan Kode Industri, 2014**
Table *Number of Establishment by Investment Facility Status and Industrial Code, 2014*

Kode Industri *Industrial Code*	PMDN *Domestic Investment*	PMA *Foreign Investment*	Lainnya *Others*	Jumlah *Total*
(1)	(2)	(3)	(4)	(5)
10431	**332**	**105**	**160**	**597**
	271	*90*	*107*	*468*
10432	**20**	**16**	**19**	**55**
	16	*16*	*14*	*46*
10490		**1**	**12**	**13**
104	**379**	**129**	**298**	**806**
	300	*111*	*136*	*547*
10510	**2**		**10**	**12**
	2		*6*	*8*
10520	**5**	**6**	**3**	**14**
	3	*4*	*2*	*9*
10531	**7**	**1**	**6**	**14**
	5	*1*		*6*
10532	**1**	**1**	**6**	**8**
		1	*1*	*2*
10590		**1**	**1**	**2**
		1		*1*
105	**15**	**9**	**26**	**50**
	10	*7*	*9*	*26*
10611	**2**	**1**	**7**	**10**
		1		*1*
10612	**17**	**1**	**32**	**50**
	10		*12*	*22*
10613	**4**	**4**	**8**	**16**
		3	*1*	*4*
10614	**10**	**1**	**15**	**26**
	2	*1*	*5*	*8*
10615			**15**	**15**
10616			**11**	**11**
10617	**4**	**4**	**5**	**13**
	3	*4*		*7*
10618	**13**	**1**	**17**	**31**
	5	*1*	*2*	*8*
10621	**33**	**2**	**131**	**166**
	18	*1*	*7*	*26*
10622	**1**		**16**	**17**
	1			*1*

Catatan : angka yang tercetak miring: industri besar, yang tercetak tebal: total IBS, *: tidak dipublikasikan
*Note: number in italic denote large industry, number in bold denote total large and medium industry, *: not publication*

http://www.bps.go.id

Tabel 1 **Jumlah Perusahaan menurut Status Penanaman Modal dan Kode Industri, 2014**
Table 1 *Number of Establishment by Investment Facility Status and Industrial Code, 2014*

Kode Industri *Industrial Code*	PMDN *Domestic Investment*	PMA *Foreign Investment*	Lainnya *Others*	Jumlah *Total*
(1)	(2)	(3)	(4)	(5)
10623	**2**	**2**	**5**	**9**
	1	*2*	*2*	*5*
10629	**1**	**1**	**4**	**6**
		1		*1*
10631	**29**	**1**	**311**	**341**
			7	*7*
10632	**6**		**3**	**9**
	1		*1*	*2*
10633			**11**	**11**
			1	*1*
10634			**1**	**1**
106	**122**	**18**	**592**	**732**
	41	*14*	*38*	*93*
10710	**89**	**16**	**501**	**606**
	37	*9*	*71*	*117*
10721	**56**	**7**	**5**	**68**
	56	*7*	*4*	*67*
10722	**2**		**14**	**16**
	1		*1*	*2*
10723	**1**	**1**	**18**	**20**
			6	*6*
10729	**3**	**1**	**6**	**10**
	1	*1*	*1*	*3*
10731	**4**	**4**	**8**	**16**
	4	*4*	*2*	*10*
10732	**15**	**8**	**39**	**62**
	8	*5*	*7*	*20*
10733			**4**	**4**
10739	**2**		**7**	**9**
	2		*1*	*3*
10740	**44**	**2**	**232**	**278**
	20	*1*	*33*	*54*
10750	**19**	**2**	**47**	**68**
	8	*1*	*10*	*19*
10761	**75**	**7**	**135**	**217**
	54	*5*	*33*	*92*
10762		**1**	**1**	**2**

Catatan : angka yang tercetak miring: industri besar, yang tercetak tebal: total IBS, *: tidak dipublikasikan
*Note: number in italic denote large industry, number in bold denote total large and medium industry, *: not publication*

http://www.bps.go.id

Tabel 1 **Jumlah Perusahaan menurut Status Penanaman Modal dan Kode Industri, 2014**
Table 1 *Number of Establishment by Investment Facility Status and Industrial Code, 2014*

Kode Industri *Industrial Code*	PMDN *Domestic Investment*	PMA *Foreign Investment*	Lainnya *Others*	Jumlah *Total*
(1)	(2)	(3)	(4)	(5)
10771	**8**	**3**	**86**	**97**
	1	*2*	*7*	*10*
10772	**14**	**9**	**44**	**67**
	9	*7*	*9*	*25*
10773	**3**	**2**	**6**	**11**
	3	*2*		*5*
10774	**7**	**1**	**110**	**118**
	2	*1*	*4*	*7*
10779	**1**	**2**	**12**	**15**
		1	*1*	*2*
10791	**1**	**1**	**1**	**3**
10792	**4**		**96**	**100**
	1		*9*	*10*
10793	**7**		**64**	**71**
	4		*11*	*15*
10794	**44**	**4**	**832**	**880**
	10	*4*	*46*	*60*
10799	**4**	**2**	**57**	**63**
	2		*9*	*11*
107	**403**	**73**	**2 325**	**2 801**
	223	*50*	*265*	*538*
10801	**33**	**14**	**35**	**82**
	24	*5*	*13*	*42*
10802	**13**	**5**	**10**	**28**
	7	*4*	*1*	*12*
108	**46**	**19**	**45**	**110**
	31	*9*	*14*	*54*
10	**1 171**	**308**	**4 496**	**5 975**
	684	*234*	*641*	*1 559*
11010	**3**	**1**	**9**	**13**
	1	*1*	*2*	*4*
11020	**2**		**4**	**6**
	2		*1*	*3*
11030		**2**		**2**
		1		*1*
11040	**34**	**17**	**48**	**99**
	16	*13*	*14*	*43*

Catatan : angka yang tercetak miring: industri besar, yang tercetak tebal: total IBS, *: tidak dipublikasikan
*Note: number in italic denote large industry, number in bold denote total large and medium industry, *: not publication*

http://www.bps.go.id

Tabel 1 **Jumlah Perusahaan menurut Status Penanaman Modal dan Kode Industri, 2014**
Table 1 *Number of Establishment by Investment Facility Status and Industrial Code, 2014*

Kode Industri *Industrial Code*	PMDN *Domestic Investment*	PMA *Foreign Investment*	Lainnya *Others*	Jumlah *Total*
(1)	(2)	(3)	(4)	(5)
11050	**96**	**13**	**124**	**233**
	38	*11*	*24*	*73*
11090	**3**	**4**	**14**	**21**
		3	*1*	*4*
110	**138**	**37**	**199**	**374**
	57	*29*	*42*	*128*
11	**138**	**37**	**199**	**374**
	57	*29*	*42*	*128*
12011	**89**	**2**	**266**	**357**
	73	*1*	*135*	*209*
12012	**3**	**1**	**13**	**17**
		1	*10*	*11*
12019	**6**	**2**	**23**	**31**
	3	*2*	*3*	*8*
12091	**34**	**4**	**393**	**431**
	8	*4*	*20*	*32*
12099	**4**		**22**	**26**
	2		*3*	*5*
120	**136**	**9**	**717**	**862**
	86	*8*	*171*	*265*
12	**136**	**9**	**717**	**862**
	86	*8*	*171*	*265*
13111	**3**	**4**	**20**	**27**
	2	*1*	*7*	*10*
13112	**40**	**30**	**66**	**136**
	37	*24*	*40*	*101*
13113	**9**	**5**	**24**	**38**
	7	*3*	*10*	*20*
13121	**108**	**24**	**656**	**788**
	67	*14*	*114*	*195*
13122	**4**		**48**	**52**
	2		*5*	*7*
13131	**10**	**10**	**31**	**51**
	7	*7*	*12*	*26*
13132	**44**	**12**	**116**	**172**
	18	*6*	*44*	*68*
13133	**25**	**9**	**126**	**160**
	19	*2*	*39*	*60*

Catatan : angka yang tercetak miring: industri besar, yang tercetak tebal: total IBS, *: tidak dipublikasikan
*Note: number in italic denote large industry, number in bold denote total large and medium industry, *: not publication*

http://www.bps.go.id

Tabel 1 **Jumlah Perusahaan menurut Status Penanaman Modal dan Kode Industri, 2014**
Table 1 *Number of Establishment by Investment Facility Status and Industrial Code, 2014*

Kode Industri *Industrial Code*	PMDN *Domestic Investment*	PMA *Foreign Investment*	Lainnya *Others*	Jumlah *Total*
(1)	(2)	(3)	(4)	(5)
13134	**14**		**316**	**330**
	3		*19*	*22*
131	**257**	**94**	**1 403**	**1 754**
	162	*57*	*290*	*509*
13911	**20**	**10**	**106**	**136**
	12	*6*	*54*	*72*
13912	**7**	**5**	**41**	**53**
	3	*2*	*9*	*14*
13921	**16**	**8**	**92**	**116**
	10	*4*	*12*	*26*
13922	**5**	**4**	**36**	**45**
	1	*1*	*2*	*4*
13923	**6**	**1**	**17**	**24**
	2		*3*	*5*
13924	**2**	**1**	**18**	**21**
			4	*4*
13929	**2**	**2**	**33**	**37**
	1	*2*	*3*	*6*
13930	**9**	**8**	**16**	**33**
	6	*6*	*4*	*16*
13941	**5**	**3**	**58**	**66**
		1	*5*	*6*
13942	**3**	**2**	**15**	**20**
	2	*2*	*3*	*7*
13991	**5**	**5**	**17**	**27**
	2		*3*	*5*
13992	**2**	**2**	**7**	**11**
	2	*1*	*3*	*6*
13993	**2**	**3**	**6**	**11**
		3	*3*	*6*
13995			**2**	**2**
13996			**1**	**1**
			1	*1*
13997	**7**		**116**	**123**
	1		*7*	*8*
13999	**3**	**12**	**60**	**75**
	3	*1*	*3*	*7*

Catatan : angka yang tercetak miring: industri besar, yang tercetak tebal: total IBS, *: tidak dipublikasikan
*Note: number in italic denote large industry, number in bold denote total large and medium industry, *: not publication*

http://www.bps.go.id

Tabel 1 **Jumlah Perusahaan menurut Status Penanaman Modal dan Kode Industri, 2014**
Table 1 *Number of Establishment by Investment Facility Status and Industrial Code, 2014*

Kode Industri *Industrial Code*	PMDN *Domestic Investment*	PMA *Foreign Investment*	Lainnya *Others*	Jumlah *Total*
(1)	(2)	(3)	(4)	(5)
139	**94**	**66**	**641**	**801**
	45	*29*	*119*	*193*
13	**351**	**160**	**2 044**	**2 555**
	207	*86*	*409*	*702*
14111	**131**	**175**	**1 371**	**1 677**
	89	*145*	*291*	*525*
14112			**18**	**18**
			5	*5*
14120	**1**		**10**	**11**
			1	*1*
14131	**8**	**4**	**106**	**118**
	4	*4*	*16*	*24*
14132	**4**	**8**	**16**	**28**
	3	*8*	*10*	*21*
141	**144**	**187**	**1 521**	**1 852**
	96	*157*	*323*	*576*
14200			**1**	**1**
142			**1**	**1**
14301	**20**	**11**	**133**	**164**
	12	*10*	*33*	*55*
14302	**8**	**3**	**92**	**103**
	1		*5*	*6*
14303	**4**	**4**	**13**	**21**
	2	*3*	*4*	*9*
143	**32**	**18**	**238**	**288**
	15	*13*	*42*	*70*
14	**176**	**205**	**1 760**	**2 141**
	111	*170*	*365*	*646*
15111	**4**		**5**	**9**
15112	**15**	**3**	**49**	**67**
	7	*2*	*13*	*22*
15114		**3**	**5**	**8**
		3	*2*	*5*
15121	**15**	**14**	**110**	**139**
	6	*12*	*22*	*40*
15122			**4**	**4**
			1	*1*

Catatan : angka yang tercetak miring: industri besar, yang tercetak tebal: total IBS, *: tidak dipublikasikan
*Note: number in italic denote large industry, number in bold denote total large and medium industry, *: not publication*

http://www.bps.go.id

Tabel 1 **Jumlah Perusahaan menurut Status Penanaman Modal dan Kode Industri, 2014**
Table 1 *Number of Establishment by Investment Facility Status and Industrial Code, 2014*

Kode Industri *Industrial Code*	PMDN *Domestic Investment*	PMA *Foreign Investment*	Lainnya *Others*	Jumlah *Total*
(1)	(2)	(3)	(4)	(5)
15129	**1**	**2**	**3**	**6**
			1	*1*
151	**35**	**22**	**176**	**233**
	13	*17*	*39*	*69*
15201	**48**	**31**	**276**	**355**
	27	*23*	*59*	*109*
15202	**14**	**14**	**26**	**54**
	9	*13*	*6*	*28*
15203	**3**		**15**	**18**
	3		*5*	*8*
15209	**4**	**1**	**29**	**34**
	2	*1*	*8*	*11*
152	**69**	**46**	**346**	**461**
	41	*37*	*78*	*156*
15	**104**	**68**	**522**	**694**
	54	*54*	*117*	*225*
16101	**57**	**7**	**194**	**258**
	16	*2*	*26*	*44*
16102	**6**		**17**	**23**
	1		*5*	*6*
16103	**3**		**15**	**18**
16104	**6**		**15**	**21**
			2	*2*
161	**72**	**7**	**241**	**320**
	17	*2*	*33*	*52*
16211	**33**	**6**	**38**	**77**
	28	*6*	*24*	*58*
16212	**43**	**10**	**40**	**93**
	36	*9*	*24*	*69*
16213	**13**	**10**	**40**	**63**
	9	*8*	*15*	*32*
16214	**11**	**2**	**18**	**31**
	8		*8*	*16*
16221	**58**	**17**	**130**	**205**
	30	*9*	*23*	*62*
16222	**3**		**7**	**10**
	1		*2*	*3*

Catatan : angka yang tercetak miring: industri besar, yang tercetak tebal: total IBS, *: tidak dipublikasikan
*Note: number in italic denote large industry, number in bold denote total large and medium industry, *: not publication*

http://www.bps.go.id

Tabel 1 **Jumlah Perusahaan menurut Status Penanaman Modal dan Kode Industri, 2014**
Table *Number of Establishment by Investment Facility Status and Industrial Code, 2014*

Kode Industri *Industrial Code*	PMDN *Domestic Investment*	PMA *Foreign Investment*	Lainnya *Others*	Jumlah *Total*
(1)	(2)	(3)	(4)	(5)
16230	**6**		**18**	**24**
	4		*6*	*10*
16291	**8**	**1**	**94**	**103**
	1		*7*	*8*
16292	**2**		**35**	**37**
			1	*1*
16293	**7**	**5**	**56**	**68**
	5	*3*	*5*	*13*
16294		**2**	**13**	**15**
		2	*1*	*3*
16295	**3**	**2**	**9**	**14**
		2	*3*	*5*
16299	**6**	**4**	**36**	**46**
	1	*2*	*4*	*7*
162	**193**	**59**	**534**	**786**
	123	*41*	*123*	*287*
16	**265**	**66**	**775**	**1 106**
	140	*43*	*156*	*339*
17011	**2**	**2**	**5**	**9**
	1	*2*	*4*	*7*
17012	**18**	**5**	**14**	**37**
	13	*5*	*4*	*22*
17013	**1**		**1**	**2**
	1		*1*	*2*
17014	**7**	**3**	**4**	**14**
	5			*5*
17019	**8**	**4**	**26**	**38**
	7	*1*	*7*	*15*
17021	**12**	**4**	**17**	**33**
	10	*2*	*6*	*18*
17022	**76**	**28**	**139**	**243**
	48	*21*	*33*	*102*
17091	**11**	**2**	**24**	**37**
	7	*2*	*7*	*16*
17099	**12**	**9**	**51**	**72**
	3	*4*	*8*	*15*
170	**147**	**57**	**281**	**485**
	95	*37*	*70*	*202*

Catatan : angka yang tercetak miring: industri besar, yang tercetak tebal: total IBS, *: tidak dipublikasikan
*Note: number in italic denote large industry, number in bold denote total large and medium industry, *: not publication*

http://www.bps.go.id

Tabel 1 **Jumlah Perusahaan menurut Status Penanaman Modal dan Kode Industri, 2014**
Table 1 *Number of Establishment by Investment Facility Status and Industrial Code, 2014*

Kode Industri *Industrial Code*	PMDN *Domestic Investment*	PMA *Foreign Investment*	Lainnya *Others*	Jumlah *Total*
(1)	(2)	(3)	(4)	(5)
17	**147**	**57**	**281**	**485**
	95	*37*	*70*	*202*
18111	**92**	**18**	**357**	**467**
	36	*8*	*52*	*96*
18112	**3**		**7**	**10**
	3			*3*
18120	**7**	**1**	**39**	**47**
	1		*4*	*5*
181	**102**	**19**	**403**	**524**
	40	*8*	*56*	*104*
18201	**2**		**2**	**4**
			1	*1*
182	**2**		**2**	**4**
			1	*1*
18	**104**	**19**	**405**	**528**
	40	*8*	*57*	*105*
19100	**4**		**3**	**7**
	1		*1*	*2*
191	**4**		**3**	**7**
	1		*1*	*2*
19211	**3**	**1**	**6**	**10**
	1	*1*	*1*	*3*
19212	**4**	**2**	**2**	**8**
	1	*1*		*2*
19213	**4**	**4**	**4**	**12**
	1		*2*	*3*
19291	**16**	**4**	**18**	**38**
	5	*1*	*2*	*8*
19292	**2**	**1**	**2**	**5**
		1		*1*
192	**29**	**12**	**32**	**73**
	8	*4*	*5*	*17*
19	**33**	**12**	**35**	**80**
	9	*4*	*6*	*19*
20111	**9**	**8**	**7**	**24**
	3	*3*	*2*	*8*
20112	**19**	**8**	**22**	**49**
	5	*2*	*7*	*14*

Catatan : angka yang tercetak miring: industri besar, yang tercetak tebal: total IBS, *: tidak dipublikasikan
*Note: number in italic denote large industry, number in bold denote total large and medium industry, *: not publication*

http://www.bps.go.id

Tabel 1 **Jumlah Perusahaan menurut Status Penanaman Modal dan Kode Industri, 2014**
Table *Number of Establishment by Investment Facility Status and Industrial Code, 2014*

Kode Industri *Industrial Code*	PMDN *Domestic Investment*	PMA *Foreign Investment*	Lainnya *Others*	Jumlah *Total*
(1)	(2)	(3)	(4)	(5)
20113	**3**	**7**	**1**	**11**
	3	*5*		*8*
20114	**8**	**10**	**9**	**27**
	3	*3*	*2*	*8*
20115	**14**	**4**	**8**	**26**
	4	*1*		*5*
20116	**6**	**11**	**11**	**28**
	3	*4*	*2*	*9*
20117	**3**	**5**	**3**	**11**
	2	*3*	*1*	*6*
20118	**10**	**22**	**30**	**62**
	6	*10*	*7*	*23*
20119	**17**	**11**	**12**	**40**
	8	*7*	*2*	*17*
20121	**15**		**52**	**67**
	4		*2*	*6*
20122	**3**	**3**	**4**	**10**
	2	*2*	*1*	*5*
20123	**3**	**2**	**2**	**7**
	1	*2*		*3*
20124	**4**		**4**	**8**
	2		*1*	*3*
20125	**1**			**1**
	1			*1*
20129	**4**	**1**	**13**	**18**
	2		*1*	*3*
20131	**11**	**20**	**34**	**65**
	3	*10*	*5*	*18*
20132	**7**	**3**	**5**	**15**
	5	*2*	*1*	*8*
201	**137**	**115**	**217**	**469**
	57	*54*	*34*	*145*
20211	**5**	**1**	**1**	**7**
	3	*1*		*4*
20212	**8**	**9**	**18**	**35**
	5	*6*	*10*	*21*
20214			**2**	**2**

Catatan : angka yang tercetak miring: industri besar, yang tercetak tebal: total IBS, *: tidak dipublikasikan
*Note: number in italic denote large industry, number in bold denote total large and medium industry, *: not publication*

http://www.bps.go.id

Tabel 1 **Jumlah Perusahaan menurut Status Penanaman Modal dan Kode Industri, 2014**
Table 1 *Number of Establishment by Investment Facility Status and Industrial Code, 2014*

Kode Industri *Industrial Code*	PMDN *Domestic Investment*	PMA *Foreign Investment*	Lainnya *Others*	Jumlah *Total*
(1)	(2)	(3)	(4)	(5)
20221	**29**	**28**	**77**	**134**
	14	*17*	*18*	*49*
20222			**3**	**3**
20223	**2**		**3**	**5**
			1	*1*
20231	**18**	**7**	**43**	**68**
	13	*4*	*9*	*26*
20232	**21**	**10**	**54**	**85**
	8	*6*	*15*	*29*
20291	**13**	**15**	**22**	**50**
	6	*10*	*6*	*22*
20292	**1**		**5**	**6**
	1		*2*	*3*
20293	**1**	**4**	**11**	**16**
		2		*2*
20294	**13**	**2**	**18**	**33**
	2		*6*	*8*
20295	**4**	**1**	**2**	**7**
	3		*2*	*5*
20299	**16**	**6**	**26**	**48**
	5	*5*	*5*	*15*
202	**131**	**83**	**285**	**499**
	60	*51*	*74*	*185*
20301	**3**	**6**	**11**	**20**
	1	*6*	*6*	*13*
20302	**3**	**4**	**7**	**14**
	2	*3*	*4*	*9*
203	**6**	**10**	**18**	**34**
	3	*9*	*10*	*22*
20	**274**	**208**	**520**	**1 002**
	120	*114*	*118*	*352*
21011	**8**		**6**	**14**
	5		*3*	*8*
21012	**73**	**23**	**67**	**163**
	41	*14*	*28*	*83*
21021	**3**		**4**	**7**
	1			*1*

Catatan : angka yang tercetak miring: industri besar, yang tercetak tebal: total IBS, *: tidak dipublikasikan
*Note: number in italic denote large industry, number in bold denote total large and medium industry, *: not publication*

http://www.bps.go.id

Tabel 1 **Jumlah Perusahaan menurut Status Penanaman Modal dan Kode Industri, 2014**
Table 1 *Number of Establishment by Investment Facility Status and Industrial Code, 2014*

Kode Industri *Industrial Code*	PMDN *Domestic Investment*	PMA *Foreign Investment*	Lainnya *Others*	Jumlah *Total*
(1)	(2)	(3)	(4)	(5)
21022	**20**		**35**	**55**
	11		*8*	*19*
210	**104**	**23**	**112**	**239**
	58	*14*	*39*	*111*
21	**104**	**23**	**112**	**239**
	58	*14*	*39*	*111*
22111	**6**	**10**	**8**	**24**
	6	*9*	*3*	*18*
22112	**11**		**20**	**31**
	2		*3*	*5*
22121	**32**	**3**	**17**	**52**
	25	*2*	*7*	*34*
22122	**19**	**7**	**20**	**46**
	9	*3*	*7*	*19*
22123	**110**	**29**	**65**	**204**
	79	*27*	*29*	*135*
22191	**10**	**7**	**14**	**31**
	7	*3*	*6*	*16*
22192	**12**	**7**	**23**	**42**
	7	*5*	*3*	*15*
22199	**19**	**7**	**43**	**69**
	5	*6*	*11*	*22*
221	**219**	**70**	**210**	**499**
	140	*55*	*69*	*264*
22210	**14**	**1**	**21**	**36**
	5		*7*	*12*
22220	**134**	**45**	**372**	**551**
	75	*24*	*127*	*226*
22230	**16**	**5**	**43**	**64**
	8	*3*	*7*	*18*
22291	**20**	**20**	**54**	**94**
	10	*10*	*13*	*33*
22292	**29**	**7**	**136**	**172**
	15	*5*	*39*	*59*
22293	**25**	**53**	**42**	**120**
	12	*28*	*11*	*51*
22299	**48**	**38**	**172**	**258**
	18	*20*	*30*	*68*

Catatan : angka yang tercetak miring: industri besar, yang tercetak tebal: total IBS, *: tidak dipublikasikan
*Note: number in italic denote large industry, number in bold denote total large and medium industry, *: not publication*

http://www.bps.go.id

Tabel 1 **Jumlah Perusahaan menurut Status Penanaman Modal dan Kode Industri, 2014**
Table 1 *Number of Establishment by Investment Facility Status and Industrial Code, 2014*

Kode Industri *Industrial Code*	PMDN *Domestic Investment*	PMA *Foreign Investment*	Lainnya *Others*	Jumlah *Total*
(1)	(2)	(3)	(4)	(5)
222	**286**	**169**	**840**	**1 295**
	143	*90*	*234*	*467*
22	**505**	**239**	**1 050**	**1 794**
	283	*145*	*303*	*731*
23111	**6**	**1**	**6**	**13**
	3		*4*	*7*
23112		**1**	**4**	**5**
		1	*2*	*3*
23119	**2**	**1**	**5**	**8**
		1		*1*
23121	**3**	**4**	**16**	**23**
	3	*2*	*3*	*8*
23122	**1**	**2**	**3**	**6**
		2		*2*
23123	**2**	**1**	**4**	**7**
	2	*1*	*3*	*6*
23129	**5**	**2**	**12**	**19**
	2	*1*	*4*	*7*
231	**19**	**12**	**50**	**81**
	10	*8*	*16*	*34*
23911	**6**	**2**	**7**	**15**
	4			*4*
23919		**1**	**1**	**2**
			1	*1*
23921	**4**	**1**	**131**	**136**
		1	*7*	*8*
23922	**10**	**1**	**550**	**561**
	4	*1*	*25*	*30*
23923	**2**	**3**	**7**	**12**
	2	*3*	*2*	*7*
23929	**20**	**9**	**37**	**66**
	16	*7*	*5*	*28*
23931	**8**	**6**	**8**	**22**
	6	*5*	*4*	*15*
23932	**1**	**3**	**27**	**31**
		3	*5*	*8*
23939	**5**		**4**	**9**
	2		*1*	*3*

Catatan : angka yang tercetak miring: industri besar, yang tercetak tebal: total IBS, *: tidak dipublikasikan
*Note: number in italic denote large industry, number in bold denote total large and medium industry, *: not publication*

http://www.bps.go.id

Tabel 1 **Jumlah Perusahaan menurut Status Penanaman Modal dan Kode Industri, 2014**
Table 1 *Number of Establishment by Investment Facility Status and Industrial Code, 2014*

Kode Industri *Industrial Code*	PMDN *Domestic Investment*	PMA *Foreign Investment*	Lainnya *Others*	Jumlah *Total*
(1)	(2)	(3)	(4)	(5)
23941	**14**	**4**	**2**	**20**
	10	*4*	*1*	*15*
23942	**6**	**1**	**66**	**73**
	2		*7*	*9*
23943	**2**	**1**	**8**	**11**
	1	*1*	*2*	*4*
23951	**6**	**2**	**28**	**36**
	1		*1*	*2*
23952	**1**	**1**	**12**	**14**
			3	*3*
23953	**54**	**10**	**124**	**188**
	20	*6*	*23*	*49*
23954			**4**	**4**
23955	**6**		**11**	**17**
	6		*7*	*13*
23957	**15**	**4**	**38**	**57**
	10		*7*	*17*
23959	**4**		**7**	**11**
	3			*3*
23961	**1**		**9**	**10**
	1		*2*	*3*
23962	**11**		**30**	**41**
	6		*9*	*15*
23963	**13**	**2**	**57**	**72**
	4		*5*	*9*
23969	**6**	**2**	**59**	**67**
	2	*2*	*2*	*6*
23990	**18**	**6**	**38**	**62**
	2	*2*	*4*	*8*
239	**213**	**59**	**1 265**	**1 537**
	102	*35*	*123*	*260*
23	**232**	**71**	**1 315**	**1 618**
	112	*43*	*139*	*294*
24101	**33**	**17**	**20**	**70**
	22	*13*	*7*	*42*
24102	**9**	**15**	**12**	**36**
	4	*9*	*4*	*17*

Catatan : angka yang tercetak miring: industri besar, yang tercetak tebal: total IBS, *: tidak dipublikasikan
*Note: number in italic denote large industry, number in bold denote total large and medium industry, *: not publication*

http://www.bps.go.id

Tabel 1 **Jumlah Perusahaan menurut Status Penanaman Modal dan Kode Industri, 2014**
Table 1 *Number of Establishment by Investment Facility Status and Industrial Code, 2014*

Kode Industri *Industrial Code*	PMDN *Domestic Investment*	PMA *Foreign Investment*	Lainnya *Others*	Jumlah *Total*
(1)	(2)	(3)	(4)	(5)
24103	**20**	**12**	**20**	**52**
	9	*11*	*10*	*30*
241	**62**	**44**	**52**	**158**
	35	*33*	*21*	*89*
24201	**3**	**4**	**7**	**14**
	1	*2*	*1*	*4*
24202	**25**	**15**	**18**	**58**
	12	*7*	*3*	*22*
24203	**7**	**10**	**13**	**30**
	5	*3*	*3*	*11*
24204	**5**	**2**	**2**	**9**
	4	*2*		*6*
24205	**1**	**3**	**2**	**6**
	1		*1*	*2*
242	**41**	**34**	**42**	**117**
	23	*14*	*8*	*45*
24310	**9**	**8**	**17**	**34**
	5	*6*	*2*	*13*
24320	**2**	**4**	**8**	**14**
	2	*3*		*5*
243	**11**	**12**	**25**	**48**
	7	*9*	*2*	*18*
24	**114**	**90**	**119**	**323**
	65	*56*	*31*	*152*
25111	**17**	**8**	**54**	**79**
	6	*6*	*11*	*23*
25112	**17**	**8**	**35**	**60**
	7	*5*	*10*	*22*
25113	**18**	**8**	**25**	**51**
	8	*6*	*5*	*19*
25119	**5**	**1**	**29**	**35**
	3		*8*	*11*
25120	**20**	**8**	**25**	**53**
	5	*7*	*9*	*21*
25130	**2**	**1**	**2**	**5**
	1			*1*
251	**79**	**34**	**170**	**283**
	30	*24*	*43*	*97*
25200	**1**		**3**	**4**
	1			*1*
252	**1**		**3**	**4**
	1			*1*

Catatan : angka yang tercetak miring: industri besar, yang tercetak tebal: total IBS, *: tidak dipublikasikan
*Note: number in italic denote large industry, number in bold denote total large and medium industry, *: not publication*

http://www.bps.go.id

Tabel 1 **Jumlah Perusahaan menurut Status Penanaman Modal dan Kode Industri, 2014**
Table 1 *Number of Establishment by Investment Facility Status and Industrial Code, 2014*

Kode Industri *Industrial Code*	PMDN *Domestic Investment*	PMA *Foreign Investment*	Lainnya *Others*	Jumlah *Total*
(1)	(2)	(3)	(4)	(5)
25910	**11**	**16**	**25**	**52**
	8	*5*	*6*	*19*
25920	**19**	**22**	**51**	**92**
	9	*9*	*8*	*26*
25931	**5**		**5**	**10**
	1		*2*	*3*
25932	**4**	**5**	**9**	**18**
		1		*1*
25933	**2**	**3**	**25**	**30**
	2	*3*	*5*	*10*
25934	**13**	**4**	**34**	**51**
	5	*3*	*7*	*15*
25940	**21**	**5**	**37**	**63**
	16	*3*	*14*	*33*
25951	**18**	**12**	**14**	**44**
	9	*4*	*4*	*17*
25952	**23**	**13**	**37**	**73**
	14	*7*	*7*	*28*
25991	**5**	**1**	**13**	**19**
	4	*1*	*4*	*9*
25992	**17**	**10**	**58**	**85**
	9	*8*	*10*	*27*
25993	**4**		**22**	**26**
	3		*5*	*8*
25994		**1**	**2**	**3**
		1		*1*
25995	**2**	**1**	**9**	**12**
	2		*1*	*3*
25999	**12**	**10**	**64**	**86**
	4	*3*	*5*	*12*
259	**156**	**103**	**405**	**664**
	86	*48*	*78*	*212*
25	**236**	**137**	**578**	**951**
	117	*72*	*121*	*310*
26110	**10**	**46**	**12**	**68**
	6	*34*	*4*	*44*
26120	**15**	**71**	**34**	**120**
	6	*44*	*7*	*57*
261	**25**	**117**	**46**	**188**
	12	*78*	*11*	*101*
26210		**6**	**3**	**9**
		3	*1*	*4*

Catatan : angka yang tercetak miring: industri besar, yang tercetak tebal: total IBS, *: tidak dipublikasikan
*Note: number in italic denote large industry, number in bold denote total large and medium industry, *: not publication*

http://www.bps.go.id

Tabel 1 **Jumlah Perusahaan menurut Status Penanaman Modal dan Kode Industri, 2014**
Table 1 *Number of Establishment by Investment Facility Status and Industrial Code, 2014*

Kode Industri *Industrial Code*	PMDN *Domestic Investment*	PMA *Foreign Investment*	Lainnya *Others*	Jumlah *Total*
(1)	(2)	(3)	(4)	(5)
26220		**1**	**3**	**4**
		1	*1*	*2*
262		**7**	**6**	**13**
		4	*2*	*6*
26310	**1**	**3**	**3**	**7**
	1	*1*	*1*	*3*
26320	**1**			**1**
26390	**4**		**6**	**10**
	2		*1*	*3*
263	**6**	**3**	**9**	**18**
	3	*1*	*2*	*6*
26410	**4**	**16**	**10**	**30**
	2	*13*	*3*	*18*
26420		**1**	**3**	**4**
26490	**7**	**5**	**23**	**35**
	4	*4*	*2*	*10*
264	**11**	**22**	**36**	**69**
	6	*17*	*5*	*28*
26511	**1**	**1**	**3**	**5**
		1	*2*	*3*
26512	**1**	**3**	**1**	**5**
	1	*2*		*3*
26513		**1**	**1**	**2**
		1	*1*	*2*
26520	**2**	**1**	**13**	**16**
			1	*1*
265	**4**	**6**	**18**	**28**
	1	*4*	*4*	*9*
26601	**2**		**1**	**3**
	1			*1*
26602	**4**	**3**	**2**	**9**
	1	*2*	*2*	*5*
266	**6**	**3**	**3**	**12**
	2	*2*	*2*	*6*
26710	**1**	**1**		**2**
	1	*1*		*2*
26791		**1**	**1**	**2**
		1	*1*	*2*
26792	**1**	**1**		**2**
	1			*1*
267	**2**	**3**	**1**	**6**
	2	*2*	*1*	*5*

Catatan : angka yang tercetak miring: industri besar, yang tercetak tebal: total IBS, *: tidak dipublikasikan
*Note: number in italic denote large industry, number in bold denote total large and medium industry, *: not publication*

http://www.bps.go.id

Tabel 1 **Jumlah Perusahaan menurut Status Penanaman Modal dan Kode Industri, 2014**
Table 1 *Number of Establishment by Investment Facility Status and Industrial Code, 2014*

Kode Industri *Industrial Code*	PMDN *Domestic Investment*	PMA *Foreign Investment*	Lainnya *Others*	Jumlah *Total*
(1)	(2)	(3)	(4)	(5)
26800		**3**	**5**	**8**
		2	*1*	*3*
268		**3**	**5**	**8**
		2	*1*	*3*
26	**54**	**164**	**124**	**342**
	26	*110*	*28*	*164*
27111		**1**		**1**
		1		*1*
27112			**6**	**6**
			3	*3*
27113	**6**	**8**	**12**	**26**
	4	*7*	*8*	*19*
27120	**10**	**8**	**25**	**43**
	4	*7*	*6*	*17*
271	**16**	**17**	**43**	**76**
	8	*15*	*17*	*40*
27201	**2**	**6**	**5**	**13**
	2	*5*	*3*	*10*
27202	**3**	**4**	**10**	**17**
	3	*3*	*5*	*11*
272	**5**	**10**	**15**	**30**
	5	*8*	*8*	*21*
27310	**18**	**12**	**20**	**50**
	10	*9*	*6*	*25*
27320	**13**	**10**	**16**	**39**
	9	*9*	*9*	*27*
27330		**2**	**5**	**7**
		2	*2*	*4*
273	**31**	**24**	**41**	**96**
	19	*20*	*17*	*56*
27401	**8**	**3**	**4**	**15**
	5	*3*	*1*	*9*
27402		**3**	**1**	**4**
		2		*2*
27403	**2**	**10**	**2**	**14**
	1	*7*	*1*	*9*
27409	**2**	**4**	**4**	**10**
	1	*2*	*3*	*6*
274	**12**	**20**	**11**	**43**
	7	*14*	*5*	*26*
27510	**6**	**11**	**13**	**30**
	3	*9*	*8*	*20*

Catatan : angka yang tercetak miring: industri besar, yang tercetak tebal: total IBS, *: tidak dipublikasikan
*Note: number in italic denote large industry, number in bold denote total large and medium industry, *: not publication*

http://www.bps.go.id

Tabel 1 **Jumlah Perusahaan menurut Status Penanaman Modal dan Kode Industri, 2014**
Table 1 *Number of Establishment by Investment Facility Status and Industrial Code, 2014*

Kode Industri *Industrial Code*	PMDN *Domestic Investment*	PMA *Foreign Investment*	Lainnya *Others*	Jumlah *Total*
(1)	(2)	(3)	(4)	(5)
27520	**6**	**3**	**12**	**21**
	3	*2*	*5*	*10*
27530	**3**	**2**	**23**	**28**
	1	*1*	*8*	*10*
275	**15**	**16**	**48**	**79**
	7	*12*	*21*	*40*
27900	**3**		**9**	**12**
	1		*2*	*3*
279	**3**		**9**	**12**
	1		*2*	*3*
27	**82**	**87**	**167**	**336**
	47	*69*	*70*	*186*
28111	**1**	**2**	**5**	**8**
	1	*1*	*2*	*4*
28112	**1**	**2**	**1**	**4**
	1	*1*		*2*
28113	**16**	**13**	**38**	**67**
	6	*6*	*6*	*18*
28120	**4**	**3**	**3**	**10**
	1	*1*	*2*	*4*
28130	**1**	**11**	**5**	**17**
		8	*2*	*10*
28140	**2**	**7**	**9**	**18**
	1	*5*		*6*
28151	**1**	**1**	**2**	**4**
	1			*1*
28152	**1**			**1**
28160	**3**	**7**	**8**	**18**
		2	*3*	*5*
28171	**1**		**1**	**2**
28172		**1**		**1**
		1		*1*
28174		**1**		**1**
28179		**2**	**1**	**3**
28180			**2**	**2**
28191	**7**	**4**	**8**	**19**
	2	*2*	*3*	*7*
28192	**2**	**3**	**5**	**10**
		1		*1*
28193	**7**	**6**	**7**	**20**
	4	*1*		*5*

Catatan : angka yang tercetak miring: industri besar, yang tercetak tebal: total IBS, *: tidak dipublikasikan
*Note: number in italic denote large industry, number in bold denote total large and medium industry, *: not publication*

http://www.bps.go.id

Tabel 1 **Jumlah Perusahaan menurut Status Penanaman Modal dan Kode Industri, 2014**
Table 1 *Number of Establishment by Investment Facility Status and Industrial Code, 2014*

Kode Industri *Industrial Code*	PMDN *Domestic Investment*	PMA *Foreign Investment*	Lainnya *Others*	Jumlah *Total*
(1)	(2)	(3)	(4)	(5)
28199	**4**	**6**	**16**	**26**
	1	*2*	*2*	*5*
281	**51**	**69**	**111**	**231**
	18	*31*	*20*	*69*
28210	**4**	**1**	**14**	**19**
	1	*1*	*4*	*6*
28221	**5**	**11**	**8**	**24**
	2	*3*	*1*	*6*
28222		**2**	**1**	**3**
28223	**2**	**5**	**2**	**9**
		1	*1*	*2*
28224		**2**		**2**
28230			**2**	**2**
28240	**1**	**8**	**6**	**15**
		4	*1*	*5*
28250	**2**		**9**	**11**
	1		*1*	*2*
28262			**3**	**3**
28263		**4**	**8**	**12**
		1	*1*	*2*
28264			**5**	**5**
28291	**2**	**2**	**2**	**6**
	2	*2*		*4*
28292	**3**			**3**
	3			*3*
28299	**8**	**8**	**18**	**34**
	1	*4*	*5*	*10*
282	**27**	**43**	**78**	**148**
	10	*16*	*14*	*40*
28	**78**	**112**	**189**	**379**
	28	*47*	*34*	*109*
29100	**2**	**14**	**7**	**23**
	2	*10*	*4*	*16*
291	**2**	**14**	**7**	**23**
	2	*10*	*4*	*16*
29200	**14**	**6**	**67**	**87**
	8	*2*	*16*	*26*
292	**14**	**6**	**67**	**87**
	8	*2*	*16*	*26*
29300	**48**	**105**	**117**	**270**
	28	*60*	*30*	*118*

Catatan : angka yang tercetak miring: industri besar, yang tercetak tebal: total IBS, *: tidak dipublikasikan
*Note: number in italic denote large industry, number in bold denote total large and medium industry, *: not publication*

http://www.bps.go.id

Tabel 1 **Jumlah Perusahaan menurut Status Penanaman Modal dan Kode Industri, 2014**
Table 1 *Number of Establishment by Investment Facility Status and Industrial Code, 2014*

Kode Industri *Industrial Code*	PMDN *Domestic Investment*	PMA *Foreign Investment*	Lainnya *Others*	Jumlah *Total*
(1)	(2)	(3)	(4)	(5)
293	**48**	**105**	**117**	**270**
	28	*60*	*30*	*118*
29	**64**	**125**	**191**	**380**
	38	*72*	*50*	*160*
30111	**29**	**9**	**40**	**78**
	18	*4*	*7*	*29*
30112		**2**		**2**
		1		*1*
30113	**2**	**1**	**8**	**11**
	1	*1*		*2*
301	**31**	**12**	**48**	**91**
	19	*6*	*7*	*32*
30200	**1**			**1**
	1			*1*
302	**1**			**1**
	1			*1*
30300	**1**	**1**		**2**
	1	*1*		*2*
303	**1**	**1**		**2**
	1	*1*		*2*
30911	**3**	**5**	**9**	**17**
	1	*2*	*3*	*6*
30912	**29**	**57**	**97**	**183**
	20	*35*	*22*	*77*
30921	**7**		**8**	**15**
	3		*3*	*6*
30922	**4**	**6**	**9**	**19**
	1	*3*	*3*	*7*
30990		**2**	**1**	**3**
		1	*1*	*2*
309	**43**	**70**	**124**	**237**
	25	*41*	*32*	*98*
30	**76**	**83**	**172**	**331**
	46	*48*	*39*	*133*
31001	**133**	**88**	**744**	**965**
	65	*55*	*143*	*263*
31002	**30**	**6**	**130**	**166**
	11	*5*	*33*	*49*
31003	**5**	**2**	**20**	**27**
	1	*1*	*7*	*9*
31004	**32**	**5**	**65**	**102**
	14	*1*	*15*	*30*

Catatan : angka yang tercetak miring: industri besar, yang tercetak tebal: total IBS, *: tidak dipublikasikan
*Note: number in italic denote large industry, number in bold denote total large and medium industry, *: not publication*

http://www.bps.go.id

Tabel 1 **Jumlah Perusahaan menurut Status Penanaman Modal dan Kode Industri, 2014**
Table 1 *Number of Establishment by Investment Facility Status and Industrial Code, 2014*

Kode Industri *Industrial Code*	PMDN *Domestic Investment*	PMA *Foreign Investment*	Lainnya *Others*	Jumlah *Total*
(1)	(2)	(3)	(4)	(5)
31009	**10**	**3**	**54**	**67**
	3	*3*	*12*	*18*
310	**210**	**104**	**1 013**	**1 327**
	94	*65*	*210*	*369*
31	**210**	**104**	**1 013**	**1 327**
	94	*65*	*210*	*369*
32111			**1**	**1**
32112	**10**	**6**	**46**	**62**
	4	*5*	*9*	*18*
32113			**1**	**1**
32115			**2**	**2**
			1	*1*
32119	**1**		**4**	**5**
			2	*2*
32120			**4**	**4**
321	**11**	**6**	**58**	**75**
	4	*5*	*12*	*21*
32201	**1**		**9**	**10**
			2	*2*
32202	**3**	**13**	**10**	**26**
	1	*10*	*2*	*13*
322	**4**	**13**	**19**	**36**
	1	*10*	*4*	*15*
32300	**11**	**12**	**54**	**77**
	5	*9*	*9*	*23*
323	**11**	**12**	**54**	**77**
	5	*9*	*9*	*23*
32401			**8**	**8**
			2	*2*
32402	**14**	**13**	**65**	**92**
	7	*12*	*9*	*28*
324	**14**	**13**	**73**	**100**
	7	*12*	*11*	*30*
32501	**1**		**3**	**4**
	1		*1*	*2*
32502			**3**	**3**
32503	**4**	**3**	**4**	**11**
	3	*3*	*1*	*7*
32509	**1**	**1**	**4**	**6**
	1		*2*	*3*

Catatan : angka yang tercetak miring: industri besar, yang tercetak tebal: total IBS, *: tidak dipublikasikan
*Note: number in italic denote large industry, number in bold denote total large and medium industry, *: not publication*

http://www.bps.go.id

Tabel 1 **Jumlah Perusahaan menurut Status Penanaman Modal dan Kode Industri, 2014**
Table 1 *Number of Establishment by Investment Facility Status and Industrial Code, 2014*

Kode Industri *Industrial Code*	PMDN *Domestic Investment*	PMA *Foreign Investment*	Lainnya *Others*	Jumlah *Total*
(1)	(2)	(3)	(4)	(5)
325	**6**	**4**	**14**	**24**
	5	*3*	*4*	*12*
32901	**6**	**4**	**21**	**31**
	4	*4*	*9*	*17*
32903	**5**	**4**	**58**	**67**
	1	*4*	*11*	*16*
32904			**7**	**7**
			1	*1*
32905			**1**	**1**
32909	**21**	**45**	**118**	**184**
	13	*35*	*14*	*62*
329	**32**	**53**	**205**	**290**
	18	*43*	*35*	*96*
32	**78**	**101**	**423**	**602**
	40	*82*	*75*	*197*
33111			**2**	**2**
33119			**4**	**4**
33121	**3**	**1**	**5**	**9**
33122	**3**	**1**	**2**	**6**
	2			*2*
33131		**1**	**3**	**4**
33141			**1**	**1**
33149	**1**			**1**
33151	**24**	**8**	**37**	**69**
	4	*2*	*5*	*11*
33152			**1**	**1**
			1	*1*
33159			**1**	**1**
33190	**1**		**3**	**4**
			1	*1*
331	**32**	**11**	**59**	**102**
	6	*2*	*7*	*15*
33200		**1**	**2**	**3**
			1	*1*
332		**1**	**2**	**3**
			1	*1*
33	**32**	**12**	**61**	**105**
	6	*2*	*8*	*16*
Jumlah	**4764**	**2497**	**17268**	**24529**
	2563	*1612*	*3299*	*7474*

Catatan : angka yang tercetak miring: industri besar, yang tercetak tebal: total IBS, *: tidak dipublikasikan
*Note: number in italic denote large industry, number in bold denote total large and medium industry, *: not publication*

http://www.bps.go.id

Tabel 2. Jumlah Perusahaan menurut Kepemilikan Modal dan Kode Industri, 2014

Kode Industri *Industrial Code*	**Pemerintah Pusat** *Central Government*	**Pemerintah Daerah** *Local Government*	**Swasta Nasional** *National Private*	**Swasta Asing** *Foreign*	**Pemerintah Pusat dan Daerah** *Central Government & Local Government*	**Pemerintah Pusat dan Swasta Nasional** *Central Government & National Private*
(1)	(2)	(3)	(4)	(5)	(6)	(7)
10110		**3**	**6**			
			2			
10120			**13**			
			3			
10130			**44**			
			13			
101		**3**	**63**			
			18			
10211			**186**	**1**		
			12			
10212			**10**			
			2			
10213	**1**		**295**	**15**		
			58	*8*		
10214			**91**			
			2			
10217			**7**	**2**		
				2		
10218			**2**			
			1			
10219			**168**	**3**		
			19	*2*		
10221			**72**	**3**		
			35	*2*		
10222			**4**	**1**		
			2	*1*		
10291			**17**			
10293			**135**	**7**		
			60	*4*		
10295			**2**			
10296			**1**			
10297			**6**			
			1			
10298			**8**			
10299		**1**	**98**	**1**		
			9	*1*		
102	**1**	**1**	**1 102**	**33**		
			201	*20*		
10311			**6**			
			1			
10312			**41**			
			10			
10313			**3**			
			1			
10314			**8**	**1**		
			4	*1*		
10320		**1**	**6**			
			1			

Catatan : angka yang tercetak miring: industri besar, yang tercetak tebal: total IBS, *: tidak dipublikasikan

*Note: number in italic denote large industry, number in bold denote total large and medium industry, *: not publication*

http://www.bps.go.id

Table 2. Number of Establishment under ownership of capital and Industrial Code, 2014

Pemerintah Pusat dan Swasta Asing *Central Government & Foreign*	**Pemerintah Daerah dan Swasta Nasional** *Local Government & National Private*	**Pemerintah Daerah dan Swasta Asing** *Central Government & Foreign*	**Swasta Nasional dan Swasta Asing** *National Private & Foregin*	**Lainnya** *Others*	**Jumlah** *Total*	**Kode Industri** *Industrial Code*
(8)	(9)	(10)	(11)	(12)	(13)	(1)
	1				**10**	**10110**
					2	
					13	**10120**
					3	
			2		**46**	**10130**
					13	
	1		**2**		**69**	**101**
					18	
					187	**10211**
					12	
					10	**10212**
					2	
		1	**13**		**325**	**10213**
			9		*75*	
					91	**10214**
					2	
					9	**10217**
					2	
					2	**10218**
					1	
	1		**3**		**175**	**10219**
	1		*2*		*24*	
			2		**77**	**10221**
			2		*39*	
					5	**10222**
					3	
					17	**10291**
	1		**13**		**156**	**10293**
			11		*75*	
					2	**10295**
					1	**10296**
					6	**10297**
					1	
					8	**10298**
					100	**10299**
					10	
	2	**1**	**31**		**1 171**	**102**
	1		*24*		*246*	
					6	**10311**
					1	
			1		**42**	**10312**
			1		*11*	
					3	**10313**
					1	
					9	**10314**
					5	
			1		**8**	**10320**
			1		*2*	

Catatan : angka yang tercetak miring: industri besar, yang tercetak tebal: total IBS, *: tidak dipublikasikan

*Note: number in italic denote large industry, number in bold denote total large and medium industry, *: not publication*

http://www.bps.go.id

Tabel 2. Jumlah Perusahaan menurut Kepemilikan Modal dan Kode Industri, 2014

Kode Industri *Industrial Code*	**Pemerintah Pusat** *Central Government*	**Pemerintah Daerah** *Local Government*	**Swasta Nasional** *National Private*	**Swasta Asing** *Foreign*	**Pemerintah Pusat dan Daerah** *Central Government & Local Government*	**Pemerintah Pusat dan Swasta Nasional** *Central Government & National Private*
(1)	(2)	(3)	(4)	(5)	(6)	(7)
10330			**6**	**1**		
			1			
10391			**4**			
10392			**147**			
			15			
10399			**9**			
			1			
103		**1**	**230**	**2**		
			34	*1*		
10411			**14**	**1**		
				1		
10412			**2**			
			1			
10413	**1**		**1**			
	1					
10415			**4**			
			1			
10421			**50**			
			2			
10422			**13**	**1**		
			5	*1*		
10423			**32**			
			9			
10424			**16**	**1**		
			9	*1*		
10431	**52**	**3**	**426**	**56**		
	48	*3*	*316*	*46*		
10432	**2**		**38**	**12**		
	2		*29*	*12*		
10490			**12**			
104	**55**	**3**	**608**	**71**		
	51	*3*	*372*	*61*		
10510	**1**		**11**			
	1		*7*			
10520			**8**	**2**		
			5	*1*		
10531			**13**			
			5			
10532			**7**			
			1			
10590			**1**	**1**		
				1		
105	**1**		**40**	**3**		
	1		*18*	*2*		
10611	**1**		**8**		**1**	
			1			
10612	**6**		**41**	**2**		
	5		*15*	*1*		

Catatan : angka yang tercetak miring: industri besar, yang tercetak tebal: total IBS, *: tidak dipublikasikan
*Note: number in italic denote large industry, number in bold denote total large and medium industry, *: not publication*

http://www.bps.go.id

Table 2. Number of Establishment under ownership of capital and Industrial Code, 2014

Pemerintah Pusat dan Swasta Asing *Central Government & Foreign*	**Pemerintah Daerah dan Swasta Nasional** *Local Government & National Private*	**Pemerintah Daerah dan Swasta Asing** *Central Government & Foreign*	**Swasta Nasional dan Swasta Asing** *National Private & Foregin*	**Lainnya** *Others*	**Jumlah** *Total*	**Kode Industri** *Industrial Code*
(8)	(9)	(10)	(11)	(12)	(13)	(1)
					7	**10330**
					1	
					4	**10391**
	1				**148**	**10392**
					15	
					9	**10399**
					1	
	1		**2**		**236**	**103**
			2		*37*	
			2		**17**	**10411**
			1		*2*	
			1		**3**	**10412**
					1	
					2	**10413**
					1	
					4	**10415**
					1	
					50	**10421**
					2	
			1		**15**	**10422**
			1		*7*	
	1				**33**	**10423**
					9	
					17	**10424**
					10	
7	**1**		**52**		**597**	**10431**
6	*1*		*48*		*468*	
			3		**55**	**10432**
			3		*46*	
			1		**13**	**10490**
7	**2**		**60**		**806**	**104**
6	*1*		*53*		*547*	
					12	**10510**
					8	
			4		**14**	**10520**
			3		*9*	
			1		**14**	**10531**
			1		*6*	
			1		**8**	**10532**
			1		*2*	
					2	**10590**
					1	
			6		**50**	**105**
			5		*26*	
					10	**10611**
					1	
			1		**50**	**10612**
			1		*22*	

Catatan : angka yang tercetak miring: industri besar, yang tercetak tebal: total IBS, *: tidak dipublikasikan

*Note: number in italic denote large industry, number in bold denote total large and medium industry, *: not publication*

http://www.bps.go.id

Tabel 2. Jumlah Perusahaan menurut Kepemilikan Modal dan Kode Industri, 2014

Kode Industri *Industrial Code*	**Pemerintah Pusat** *Central Government*	**Pemerintah Daerah** *Local Government*	**Swasta Nasional** *National Private*	**Swasta Asing** *Foreign*	**Pemerintah Pusat dan Daerah** *Central Government & Local Government*	**Pemerintah Pusat dan Swasta Nasional** *Central Government & National Private*
(1)	(2)	(3)	(4)	(5)	(6)	(7)
10613	**4**		**10**	**2**		
			2	*2*		
10614			**24**			
			7			
10615			**15**			
10616			**11**			
10617		**1**	**8**	**2**		
			3	*2*		
10618			**29**			
			7			
10621			**159**	**1**		
			21			
10622			**17**			
			1			
10623			**5**	**1**		
			2	*1*		
10629			**4**			
10631	**3**	**1**	**334**			**2**
			7			
10632			**9**			
			2			
10633			**11**			
			1			
10634			**1**			
106	**14**	**2**	**686**	**8**	**1**	**2**
	5		*69*	*6*		
10710			**590**	**6**		**1**
			107	*4*		
10721	**29**	**1**	**28**		**1**	**4**
	29	*1*	*27*		*1*	*4*
10722			**15**	**1**		
			1	*1*		
10723			**17**			
			4			
10729			**10**			
			3			
10731	**3**		**10**			
	3		*4*			
10732		**1**	**53**	**6**		
		1	*14*	*3*		
10733			**4**			
10739			**9**			
			3			
10740			**277**	**1**		
			53	*1*		
10750		**1**	**63**	**3**		
		1	*16*	*2*		

Catatan : angka yang tercetak miring: industri besar, yang tercetak tebal: total IBS, *: tidak dipublikasikan

*Note: number in italic denote large industry, number in bold denote total large and medium industry, *: not publication*

http://www.bps.go.id

Table 2. Number of Establishment under ownership of capital and Industrial Code, 2014

Pemerintah Pusat dan Swasta Asing *Central Government & Foreign*	**Pemerintah Daerah dan Swasta Nasional** *Local Government & National Private*	**Pemerintah Daerah dan Swasta Asing** *Central Government & Foreign*	**Swasta Nasional dan Swasta Asing** *National Private & Foregin*	**Lainnya** *Others*	**Jumlah** *Total*	**Kode Industri** *Industrial Code*
(8)	(9)	(10)	(11)	(12)	(13)	(1)
					16	**10613**
					4	
			1	**1**	**26**	**10614**
			1		*8*	
					15	**10615**
					11	**10616**
			2		**13**	**10617**
			2		*7*	
			2		**31**	**10618**
			1		*8*	
	1		**5**		**166**	**10621**
			5		*26*	
					17	**10622**
					1	
			3		**9**	**10623**
			2		*5*	
			2		**6**	**10629**
			1		*1*	
	1				**341**	**10631**
					7	
					9	**10632**
					2	
					11	**10633**
					1	
					1	**10634**
	2		**16**	**1**	**732**	**106**
			13		*93*	
	2		**6**		**606**	**10710**
			6		*117*	
			5		**68**	**10721**
			5		*67*	
					16	**10722**
					2	
			3		**20**	**10723**
			2		*6*	
					10	**10729**
					3	
			3		**16**	**10731**
			3		*10*	
			2		**62**	**10732**
			2		*20*	
					4	**10733**
					9	**10739**
					3	
					278	**10740**
					54	
			1		**68**	**10750**
					19	

Catatan : angka yang tercetak miring: industri besar, yang tercetak tebal: total IBS, *: tidak dipublikasikan

*Note: number in italic denote large industry, number in bold denote total large and medium industry, *: not publication*

http://www.bps.go.id

Tabel 2. Jumlah Perusahaan menurut Kepemilikan Modal dan Kode Industri, 2014

Kode Industri *Industrial Code*	**Pemerintah Pusat** *Central Government*	**Pemerintah Daerah** *Local Government*	**Swasta Nasional** *National Private*	**Swasta Asing** *Foreign*	**Pemerintah Pusat dan Daerah** *Central Government & Local Government*	**Pemerintah Pusat dan Swasta Nasional** *Central Government & National Private*
(1)	(2)	(3)	(4)	(5)	(6)	(7)
10761	**27**	**3**	**178**	**4**		
	23	*3*	*59*	*3*		
10762			**2**			
10771			**95**	**2**		
			8	*2*		
10772		**3**	**55**	**6**		
		2	*15*	*5*		
10773			**9**	**1**		
			3	*1*		
10774		**1**	**116**	**1**		
			6	*1*		
10779			**13**	**1**		
			1			
10791			**2**			
10792		**1**	**99**			
			10			
10793			**71**			
			15			
10794		**3**	**863**	**2**		
		1	*56*	*1*		
10799			**62**	**1**		
			10	*1*		
107	**59**	**14**	**2 641**	**35**	**1**	**5**
	55	*9*	*415*	*25*	*1*	*4*
10801			**70**	**6**		
			37	*1*		
10802			**25**	**3**		
			10	*2*		
108			**95**	**9**		
			47	*3*		
10	**130**	**24**	**5 465**	**161**	**2**	**7**
	112	*12*	*1 174*	*118*	*1*	*4*
11010			**11**			
			3			
11020			**6**			
			3			
11030						
11040			**81**	**7**		
			28	*6*		
11050		**2**	**214**	**5**		
		1	*61*	*4*		
11090			**17**	**2**		
			1	*2*		
110		**2**	**329**	**14**		
		1	*96*	*12*		
11		**2**	**329**	**14**		
		1	*96*	*12*		

Catatan : angka yang tercetak miring: industri besar, yang tercetak tebal: total IBS, *: tidak dipublikasikan

*Note: number in italic denote large industry, number in bold denote total large and medium industry, *: not publication*

http://www.bps.go.id

Table 2. Number of Establishment under ownership of capital and Industrial Code, 2014

Pemerintah Pusat dan Swasta Asing *Central Government & Foreign*	**Pemerintah Daerah dan Swasta Nasional** *Local Government & National Private*	**Pemerintah Daerah dan Swasta Asing** *Central Government & Foreign*	**Swasta Nasional dan Swasta Asing** *National Private & Foregin*	**Lainnya** *Others*	**Jumlah** *Total*	**Kode Industri** *Industrial Code*
(8)	(9)	(10)	(11)	(12)	(13)	(1)
	3		**2**		**217**	**10761**
	3		*1*		*92*	
					2	**10762**
					97	**10771**
					10	
			3		**67**	**10772**
			3		*25*	
			1		**11**	**10773**
			1		*5*	
					118	**10774**
					7	
			1		**15**	**10779**
			1		*2*	
	1				**3**	**10791**
					100	**10792**
					10	
					71	**10793**
					15	
	7	**1**	**3**	**1**	**880**	**10794**
			2		*60*	
					63	**10799**
					11	
	13	**1**	**30**	**1**	**2 801**	**107**
	3		*26*		*538*	
			6		**82**	**10801**
			4		*42*	
					28	**10802**
					12	
			6		**110**	**108**
			4		*54*	
7	**21**	**2**	**153**	**2**	**5 975**	**10**
6	*5*		*127*		*1 559*	
			1	**1**	**13**	**11010**
			1		*4*	
					6	**11020**
					3	
			2		**2**	**11030**
			1		*1*	
		1	**10**		**99**	**11040**
			9		*43*	
	5		**7**		**233**	**11050**
	1		*6*		*73*	
			2		**21**	**11090**
			1		*4*	
	5	**1**	**22**	**1**	**374**	**110**
	1		*18*		*128*	
	5	**1**	**22**	**1**	**374**	**11**
	1		*18*		*128*	

Catatan : angka yang tercetak miring: industri besar, yang tercetak tebal: total IBS, *: tidak dipublikasikan

*Note: number in italic denote large industry, number in bold denote total large and medium industry, *: not publication*

http://www.bps.go.id

Tabel 2. Jumlah Perusahaan menurut Kepemilikan Modal dan Kode Industri, 2014

Kode Industri *Industrial Code*	**Pemerintah Pusat** *Central Government*	**Pemerintah Daerah** *Local Government*	**Swasta Nasional** *National Private*	**Swasta Asing** *Foreign*	**Pemerintah Pusat dan Daerah** *Central Government & Local Government*	**Pemerintah Pusat dan Swasta Nasional** *Central Government & National Private*
(1)	(2)	(3)	(4)	(5)	(6)	(7)
12011			**356**			
			208			
12012			**16**	**1**		
			10	*1*		
12019			**29**	**1**		
			6	*1*		
12091	**4**	**1**	**419**	**3**		
	3		*24*	*3*		
12099	**1**		**24**			
	1		*4*			
120	**5**	**1**	**844**	**5**		
	4		*252*	*5*		
12	**5**	**1**	**844**	**5**		
	4		*252*	*5*		
13111			**25**	**1**		
			9	*1*		
13112	**1**		**107**	**16**		
	1		*80*	*11*		
13113	**1**		**33**	**3**		
	1		*16*	*2*		
13121		**3**	**753**	**18**		**1**
		1	*175*	*10*		*1*
13122			**50**			
			7			
13131	**2**		**37**	**5**		
	2		*16*	*2*		
13132		**1**	**156**	**11**		
			60	*5*		
13133		**1**	**152**	**2**		
		1	*56*			
13134		**1**	**326**			
			22			
131	**4**	**6**	**1 639**	**56**		**1**
	4	*2*	*441*	*31*		*1*
13911		**1**	**125**	**5**		
			64	*4*		
13912			**47**	**4**		**1**
			12	*2*		
13921			**111**	**1**		
			24	*1*		
13922			**42**	**3**		
			3	*1*		
13923			**22**	**2**		
			5			
13924			**20**	**1**		
			4			
13929			**35**	**1**		
			4	*1*		

Catatan : angka yang tercetak miring: industri besar, yang tercetak tebal: total IBS, *: tidak dipublikasikan
*Note: number in italic denote large industry, number in bold denote total large and medium industry, *: not publication*

http://www.bps.go.id

Table 2. Number of Establishment under ownership of capital and Industrial Code, 2014

Pemerintah Pusat dan Swasta Asing *Central Government & Foreign*	**Pemerintah Daerah dan Swasta Nasional** *Local Government & National Private*	**Pemerintah Daerah dan Swasta Asing** *Central Government & Foreign*	**Swasta Nasional dan Swasta Asing** *National Private & Foregin*	**Lainnya** *Others*	**Jumlah** *Total*	**Kode Industri** *Industrial Code*
(8)	(9)	(10)	(11)	(12)	(13)	(1)
			1		**357**	**12011**
			1		*209*	
					17	**12012**
					11	
	1				**31**	**12019**
	1				*8*	
	2		**2**		**431**	**12091**
	1		*1*		*32*	
	1				**26**	**12099**
					5	
	4		**3**		**862**	**120**
	2		*2*		*265*	
	4		**3**		**862**	**12**
	2		*2*		*265*	
			1		**27**	**13111**
					10	
			12		**136**	**13112**
			9		*101*	
			1		**38**	**13113**
			1		*20*	
		1	**12**		**788**	**13121**
			8		*195*	
	2				**52**	**13122**
					7	
			7		**51**	**13131**
			6		*26*	
			4		**172**	**13132**
			3		*68*	
			5		**160**	**13133**
			3		*60*	
	3				**330**	**13134**
					22	
	5	**1**	**42**		**1 754**	**131**
			30		*509*	
			5		**136**	**13911**
			4		*72*	
	1				**53**	**13912**
					14	
	1		**3**		**116**	**13921**
			1		*26*	
					45	**13922**
					4	
					24	**13923**
					5	
					21	**13924**
					4	
			1		**37**	**13929**
			1		*6*	

Catatan : angka yang tercetak miring: industri besar, yang tercetak tebal: total IBS, *: tidak dipublikasikan

*Note: number in italic denote large industry, number in bold denote total large and medium industry, *: not publication*

http://www.bps.go.id

Tabel 2. Jumlah Perusahaan menurut Kepemilikan Modal dan Kode Industri, 2014

Kode Industri *Industrial Code*	**Pemerintah Pusat** *Central Government*	**Pemerintah Daerah** *Local Government*	**Swasta Nasional** *National Private*	**Swasta Asing** *Foreign*	**Pemerintah Pusat dan Daerah** *Central Government & Local Government*	**Pemerintah Pusat dan Swasta Nasional** *Central Government & National Private*
(1)	(2)	(3)	(4)	(5)	(6)	(7)
13930			**26**	**2**		
			11	*2*		
13941			**65**			
			6			
13942			**18**	**1**		
			5	*1*		
13991			**24**	**2**		
			5			
13992			**10**	**1**		
			5	*1*		
13993			**10**			
			5			
13995			**2**			
13996			**1**			
			1			
13997	**1**		**122**			
	1		*7*			
13999			**74**	**1**		
			6	*1*		
139	**1**	**1**	**754**	**24**		**1**
	1		*167*	*14*		
13	**5**	**7**	**2 393**	**80**		**2**
	5	*2*	*608*	*45*		*1*
14111		**11**	**1 492**	**144**		
		5	*367*	*127*		
14112			**16**	**2**		
			4	*1*		
14120			**11**			
			1			
14131			**114**	**4**		
			20	*4*		
14132			**21**	**5**		
			14	*5*		
141		**11**	**1 654**	**155**		
		5	*406*	*137*		
14200			**1**			
142			**1**			
14301			**151**	**11**		
			43	*10*		
14302			**98**	**4**		
			5	*1*		
14303			**17**	**2**		
			6	*1*		
143			**266**	**17**		
			54	*12*		
14		**11**	**1 921**	**172**		
		5	*460*	*149*		
15111			**9**			

Catatan : angka yang tercetak miring: industri besar, yang tercetak tebal: total IBS, *: tidak dipublikasikan

*Note: number in italic denote large industry, number in bold denote total large and medium industry, *: not publication*

http://www.bps.go.id

Table 2. Number of Establishment under ownership of capital and Industrial Code, 2014

Pemerintah Pusat dan Swasta Asing *Central Government & Foreign*	**Pemerintah Daerah dan Swasta Nasional** *Local Government & National Private*	**Pemerintah Daerah dan Swasta Asing** *Central Government & Foreign*	**Swasta Nasional dan Swasta Asing** *National Private & Foregin*	**Lainnya** *Others*	**Jumlah** *Total*	**Kode Industri** *Industrial Code*
(8)	(9)	(10)	(11)	(12)	(13)	(1)
			5		**33**	**13930**
			3		*16*	
			1		**66**	**13941**
					6	
			1		**20**	**13942**
			1		*7*	
			1		**27**	**13991**
					5	
					11	**13992**
					6	
			1		**11**	**13993**
			1		*6*	
					2	**13995**
					1	**13996**
					1	
					123	**13997**
					8	
					75	**13999**
					7	
	2		**18**		**801**	**139**
			11		*193*	
	7	**1**	**60**		**2 555**	**13**
			41		*702*	
		1	**29**		**1 677**	**14111**
			26		*525*	
					18	**14112**
					5	
					11	**14120**
					1	
					118	**14131**
					24	
			2		**28**	**14132**
			2		*21*	
		1	**31**		**1 852**	**141**
			28		*576*	
					1	**14200**
					1	**142**
			2		**164**	**14301**
			2		*55*	
				1	**103**	**14302**
					6	
			2		**21**	**14303**
			2		*9*	
			4	**1**	**288**	**143**
			4		*70*	
		1	**35**	**1**	**2 141**	**14**
			32		*646*	
					9	**15111**

Catatan : angka yang tercetak miring: industri besar, yang tercetak tebal: total IBS, *: tidak dipublikasikan

*Note: number in italic denote large industry, number in bold denote total large and medium industry, *: not publication*

http://www.bps.go.id

Tabel 2. Jumlah Perusahaan menurut Kepemilikan Modal dan Kode Industri, 2014

Kode Industri *Industrial Code*	**Pemerintah Pusat** *Central Government*	**Pemerintah Daerah** *Local Government*	**Swasta Nasional** *National Private*	**Swasta Asing** *Foreign*	**Pemerintah Pusat dan Daerah** *Central Government & Local Government*	**Pemerintah Pusat dan Swasta Nasional** *Central Government & National Private*
(1)	(2)	(3)	(4)	(5)	(6)	(7)
15112	**1**	**1**	**62**	**3**		
	1		*20*	*1*		
15114			**5**	**2**		
			2	*2*		
15121			**125**	**10**		
			29	*8*		
15122			**4**			
			1			
15129			**4**			
			1			
151	**1**	**1**	**209**	**15**		
	1		*53*	*11*		
15201		**1**	**317**	**22**		
		1	*82*	*16*		
15202	**1**		**40**	**10**		
	1		*14*	*10*		
15203			**16**			
			7			
15209			**33**	**1**		
			10	*1*		
152	**1**	**1**	**406**	**33**		
	1	*1*	*113*	*27*		
15	**2**	**2**	**615**	**48**		
	2	*1*	*166*	*38*		
16101	**5**		**243**	**6**		
	1		*40*	*2*		
16102		**1**	**22**			
		1	*5*			
16103			**18**			
16104			**21**			
			2			
161	**5**	**1**	**304**	**6**		
	1	*1*	*47*	*2*		
16211			**72**	**1**		
			53	*1*		
16212			**84**	**6**		
			61	*5*		
16213	**1**		**53**	**4**		
			25	*2*		
16214			**28**	**3**		
			16			
16221	**1**	**2**	**178**	**16**		
	1	*1*	*49*	*8*		
16222			**10**			
			3			
16230			**22**	**2**		
			9	*1*		
16291	**1**	**1**	**99**	**2**		
			7	*1*		

Catatan : angka yang tercetak miring: industri besar, yang tercetak tebal: total IBS, *: tidak dipublikasikan

*Note: number in italic denote large industry, number in bold denote total large and medium industry, *: not publication*

http://www.bps.go.id

Table 2. Number of Establishment under ownership of capital and Industrial Code, 2014

Pemerintah Pusat dan Swasta Asing *Central Government & Foreign*	**Pemerintah Daerah dan Swasta Nasional** *Local Government & National Private*	**Pemerintah Daerah dan Swasta Asing** *Central Government & Foreign*	**Swasta Nasional dan Swasta Asing** *National Private & Foregin*	**Lainnya** *Others*	**Jumlah** *Total*	**Kode Industri** *Industrial Code*
(8)	(9)	(10)	(11)	(12)	(13)	(1)
					67	**15112**
					22	
			1		**8**	**15114**
			1		*5*	
1			**3**		**139**	**15121**
			3		*40*	
					4	**15122**
					1	
			2		**6**	**15129**
					1	
1			**6**		**233**	**151**
			4		*69*	
	1		**14**		**355**	**15201**
			10		*109*	
			3		**54**	**15202**
			3		*28*	
			2		**18**	**15203**
			1		*8*	
					34	**15209**
					11	
	1		**19**		**461**	**152**
			14		*156*	
1	**1**		**25**		**694**	**15**
			18		*225*	
			4		**258**	**16101**
			1		*44*	
					23	**16102**
					6	
					18	**16103**
					21	**16104**
					2	
			4		**320**	**161**
			1		*52*	
			4		**77**	**16211**
			4		*58*	
			3		**93**	**16212**
			3		*69*	
			4	**1**	**63**	**16213**
			4	*1*	*32*	
					31	**16214**
					16	
			8		**205**	**16221**
			3		*62*	
					10	**16222**
					3	
					24	**16230**
					10	
					103	**16291**
					8	

Catatan : angka yang tercetak miring: industri besar, yang tercetak tebal: total IBS, *: tidak dipublikasikan

*Note: number in italic denote large industry, number in bold denote total large and medium industry, *: not publication*

http://www.bps.go.id

Tabel 2. Jumlah Perusahaan menurut Kepemilikan Modal dan Kode Industri, 2014

Kode Industri *Industrial Code*	**Pemerintah Pusat** *Central Government*	**Pemerintah Daerah** *Local Government*	**Swasta Nasional** *National Private*	**Swasta Asing** *Foreign*	**Pemerintah Pusat dan Daerah** *Central Government & Local Government*	**Pemerintah Pusat dan Swasta Nasional** *Central Government & National Private*
(1)	(2)	(3)	(4)	(5)	(6)	(7)
16292			**37**			
			1			
16293			**63**	**3**		
			10	*1*		
16294		**1**	**12**	**1**		
			1	*1*		
16295			**12**	**1**		
			3	*1*		
16299			**41**	**3**		
			5	*1*		
162	**3**	**4**	**711**	**42**		
	1	*1*	*243*	*22*		
16	**8**	**5**	**1 015**	**48**		
	2	*2*	*290*	*24*		
17011			**6**	**2**		
			4	*2*		
17012		**2**	**31**	**2**		
		2	*16*	*2*		
17013			**2**			
			2			
17014			**12**	**2**		
			5			
17019	**1**		**34**	**2**		
	1		*14*			
17021		**1**	**29**	**2**		
		1	*15*	*1*		
17022		**1**	**218**	**11**		
			84	*7*		
17091			**35**	**2**		
			14	*2*		
17099		**1**	**64**	**5**		
			11	*2*		
170	**1**	**5**	**431**	**28**		
	1	*3*	*165*	*16*		
17	**1**	**5**	**431**	**28**		
	1	*3*	*165*	*16*		
18111	**4**	**10**	**438**	**13**		
	1		*88*	*6*		
18112	**1**		**9**			
	1		*2*			
18120			**47**			
			5			
181	**5**	**10**	**494**	**13**		
	2		*95*	*6*		
18201			**4**			
			1			
182			**4**			
			1			

Catatan : angka yang tercetak miring: industri besar, yang tercetak tebal: total IBS, *: tidak dipublikasikan

*Note: number in italic denote large industry, number in bold denote total large and medium industry, *: not publication*

http://www.bps.go.id

Table 2. Number of Establishment under ownership of capital and Industrial Code, 2014

Pemerintah Pusat dan Swasta Asing *Central Government & Foreign*	**Pemerintah Daerah dan Swasta Nasional** *Local Government & National Private*	**Pemerintah Daerah dan Swasta Asing** *Central Government & Foreign*	**Swasta Nasional dan Swasta Asing** *National Private & Foregin*	**Lainnya** *Others*	**Jumlah** *Total*	**Kode Industri** *Industrial Code*
(8)	(9)	(10)	(11)	(12)	(13)	(1)
					37	**16292**
					1	
		1	**1**		**68**	**16293**
		1	*1*		*13*	
			1		**15**	**16294**
			1		*3*	
			1		**14**	**16295**
			1		*5*	
			2		**46**	**16299**
			1		*7*	
		1	**24**	**1**	**786**	**162**
		1	*18*	*1*	*287*	
		1	**28**	**1**	**1 106**	**16**
		1	*19*	*1*	*339*	
			1		**9**	**17011**
			1		*7*	
			2		**37**	**17012**
			2		*22*	
					2	**17013**
					2	
					14	**17014**
					5	
			1		**38**	**17019**
					15	
			1		**33**	**17021**
			1		*18*	
			13		**243**	**17022**
			11		*102*	
					37	**17091**
					16	
			2		**72**	**17099**
			2		*15*	
			20		**485**	**170**
			17		*202*	
			20		**485**	**17**
			17		*202*	
			2		**467**	**18111**
			1		*96*	
					10	**18112**
					3	
					47	**18120**
					5	
			2		**524**	**181**
			1		*104*	
					4	**18201**
					1	
					4	**182**
					1	

Catatan : angka yang tercetak miring: industri besar, yang tercetak tebal: total IBS, *: tidak dipublikasikan

*Note: number in italic denote large industry, number in bold denote total large and medium industry, *: not publication*

http://www.bps.go.id

Tabel 2. Jumlah Perusahaan menurut Kepemilikan Modal dan Kode Industri, 2014

Kode Industri *Industrial Code*	**Pemerintah Pusat** *Central Government*	**Pemerintah Daerah** *Local Government*	**Swasta Nasional** *National Private*	**Swasta Asing** *Foreign*	**Pemerintah Pusat dan Daerah** *Central Government & Local Government*	**Pemerintah Pusat dan Swasta Nasional** *Central Government & National Private*
(1)	(2)	(3)	(4)	(5)	(6)	(7)
18	**5**	**10**	**498**	**13**		
	2		*96*	*6*		
19100	**2**		**5**			
			2			
191	**2**		**5**			
			2			
19211			**8**	**1**		
			1	*1*		
19212		**1**	**5**			
			1			
19213			**7**	**2**		
			2			
19291	**2**		**33**			
			7			
19292	**1**		**3**			
192	**3**	**1**	**56**	**3**		
			11	*1*		
19	**5**	**1**	**61**	**3**		
			13	*1*		
20111			**16**	**3**		
			4	*1*		
20112			**41**	**6**		**1**
			12	*1*		*1*
20113	**1**		**3**			
	1		*2*			
20114			**19**	**5**		
			6			
20115	**4**		**19**	**2**		
			5			
20116		**1**	**17**	**7**		
		1	*5*	*3*		
20117	**1**		**4**	**4**		
	1		*2*	*2*		
20118			**39**	**14**		
			11	*9*		
20119			**26**	**7**		
			9	*4*		
20121	**2**		**65**			
	1		*5*			
20122			**7**	**1**		
			3			
20123			**5**	**1**		**1**
			1	*1*		*1*
20124			**8**			
			3			
20125						

Catatan : angka yang tercetak miring: industri besar, yang tercetak tebal: total IBS, *: tidak dipublikasikan

*Note: number in italic denote large industry, number in bold denote total large and medium industry, *: not publication*

http://www.bps.go.id

Table 2. Number of Establishment under ownership of capital and Industrial Code, 2014

Pemerintah Pusat dan Swasta Asing *Central Government & Foreign*	**Pemerintah Daerah dan Swasta Nasional** *Local Government & National Private*	**Pemerintah Daerah dan Swasta Asing** *Central Government & Foreign*	**Swasta Nasional dan Swasta Asing** *National Private & Foregin*	**Lainnya** *Others*	**Jumlah** *Total*	**Kode Industri** *Industrial Code*
(8)	(9)	(10)	(11)	(12)	(13)	(1)
			2		**528**	**18**
			1		*105*	
					7	**19100**
					2	
					7	**191**
					2	
	1				**10**	**19211**
	1				*3*	
1			**1**		**8**	**19212**
			1		*2*	
			3		**12**	**19213**
			1		*3*	
			3		**38**	**19291**
			1		*8*	
			1		**5**	**19292**
			1		*1*	
1	**1**		**8**		**73**	**192**
	1		*4*		*17*	
1	**1**		**8**		**80**	**19**
	1		*4*		*19*	
			5		**24**	**20111**
			3		*8*	
			1		**49**	**20112**
					14	
			7		**11**	**20113**
			5		*8*	
			3		**27**	**20114**
			2		*8*	
			1		**26**	**20115**
					5	
			3		**28**	**20116**
					9	
			2		**11**	**20117**
			1		*6*	
			8	**1**	**62**	**20118**
			3		*23*	
	1		**6**		**40**	**20119**
	1		*3*		*17*	
					67	**20121**
					6	
			2		**10**	**20122**
			2		*5*	
					7	**20123**
					3	
					8	**20124**
					3	
1					**1**	**20125**
1					*1*	

Catatan : angka yang tercetak miring: industri besar, yang tercetak tebal: total IBS, *: tidak dipublikasikan

*Note: number in italic denote large industry, number in bold denote total large and medium industry, *: not publication*

http://www.bps.go.id

Tabel 2. Jumlah Perusahaan menurut Kepemilikan Modal dan Kode Industri, 2014

Kode Industri *Industrial Code*	**Pemerintah Pusat** *Central Government*	**Pemerintah Daerah** *Local Government*	**Swasta Nasional** *National Private*	**Swasta Asing** *Foreign*	**Pemerintah Pusat dan Daerah** *Central Government & Local Government*	**Pemerintah Pusat dan Swasta Nasional** *Central Government & National Private*
(1)	(2)	(3)	(4)	(5)	(6)	(7)
20129			**17**	**1**		
			3			
20131	**2**		**48**	**8**		
	1		*9*	*6*		
20132	**1**	**1**	**10**	**2**		
	1	*1*	*4*	*2*		
201	**11**	**2**	**344**	**61**		**2**
	5	*2*	*84*	*29*		*2*
20211	**2**		**4**			
	1		*2*			
20212			**22**	**7**		
			13	*4*		
20214			**2**			
20221			**110**	**14**		
			35	*8*		
20222			**3**			
20223			**5**			
			1			
20231		**1**	**60**	**4**		
		1	*20*	*3*		
20232	**1**		**75**	**2**		
	1		*21*	*2*		
20291		**1**	**32**	**6**		
			11	*3*		
20292			**6**			
			3			
20293			**11**	**2**		
				1		
20294	**4**	**1**	**26**	**1**		
			8			
20295		**1**	**5**			
		1	*4*			
20299			**42**	**3**		
			10	*3*		
202	**7**	**4**	**403**	**39**		
	2	*2*	*128*	*24*		
20301			**14**	**3**		
			7	*3*		
20302			**9**	**1**		
			5			
203			**23**	**4**		
			12	*3*		
20	**18**	**6**	**770**	**104**		**2**
	7	*4*	*224*	*56*		*2*
21011			**14**			
			8			
21012	**3**	**4**	**126**	**8**		**2**
	3	*2*	*58*	*4*		*2*

Catatan : angka yang tercetak miring: industri besar, yang tercetak tebal: total IBS, *: tidak dipublikasikan

*Note: number in italic denote large industry, number in bold denote total large and medium industry, *: not publication*

http://www.bps.go.id

Table 2. Number of Establishment under ownership of capital and Industrial Code, 2014

Pemerintah Pusat dan Swasta Asing *Central Government & Foreign*	**Pemerintah Daerah dan Swasta Nasional** *Local Government & National Private*	**Pemerintah Daerah dan Swasta Asing** *Central Government & Foreign*	**Swasta Nasional dan Swasta Asing** *National Private & Foregin*	**Lainnya** *Others*	**Jumlah** *Total*	**Kode Industri** *Industrial Code*
(8)	(9)	(10)	(11)	(12)	(13)	(1)
					18	**20129**
					3	
			7		**65**	**20131**
			2		*18*	
			1		**15**	**20132**
					8	
1	**1**		**46**	**1**	**469**	**201**
1	*1*		*21*		*145*	
			1		**7**	**20211**
			1		*4*	
		1	**5**		**35**	**20212**
			4		*21*	
					2	**20214**
		1	**9**		**134**	**20221**
		1	*5*		*49*	
					3	**20222**
					5	**20223**
					1	
			3		**68**	**20231**
			2		*26*	
			7		**85**	**20232**
			5		*29*	
			11		**50**	**20291**
			8		*22*	
					6	**20292**
					3	
			3		**16**	**20293**
			1		*2*	
			1		**33**	**20294**
					8	
			1		**7**	**20295**
					5	
			3		**48**	**20299**
			2		*15*	
		2	**44**		**499**	**202**
		1	*28*		*185*	
			2	**1**	**20**	**20301**
			2	*1*	*13*	
			4		**14**	**20302**
			4		*9*	
			6	**1**	**34**	**203**
			6	*1*	*22*	
1	**1**	**2**	**96**	**2**	**1 002**	**20**
1	*1*	*1*	*55*	*1*	*352*	
					14	**21011**
					8	
			20		**163**	**21012**
			14		*83*	

Catatan : angka yang tercetak miring: industri besar, yang tercetak tebal: total IBS, *: tidak dipublikasikan

*Note: number in italic denote large industry, number in bold denote total large and medium industry, *: not publication*

http://www.bps.go.id

Tabel 2. Jumlah Perusahaan menurut Kepemilikan Modal dan Kode Industri, 2014

Kode Industri *Industrial Code*	**Pemerintah Pusat** *Central Government*	**Pemerintah Daerah** *Local Government*	**Swasta Nasional** *National Private*	**Swasta Asing** *Foreign*	**Pemerintah Pusat dan Daerah** *Central Government & Local Government*	**Pemerintah Pusat dan Swasta Nasional** *Central Government & National Private*
(1)	(2)	(3)	(4)	(5)	(6)	(7)
21021			**7**			
			1			
21022			**55**			
			19			
210	**3**	**4**	**202**	**8**		**2**
	3	*2*	*86*	*4*		*2*
21	**3**	**4**	**202**	**8**		**2**
	3	*2*	*86*	*4*		*2*
22111			**15**	**1**		
			9	*1*		
22112			**31**			
			5			
22121	**14**	**2**	**33**	**2**		
	11	*2*	*19*	*1*		
22122	**6**		**35**	**2**		
	5		*12*	*2*		
22123	**21**	**2**	**150**	**12**		
	17	*2*	*87*	*11*		
22191			**25**	**4**		
			14	*1*		
22192	**1**	**1**	**35**	**2**		
	1	*1*	*10*	*1*		
22199	**2**	**1**	**60**	**3**		
		1	*16*	*3*		
221	**44**	**6**	**384**	**26**		
	34	*6*	*172*	*20*		
22210		**1**	**34**	**1**		
		1	*11*			
22220	**1**	**7**	**509**	**21**		
	1	*1*	*204*	*12*		
22230		**1**	**58**	**2**		
			14	*2*		
22291		**2**	**76**	**9**		
		1	*25*	*4*		
22292		**1**	**164**	**2**		
		1	*54*	*1*		
22293		**1**	**79**	**30**		
		1	*25*	*19*		
22299	**1**		**217**	**31**		
	1		*46*	*16*		
222	**2**	**13**	**1 137**	**96**		
	2	*5*	*379*	*54*		
22	**46**	**19**	**1 521**	**122**		
	36	*11*	*551*	*74*		
23111			**13**			
			7			
23112			**4**	**1**		
			2	*1*		

Catatan : angka yang tercetak miring: industri besar, yang tercetak tebal: total IBS, *: tidak dipublikasikan

*Note: number in italic denote large industry, number in bold denote total large and medium industry, *: not publication*

http://www.bps.go.id

Table 2. Number of Establishment under ownership of capital and Industrial Code, 2014

Pemerintah Pusat dan Swasta Asing *Central Government & Foreign*	**Pemerintah Daerah dan Swasta Nasional** *Local Government & National Private*	**Pemerintah Daerah dan Swasta Asing** *Central Government & Foreign*	**Swasta Nasional dan Swasta Asing** *National Private & Foregin*	**Lainnya** *Others*	**Jumlah** *Total*	**Kode Industri** *Industrial Code*
(8)	(9)	(10)	(11)	(12)	(13)	(1)
					7	**21021**
					1	
					55	**21022**
					19	
			20		**239**	**210**
			14		*111*	
			20		**239**	**21**
			14		*111*	
			8		**24**	**22111**
			8		*18*	
					31	**22112**
					5	
			1		**52**	**22121**
			1		*34*	
1			**2**		**46**	**22122**
					19	
3			**16**		**204**	**22123**
3			*15*		*135*	
			2		**31**	**22191**
			1		*16*	
			3		**42**	**22192**
			2		*15*	
			3		**69**	**22199**
			2		*22*	
4			**35**		**499**	**221**
3			*29*		*264*	
					36	**22210**
					12	
			13		**551**	**22220**
			8		*226*	
		1	**2**		**64**	**22230**
		1	*1*		*18*	
		1	**6**		**94**	**22291**
			3		*33*	
			5		**172**	**22292**
			3		*59*	
			10		**120**	**22293**
			6		*51*	
			9		**258**	**22299**
			5		*68*	
		2	**45**		**1 295**	**222**
		1	*26*		*467*	
4		**2**	**80**		**1 794**	**22**
3		*1*	*55*		*731*	
					13	**23111**
					7	
					5	**23112**
					3	

Catatan : angka yang tercetak miring: industri besar, yang tercetak tebal: total IBS, *: tidak dipublikasikan

*Note: number in italic denote large industry, number in bold denote total large and medium industry, *: not publication*

http://www.bps.go.id

Tabel 2. Jumlah Perusahaan menurut Kepemilikan Modal dan Kode Industri, 2014

Kode Industri *Industrial Code*	**Pemerintah Pusat** *Central Government*	**Pemerintah Daerah** *Local Government*	**Swasta Nasional** *National Private*	**Swasta Asing** *Foreign*	**Pemerintah Pusat dan Daerah** *Central Government & Local Government*	**Pemerintah Pusat dan Swasta Nasional** *Central Government & National Private*
(1)	(2)	(3)	(4)	(5)	(6)	(7)
23119			**7**	**1**		
				1		
23121			**19**	**2**		
			5	*1*		
23122			**5**	**1**		
			1	*1*		
23123	**1**		**4**	**1**	**1**	
	1		*3*	*1*	*1*	
23129		**1**	**16**	**1**		
		1	*4*	*1*		
231	**1**	**1**	**68**	**7**	**1**	
	1	*1*	*22*	*6*	*1*	
23911		**1**	**11**	**2**		
		1	*3*			
23919			**1**	**1**		
			1			
23921			**135**	**1**		
			7	*1*		
23922			**557**	**2**		
			27	*1*		
23923			**10**	**1**		
			5	*1*		
23929		**1**	**57**	**4**		
		1	*20*	*4*		
23931			**16**	**2**		
			10	*2*		
23932			**28**			
			5			
23939			**9**			
			3			
23941	**2**		**9**	**2**		**1**
	2		*6*	*2*		
23942			**71**	**1**		
			9			
23943			**10**			
			3			
23951	**1**		**33**	**1**		
			2			
23952			**14**			
			3			
23953	**2**	**2**	**172**	**5**		
	1	*1*	*40*	*4*		
23954			**4**			
23955			**16**			
			12			
23957	**2**		**50**	**1**		
	2		*13*			
23959			**11**			
			3			

Catatan : angka yang tercetak miring: industri besar, yang tercetak tebal: total IBS, *: tidak dipublikasikan

*Note: number in italic denote large industry, number in bold denote total large and medium industry, *: not publication*

http://www.bps.go.id

Table 2. Number of Establishment under ownership of capital and Industrial Code, 2014

Pemerintah Pusat dan Swasta Asing *Central Government & Foreign*	**Pemerintah Daerah dan Swasta Nasional** *Local Government & National Private*	**Pemerintah Daerah dan Swasta Asing** *Central Government & Foreign*	**Swasta Nasional dan Swasta Asing** *National Private & Foregin*	**Lainnya** *Others*	**Jumlah** *Total*	**Kode Industri** *Industrial Code*
(8)	(9)	(10)	(11)	(12)	(13)	(1)
					8	**23119**
					1	
			2		**23**	**23121**
			2		*8*	
					6	**23122**
					2	
					7	**23123**
					6	
			1		**19**	**23129**
			1		*7*	
			3		**81**	**231**
			3		*34*	
			1		**15**	**23911**
					4	
					2	**23919**
					1	
					136	**23921**
					8	
			2		**561**	**23922**
			2		*30*	
			1		**12**	**23923**
			1		*7*	
			4		**66**	**23929**
			3		*28*	
			4		**22**	**23931**
			3		*15*	
			3		**31**	**23932**
			3		*8*	
					9	**23939**
					3	
			4	**2**	**20**	**23941**
			4	*1*	*15*	
			1		**73**	**23942**
					9	
			1		**11**	**23943**
			1		*4*	
			1		**36**	**23951**
					2	
					14	**23952**
					3	
			7		**188**	**23953**
			3		*49*	
					4	**23954**
			1		**17**	**23955**
			1		*13*	
			4		**57**	**23957**
			2		*17*	
					11	**23959**
					3	

Catatan : angka yang tercetak miring: industri besar, yang tercetak tebal: total IBS, *: tidak dipublikasikan

*Note: number in italic denote large industry, number in bold denote total large and medium industry, *: not publication*

http://www.bps.go.id

Tabel 2. Jumlah Perusahaan menurut Kepemilikan Modal dan Kode Industri, 2014

Kode Industri *Industrial Code*	**Pemerintah Pusat** *Central Government*	**Pemerintah Daerah** *Local Government*	**Swasta Nasional** *National Private*	**Swasta Asing** *Foreign*	**Pemerintah Pusat dan Daerah** *Central Government & Local Government*	**Pemerintah Pusat dan Swasta Nasional** *Central Government & National Private*
(1)	(2)	(3)	(4)	(5)	(6)	(7)
23961			**9**			
			2			
23962			**41**			
			15			
23963	**1**	**1**	**68**	**2**		
		1	*8*			
23969			**65**	**1**		
			4	*1*		
23990			**55**	**4**		**1**
			5	*1*		*1*
239	**8**	**5**	**1 452**	**30**		**2**
	5	*4*	*206*	*17*		*1*
23	**9**	**6**	**1 520**	**37**	**1**	**2**
	6	*5*	*228*	*23*	*1*	*1*
24101	**1**		**51**	**5**	**1**	
	1		*27*	*2*	*1*	
24102	**2**		**24**	**3**		
	1		*10*	*2*		
24103	**1**		**39**	**3**		
	1		*18*	*2*		
241	**4**		**114**	**11**	**1**	
	3		*55*	*6*	*1*	
24201			**11**	**1**		
			2	*1*		
24202			**42**	**10**		**2**
			13	*5*		*2*
24203			**21**	**3**		
			7	*1*		
24204	**1**		**7**	**1**		
	1		*4*	*1*		
24205			**3**	**1**		
			2			
242	**1**		**84**	**16**		**2**
	1		*28*	*8*		*2*
24310			**26**	**5**		
			6	*5*		
24320			**12**	**2**		
			4	*1*		
243			**38**	**7**		
			10	*6*		
24	**5**		**236**	**34**	**1**	**2**
	4		*93*	*20*	*1*	*2*
25111	**1**		**69**	**6**		
			17	*4*		
25112			**52**	**3**		
			17	*3*		
25113	**3**		**41**	**4**		
			14	*2*		

Catatan : angka yang tercetak miring: industri besar, yang tercetak tebal: total IBS, *: tidak dipublikasikan

*Note: number in italic denote large industry, number in bold denote total large and medium industry, *: not publication*

http://www.bps.go.id

Table 2. Number of Establishment under ownership of capital and Industrial Code, 2014

Pemerintah Pusat dan Swasta Asing *Central Government & Foreign*	**Pemerintah Daerah dan Swasta Nasional** *Local Government & National Private*	**Pemerintah Daerah dan Swasta Asing** *Central Government & Foreign*	**Swasta Nasional dan Swasta Asing** *National Private & Foregin*	**Lainnya** *Others*	**Jumlah** *Total*	**Kode Industri** *Industrial Code*
(8)	(9)	(10)	(11)	(12)	(13)	(1)
	1				**10**	**23961**
	1				*3*	
					41	**23962**
					15	
					72	**23963**
					9	
			1		**67**	**23969**
			1		*6*	
			2		**62**	**23990**
			1		*8*	
	1		**37**	**2**	**1 537**	**239**
	1		*25*	*1*	*260*	
	1		**40**	**2**	**1 618**	**23**
	1		*28*	*1*	*294*	
			12		**70**	**24101**
			11		*42*	
			7		**36**	**24102**
			4		*17*	
			9		**52**	**24103**
			9		*30*	
			28		**158**	**241**
			24		*89*	
1			**1**		**14**	**24201**
1					*4*	
			4		**58**	**24202**
			2		*22*	
			6		**30**	**24203**
			3		*11*	
					9	**24204**
					6	
			2		**6**	**24205**
					2	
1			**13**		**117**	**242**
1			*5*		*45*	
			3		**34**	**24310**
			2		*13*	
					14	**24320**
					5	
			3		**48**	**243**
			2		*18*	
1			**44**		**323**	**24**
1			*31*		*152*	
			3		**79**	**25111**
			2		*23*	
		1	**4**		**60**	**25112**
			2		*22*	
			2	**1**	**51**	**25113**
			2	*1*	*19*	

Catatan : angka yang tercetak miring: industri besar, yang tercetak tebal: total IBS, *: tidak dipublikasikan

*Note: number in italic denote large industry, number in bold denote total large and medium industry, *: not publication*

http://www.bps.go.id

Tabel 2. Jumlah Perusahaan menurut Kepemilikan Modal dan Kode Industri, 2014

Kode Industri *Industrial Code*	**Pemerintah Pusat** *Central Government*	**Pemerintah Daerah** *Local Government*	**Swasta Nasional** *National Private*	**Swasta Asing** *Foreign*	**Pemerintah Pusat dan Daerah** *Central Government & Local Government*	**Pemerintah Pusat dan Swasta Nasional** *Central Government & National Private*
(1)	(2)	(3)	(4)	(5)	(6)	(7)
25119			**31**	**2**		
			8	*1*		
25120			**42**	**7**		
			12	*5*		
25130			**4**			
			1			
251	**4**		**239**	**22**		
			69	*15*		
25200	**1**		**3**			
	1					
252	**1**		**3**			
	1					
25910			**38**	**10**		
			12	*3*		
25920			**73**	**13**		
			17	*6*		
25931		**1**	**9**			
			3			
25932			**13**	**4**		
				1		
25933		**1**	**27**	**2**		
		1	*7*	*2*		
25934			**45**	**2**		
			11	*2*		
25940			**56**	**1**		
			29			
25951		**1**	**34**	**6**		
		1	*11*	*3*		
25952	**1**		**59**	**10**		
	1		*21*	*3*		
25991			**17**	**2**		
			7	*2*		
25992			**74**	**5**		
			18	*5*		
25993			**26**			
			8			
25994			**3**			
			1			
25995			**11**	**1**		
			3			
25999			**74**	**5**		
			8	*2*		
259	**1**	**3**	**559**	**61**		
	1	*2*	*156*	*29*		
25	**6**	**3**	**801**	**83**		
	2	*2*	*225*	*44*		
26110			**24**	**38**		
			13	*28*		

Catatan : angka yang tercetak miring: industri besar, yang tercetak tebal: total IBS, *: tidak dipublikasikan

*Note: number in italic denote large industry, number in bold denote total large and medium industry, *: not publication*

http://www.bps.go.id

Table 2. Number of Establishment under ownership of capital and Industrial Code, 2014

Pemerintah Pusat dan Swasta Asing *Central Government & Foreign*	**Pemerintah Daerah dan Swasta Nasional** *Local Government & National Private*	**Pemerintah Daerah dan Swasta Asing** *Central Government & Foreign*	**Swasta Nasional dan Swasta Asing** *National Private & Foregin*	**Lainnya** *Others*	**Jumlah** *Total*	**Kode Industri** *Industrial Code*
(8)	(9)	(10)	(11)	(12)	(13)	(1)
		1	**1**		**35**	**25119**
		1	*1*		*11*	
			4		**53**	**25120**
			4		*21*	
			1		**5**	**25130**
					1	
		2	**15**	**1**	**283**	**251**
		1	*11*	*1*	*97*	
					4	**25200**
					1	
					4	**252**
					1	
			4		**52**	**25910**
			4		*19*	
			6		**92**	**25920**
			3		*26*	
					10	**25931**
					3	
			1		**18**	**25932**
					1	
					30	**25933**
					10	
		1	**3**		**51**	**25934**
		1	*1*		*15*	
	1		**4**	**1**	**63**	**25940**
			4		*33*	
			3		**44**	**25951**
			2		*17*	
			3		**73**	**25952**
			3		*28*	
					19	**25991**
					9	
			6		**85**	**25992**
			4		*27*	
					26	**25993**
					8	
					3	**25994**
					1	
					12	**25995**
					3	
			7		**86**	**25999**
			2		*12*	
	1	**1**	**37**	**1**	**664**	**259**
		1	*23*		*212*	
	1	**3**	**52**	**2**	**951**	**25**
		2	*34*	*1*	*310*	
			6		**68**	**26110**
			3		*44*	

Catatan : angka yang tercetak miring: industri besar, yang tercetak tebal: total IBS, *: tidak dipublikasikan

*Note: number in italic denote large industry, number in bold denote total large and medium industry, *: not publication*

http://www.bps.go.id

Tabel 2. Jumlah Perusahaan menurut Kepemilikan Modal dan Kode Industri, 2014

Kode Industri *Industrial Code*	**Pemerintah Pusat** *Central Government*	**Pemerintah Daerah** *Local Government*	**Swasta Nasional** *National Private*	**Swasta Asing** *Foreign*	**Pemerintah Pusat dan Daerah** *Central Government & Local Government*	**Pemerintah Pusat dan Swasta Nasional** *Central Government & National Private*
(1)	(2)	(3)	(4)	(5)	(6)	(7)
26120			**45**	**60**		
			11	*40*		
261			**69**	**98**		
			24	*68*		
26210			**5**	**3**		
			1	*2*		
26220			**3**			
			1			
262			**8**	**3**		
			2	*2*		
26310			**4**	**2**		
			2			
26320			**1**			
26390			**10**			
			3			
263			**15**	**2**		
			5			
26410			**19**	**8**		
			9	*7*		
26420			**4**			
26490			**29**	**4**		
			5	*3*		
264			**52**	**12**		
			14	*10*		
26511			**4**	**1**		
			2	*1*		
26512			**2**	**1**		
			1	*1*		
26513				**1**		
				1		
26520			**16**			
			1			
265			**22**	**3**		
			4	*3*		
26601			**3**			
			1			
26602			**5**	**3**		
			2	*3*		
266			**8**	**3**		
			3	*3*		
26710			**1**	**1**		
			1	*1*		
26791			**1**	**1**		
			1	*1*		
26792				**1**		
267			**2**	**3**		
			2	*2*		

Catatan : angka yang tercetak miring: industri besar, yang tercetak tebal: total IBS, *: tidak dipublikasikan

*Note: number in italic denote large industry, number in bold denote total large and medium industry, *: not publication*

http://www.bps.go.id

Table 2. Number of Establishment under ownership of capital and Industrial Code, 2014

Pemerintah Pusat dan Swasta Asing *Central Government & Foreign*	**Pemerintah Daerah dan Swasta Nasional** *Local Government & National Private*	**Pemerintah Daerah dan Swasta Asing** *Central Government & Foreign*	**Swasta Nasional dan Swasta Asing** *National Private & Foregin*	**Lainnya** *Others*	**Jumlah** *Total*	**Kode Industri** *Industrial Code*
(8)	(9)	(10)	(11)	(12)	(13)	(1)
1			**14**		**120**	**26120**
1			*5*		*57*	
1			**20**		**188**	**261**
1			*8*		*101*	
			1		**9**	**26210**
			1		*4*	
			1		**4**	**26220**
			1		*2*	
			2		**13**	**262**
			2		*6*	
			1		**7**	**26310**
			1		*3*	
					1	**26320**
					10	**26390**
					3	
			1		**18**	**263**
			1		*6*	
		1	**2**		**30**	**26410**
		1	*1*		*18*	
					4	**26420**
			2		**35**	**26490**
			2		*10*	
		1	**4**		**69**	**264**
		1	*3*		*28*	
					5	**26511**
					3	
			2		**5**	**26512**
			1		*3*	
			1		**2**	**26513**
			1		*2*	
					16	**26520**
					1	
			3		**28**	**265**
			2		*9*	
					3	**26601**
					1	
			1		**9**	**26602**
					5	
			1		**12**	**266**
					6	
					2	**26710**
					2	
					2	**26791**
					2	
			1		**2**	**26792**
			1		*1*	
			1		**6**	**267**
			1		*5*	

Catatan : angka yang tercetak miring: industri besar, yang tercetak tebal: total IBS, *: tidak dipublikasikan

*Note: number in italic denote large industry, number in bold denote total large and medium industry, *: not publication*

http://www.bps.go.id

Tabel 2. Jumlah Perusahaan menurut Kepemilikan Modal dan Kode Industri, 2014

Kode Industri *Industrial Code*	**Pemerintah Pusat** *Central Government*	**Pemerintah Daerah** *Local Government*	**Swasta Nasional** *National Private*	**Swasta Asing** *Foreign*	**Pemerintah Pusat dan Daerah** *Central Government & Local Government*	**Pemerintah Pusat dan Swasta Nasional** *Central Government & National Private*
(1)	(2)	(3)	(4)	(5)	(6)	(7)
26800		**2**	**4**	**1**		
		1	*1*	*1*		
268		**2**	**4**	**1**		
		1	*1*	*1*		
26		**2**	**180**	**125**		
		1	*55*	*89*		
27111				**1**		
				1		
27112			**5**			
			2			
27113			**17**	**5**		
			12	*3*		
27120			**35**	**5**		
			10	*5*		
271			**57**	**11**		
			24	*9*		
27201			**8**	**3**		
			5	*3*		
27202			**12**	**1**		
			7	*1*		
272			**20**	**4**		
			12	*4*		
27310			**30**	**13**		
			12	*7*		
27320	**1**		**27**	**9**		
	1		*15*	*9*		
27330			**6**	**1**		
			3	*1*		
273	**1**		**63**	**23**		
	1		*30*	*17*		
27401			**10**	**5**		
			4	*5*		
27402			**1**	**3**		
				2		
27403			**5**	**3**		
			2	*2*		
27409			**9**			
			6			
274			**25**	**11**		
			12	*9*		
27510			**18**	**6**		
			10	*6*		
27520			**14**	**4**		
			5	*3*		
27530			**25**	**3**		
			9	*1*		
275			**57**	**13**		
			24	*10*		

Catatan : angka yang tercetak miring: industri besar, yang tercetak tebal: total IBS, *: tidak dipublikasikan

*Note: number in italic denote large industry, number in bold denote total large and medium industry, *: not publication*

http://www.bps.go.id

Table 2. Number of Establishment under ownership of capital and Industrial Code, 2014

Pemerintah Pusat dan Swasta Asing *Central Government & Foreign*	**Pemerintah Daerah dan Swasta Nasional** *Local Government & National Private*	**Pemerintah Daerah dan Swasta Asing** *Central Government & Foreign*	**Swasta Nasional dan Swasta Asing** *National Private & Foregin*	**Lainnya** *Others*	**Jumlah** *Total*	**Kode Industri** *Industrial Code*
(8)	(9)	(10)	(11)	(12)	(13)	(1)
			1		**8**	**26800**
					3	
			1		**8**	**268**
					3	
1		**1**	**33**		**342**	**26**
1		*1*	*17*		*164*	
					1	**27111**
					1	
			1		**6**	**27112**
			1		*3*	
1			**3**		**26**	**27113**
1			*3*		*19*	
			3		**43**	**27120**
			2		*17*	
1			**7**		**76**	**271**
1			*6*		*40*	
			2		**13**	**27201**
			2		*10*	
			4		**17**	**27202**
			3		*11*	
			6		**30**	**272**
			5		*21*	
			7		**50**	**27310**
			6		*25*	
			2		**39**	**27320**
			2		*27*	
					7	**27330**
					4	
			9		**96**	**273**
			8		*56*	
					15	**27401**
					9	
					4	**27402**
					2	
			6		**14**	**27403**
			5		*9*	
			1		**10**	**27409**
					6	
			7		**43**	**274**
			5		*26*	
			6		**30**	**27510**
			4		*20*	
			3		**21**	**27520**
			2		*10*	
					28	**27530**
					10	
			9		**79**	**275**
			6		*40*	

Catatan : angka yang tercetak miring: industri besar, yang tercetak tebal: total IBS, *: tidak dipublikasikan

*Note: number in italic denote large industry, number in bold denote total large and medium industry, *: not publication*

http://www.bps.go.id

Tabel 2. Jumlah Perusahaan menurut Kepemilikan Modal dan Kode Industri, 2014

Kode Industri *Industrial Code*	**Pemerintah Pusat** *Central Government*	**Pemerintah Daerah** *Local Government*	**Swasta Nasional** *National Private*	**Swasta Asing** *Foreign*	**Pemerintah Pusat dan Daerah** *Central Government & Local Government*	**Pemerintah Pusat dan Swasta Nasional** *Central Government & National Private*
(1)	(2)	(3)	(4)	(5)	(6)	(7)
27900			**12**			
			3			
279			**12**			
			3			
27	**1**		**234**	**62**		
	1		*105*	*49*		
28111	**1**		**6**	**1**		
	1		*3*			
28112			**2**			
			1			
28113			**53**	**9**		
			11	*5*		
28120			**7**	**2**		
			3			
28130			**8**	**5**		
			4	*3*		
28140			**11**	**5**		
			1	*4*		
28151			**3**	**1**		
			1			
28152			**1**			
28160			**13**	**2**		
			3			
28171			**2**			
28172			**1**			
			1			
28174				**1**		
28179			**1**	**1**		
28180			**2**			
28191		**1**	**14**			
			5			
28192			**7**	**3**		
				1		
28193			**15**	**3**		
			2	*1*		
28199			**23**	**1**		
			4			
281	**1**	**1**	**169**	**34**		
	1		*39*	*14*		
28210			**18**			
			5			
28221			**16**	**7**		
			3	*3*		
28222			**1**	**2**		
28223			**6**	**2**		
			2			
28224			**1**			
28230			**2**			

Catatan : angka yang tercetak miring: industri besar, yang tercetak tebal: total IBS, *: tidak dipublikasikan

*Note: number in italic denote large industry, number in bold denote total large and medium industry, *: not publication*

http://www.bps.go.id

Table 2. Number of Establishment under ownership of capital and Industrial Code, 2014

Pemerintah Pusat dan Swasta Asing *Central Government & Foreign*	**Pemerintah Daerah dan Swasta Nasional** *Local Government & National Private*	**Pemerintah Daerah dan Swasta Asing** *Central Government & Foreign*	**Swasta Nasional dan Swasta Asing** *National Private & Foregin*	**Lainnya** *Others*	**Jumlah** *Total*	**Kode Industri** *Industrial Code*
(8)	(9)	(10)	(11)	(12)	(13)	(1)
					12	**27900**
					3	
					12	**279**
					3	
1			**38**		**336**	**27**
1			*30*		*186*	
					8	**28111**
					4	
			2		**4**	**28112**
			1		*2*	
			5		**67**	**28113**
			2		*18*	
			1		**10**	**28120**
			1		*4*	
			4		**17**	**28130**
			3		*10*	
			2		**18**	**28140**
			1		*6*	
					4	**28151**
					1	
					1	**28152**
			3		**18**	**28160**
			2		*5*	
					2	**28171**
					1	**28172**
					1	
					1	**28174**
			1		**3**	**28179**
					2	**28180**
		1	**3**		**19**	**28191**
			2		*7*	
					10	**28192**
					1	
			2		**20**	**28193**
			2		*5*	
			2		**26**	**28199**
			1		*5*	
		1	**25**		**231**	**281**
			15		*69*	
			1		**19**	**28210**
			1		*6*	
			1		**24**	**28221**
					6	
					3	**28222**
			1		**9**	**28223**
					2	
			1		**2**	**28224**
					2	**28230**

Catatan : angka yang tercetak miring: industri besar, yang tercetak tebal: total IBS, *: tidak dipublikasikan

*Note: number in italic denote large industry, number in bold denote total large and medium industry, *: not publication*

http://www.bps.go.id

Tabel 2. Jumlah Perusahaan menurut Kepemilikan Modal dan Kode Industri, 2014

Kode Industri *Industrial Code*	**Pemerintah Pusat** *Central Government*	**Pemerintah Daerah** *Local Government*	**Swasta Nasional** *National Private*	**Swasta Asing** *Foreign*	**Pemerintah Pusat dan Daerah** *Central Government & Local Government*	**Pemerintah Pusat dan Swasta Nasional** *Central Government & National Private*
(1)	(2)	(3)	(4)	(5)	(6)	(7)
28240			**8**	**6**		
			1	*4*		
28250			**11**			
			2			
28262			**3**			
28263			**7**	**2**		
			1			
28264			**5**			
28291			**3**	**2**		
			2	*1*		
28292			**2**			
			2			
28299			**27**	**5**		
			6	*3*		
282			**110**	**26**		
			24	*11*		
28	**1**	**1**	**279**	**60**		
	1		*63*	*25*		
29100			**12**	**2**		
			6	*1*		
291			**12**	**2**		
			6	*1*		
29200			**83**	**1**		
			26			
292			**83**	**1**		
			26			
29300			**181**	**57**		
			57	*36*		
293			**181**	**57**		
			57	*36*		
29			**276**	**60**		
			89	*37*		
30111	**1**		**68**	**6**		
	1		*23*	*4*		
30112			**1**	**1**		
			1			
30113			**10**	**1**		
			1	*1*		
301	**1**		**79**	**8**		
	1		*25*	*5*		
30200	**1**					
	1					
302	**1**					
	1					
30300	**1**			**1**		
	1			*1*		
303	**1**			**1**		
	1			*1*		

Catatan : angka yang tercetak miring: industri besar, yang tercetak tebal: total IBS, *: tidak dipublikasikan

*Note: number in italic denote large industry, number in bold denote total large and medium industry, *: not publication*

http://www.bps.go.id

Table 2. Number of Establishment under ownership of capital and Industrial Code, 2014

Pemerintah Pusat dan Swasta Asing *Central Government & Foreign*	**Pemerintah Daerah dan Swasta Nasional** *Local Government & National Private*	**Pemerintah Daerah dan Swasta Asing** *Central Government & Foreign*	**Swasta Nasional dan Swasta Asing** *National Private & Foregin*	**Lainnya** *Others*	**Jumlah** *Total*	**Kode Industri** *Industrial Code*
(8)	(9)	(10)	(11)	(12)	(13)	(1)
			1		**15**	**28240**
					5	
					11	**28250**
					2	
					3	**28262**
			3		**12**	**28263**
			1		*2*	
					5	**28264**
			1		**6**	**28291**
			1		*4*	
			1		**3**	**28292**
			1		*3*	
			2		**34**	**28299**
			1		*10*	
			12		**148**	**282**
			5		*40*	
		1	**37**		**379**	**28**
			20		*109*	
		1	**7**	**1**	**23**	**29100**
		1	*7*	*1*	*16*	
		1	**7**	**1**	**23**	**291**
		1	*7*	*1*	*16*	
	1	**1**	**1**		**87**	**29200**
					26	
	1	**1**	**1**		**87**	**292**
					26	
		1	**31**		**270**	**29300**
			25		*118*	
		1	**31**		**270**	**293**
			25		*118*	
	1	**3**	**39**	**1**	**380**	**29**
		1	*32*	*1*	*160*	
			3		**78**	**30111**
			1		*29*	
					2	**30112**
					1	
					11	**30113**
					2	
			3		**91**	**301**
			1		*32*	
					1	**30200**
					1	
					1	**302**
					1	
					2	**30300**
					2	
					2	**303**
					2	

Catatan : angka yang tercetak miring: industri besar, yang tercetak tebal: total IBS, *: tidak dipublikasikan

*Note: number in italic denote large industry, number in bold denote total large and medium industry, *: not publication*

http://www.bps.go.id

Tabel 2. Jumlah Perusahaan menurut Kepemilikan Modal dan Kode Industri, 2014

Kode Industri *Industrial Code*	**Pemerintah Pusat** *Central Government*	**Pemerintah Daerah** *Local Government*	**Swasta Nasional** *National Private*	**Swasta Asing** *Foreign*	**Pemerintah Pusat dan Daerah** *Central Government & Local Government*	**Pemerintah Pusat dan Swasta Nasional** *Central Government & National Private*
(1)	(2)	(3)	(4)	(5)	(6)	(7)
30911			**13**	**1**		
			3	*1*		
30912			**142**	**29**		
			50	*20*		
30921		**1**	**14**			
			6			
30922			**15**	**4**		
			4	*3*		
30990			**1**	**2**		
			1	*1*		
309		**1**	**185**	**36**		
			64	*25*		
30	**3**	**1**	**264**	**45**		
	3		*89*	*31*		
31001	**2**	**3**	**854**	**74**		
	1	*2*	*202*	*40*		
31002		**2**	**156**	**4**		
			44	*1*		
31003		**1**	**24**	**2**		
			7	*2*		
31004		**1**	**95**	**4**		
			29	*1*		
31009		**2**	**61**	**3**		
			14	*3*		
310	**2**	**9**	**1 190**	**87**		
	1	*2*	*296*	*47*		
31	**2**	**9**	**1 190**	**87**		
	1	*2*	*296*	*47*		
32111			**1**			
32112			**54**	**5**		
			12	*4*		
32113			**1**			
32115			**2**			
			1			
32119			**5**			
			2			
32120			**4**			
321			**67**	**5**		
			15	*4*		
32201			**10**			
			2			
32202			**14**	**11**		
			5	*7*		
322			**24**	**11**		
			7	*7*		
32300			**67**	**6**		
			14	*6*		
323			**67**	**6**		
			14	*6*		
32401			**8**			
			2			

Catatan : angka yang tercetak miring: industri besar, yang tercetak tebal: total IBS, *: tidak dipublikasikan

*Note: number in italic denote large industry, number in bold denote total large and medium industry, *: not publication*

http://www.bps.go.id

Table 2. Number of Establishment under ownership of capital and Industrial Code, 2014

Pemerintah Pusat dan Swasta Asing *Central Government & Foreign*	**Pemerintah Daerah dan Swasta Nasional** *Local Government & National Private*	**Pemerintah Daerah dan Swasta Asing** *Central Government & Foreign*	**Swasta Nasional dan Swasta Asing** *National Private & Foregin*	**Lainnya** *Others*	**Jumlah** *Total*	**Kode Industri** *Industrial Code*
(8)	(9)	(10)	(11)	(12)	(13)	(1)
		1	**2**		**17**	**30911**
		1	*1*		*6*	
			12		**183**	**30912**
			7		*77*	
					15	**30921**
					6	
					19	**30922**
					7	
					3	**30990**
					2	
		1	**14**		**237**	**309**
		1	*8*		*98*	
		1	**17**		**331**	**30**
		1	*9*		*133*	
	2		**30**		**965**	**31001**
			18		*263*	
			4		**166**	**31002**
			4		*49*	
					27	**31003**
					9	
			2		**102**	**31004**
					30	
			1		**67**	**31009**
			1		*18*	
	2		**37**		**1 327**	**310**
			23		*369*	
	2		**37**		**1 327**	**31**
			23		*369*	
					1	**32111**
			2	**1**	**62**	**32112**
			1	*1*	*18*	
					1	**32113**
					2	**32115**
					1	
					5	**32119**
					2	
					4	**32120**
			2	**1**	**75**	**321**
			1	*1*	*21*	
					10	**32201**
					2	
			1		**26**	**32202**
			1		*13*	
			1		**36**	**322**
			1		*15*	
			4		**77**	**32300**
			3		*23*	
			4		**77**	**323**
			3		*23*	
					8	**32401**
					2	

Catatan : angka yang tercetak miring: industri besar, yang tercetak tebal: total IBS, *: tidak dipublikasikan

*Note: number in italic denote large industry, number in bold denote total large and medium industry, *: not publication*

http://www.bps.go.id

Tabel 2. Jumlah Perusahaan menurut Kepemilikan Modal dan Kode Industri, 2014

Kode Industri *Industrial Code*	**Pemerintah Pusat** *Central Government*	**Pemerintah Daerah** *Local Government*	**Swasta Nasional** *National Private*	**Swasta Asing** *Foreign*	**Pemerintah Pusat dan Daerah** *Central Government & Local Government*	**Pemerintah Pusat dan Swasta Nasional** *Central Government & National Private*
(1)	(2)	(3)	(4)	(5)	(6)	(7)
32402			**79**	**9**		
			18	*7*		
324			**87**	**9**		
			20	*7*		
32501			**3**			
			1			
32502			**3**			
32503			**8**	**3**		
			4	*3*		
32509			**5**	**1**		
			3			
325			**19**	**4**		
			8	*3*		
32901			**27**			
			13			
32903			**63**	**4**		
			12	*4*		
32904			**7**			
			1			
32905			**1**			
32909	**1**		**135**	**37**		
			26	*29*		
329	**1**		**233**	**41**		
			52	*33*		
32	**1**		**497**	**76**		
			116	*60*		
33111			**2**			
33119			**4**			
33121			**8**	**1**		
33122		**1**	**4**	**1**		
			2			
33131			**3**	**1**		
33141			**1**			
33149			**1**			
33151	**11**		**47**	**6**	**1**	**1**
	3		*6*	*2*		
33152			**1**			
			1			
33159			**1**			
33190			**4**			
			1			
331	**11**	**1**	**76**	**9**	**1**	**1**
	3		*10*	*2*		
33200			**2**	**1**		
			1			
332			**2**	**1**		
			1			
33	**11**	**1**	**78**	**10**	**1**	**1**
	3		*11*	*2*		
Jumlah	**267**	**120**	**21620**	**1485**	**5**	**18**
	195	*53*	*5551*	*975*	*3*	*12*

Catatan : angka yang tercetak miring: industri besar, yang tercetak tebal: total IBS, *: tidak dipublikasikan

*Note: number in italic denote large industry, number in bold denote total large and medium industry, *: not publication*

http://www.bps.go.id

Table 2. Number of Establishment under ownership of capital and Industrial Code, 2014

Pemerintah Pusat dan Swasta Asing *Central Government & Foreign*	**Pemerintah Daerah dan Swasta Nasional** *Local Government & National Private*	**Pemerintah Daerah dan Swasta Asing** *Central Government & Foreign*	**Swasta Nasional dan Swasta Asing** *National Private & Foregin*	**Lainnya** *Others*	**Jumlah** *Total*	**Kode Industri** *Industrial Code*
(8)	(9)	(10)	(11)	(12)	(13)	(1)
			4		**92**	**32402**
			3		*28*	
			4		**100**	**324**
			3		*30*	
			1		**4**	**32501**
			1		*2*	
					3	**32502**
					11	**32503**
					7	
					6	**32509**
					3	
			1		**24**	**325**
			1		*12*	
			4		**31**	**32901**
			4		*17*	
					67	**32903**
					16	
					7	**32904**
					1	
					1	**32905**
	1		**10**		**184**	**32909**
			7		*62*	
	1		**14**		**290**	**329**
			11		*96*	
	1		**26**	**1**	**602**	**32**
			20	*1*	*197*	
					2	**33111**
					4	**33119**
					9	**33121**
					6	**33122**
					2	
					4	**33131**
					1	**33141**
					1	**33149**
1	**1**		**1**		**69**	**33151**
					11	
					1	**33152**
					1	
					1	**33159**
					4	**33190**
					1	
1	**1**		**1**		**102**	**331**
					15	
					3	**33200**
					1	
					3	**332**
					1	
1	**1**		**1**		**105**	**33**
					16	
18	**47**	**19**	**916**	**13**	**24529**	**Jumlah**
13	*11*	*8*	*647*	*6*	*7474*	

Catatan : angka yang tercetak miring: industri besar, yang tercetak tebal: total IBS, *: tidak dipublikasikan

*Note: number in italic denote large industry, number in bold denote total large and medium industry, *: not publication*

http://www.bps.go.id

Tabel 3 Jumlah Perusahaan dan Tenaga Kerja menurut Kode Industri, 2014

Kode Industri *Industrial Code*	Jumlah Perusahaan *Number of Establshment*	Tenaga Kerja Produksi *Production workers* Laki-laki *Male*	Perempuan *Female*	Jumlah *Total*	Tenaga Laki-laki *Male*
(1)	(2)	(3)	(4)	(5)	(6)
10110	**10**	**418**	**65**	**483**	**131**
	2	*	*	*	*
10120	**13**	**447**	**264**	**711**	**111**
	3	*177*	*168*	*345*	*87*
10130	**46**	**2 642**	**3 149**	**5 791**	**1 045**
	13	*2 048*	*2 648*	*4 696*	*858*
101	**69**	**3 507**	**3 478**	**6 985**	**1 287**
	18	*2 444*	*2 847*	*5 291*	*993*
10211	**187**	**1 319**	**6 911**	**8 230**	**354**
	12	*346*	*3 231*	*3 577*	*228*
10212	**10**	**368**	**365**	**733**	**65**
	2	*	*	*	*
10213	**325**	**11 885**	**17 346**	**29 231**	**3 865**
	75	*7 603*	*13 117*	*20 720*	*2 753*
10214	**91**	**685**	**2 021**	**2 706**	**172**
	2	*	*	*	*
10217	**9**	**253**	**856**	**1 109**	**24**
	2	*	*	*	*
10218	**2**	*	*	*	*
	1	*	*	*	*
10219	**175**	**3 395**	**8 306**	**11 701**	**831**
	24	*1 938*	*4 395*	*6 333*	*541*
10221	**77**	**4 604**	**11 620**	**16 224**	**1 281**
	39	*4 239*	*10 728*	*14 967*	*1 185*
10222	**5**	**178**	**969**	**1 147**	**50**
	3	*165*	*934*	*1 099*	*47*
10291	**17**	**163**	**337**	**500**	**37**
10293	**156**	**12 984**	**26 136**	**39 120**	**3 669**
	75	*12 471*	*24 133*	*36 604*	*3 465*
10295	**2**	*	*	*	*
10296	**1**	*	*	*	*
10297	**6**	**46**	**284**	**330**	**4**
	1	*	*	*	*
10298	**8**	**4**	**151**	**155**	
10299	**100**	**1 646**	**4 668**	**6 314**	**347**
	10	*866*	*2 037*	*2 903*	*217*
102	**1 171**	**37 587**	**80 143**	**117 730**	**10 710**
	246	*28 092*	*59 961*	*88 053*	*8 476*
10311	**6**	**176**	**166**	**342**	**18**
	1	*	*	*	*
10312	**42**	**960**	**1 202**	**2 162**	**454**
	11	*608*	*578*	*1 186*	*359*
10313	**3**	**317**	**198**	**515**	**104**
	1	*	*	*	*
10314	**9**	**907**	**1 618**	**2 525**	**366**
	5	*880*	*1 570*	*2 450*	*350*
10320	**8**	**6 008**	**7 025**	**13 033**	**1 095**
	2	*	*	*	*
10330	**7**	**183**	**110**	**293**	**105**
	1	*	*	*	*

Catatan : angka yang tercetak miring: industri besar, yang tercetak tebal: total IBS, *: tidak dipublikasikan
*Note: number in italic denote large industry, number in bold denote total large and medium industry, *: not publication*

http://www.bps.go.id

Table 3 Number of Establishments workers by Industrial Code, 2014

Kerja Lainnya *Others workers*		**Tenaga Kerja Tidak Dibayar** *Unpaid workers*			**Jumlah** *Total*	**Kode Industri** *Industrial Code*
Perempuan *Female*	**Jumlah** *Total*	**Laki-laki** *Male*	**Perempuan** *Female*	**Jumlah** *Total*		
(7)	(8)	(9)	(10)	(11)	(12)	(1)
40	**171**	**1**	**1**	**2**	**656**	**10110**
*	*	*	*	*	*	
92	**203**	**3**		**3**	**917**	**10120**
70	*157*				*502*	
814	**1 859**	**19**	**14**	**33**	**7 683**	**10130**
660	*1 518*				*6 214*	
946	**2 233**	**23**	**15**	**38**	**9 256**	**101**
748	*1 741*				*7 032*	
502	**856**	**110**	**93**	**203**	**9 289**	**10211**
86	*314*	*4*	*2*	*6*	*3 897*	
45	**110**				**843**	**10212**
*	*	*	*	*	*	
2 560	**6 425**	**162**	**27**	**189**	**35 845**	**10213**
1 780	*4 533*	*111*	*11*	*122*	*25 375*	
12	**184**	**82**	**52**	**134**	**3 024**	**10214**
*	*	*	*	*	*	
20	**44**	**5**	**1**	**6**	**1 159**	**10217**
*	*	*	*	*	*	
*	*	*	*	*	*	**10218**
*	*	*	*	*	*	
549	**1 380**	**82**	**54**	**136**	**13 217**	**10219**
308	*849*	*11*	*9*	*20*	*7 202*	
951	**2 232**	**28**	**12**	**40**	**18 496**	**10221**
908	*2 093*	*1*		*1*	*17 061*	
33	**83**				**1 230**	**10222**
31	*78*				*1 177*	
19	**56**	**5**		**5**	**561**	**10291**
3 038	**6 707**	**40**	**20**	**60**	**45 887**	**10293**
2 702	*6 167*	*5*		*5*	*42 776*	
*	*	*	*	*	*	**10295**
*	*	*	*	*	*	**10296**
11	**15**	**5**	**4**	**9**	**354**	**10297**
*	*	*	*	*	*	
		14	**11**	**25**	**180**	**10298**
243	**590**	**72**	**43**	**115**	**7 019**	**10299**
145	*362*	*9*	*7*	*16*	*3 281*	
7 987	**18 697**	**606**	**319**	**925**	**137 352**	**102**
6 007	*14 483*	*143*	*31*	*174*	*102 710*	
21	**39**	**1**	**1**	**2**	**383**	**10311**
*	*	*	*	*	*	
223	**677**	**18**	**18**	**36**	**2 875**	**10312**
149	*508*	*1*	*1*	*2*	*1 696*	
64	**168**	**1**	**1**	**2**	**685**	**10313**
*	*	*	*	*	*	
81	**447**		**1**	**1**	**2 973**	**10314**
71	*421*				*2 871*	
211	**1 306**				**14 339**	**10320**
*	*	*	*	*	*	
40	**145**	**1**	**2**	**3**	**441**	**10330**
*	*	*	*	*	*	

Catatan : angka yang tercetak miring: industri besar, yang tercetak tebal: total IBS, *: tidak dipublikasikan
*Note: number in italic denote large industry, number in bold denote total large and medium industry, *: not publication*

http://www.bps.go.id

Tabel 3 Jumlah Perusahaan dan Tenaga Kerja menurut Kode Industri, 2014

Kode Industri *Industrial Code*	Jumlah Perusahaan *Number of Establshment*	Tenaga Kerja Produksi *Production workers* Laki-laki *Male*	Perempuan *Female*	Jumlah *Total*	Tenaga Laki-laki *Male*
(1)	(2)	(3)	(4)	(5)	(6)
10391	**4**	**36**	**32**	**68**	**22**
10392	**148**	**7 197**	**2 702**	**9 899**	**815**
	15	*4 619*	*1 768*	*6 387*	*500*
10399	**9**	**205**	**110**	**315**	**59**
	1	*	*	*	*
103	**236**	**15 989**	**13 163**	**29 152**	**3 038**
	37	*12 576*	*11 045*	*23 621*	*2 433*
10411	**17**	**2 259**	**307**	**2 566**	**1 643**
	2	*	*	*	*
10412	**3**	**92**	**10**	**102**	**62**
	1	*	*	*	*
10413	**2**	*	*	*	*
	1	*	*	*	*
10415	**4**	**266**	**410**	**676**	**125**
	1	*	*	*	*
10421	**50**	**469**	**1 505**	**1 974**	**103**
	2	*	*	*	*
10422	**15**	**1 642**	**186**	**1 828**	**1 350**
	7	*1 444*	*169*	*1 613*	*1 255*
10423	**33**	**1 533**	**90**	**1 623**	**810**
	9	*1 083*	*36*	*1 119*	*628*
10424	**17**	**1 353**	**874**	**2 227**	**170**
	10	*1 214*	*731*	*1 945*	*147*
10431	**597**	**118 135**	**12 838**	**130 973**	**37 790**
	468	*111 242*	*12 378*	*123 620*	*35 999*
10432	**55**	**9 407**	**2 292**	**11 699**	**3 933**
	46	*9 085*	*2 238*	*11 323*	*3 827*
10490	**13**	**128**	**143**	**271**	**17**
104	**806**	**135 726**	**18 684**	**154 410**	**46 023**
	547	*126 824*	*16 540*	*143 364*	*43 601*
10510	**12**	**1 479**	**290**	**1 769**	**748**
	8	*1 391*	*268*	*1 659*	*698*
10520	**14**	**3 299**	**194**	**3 493**	**1 933**
	9	*3 199*	*164*	*3 363*	*1 908*
10531	**14**	**1 306**	**695**	**2 001**	**793**
	6	*1 145*	*556*	*1 701*	*735*
10532	**8**	**205**	**158**	**363**	**132**
	2	*	*	*	*
10590	**2**	*	*	*	*
	1	*	*	*	*
105	**50**	**6 495**	**1 390**	**7 885**	**3 656**
	26	*6 055*	*1 058*	*7 113*	*3 493*
10611	**10**	**283**	**108**	**391**	**119**
	1	*	*	*	*
10612	**50**	**3 199**	**2 653**	**5 852**	**2 515**
	22	*2 679*	*2 279*	*4 958*	*2 291*
10613	**16**	**796**	**4 906**	**5 702**	**401**
	4	*494*	*4 757*	*5 251*	*264*
10614	**26**	**673**	**1 858**	**2 531**	**193**
	8	*436*	*1 522*	*1 958*	*155*

Catatan : angka yang tercetak miring: industri besar, yang tercetak tebal: total IBS, *: tidak dipublikasikan
*Note: number in italic denote large industry, number in bold denote total large and medium industry, *: not publication*

http://www.bps.go.id

Table 3 Number of Establishments workers by Industrial Code, 2014

Kerja Lainnya *Others workers*		**Tenaga Kerja Tidak Dibayar** *Unpaid workers*			**Jumlah** *Total*	**Kode Industri** *Industrial Code*
Perempuan *Female*	**Jumlah** *Total*	**Laki-laki** *Male*	**Perempuan** *Female*	**Jumlah** *Total*		
(7)	(8)	(9)	(10)	(11)	(12)	(1)
8	**30**	**1**		**1**	**99**	**10391**
273	**1 088**	**135**	**73**	**208**	**11 195**	**10392**
140	*640*	*1*		*1*	*7 028*	
151	**210**				**525**	**10399**
*	*	*	*	*	*	
1 072	**4 110**	**157**	**96**	**253**	**33 515**	**103**
772	*3 205*	*2*	*1*	*3*	*26 829*	
1 021	**2 664**	**4**	**2**	**6**	**5 236**	**10411**
*	*	*	*	*	*	
36	**98**				**200**	**10412**
*	*	*	*	*	*	
*	*	*	*	*	*	**10413**
*	*	*	*	*	*	
70	**195**	**3**		**3**	**874**	**10415**
*	*	*	*	*	*	
28	**131**	**51**	**10**	**61**	**2 166**	**10421**
*	*	*	*	*	*	
233	**1 583**	**4**	**1**	**5**	**3 416**	**10422**
207	*1 462*				*3 075*	
135	**945**	**14**	**7**	**21**	**2 589**	**10423**
96	*724*	*1*		*1*	*1 844*	
117	**287**	**3**	**1**	**4**	**2 518**	**10424**
97	*244*				*2 189*	
9 630	**47 420**	**2**	**5**	**7**	**178 400**	**10431**
9 261	*45 260*				*168 880*	
1 179	**5 112**				**16 811**	**10432**
1 140	*4 967*				*16 290*	
7	**24**	**17**	**18**	**35**	**330**	**10490**
12 463	**58 486**	**98**	**44**	**142**	**213 038**	**104**
11 871	*55 472*	*10*	*1*	*11*	*198 847*	
212	**960**	**4**	**3**	**7**	**2 736**	**10510**
200	*898*	*2*	*2*	*4*	*2 561*	
630	**2 563**				**6 056**	**10520**
620	*2 528*				*5 891*	
323	**1 116**	**1**	**1**	**2**	**3 119**	**10531**
295	*1 030*				*2 731*	
28	**160**				**523**	**10532**
*	*	*	*	*	*	
*	*	*	*	*	*	**10590**
*	*	*	*	*	*	
1 203	**4 859**	**5**	**4**	**9**	**12 753**	**105**
1 135	*4 628*	*2*	*2*	*4*	*11 745*	
21	**140**	**5**	**1**	**6**	**537**	**10611**
*	*	*	*	*	*	
2 317	**4 832**				**10 684**	**10612**
2 144	*4 435*				*9 393*	
203	**604**				**6 306**	**10613**
114	*378*				*5 629*	
152	**345**	**15**	**13**	**28**	**2 904**	**10614**
54	*209*	*2*	*5*	*7*	*2 174*	

Catatan : angka yang tercetak miring: industri besar, yang tercetak tebal: total IBS, *: tidak dipublikasikan
*Note: number in italic denote large industry, number in bold denote total large and medium industry, *: not publication*

http://www.bps.go.id

Tabel 3 Jumlah Perusahaan dan Tenaga Kerja menurut Kode Industri, 2014

Kode Industri *Industrial Code*	Jumlah Perusahaan *Number of Establshment*	Tenaga Kerja Produksi *Production workers* Laki-laki *Male*	Perempuan *Female*	Jumlah *Total*	Tenaga Laki-laki *Male*
(1)	(2)	(3)	(4)	(5)	(6)
10615	**15**	**67**	**424**	**491**	**24**
10616	**11**	**13**	**272**	**285**	
10617	**13**	**2 213**	**340**	**2 553**	**1 007**
	7	*2 040*	*324*	*2 364*	*953*
10618	**31**	**1 337**	**935**	**2 272**	**387**
	8	*846*	*708*	*1 554*	*276*
10621	**166**	**6 980**	**1 901**	**8 881**	**2 234**
	26	*4 209*	*790*	*4 999*	*1 530*
10622	**17**	**498**	**624**	**1 122**	**325**
	1	*	*	*	*
10623	**9**	**711**	**67**	**778**	**290**
	5	*586*	*29*	*615*	*261*
10629	**6**	**260**	**27**	**287**	**117**
	1	*	*	*	*
10631	**341**	**7 924**	**1 502**	**9 426**	**1 631**
	7	*715*	*270*	*985*	*156*
10632	**9**	**313**	**60**	**373**	**185**
	2	*	*	*	*
10633	**11**	**226**	**158**	**384**	**49**
	1	*	*	*	*
10634	**1**	*	*	*	*
106	**732**	**25 510**	**15 838**	**41 348**	**9 481**
	93	*12 815*	*11 223*	*24 038*	*6 449*
10710	**606**	**24 822**	**34 875**	**59 697**	**6 651**
	117	*18 825*	*26 694*	*45 519*	*5 116*
10721	**68**	**36 157**	**762**	**36 919**	**16 097**
	67	*36 100*	*761*	*36 861*	*16 081*
10722	**16**	**740**	**20**	**760**	**380**
	2	*	*	*	*
10723	**20**	**1 116**	**607**	**1 723**	**175**
	6	*856*	*403*	*1 259*	*131*
10729	**10**	**1 738**	**362**	**2 100**	**755**
	3	*1 686*	*280*	*1 966*	*745*
10731	**16**	**4 016**	**3 055**	**7 071**	**324**
	10	*3 868*	*2 952*	*6 820*	*265*
10732	**62**	**4 369**	**6 019**	**10 388**	**1 332**
	20	*3 808*	*5 019*	*8 827*	*1 089*
10733	**4**	**60**	**75**	**135**	**5**
10739	**9**	**1 328**	**943**	**2 271**	**144**
	3	*1 292*	*775*	*2 067*	*136*
10740	**278**	**12 111**	**14 961**	**27 072**	**3 688**
	54	*9 272*	*9 437*	*18 709*	*3 240*
10750	**68**	**3 504**	**4 154**	**7 658**	**1 205**
	19	*2 647*	*3 126*	*5 773*	*966*
10761	**217**	**24 068**	**24 000**	**48 068**	**11 177**
	92	*21 861*	*22 266*	*44 127*	*10 480*
10762	**2**	*	*	*	*
10771	**97**	**4 150**	**2 397**	**6 547**	**1 251**
	10	*2 721*	*1 233*	*3 954*	*870*
10772	**67**	**6 141**	**3 627**	**9 768**	**1 992**
	25	*5 475*	*2 724*	*8 199*	*1 813*

Catatan : angka yang tercetak miring: industri besar, yang tercetak tebal: total IBS, *: tidak dipublikasikan
*Note: number in italic denote large industry, number in bold denote total large and medium industry, *: not publication*

http://www.bps.go.id

Table 3 Number of Establishments workers by Industrial Code, 2014

Kerja Lainnya *Others workers*		**Tenaga Kerja Tidak Dibayar** *Unpaid workers*			**Jumlah** *Total*	**Kode Industri** *Industrial Code*
Perempuan *Female*	**Jumlah** *Total*	**Laki-laki** *Male*	**Perempuan** *Female*	**Jumlah** *Total*		
(7)	(8)	(9)	(10)	(11)	(12)	(1)
7	**31**	**18**	**8**	**26**	**548**	**10615**
		10	**9**	**19**	**304**	**10616**
351	**1 358**	**1**		**1**	**3 912**	**10617**
335	*1 288*				*3 652*	
199	**586**	**5**	**1**	**6**	**2 864**	**10618**
148	*424*	*1*	*1*	*2*	*1 980*	
496	**2 730**	**47**	**13**	**60**	**11 671**	**10621**
285	*1 815*				*6 814*	
148	**473**	**14**	**10**	**24**	**1 619**	**10622**
*	*	*	*	*	*	
61	**351**	**1**		**1**	**1 130**	**10623**
33	*294*	*1*		*1*	*910*	
31	**148**				**435**	**10629**
*	*	*	*	*	*	
444	**2 075**	**297**	**136**	**433**	**11 934**	**10631**
33	*189*	*3*	*1*	*4*	*1 178*	
58	**243**				**616**	**10632**
*	*	*	*	*	*	
33	**82**	**5**	**4**	**9**	**475**	**10633**
*	*	*	*	*	*	
*	*	*	*	*	*	**10634**
4 522	**14 003**	**419**	**195**	**614**	**55 965**	**106**
3 360	*9 809*	*7*	*7*	*14*	*33 861*	
14 957	**21 608**	**351**	**344**	**695**	**82 000**	**10710**
13 345	*18 461*	*76*	*109*	*185*	*64 165*	
1 576	**17 673**				**54 592**	**10721**
1 575	*17 656*				*54 517*	
29	**409**	**15**	**3**	**18**	**1 187**	**10722**
*	*	*	*	*	*	
517	**692**	**1**		**1**	**2 416**	**10723**
482	*613*	*1*		*1*	*1 873*	
90	**845**	**11**	**9**	**20**	**2 965**	**10729**
87	*832*				*2 798*	
145	**469**				**7 540**	**10731**
117	*382*				*7 202*	
632	**1 964**	**15**	**8**	**23**	**12 375**	**10732**
508	*1 597*				*10 424*	
5	**10**	**2**	**1**	**3**	**148**	**10733**
59	**203**	**4**	**3**	**7**	**2 481**	**10739**
55	*191*				*2 258*	
1 188	**4 876**	**123**	**45**	**168**	**32 116**	**10740**
880	*4 120*	*16*	*1*	*17*	*22 846*	
1 052	**2 257**	**14**	**9**	**23**	**9 938**	**10750**
836	*1 802*	*1*	*1*	*2*	*7 577*	
7 015	**18 192**	**42**	**14**	**56**	**66 316**	**10761**
6 594	*17 074*				*61 201*	
*	*	*	*	*	*	**10762**
508	**1 759**	**50**	**27**	**77**	**8 383**	**10771**
323	*1 193*				*5 147*	
451	**2 443**	**20**	**14**	**34**	**12 245**	**10772**
365	*2 178*	*1*	*3*	*4*	*10 381*	

Catatan : angka yang tercetak miring: industri besar, yang tercetak tebal: total IBS, *: tidak dipublikasikan
*Note: number in italic denote large industry, number in bold denote total large and medium industry, *: not publication*

http://www.bps.go.id

Tabel 3 Jumlah Perusahaan dan Tenaga Kerja menurut Kode Industri, 2014

Kode Industri *Industrial Code*	Jumlah Perusahaan *Number of Establshment*	Tenaga Kerja Produksi *Production workers* Laki-laki *Male*	Perempuan *Female*	Jumlah *Total*	Tenaga Laki-laki *Male*
(1)	(2)	(3)	(4)	(5)	(6)
10773	**11**	**4 109**	**2 963**	**7 072**	**1 835**
	5	*4 046*	*2 880*	*6 926*	*1 810*
10774	**118**	**2 874**	**3 651**	**6 525**	**697**
	7	*1 619*	*1 382*	*3 001*	*568*
10779	**15**	**406**	**273**	**679**	**81**
	2	*	*	*	*
10791	**3**	**76**	**3**	**79**	**69**
10792	**100**	**1 410**	**2 735**	**4 145**	**477**
	10	*583*	*880*	*1 463*	*289*
10793	**71**	**3 957**	**11 129**	**15 086**	**883**
	15	*3 617*	*9 826*	*13 443*	*766*
10794	**880**	**17 883**	**24 815**	**42 698**	**2 879**
	60	*9 362*	*10 257*	*19 619*	*1 636*
10799	**63**	**1 592**	**2 352**	**3 944**	**671**
	11	*675*	*1 289*	*1 964*	*397*
107	**2 801**	**156 688**	**143 819**	**300 507**	**52 777**
	538	*128 997*	*102 284*	*231 281*	*46 776*
10801	**82**	**14 155**	**1 269**	**15 424**	**6 519**
	42	*12 926*	*1 171*	*14 097*	*5 986*
10802	**28**	**2 259**	**246**	**2 505**	**516**
	12	*1 826*	*217*	*2 043*	*418*
108	**110**	**16 414**	**1 515**	**17 929**	**7 035**
	54	*14 752*	*1 388*	*16 140*	*6 404*
10	**5 975**	**397 916**	**278 030**	**675 946**	**134 007**
	1 559	*332 555*	*206 346*	*538 901*	*118 625*
11010	**13**	**486**	**252**	**738**	**195**
	4	*287*	*101*	*388*	*153*
11020	**6**	**196**	**202**	**398**	**104**
	3	*147*	*177*	*324*	*101*
11030	**2**	*	*	*	*
	1	*	*	*	*
11040	**99**	**10 554**	**5 560**	**16 114**	**3 639**
	43	*9 306*	*4 826*	*14 132*	*3 050*
11050	**233**	**12 677**	**5 764**	**18 441**	**6 180**
	73	*9 177*	*3 889*	*13 066*	*4 464*
11090	**21**	**1 446**	**1 086**	**2 532**	**626**
	4	*1 123*	*861*	*1 984*	*504*
110	**374**	**25 518**	**12 867**	**38 385**	**10 774**
	128	*20 140*	*9 857*	*29 997*	*8 282*
11	**374**	**25 518**	**12 867**	**38 385**	**10 774**
	128	*20 140*	*9 857*	*29 997*	*8 282*
12011	**357**	**28 188**	**252 835**	**281 023**	**15 794**
	209	*27 332*	*248 173*	*275 505*	*15 414*
12012	**17**	**2 575**	**5 607**	**8 182**	**1 704**
	11	*2 377*	*5 487*	*7 864*	*1 629*
12019	**31**	**235**	**5 981**	**6 216**	**445**
	8	*133*	*5 358*	*5 491*	*400*
12091	**431**	**8 738**	**18 242**	**26 980**	**1 027**
	32	*4 547*	*10 924*	*15 471*	*680*
12099	**26**	**1 346**	**1 553**	**2 899**	**257**
	5	*1 174*	*1 082*	*2 256*	*177*

Catatan : angka yang tercetak miring: industri besar, yang tercetak tebal: total IBS, *: tidak dipublikasikan
*Note: number in italic denote large industry, number in bold denote total large and medium industry, *: not publication*

http://www.bps.go.id

Table 3 Number of Establishments workers by Industrial Code, 2014

Kerja Lainnya *Others workers*		**Tenaga Kerja Tidak Dibayar** *Unpaid workers*			**Jumlah** *Total*	**Kode Industri** *Industrial Code*
Perempuan *Female*	**Jumlah** *Total*	**Laki-laki** *Male*	**Perempuan** *Female*	**Jumlah** *Total*		
(7)	(8)	(9)	(10)	(11)	(12)	(1)
714	**2 549**	**2**	**1**	**3**	**9 624**	**10773**
691	*2 501*				*9 427*	
263	**960**	**77**	**30**	**107**	**7 592**	**10774**
167	*735*	*1*		*1*	*3 737*	
142	**223**	**9**	**5**	**14**	**916**	**10779**
*	*	*	*	*	*	
12	**81**				**160**	**10791**
359	**836**	**55**	**61**	**116**	**5 097**	**10792**
194	*483*	*2*	*1*	*3*	*1 949*	
934	**1 817**	**53**	**36**	**89**	**16 992**	**10793**
867	*1 633*	*6*	*2*	*8*	*15 084*	
1 683	**4 562**	**747**	**593**	**1 340**	**48 600**	**10794**
1 040	*2 676*	*10*	*19*	*29*	*22 324*	
447	**1 118**	**36**	**17**	**53**	**5 115**	**10799**
236	*633*	*2*		*2*	*2 599*	
32 786	**85 563**	**1 627**	**1 220**	**2 847**	**388 917**	**107**
28 423	*75 199*	*116*	*136*	*252*	*306 732*	
1 824	**8 343**	**47**	**7**	**54**	**23 821**	**10801**
1 681	*7 667*	*26*		*26*	*21 790*	
150	**666**	**2**	**1**	**3**	**3 174**	**10802**
116	*534*				*2 577*	
1 974	**9 009**	**49**	**8**	**57**	**26 995**	**108**
1 797	*8 201*	*26*		*26*	*24 367*	
62 953	**196 960**	**2 984**	**1 901**	**4 885**	**877 791**	**10**
54 113	*172 738*	*306*	*178*	*484*	*712 123*	
159	**354**				**1 092**	**11010**
139	*292*				*680*	
57	**161**	**1**		**1**	**560**	**11020**
53	*154*				*478*	
*	*	*	*	*	*	**11030**
*	*	*	*	*	*	
1 251	**4 890**	**8**	**7**	**15**	**21 019**	**11040**
1 040	*4 090*				*18 222*	
1 823	**8 003**	**22**	**9**	**31**	**26 475**	**11050**
1 314	*5 778*	*4*		*4*	*18 848*	
159	**785**	**8**	**1**	**9**	**3 326**	**11090**
131	*635*				*2 619*	
3 466	**14 240**	**39**	**17**	**56**	**52 681**	**110**
2 684	*10 966*	*4*		*4*	*40 967*	
3 466	**14 240**	**39**	**17**	**56**	**52 681**	**11**
2 684	*10 966*	*4*		*4*	*40 967*	
8 327	**24 121**	**52**	**21**	**73**	**305 217**	**12011**
8 148	*23 562*	*15*	*3*	*18*	*299 085*	
711	**2 415**	**1**		**1**	**10 598**	**12012**
657	*2 286*				*10 150*	
765	**1 210**	**12**	**4**	**16**	**7 442**	**12019**
712	*1 112*	*1*		*1*	*6 604*	
586	**1 613**	**599**	**427**	**1 026**	**29 619**	**12091**
290	*970*	*60*	*24*	*84*	*16 525*	
76	**333**	**5**	**4**	**9**	**3 241**	**12099**
40	*217*				*2 473*	

Catatan : angka yang tercetak miring: industri besar, yang tercetak tebal: total IBS, *: tidak dipublikasikan
*Note: number in italic denote large industry, number in bold denote total large and medium industry, *: not publication*

http://www.bps.go.id

Tabel 3 Jumlah Perusahaan dan Tenaga Kerja menurut Kode Industri, 2014

Kode Industri *Industrial Code*	Jumlah Perusahaan *Number of Establshment*	Tenaga Kerja Produksi *Production workers* Laki-laki *Male*	Perempuan *Female*	Jumlah *Total*	Tenaga Laki-laki *Male*
(1)	(2)	(3)	(4)	(5)	(6)
120	**862**	**41 082**	**284 218**	**325 300**	**19 227**
	265	*35 563*	*271 024*	*306 587*	*18 300*
12	**862**	**41 082**	**284 218**	**325 300**	**19 227**
	265	*35 563*	*271 024*	*306 587*	*18 300*
13111	**27**	**1 935**	**2 176**	**4 111**	**671**
	10	*1 610*	*1 738*	*3 348*	*576*
13112	**136**	**28 052**	**42 859**	**70 911**	**6 128**
	101	*27 309*	*41 813*	*69 122*	*5 970*
13113	**38**	**7 520**	**5 634**	**13 154**	**1 606**
	20	*7 030*	*5 269*	*12 299*	*1 492*
13121	**788**	**62 874**	**69 703**	**132 577**	**9 995**
	195	*54 798*	*56 440*	*111 238*	*9 022*
13122	**52**	**2 614**	**2 538**	**5 152**	**523**
	7	*1 987*	*1 606*	*3 593*	*478*
13131	**51**	**14 716**	**11 954**	**26 670**	**3 433**
	26	*14 302*	*11 506*	*25 808*	*3 314*
13132	**172**	**26 136**	**12 974**	**39 110**	**3 559**
	68	*23 064*	*12 029*	*35 093*	*3 116*
13133	**160**	**30 352**	**17 795**	**48 147**	**3 121**
	60	*26 981*	*16 144*	*43 125*	*2 697*
13134	**330**	**7 050**	**7 844**	**14 894**	**689**
	22	*3 016*	*3 059*	*6 075*	*315*
131	**1 754**	**181 249**	**173 477**	**354 726**	**29 725**
	509	*160 097*	*149 604*	*309 701*	*26 980*
13911	**136**	**20 964**	**17 569**	**38 533**	**2 551**
	72	*19 605*	*16 585*	*36 190*	*2 345*
13912	**53**	**1 005**	**3 998**	**5 003**	**217**
	14	*671*	*2 602*	*3 273*	*142*
13921	**116**	**11 743**	**32 561**	**44 304**	**3 139**
	26	*10 562*	*30 818*	*41 380*	*2 975*
13922	**45**	**755**	**1 848**	**2 603**	**81**
	4	*462*	*740*	*1 202*	*15*
13923	**24**	**1 131**	**794**	**1 925**	**446**
	5	*846*	*529*	*1 375*	*302*
13924	**21**	**743**	**1 376**	**2 119**	**122**
	4	*523*	*821*	*1 344*	*69*
13929	**37**	**1 446**	**3 965**	**5 411**	**323**
	6	*995*	*3 320*	*4 315*	*251*
13930	**33**	**2 803**	**1 848**	**4 651**	**779**
	16	*2 328*	*1 652*	*3 980*	*618*
13941	**66**	**1 309**	**1 442**	**2 751**	**174**
	6	*379*	*357*	*736*	*46*
13942	**20**	**2 425**	**2 396**	**4 821**	**445**
	7	*2 263*	*2 222*	*4 485*	*409*
13991	**27**	**1 404**	**613**	**2 017**	**535**
	5	*797*	*242*	*1 039*	*423*
13992	**11**	**712**	**433**	**1 145**	**281**
	6	*552*	*345*	*897*	*234*
13993	**11**	**1 027**	**105**	**1 132**	**193**
	6	*790*	*83*	*873*	*143*

Catatan : angka yang tercetak miring: industri besar, yang tercetak tebal: total IBS, *: tidak dipublikasikan
*Note: number in italic denote large industry, number in bold denote total large and medium industry, *: not publication*

http://www.bps.go.id

Table 3 Number of Establishments workers by Industrial Code, 2014

Kerja Lainnya *Others workers*		**Tenaga Kerja Tidak Dibayar** *Unpaid workers*			**Jumlah** *Total*	**Kode Industri** *Industrial Code*
Perempuan *Female*	**Jumlah** *Total*	**Laki-laki** *Male*	**Perempuan** *Female*	**Jumlah** *Total*		
(7)	(8)	(9)	(10)	(11)	(12)	(1)
10 465	**29 692**	**669**	**456**	**1 125**	**356 117**	**120**
9 847	*28 147*	*76*	*27*	*103*	*334 837*	
10 465	**29 692**	**669**	**456**	**1 125**	**356 117**	**12**
9 847	*28 147*	*76*	*27*	*103*	*334 837*	
455	**1 126**	**68**	**104**	**172**	**5 409**	**13111**
385	*961*	*63*	*103*	*166*	*4 475*	
3 182	**9 310**	**5**	**1**	**6**	**80 227**	**13112**
3 092	*9 062*	*2*	*1*	*3*	*78 187*	
742	**2 348**	**7**		**7**	**15 509**	**13113**
676	*2 168*	*7*		*7*	*14 474*	
4 800	**14 795**	**422**	**302**	**724**	**148 096**	**13121**
4 204	*13 226*	*79*	*41*	*120*	*124 584*	
267	**790**	**32**	**44**	**76**	**6 018**	**13122**
241	*719*	*2*	*13*	*15*	*4 327*	
865	**4 298**	**11**	**7**	**18**	**30 986**	**13131**
812	*4 126*	*7*	*3*	*10*	*29 944*	
1 782	**5 341**	**35**	**14**	**49**	**44 500**	**13132**
1 530	*4 646*	*12*	*5*	*17*	*39 756*	
1 737	**4 858**	**66**	**16**	**82**	**53 087**	**13133**
1 432	*4 129*	*35*	*6*	*41*	*47 295*	
573	**1 262**	**236**	**195**	**431**	**16 587**	**13134**
283	*598*	*21*	*18*	*39*	*6 712*	
14 403	**44 128**	**882**	**683**	**1 565**	**400 419**	**131**
12 655	*39 635*	*228*	*190*	*418*	*349 754*	
3 121	**5 672**	**13**	**3**	**16**	**44 221**	**13911**
2 951	*5 296*	*7*		*7*	*41 493*	
182	**399**	**25**	**26**	**51**	**5 453**	**13912**
116	*258*	*6*	*6*	*12*	*3 543*	
1 594	**4 733**	**45**	**52**	**97**	**49 134**	**13921**
1 467	*4 442*	*8*	*10*	*18*	*45 840*	
101	**182**	**13**	**17**	**30**	**2 815**	**13922**
45	*60*				*1 262*	
185	**631**	**6**	**5**	**11**	**2 567**	**13923**
134	*436*	*1*	*1*	*2*	*1 813*	
63	**185**	**13**	**17**	**30**	**2 334**	**13924**
50	*119*	*4*	*5*	*9*	*1 472*	
321	**644**	**16**	**16**	**32**	**6 087**	**13929**
254	*505*	*1*	*1*	*2*	*4 822*	
389	**1 168**				**5 819**	**13930**
321	*939*				*4 919*	
83	**257**	**34**	**24**	**58**	**3 066**	**13941**
33	*79*				*815*	
346	**791**	**6**	**5**	**11**	**5 623**	**13942**
290	*699*				*5 184*	
485	**1 020**	**1**	**1**	**2**	**3 039**	**13991**
388	*811*	*1*	*1*	*2*	*1 852*	
61	**342**	**2**	**1**	**3**	**1 490**	**13992**
47	*281*	*1*	*1*	*2*	*1 180*	
110	**303**				**1 435**	**13993**
76	*219*				*1 092*	

Catatan : angka yang tercetak miring: industri besar, yang tercetak tebal: total IBS, *: tidak dipublikasikan
*Note: number in italic denote large industry, number in bold denote total large and medium industry, *: not publication*

http://www.bps.go.id

Tabel 3 Jumlah Perusahaan dan Tenaga Kerja menurut Kode Industri, 2014

Kode Industri *Industrial Code*	Jumlah Perusahaan *Number of Establshment*	Tenaga Kerja Produksi *Production workers* Laki-laki *Male*	Perempuan *Female*	Jumlah *Total*	Tenaga Laki-laki *Male*
(1)	(2)	(3)	(4)	(5)	(6)
13995	**2**	*	*	*	*
13996	**1**	*	*	*	*
	1	*	*	*	*
13997	**123**	**1 183**	**4 437**	**5 620**	**91**
	8	*356*	*1 497*	*1 853*	*54*
13999	**75**	**4 235**	**2 158**	**6 393**	**353**
	7	*784*	*362*	*1 146*	*107*
139	**801**	**53 014**	**75 562**	**128 576**	**9 761**
	193	*42 017*	*62 175*	*104 192*	*8 162*
13	**2 555**	**234 263**	**249 039**	**483 302**	**39 486**
	702	*202 114*	*211 779*	*413 893*	*35 142*
14111	**1 677**	**95 282**	**397 939**	**493 221**	**17 756**
	525	*79 843*	*373 687*	*453 530*	*15 823*
14112	**18**	**1 128**	**2 172**	**3 300**	**103**
	5	*934*	*1 887*	*2 821*	*77*
14120	**11**	**175**	**271**	**446**	**101**
	1	*	*	*	*
14131	**118**	**9 228**	**14 147**	**23 375**	**2 226**
	24	*8 094*	*12 282*	*20 376*	*1 982*
14132	**28**	**1 776**	**6 403**	**8 179**	**486**
	21	*1 729*	*6 219*	*7 948*	*482*
141	**1 852**	**107 589**	**420 932**	**528 521**	**20 672**
	576	*90 708*	*394 099*	*484 807*	*18 460*
14200	**1**	*	*	*	*
142	**1**	*	*	*	*
14301	**164**	**14 975**	**28 639**	**43 614**	**2 094**
	55	*13 129*	*26 820*	*39 949*	*1 917*
14302	**103**	**847**	**3 670**	**4 517**	**133**
	6	*91*	*1 314*	*1 405*	*16*
14303	**21**	**1 347**	**4 662**	**6 009**	**190**
	9	*1 220*	*4 247*	*5 467*	*157*
143	**288**	**17 169**	**36 971**	**54 140**	**2 417**
	70	*14 440*	*32 381*	*46 821*	*2 090*
14	**2 141**	**124 783**	**457 903**	**582 686**	**23 089**
	646	*105 148*	*426 480*	*531 628*	*20 550*
15111	**9**	**313**	**64**	**377**	**21**
15112	**67**	**4 875**	**1 260**	**6 135**	**685**
	22	*3 620*	*966*	*4 586*	*532*
15114	**8**	**519**	**113**	**632**	**229**
	5	*484*	*74*	*558*	*228*
15121	**139**	**7 010**	**10 765**	**17 775**	**1 030**
	40	*5 330*	*9 533*	*14 863*	*827*
15122	**4**	**115**	**746**	**861**	**33**
	1	*	*	*	*
15129	**6**	**471**	**176**	**647**	**22**
	1	*	*	*	*
151	**233**	**13 303**	**13 124**	**26 427**	**2 020**
	69	*9 874*	*11 303*	*21 177*	*1 623*
15201	**355**	**34 722**	**72 034**	**106 756**	**6 498**
	109	*29 446*	*68 388*	*97 834*	*5 877*

Catatan : angka yang tercetak miring: industri besar, yang tercetak tebal: total IBS, *: tidak dipublikasikan
*Note: number in italic denote large industry, number in bold denote total large and medium industry, *: not publication*

http://www.bps.go.id

Table 3 Number of Establishments workers by Industrial Code, 2014

Kerja Lainnya *Others workers*		**Tenaga Kerja Tidak Dibayar** *Unpaid workers*			**Jumlah** *Total*	**Kode Industri** *Industrial Code*
Perempuan *Female*	**Jumlah** *Total*	**Laki-laki** *Male*	**Perempuan** *Female*	**Jumlah** *Total*		
(7)	(8)	(9)	(10)	(11)	(12)	(1)
*	*	*	*	*	*	**13995**
*	*	*	*	*	*	**13996**
*	*	*	*	*	*	
52	**143**	**84**	**43**	**127**	**5 890**	**13997**
19	*73*	*5*	*13*	*18*	*1 944*	
509	**862**	**116**	**2**	**118**	**7 373**	**13999**
158	*265*				*1 411*	
7 604	**17 365**	**374**	**212**	**586**	**146 527**	**139**
6 351	*14 513*	*34*	*38*	*72*	*118 777*	
22 007	**61 493**	**1 256**	**895**	**2 151**	**546 946**	**13**
19 006	*54 148*	*262*	*228*	*490*	*468 531*	
24 674	**42 430**	**699**	**537**	**1 236**	**536 887**	**14111**
22 582	*38 405*	*157*	*91*	*248*	*492 183*	
105	**208**	**6**	**2**	**8**	**3 516**	**14112**
81	*158*				*2 979*	
79	**180**	**4**	**3**	**7**	**633**	**14120**
*	*	*	*	*	*	
1 211	**3 437**	**84**	**78**	**162**	**26 974**	**14131**
1 101	*3 083*	*13*	*8*	*21*	*23 480*	
724	**1 210**		**1**	**1**	**9 390**	**14132**
722	*1 204*				*9 152*	
26 793	**47 465**	**793**	**621**	**1 414**	**577 400**	**141**
24 558	*43 018*	*170*	*99*	*269*	*528 094*	
*	*	*	*	*	*	**14200**
*	*	*	*	*	*	**142**
1 870	**3 964**	**48**	**25**	**73**	**47 651**	**14301**
1 694	*3 611*	*6*		*6*	*43 566*	
156	**289**	**62**	**66**	**128**	**4 934**	**14302**
23	*39*	*3*	*6*	*9*	*1 453*	
467	**657**	**6**	**2**	**8**	**6 674**	**14303**
423	*580*				*6 047*	
2 493	**4 910**	**116**	**93**	**209**	**59 259**	**143**
2 140	*4 230*	*9*	*6*	*15*	*51 066*	
29 286	**52 375**	**909**	**714**	**1 623**	**636 684**	**14**
26 698	*47 248*	*179*	*105*	*284*	*579 160*	
21	**42**	**3**	**2**	**5**	**424**	**15111**
338	**1 023**	**24**	**6**	**30**	**7 188**	**15112**
259	*791*	*5*		*5*	*5 382*	
63	**292**	**2**	**2**	**4**	**928**	**15114**
59	*287*	*1*		*1*	*846*	
1 138	**2 168**	**57**	**38**	**95**	**20 038**	**15121**
910	*1 737*	*8*	*7*	*15*	*16 615*	
58	**91**	**2**		**2**	**954**	**15122**
*	*	*	*	*	*	
10	**32**	**6**	**2**	**8**	**687**	**15129**
*	*	*	*	*	*	
1 628	**3 648**	**94**	**50**	**144**	**30 219**	**151**
1 283	*2 906*	*14*	*7*	*21*	*24 104*	
7 620	**14 118**	**106**	**65**	**171**	**121 045**	**15201**
7 068	*12 945*	*16*	*8*	*24*	*110 803*	

Catatan : angka yang tercetak miring: industri besar, yang tercetak tebal: total IBS, *: tidak dipublikasikan
*Note: number in italic denote large industry, number in bold denote total large and medium industry, *: not publication*

http://www.bps.go.id

Tabel 3 Jumlah Perusahaan dan Tenaga Kerja menurut Kode Industri, 2014

Kode Industri *Industrial Code*	Jumlah Perusahaan *Number of Establshment*	Tenaga Kerja Produksi *Production workers* Laki-laki *Male*	Perempuan *Female*	Jumlah *Total*	Tenaga Laki-laki *Male*
(1)	(2)	(3)	(4)	(5)	(6)
15202	**54**	**20 236**	**85 498**	**105 734**	**4 051**
	28	*19 668*	*85 049*	*104 717*	*3 975*
15203	**18**	**1 242**	**1 570**	**2 812**	**250**
	8	*1 093*	*1 485*	*2 578*	*228*
15209	**34**	**2 155**	**3 813**	**5 968**	**729**
	11	*1 790*	*3 273*	*5 063*	*697*
152	**461**	**58 355**	**162 915**	**221 270**	**11 528**
	156	*51 997*	*158 195*	*210 192*	*10 777*
15	**694**	**71 658**	**176 039**	**247 697**	**13 548**
	225	*61 871*	*169 498*	*231 369*	*12 400*
16101	**258**	**14 768**	**2 966**	**17 734**	**2 670**
	44	*9 165*	*2 037*	*11 202*	*1 811*
16102	**23**	**1 967**	**599**	**2 566**	**220**
	6	*1 485*	*531*	*2 016*	*99*
16103	**18**	**314**	**284**	**598**	**10**
16104	**21**	**388**	**402**	**790**	**100**
	2	*	*	*	*
161	**320**	**17 437**	**4 251**	**21 688**	**3 000**
	52	*10 788*	*2 652*	*13 440*	*1 945*
16211	**77**	**29 773**	**18 100**	**47 873**	**5 638**
	58	*29 260*	*17 924*	*47 184*	*5 589*
16212	**93**	**32 083**	**21 070**	**53 153**	**4 919**
	69	*31 296*	*20 717*	*52 013*	*4 763*
16213	**63**	**8 618**	**5 229**	**13 847**	**934**
	32	*7 689*	*4 915*	*12 604*	*729*
16214	**31**	**5 837**	**1 947**	**7 784**	**468**
	16	*5 413*	*1 767*	*7 180*	*398*
16221	**205**	**19 120**	**6 150**	**25 270**	**2 900**
	62	*15 603*	*5 234*	*20 837*	*2 293*
16222	**10**	**660**	**257**	**917**	**156**
	3	*434*	*222*	*656*	*129*
16230	**24**	**4 019**	**1 638**	**5 657**	**396**
	10	*3 702*	*1 556*	*5 258*	*348*
16291	**103**	**3 656**	**3 016**	**6 672**	**310**
	8	*2 185*	*1 833*	*4 018*	*132*
16292	**37**	**453**	**798**	**1 251**	**116**
	1	*	*	*	*
16293	**68**	**2 978**	**2 546**	**5 524**	**412**
	13	*1 966*	*1 995*	*3 961*	*326*
16294	**15**	**2 359**	**832**	**3 191**	**337**
	3	*2 011*	*632*	*2 643*	*297*
16295	**14**	**956**	**477**	**1 433**	**198**
	5	*697*	*382*	*1 079*	*173*
16299	**46**	**3 366**	**1 794**	**5 160**	**685**
	7	*2 452*	*1 545*	*3 997*	*592*
162	**786**	**113 878**	**63 854**	**177 732**	**17 469**
	287	*102 724*	*58 812*	*161 536*	*15 769*
16	**1 106**	**131 315**	**68 105**	**199 420**	**20 469**
	339	*113 512*	*61 464*	*174 976*	*17 714*
17011	**9**	**10 795**	**860**	**11 655**	**624**
	7	*10 689*	*835*	*11 524*	*610*

Catatan : angka yang tercetak miring: industri besar, yang tercetak tebal: total IBS, *: tidak dipublikasikan
*Note: number in italic denote large industry, number in bold denote total large and medium industry, *: not publication*

http://www.bps.go.id

Table 3 Number of Establishments workers by Industrial Code, 2014

Kerja Lainnya *Others workers*		**Tenaga Kerja Tidak Dibayar** *Unpaid workers*			**Jumlah** *Total*	**Kode Industri** *Industrial Code*
Perempuan *Female*	**Jumlah** *Total*	**Laki-laki** *Male*	**Perempuan** *Female*	**Jumlah** *Total*		
(7)	(8)	(9)	(10)	(11)	(12)	(1)
7 065	**11 116**	**16**	**8**	**24**	**116 874**	**15202**
6 975	*10 950*				*115 667*	
186	**436**	**2**	**2**	**4**	**3 252**	**15203**
171	*399*				*2 977*	
955	**1 684**	**12**	**10**	**22**	**7 674**	**15209**
926	*1 623*	*1*	*1*	*2*	*6 688*	
15 826	**27 354**	**136**	**85**	**221**	**248 845**	**152**
15 140	*25 917*	*17*	*9*	*26*	*236 135*	
17 454	**31 002**	**230**	**135**	**365**	**279 064**	**15**
16 423	*28 823*	*31*	*16*	*47*	*260 239*	
834	**3 504**	**90**	**32**	**122**	**21 360**	**16101**
457	*2 268*	*14*	*6*	*20*	*13 490*	
130	**350**	**6**	**1**	**7**	**2 923**	**16102**
93	*192*	*1*		*1*	*2 209*	
20	**30**	**15**	**2**	**17**	**645**	**16103**
44	**144**	**9**	**1**	**10**	**944**	**16104**
*	*	*	*	*	*	
1 028	**4 028**	**120**	**36**	**156**	**25 872**	**161**
564	*2 509*	*19*	*6*	*25*	*15 974*	
1 889	**7 527**	**7**	**2**	**9**	**55 409**	**16211**
1 870	*7 459*				*54 643*	
1 846	**6 765**	**7**		**7**	**59 925**	**16212**
1 785	*6 548*	*3*		*3*	*58 564*	
346	**1 280**	**4**	**1**	**5**	**15 132**	**16213**
269	*998*				*13 602*	
173	**641**	**8**	**3**	**11**	**8 436**	**16214**
135	*533*	*2*		*2*	*7 715*	
1 140	**4 040**	**50**	**18**	**68**	**29 378**	**16221**
809	*3 102*	*3*	*1*	*4*	*23 943*	
49	**205**				**1 122**	**16222**
28	*157*				*813*	
337	**733**	**17**	**5**	**22**	**6 412**	**16230**
320	*668*	*9*		*9*	*5 935*	
186	**496**	**71**	**36**	**107**	**7 275**	**16291**
85	*217*	*2*		*2*	*4 237*	
37	**153**	**25**	**24**	**49**	**1 453**	**16292**
*	*	*	*	*	*	
285	**697**	**36**	**27**	**63**	**6 284**	**16293**
192	*518*				*4 479*	
88	**425**	**2**	**2**	**4**	**3 620**	**16294**
72	*369*				*3 012*	
91	**289**				**1 722**	**16295**
81	*254*				*1 333*	
288	**973**	**16**	**12**	**28**	**6 161**	**16299**
228	*820*	*1*		*1*	*4 818*	
6 755	**24 224**	**243**	**130**	**373**	**202 329**	**162**
5 874	*21 643*	*21*	*2*	*23*	*183 202*	
7 783	**28 252**	**363**	**166**	**529**	**228 201**	**16**
6 438	*24 152*	*40*	*8*	*48*	*199 176*	
88	**712**				**12 367**	**17011**
79	*689*				*12 213*	

Catatan : angka yang tercetak miring: industri besar, yang tercetak tebal: total IBS, *: tidak dipublikasikan
*Note: number in italic denote large industry, number in bold denote total large and medium industry, *: not publication*

http://www.bps.go.id

Tabel 3 Jumlah Perusahaan dan Tenaga Kerja menurut Kode Industri, 2014

Kode Industri *Industrial Code*	Jumlah Perusahaan *Number of Establshment*	Tenaga Kerja Produksi *Production workers* Laki-laki *Male*	Perempuan *Female*	Jumlah *Total*	Tenaga Laki-laki *Male*
(1)	(2)	(3)	(4)	(5)	(6)
17012	**37**	**23 691**	**6 952**	**30 643**	**5 508**
	22	*23 254*	*6 813*	*30 067*	*5 426*
17013	**2**	*	*	*	*
	2	*	*	*	*
17014	**14**	**1 948**	**620**	**2 568**	**386**
	5	*1 633*	*513*	*2 146*	*341*
17019	**38**	**4 885**	**1 213**	**6 098**	**1 424**
	15	*4 348*	*905*	*5 253*	*1 277*
17021	**33**	**43 820**	**7 637**	**51 457**	**2 655**
	18	*43 361*	*7 490*	*50 851*	*2 562*
17022	**243**	**25 364**	**7 837**	**33 201**	**5 276**
	102	*21 650*	*6 280*	*27 930*	*4 703*
17091	**37**	**8 710**	**1 707**	**10 417**	**685**
	16	*8 218*	*1 464*	*9 682*	*607*
17099	**72**	**4 102**	**3 532**	**7 634**	**653**
	15	*2 904*	*2 343*	*5 247*	*384*
170	**485**	**124 460**	**31 740**	**156 200**	**17 651**
	202	*117 202*	*28 025*	*145 227*	*16 350*
17	**485**	**124 460**	**31 740**	**156 200**	**17 651**
	202	*117 202*	*28 025*	*145 227*	*16 350*
18111	**467**	**21 238**	**10 993**	**32 231**	**7 556**
	96	*13 170*	*7 522*	*20 692*	*5 467*
18112	**10**	**1 855**	**344**	**2 199**	**662**
	3	*1 483*	*275*	*1 758*	*530*
18120	**47**	**1 895**	**843**	**2 738**	**240**
	5	*1 263*	*143*	*1 406*	*158*
181	**524**	**24 988**	**12 180**	**37 168**	**8 458**
	104	*15 916*	*7 940*	*23 856*	*6 155*
18201	**4**	**100**	**78**	**178**	**30**
	1	*	*	*	*
182	**4**	**100**	**78**	**178**	**30**
	1	*	*	*	*
18	**528**	**25 088**	**12 258**	**37 346**	**8 488**
	105	*15 957*	*7 992*	*23 949*	*6 165*
19100	**7**	**309**	**60**	**369**	**54**
	2	*	*	*	*
191	**7**	**309**	**60**	**369**	**54**
	2	*	*	*	*
19211	**10**	**499**	**80**	**579**	**258**
	3	*196*	*37*	*233*	*183*
19212	**8**	**424**	**33**	**457**	**113**
	2	*	*	*	*
19213	**12**	**1 006**	**52**	**1 058**	**252**
	3	*709*	*2*	*711*	*184*
19291	**38**	**1 511**	**254**	**1 765**	**577**
	8	*566*	*121*	*687*	*266*
19292	**5**	**252**	**136**	**388**	**55**
	1	*	*	*	*
192	**73**	**3 692**	**555**	**4 247**	**1 255**
	17	*1 809*	*244*	*2 053*	*727*

Catatan : angka yang tercetak miring: industri besar, yang tercetak tebal: total IBS, *: tidak dipublikasikan
*Note: number in italic denote large industry, number in bold denote total large and medium industry, *: not publication*

http://www.bps.go.id

Table 3 Number of Establishments workers by Industrial Code, 2014

Kerja Lainnya *Others workers*		**Tenaga Kerja Tidak Dibayar** *Unpaid workers*			**Jumlah** *Total*	**Kode Industri** *Industrial Code*
Perempuan *Female*	**Jumlah** *Total*	**Laki-laki** *Male*	**Perempuan** *Female*	**Jumlah** *Total*		
(7)	(8)	(9)	(10)	(11)	(12)	(1)
1 028	**6 536**				**37 179**	**17012**
982	*6 408*				*36 475*	
*	*	*	*	*	*	**17013**
*	*	*	*	*	*	
892	**1 278**	**1**		**1**	**3 847**	**17014**
841	*1 182*				*3 328*	
428	**1 852**	**3**	**2**	**5**	**7 955**	**17019**
356	*1 633*	*1*		*1*	*6 887*	
575	**3 230**	**2**		**2**	**54 689**	**17021**
512	*3 074*				*53 925*	
2 393	**7 669**	**25**	**15**	**40**	**40 910**	**17022**
1 955	*6 658*				*34 588*	
254	**939**	**5**	**3**	**8**	**11 364**	**17091**
204	*811*	*1*	*1*	*2*	*10 495*	
589	**1 242**	**25**	**7**	**32**	**8 908**	**17099**
462	*846*	*3*	*1*	*4*	*6 097*	
6 773	**24 424**	**61**	**27**	**88**	**180 712**	**170**
5 917	*22 267*	*5*	*2*	*7*	*167 501*	
6 773	**24 424**	**61**	**27**	**88**	**180 712**	**17**
5 917	*22 267*	*5*	*2*	*7*	*167 501*	
4 144	**11 700**	**76**	**42**	**118**	**44 049**	**18111**
2 726	*8 193*	*2*	*1*	*3*	*28 888*	
207	**869**		**1**	**1**	**3 069**	**18112**
165	*695*				*2 453*	
163	**403**	**7**	**3**	**10**	**3 151**	**18120**
90	*248*				*1 654*	
4 514	**12 972**	**83**	**46**	**129**	**50 269**	**181**
2 981	*9 136*	*2*	*1*	*3*	*32 995*	
28	**58**				**236**	**18201**
*	*	*	*	*	*	
28	**58**				**236**	**182**
*	*	*	*	*	*	
4 542	**13 030**	**83**	**46**	**129**	**50 505**	**18**
2 998	*9 163*	*2*	*1*	*3*	*33 115*	
11	**65**				**434**	**19100**
*	*	*	*	*	*	
11	**65**				**434**	**191**
*	*	*	*	*	*	
25	**283**	**2**		**2**	**864**	**19211**
14	*197*	*1*		*1*	*431*	
24	**137**				**594**	**19212**
*	*	*	*	*	*	
190	**442**				**1 500**	**19213**
160	*344*				*1 055*	
149	**726**	**4**	**1**	**5**	**2 496**	**19291**
108	*374*				*1 061*	
21	**76**				**464**	**19292**
*	*	*	*	*	*	
409	**1 664**	**6**	**1**	**7**	**5 918**	**192**
309	*1 036*	*1*		*1*	*3 090*	

Catatan : angka yang tercetak miring: industri besar, yang tercetak tebal: total IBS, *: tidak dipublikasikan
*Note: number in italic denote large industry, number in bold denote total large and medium industry, *: not publication*

http://www.bps.go.id

Tabel 3 Jumlah Perusahaan dan Tenaga Kerja menurut Kode Industri, 2014

Kode Industri *Industrial Code*	Jumlah Perusahaan *Number of Establshment*	Tenaga Kerja Produksi *Production workers*			Tenaga
		Laki-laki *Male*	Perempuan *Female*	Jumlah *Total*	Laki-laki *Male*
(1)	(2)	(3)	(4)	(5)	(6)
19	**80**	**4 001**	**615**	**4 616**	**1 309**
	19	*1 981*	*283*	*2 264*	*745*
20111	**24**	**2 422**	**427**	**2 849**	**1 661**
	8	*1 820*	*387*	*2 207*	*1 445*
20112	**49**	**3 399**	**191**	**3 590**	**1 803**
	14	*2 535*	*150*	*2 685*	*1 145*
20113	**11**	**1 291**	**41**	**1 332**	**767**
	8	*1 233*	*40*	*1 273*	*731*
20114	**27**	**2 294**	**187**	**2 481**	**702**
	8	*1 486*	*123*	*1 609*	*485*
20115	**26**	**1 200**	**289**	**1 489**	**568**
	5	*540*	*216*	*756*	*354*
20116	**28**	**1 814**	**242**	**2 056**	**982**
	9	*1 128*	*227*	*1 355*	*683*
20117	**11**	**2 091**	**109**	**2 200**	**407**
	6	*1 908*	*97*	*2 005*	*327*
20118	**62**	**10 940**	**934**	**11 874**	**5 765**
	23	*9 829*	*791*	*10 620*	*5 087*
20119	**40**	**8 947**	**827**	**9 774**	**4 273**
	17	*7 955*	*716*	*8 671*	*3 893*
20121	**67**	**4 752**	**356**	**5 108**	**511**
	6	*2 978*	*159*	*3 137*	*106*
20122	**10**	**1 346**	**33**	**1 379**	**728**
	5	*1 203*	*21*	*1 224*	*704*
20123	**7**	**1 572**	**38**	**1 610**	**1 474**
	3	*1 464*	*6*	*1 470*	*1 447*
20124	**8**	**584**	**73**	**657**	**245**
	3	*416*	*61*	*477*	*232*
20125	**1**	*	*	*	*
	1	*	*	*	*
20129	**18**	**769**	**116**	**885**	**154**
	3	*328*	*50*	*378*	*51*
20131	**65**	**3 861**	**673**	**4 534**	**1 425**
	18	*2 456*	*178*	*2 634*	*1 030*
20132	**15**	**2 227**	**382**	**2 609**	**324**
	8	*1 936*	*352*	*2 288*	*260*
201	**469**	**50 915**	**4 942**	**55 857**	**22 610**
	145	*40 621*	*3 598*	*44 219*	*18 801*
20211	**7**	**329**	**15**	**344**	**247**
	4	*272*	*7*	*279*	*214*
20212	**35**	**3 875**	**3 614**	**7 489**	**1 708**
	21	*3 509*	*3 369*	*6 878*	*1 568*
20214	**2**	*	*	*	*
20221	**134**	**10 215**	**4 220**	**14 435**	**4 010**
	49	*7 861*	*3 592*	*11 453*	*2 921*
20222	**3**	**131**	**12**	**143**	**40**
20223	**5**	**106**	**64**	**170**	**34**
	1	*	*	*	*
20231	**68**	**6 082**	**6 182**	**12 264**	**4 435**
	26	*5 124*	*5 471*	*10 595*	*4 084*

Catatan : angka yang tercetak miring: industri besar, yang tercetak tebal: total IBS, *: tidak dipublikasikan
*Note: number in italic denote large industry, number in bold denote total large and medium industry, *: not publication*

http://www.bps.go.id

Table 3 Number of Establishments workers by Industrial Code, 2014

Kerja Lainnya *Others workers*		**Tenaga Kerja Tidak Dibayar** *Unpaid workers*			**Jumlah** *Total*	**Kode Industri** *Industrial Code*
Perempuan *Female*	**Jumlah** *Total*	**Laki-laki** *Male*	**Perempuan** *Female*	**Jumlah** *Total*		
(7)	(8)	(9)	(10)	(11)	(12)	(1)
420	**1 729**	**6**	**1**	**7**	**6 352**	**19**
314	*1 059*	*1*		*1*	*3 324*	
567	**2 228**				**5 077**	**20111**
477	*1 922*				*4 129*	
423	**2 226**				**5 816**	**20112**
260	*1 405*				*4 090*	
136	**903**				**2 235**	**20113**
111	*842*				*2 115*	
198	**900**				**3 381**	**20114**
102	*587*				*2 196*	
182	**750**	**2**		**2**	**2 241**	**20115**
140	*494*				*1 250*	
467	**1 449**				**3 505**	**20116**
223	*906*				*2 261*	
160	**567**				**2 767**	**20117**
140	*467*				*2 472*	
2 038	**7 803**				**19 677**	**20118**
1 798	*6 885*				*17 505*	
775	**5 048**				**14 822**	**20119**
681	*4 574*				*13 245*	
144	**655**	**13**	**4**	**17**	**5 780**	**20121**
38	*144*				*3 281*	
123	**851**				**2 230**	**20122**
106	*810*				*2 034*	
113	**1 587**				**3 197**	**20123**
109	*1 556*				*3 026*	
74	**319**	**2**		**2**	**978**	**20124**
63	*295*				*772*	
*	*	*	*	*	*	**20125**
*	*	*	*	*	*	
52	**206**	**3**		**3**	**1 094**	**20129**
28	*79*	*1*		*1*	*458*	
357	**1 782**	**103**	**8**	**111**	**6 427**	**20131**
218	*1 248*	*98*	*3*	*101*	*3 983*	
128	**452**				**3 061**	**20132**
100	*360*				*2 648*	
6 121	**28 731**	**123**	**12**	**135**	**84 723**	**201**
4 778	*23 579*	*99*	*3*	*102*	*67 900*	
47	**294**				**638**	**20211**
38	*252*				*531*	
746	**2 454**	**2**		**2**	**9 945**	**20212**
718	*2 286*	*1*		*1*	*9 165*	
*	*	*	*	*	*	**20214**
1 520	**5 530**	**5**	**16**	**21**	**19 986**	**20221**
1 082	*4 003*	*1*	*1*	*2*	*15 458*	
17	**57**	**1**		**1**	**201**	**20222**
25	**59**	**1**		**1**	**230**	**20223**
*	*	*	*	*	*	
1 876	**6 311**	**7**		**7**	**18 582**	**20231**
1 710	*5 794*	*1*		*1*	*16 390*	

Catatan : angka yang tercetak miring: industri besar, yang tercetak tebal: total IBS, *: tidak dipublikasikan
*Note: number in italic denote large industry, number in bold denote total large and medium industry, *: not publication*

http://www.bps.go.id

Tabel 3 Jumlah Perusahaan dan Tenaga Kerja menurut Kode Industri, 2014

Kode Industri *Industrial Code*	Jumlah Perusahaan *Number of Establshment*	Tenaga Kerja Produksi *Production workers* Laki-laki *Male*	Perempuan *Female*	Jumlah *Total*	Tenaga Laki-laki *Male*
(1)	(2)	(3)	(4)	(5)	(6)
20232	**85**	**7 230**	**9 495**	**16 725**	**2 889**
	29	*6 451*	*8 321*	*14 772*	*2 529*
20291	**50**	**3 417**	**553**	**3 970**	**1 543**
	22	*2 605*	*405*	*3 010*	*1 159*
20292	**6**	**82**	**785**	**867**	**5**
	3	*70*	*707*	*777*	*3*
20293	**16**	**484**	**79**	**563**	**320**
	2	*	*	*	*
20294	**33**	**1 850**	**2 344**	**4 194**	**914**
	8	*1 239*	*2 148*	*3 387*	*656*
20295	**7**	**925**	**1 564**	**2 489**	**320**
	5	*909*	*1 546*	*2 455*	*313*
20299	**48**	**3 562**	**840**	**4 402**	**1 101**
	15	*2 514*	*376*	*2 890*	*804*
202	**499**	**38 329**	**29 768**	**68 097**	**17 586**
	185	*30 787*	*25 973*	*56 760*	*14 418*
20301	**20**	**4 336**	**1 451**	**5 787**	**744**
	13	*4 132*	*1 351*	*5 483*	*672*
20302	**14**	**4 092**	**1 532**	**5 624**	**749**
	9	*3 739*	*1 512*	*5 251*	*704*
203	**34**	**8 428**	**2 983**	**11 411**	**1 493**
	22	*7 871*	*2 863*	*10 734*	*1 376*
20	**1 002**	**97 672**	**37 693**	**135 365**	**41 689**
	352	*79 279*	*32 434*	*111 713*	*34 595*
21011	**14**	**1 023**	**587**	**1 610**	**520**
	8	*909*	*496*	*1 405*	*435*
21012	**163**	**11 728**	**13 414**	**25 142**	**11 230**
	83	*10 318*	*12 055*	*22 373*	*10 438*
21021	**7**	**298**	**357**	**655**	**94**
	1	*	*	*	*
21022	**55**	**2 553**	**6 099**	**8 652**	**2 230**
	19	*2 166*	*5 417*	*7 583*	*1 992*
210	**239**	**15 602**	**20 457**	**36 059**	**14 074**
	111	*13 589*	*18 211*	*31 800*	*12 915*
21	**239**	**15 602**	**20 457**	**36 059**	**14 074**
	111	*13 589*	*18 211*	*31 800*	*12 915*
22111	**24**	**28 438**	**2 048**	**30 486**	**3 243**
	18	*28 147*	*2 026*	*30 173*	*3 166*
22112	**31**	**1 463**	**43**	**1 506**	**302**
	5	*489*	*8*	*497*	*121*
22121	**52**	**10 434**	**2 485**	**12 919**	**5 776**
	34	*9 919*	*2 348*	*12 267*	*5 631*
22122	**46**	**8 221**	**17 792**	**26 013**	**1 217**
	19	*7 379*	*17 612*	*24 991*	*1 025*
22123	**204**	**44 361**	**9 467**	**53 828**	**10 282**
	135	*41 878*	*8 924*	*50 802*	*9 640*
22191	**31**	**3 312**	**3 728**	**7 040**	**760**
	16	*2 925*	*3 469*	*6 394*	*715*
22192	**42**	**9 015**	**2 072**	**11 087**	**1 031**
	15	*8 208*	*1 887*	*10 095*	*872*

Catatan : angka yang tercetak miring: industri besar, yang tercetak tebal: total IBS, *: tidak dipublikasikan
*Note: number in italic denote large industry, number in bold denote total large and medium industry, *: not publication*

http://www.bps.go.id

Table 3 Number of Establishments workers by Industrial Code, 2014

Kerja Lainnya *Others workers*		**Tenaga Kerja Tidak Dibayar** *Unpaid workers*			**Jumlah** *Total*	**Kode Industri** *Industrial Code*
Perempuan *Female*	**Jumlah** *Total*	**Laki-laki** *Male*	**Perempuan** *Female*	**Jumlah** *Total*		
(7)	(8)	(9)	(10)	(11)	(12)	(1)
3 746	**6 635**	**8**	**2**	**10**	**23 370**	**20232**
3 035	*5 564*	*1*	*1*	*2*	*20 338*	
639	**2 182**				**6 152**	**20291**
511	*1 670*				*4 680*	
8	**13**	**2**	**4**	**6**	**886**	**20292**
7	*10*	*1*	*3*	*4*	*791*	
132	**452**				**1 015**	**20293**
*	*	*	*	*	*	
342	**1 256**	**9**	**2**	**11**	**5 461**	**20294**
266	*922*				*4 309*	
120	**440**				**2 929**	**20295**
117	*430*				*2 885*	
262	**1 363**	**5**	**1**	**6**	**5 771**	**20299**
130	*934*	*1*		*1*	*3 825*	
9 485	**27 071**	**40**	**25**	**65**	**95 233**	**202**
7 669	*22 087*	*6*	*5*	*11*	*78 858*	
254	**998**	**7**	**5**	**12**	**6 797**	**20301**
232	*904*	*2*	*2*	*4*	*6 391*	
135	**884**				**6 508**	**20302**
105	*809*				*6 060*	
389	**1 882**	**7**	**5**	**12**	**13 305**	**203**
337	*1 713*	*2*	*2*	*4*	*12 451*	
15 995	**57 684**	**170**	**42**	**212**	**193 261**	**20**
12 784	*47 379*	*107*	*10*	*117*	*159 209*	
316	**836**				**2 446**	**21011**
272	*707*				*2 112*	
5 795	**17 025**	**6**	**6**	**12**	**42 179**	**21012**
5 318	*15 756*				*38 129*	
106	**200**	**1**		**1**	**856**	**21021**
*	*	*	*	*	*	
1 646	**3 876**	**9**	**6**	**15**	**12 543**	**21022**
1 448	*3 440*	*1*	*1*	*2*	*11 025*	
7 863	**21 937**	**16**	**12**	**28**	**58 024**	**210**
7 125	*20 040*	*1*	*1*	*2*	*51 842*	
7 863	**21 937**	**16**	**12**	**28**	**58 024**	**21**
7 125	*20 040*	*1*	*1*	*2*	*51 842*	
413	**3 656**				**34 142**	**22111**
389	*3 555*				*33 728*	
154	**456**	**1**		**1**	**1 963**	**22112**
49	*170*				*667*	
2 214	**7 990**				**20 909**	**22121**
2 187	*7 818*				*20 085*	
648	**1 865**	**13**	**6**	**19**	**27 897**	**22122**
570	*1 595*				*26 586*	
5 107	**15 389**	**121**	**2**	**123**	**69 340**	**22123**
4 877	*14 517*	*115*		*115*	*65 434*	
1 412	**2 172**				**9 212**	**22191**
1 349	*2 064*				*8 458*	
610	**1 641**	**3**	**2**	**5**	**12 733**	**22192**
548	*1 420*				*11 515*	

Catatan : angka yang tercetak miring: industri besar, yang tercetak tebal: total IBS, *: tidak dipublikasikan
*Note: number in italic denote large industry, number in bold denote total large and medium industry, *: not publication*

http://www.bps.go.id

Tabel 3 Jumlah Perusahaan dan Tenaga Kerja menurut Kode Industri, 2014

Kode Industri *Industrial Code*	Jumlah Perusahaan *Number of Establshment*	Tenaga Kerja Produksi *Production workers* Laki-laki *Male*	Perempuan *Female*	Jumlah *Total*	Tenaga Laki-laki *Male*
(1)	(2)	(3)	(4)	(5)	(6)
22199	**69**	**3 651**	**4 627**	**8 278**	**749**
	22	*2 805*	*3 816*	*6 621*	*519*
221	**499**	**108 895**	**42 262**	**151 157**	**23 360**
	264	*101 750*	*40 090*	*141 840*	*21 689*
22210	**36**	**3 537**	**1 059**	**4 596**	**804**
	12	*2 956*	*813*	*3 769*	*697*
22220	**551**	**42 955**	**40 973**	**83 928**	**9 159**
	226	*35 438*	*33 997*	*69 435*	*7 768*
22230	**64**	**5 809**	**941**	**6 750**	**1 512**
	18	*3 779*	*598*	*4 377*	*976*
22291	**94**	**9 138**	**2 822**	**11 960**	**1 796**
	33	*7 494*	*2 114*	*9 608*	*1 474*
22292	**172**	**6 874**	**12 327**	**19 201**	**1 797**
	59	*4 770*	*10 083*	*14 853*	*1 456*
22293	**120**	**11 191**	**8 954**	**20 145**	**3 397**
	51	*8 973*	*7 752*	*16 725*	*2 879*
22299	**258**	**13 679**	**10 002**	**23 681**	**3 057**
	68	*9 276*	*6 605*	*15 881*	*2 251*
222	**1 295**	**93 183**	**77 078**	**170 261**	**21 522**
	467	*72 686*	*61 962*	*134 648*	*17 501*
22	**1 794**	**202 078**	**119 340**	**321 418**	**44 882**
	731	*174 436*	*102 052*	*276 488*	*39 190*
23111	**13**	**3 515**	**441**	**3 956**	**422**
	7	*3 308*	*434*	*3 742*	*367*
23112	**5**	**2 302**		**2 302**	**108**
	3	*2 187*		*2 187*	*85*
23119	**8**	**262**	**13**	**275**	**96**
	1	*	*	*	*
23121	**23**	**3 372**	**1 592**	**4 964**	**376**
	8	*2 955*	*1 413*	*4 368*	*337*
23122	**6**	**916**	**135**	**1 051**	**294**
	2	*	*	*	*
23123	**7**	**1 528**	**183**	**1 711**	**242**
	6	*1 508*	*169*	*1 677*	*238*
23129	**19**	**1 918**	**1 148**	**3 066**	**215**
	7	*1 551*	*1 009*	*2 560*	*128*
231	**81**	**13 813**	**3 512**	**17 325**	**1 753**
	34	*12 377*	*3 101*	*15 478*	*1 452*
23911	**15**	**1 075**	**23**	**1 098**	**180**
	4	*646*	*5*	*651*	*79*
23919	**2**	*	*	*	*
	1	*	*	*	*
23921	**136**	**3 446**	**1 337**	**4 783**	**605**
	8	*1 264*	*361*	*1 625*	*389*
23922	**561**	**13 990**	**12 280**	**26 270**	**1 215**
	30	*4 897*	*3 913*	*8 810*	*640*
23923	**12**	**4 738**	**344**	**5 082**	**1 235**
	7	*4 589*	*338*	*4 927*	*1 199*
23929	**66**	**15 952**	**1 465**	**17 417**	**4 429**
	28	*14 429*	*1 165*	*15 594*	*4 095*

Catatan : angka yang tercetak miring: industri besar, yang tercetak tebal: total IBS, *: tidak dipublikasikan
*Note: number in italic denote large industry, number in bold denote total large and medium industry, *: not publication*

http://www.bps.go.id

Table 3 Number of Establishments workers by Industrial Code, 2014

Kerja Lainnya *Others workers*		**Tenaga Kerja Tidak Dibayar** *Unpaid workers*			**Jumlah** *Total*	**Kode Industri** *Industrial Code*
Perempuan *Female*	**Jumlah** *Total*	**Laki-laki** *Male*	**Perempuan** *Female*	**Jumlah** *Total*		
(7)	(8)	(9)	(10)	(11)	(12)	(1)
443	**1 192**	**11**	**6**	**17**	**9 487**	**22199**
309	*828*				*7 449*	
11 001	**34 361**	**149**	**16**	**165**	**185 683**	**221**
10 278	*31 967*	*115*		*115*	*173 922*	
244	**1 048**	**2**	**1**	**3**	**5 647**	**22210**
190	*887*				*4 656*	
6 907	**16 066**	**83**	**47**	**130**	**100 124**	**22220**
5 902	*13 670*	*14*	*4*	*18*	*83 123*	
450	**1 962**	**2**	**1**	**3**	**8 715**	**22230**
331	*1 307*	*1*		*1*	*5 685*	
1 000	**2 796**	**8**	**2**	**10**	**14 766**	**22291**
809	*2 283*				*11 891*	
1 267	**3 064**	**47**	**33**	**80**	**22 345**	**22292**
1 013	*2 469*	*18*	*17*	*35*	*17 357*	
1 503	**4 900**	**4**	**1**	**5**	**25 050**	**22293**
1 217	*4 096*	*1*		*1*	*20 822*	
1 425	**4 482**	**40**	**22**	**62**	**28 225**	**22299**
920	*3 171*	*2*		*2*	*19 054*	
12 796	**34 318**	**186**	**107**	**293**	**204 872**	**222**
10 382	*27 883*	*36*	*21*	*57*	*162 588*	
23 797	**68 679**	**335**	**123**	**458**	**390 555**	**22**
20 660	*59 850*	*151*	*21*	*172*	*336 510*	
186	**608**				**4 564**	**23111**
162	*529*				*4 271*	
22	**130**				**2 432**	**23112**
17	*102*				*2 289*	
24	**120**	**6**	**4**	**10**	**405**	**23119**
*	*	*	*	*	*	
211	**587**	**3**	**1**	**4**	**5 555**	**23121**
176	*513*				*4 881*	
122	**416**				**1 467**	**23122**
*	*	*	*	*	*	
56	**298**				**2 009**	**23123**
55	*293*				*1 970*	
132	**347**	**5**		**5**	**3 418**	**23129**
105	*233*				*2 793*	
753	**2 506**	**14**	**5**	**19**	**19 850**	**231**
617	*2 069*				*17 547*	
47	**227**	**1**		**1**	**1 326**	**23911**
20	*99*				*750*	
*	*	*	*	*	*	**23919**
*	*	*	*	*	*	
165	**770**	**82**	**32**	**114**	**5 667**	**23921**
58	*447*	*1*	*1*	*2*	*2 074*	
268	**1 483**	**439**	**132**	**571**	**28 324**	**23922**
69	*709*	*32*		*32*	*9 551*	
276	**1 511**	**1**	**1**	**2**	**6 595**	**23923**
270	*1 469*				*6 396*	
931	**5 360**	**28**	**1**	**29**	**22 806**	**23929**
835	*4 930*	*4*		*4*	*20 528*	

Catatan : angka yang tercetak miring: industri besar, yang tercetak tebal: total IBS, *: tidak dipublikasikan
*Note: number in italic denote large industry, number in bold denote total large and medium industry, *: not publication*

http://www.bps.go.id

Tabel 3 Jumlah Perusahaan dan Tenaga Kerja menurut Kode Industri, 2014

Kode Industri *Industrial Code*	Jumlah Perusahaan *Number of Establshment*	Tenaga Kerja Produksi *Production workers* Laki-laki *Male*	Perempuan *Female*	Jumlah *Total*	Tenaga Laki-laki *Male*
(1)	(2)	(3)	(4)	(5)	(6)
23931	**22**	**6 453**	**3 468**	**9 921**	**2 274**
	15	*6 174*	*3 413*	*9 587*	*2 236*
23932	**31**	**2 104**	**1 997**	**4 101**	**321**
	8	*1 626*	*1 690*	*3 316*	*252*
23939	**9**	**1 534**	**727**	**2 261**	**352**
	3	*1 389*	*649*	*2 038*	*332*
23941	**20**	**7 531**	**168**	**7 699**	**5 001**
	15	*7 364*	*158*	*7 522*	*4 902*
23942	**73**	**3 774**	**184**	**3 958**	**381**
	9	*1 983*	*103*	*2 086*	*230*
23943	**11**	**1 634**	**342**	**1 976**	**124**
	4	*1 378*	*309*	*1 687*	*82*
23951	**36**	**1 385**	**107**	**1 492**	**307**
	2	*	*	*	*
23952	**14**	**652**	**931**	**1 583**	**108**
	3	*430*	*812*	*1 242*	*70*
23953	**188**	**13 498**	**1 622**	**15 120**	**3 012**
	49	*9 668*	*1 229*	*10 897*	*2 190*
23954	**4**	**103**	**17**	**120**	**46**
23955	**17**	**3 047**	**163**	**3 210**	**860**
	13	*2 999*	*147*	*3 146*	*843*
23957	**57**	**4 412**	**111**	**4 523**	**1 369**
	17	*2 918*	*51*	*2 969*	*979*
23959	**11**	**1 565**	**55**	**1 620**	**383**
	3	*1 427*	*2*	*1 429*	*353*
23961	**10**	**1 003**	**107**	**1 110**	**94**
	3	*794*	*74*	*868*	*51*
23962	**41**	**3 400**	**380**	**3 780**	**462**
	15	*2 537*	*339*	*2 876*	*327*
23963	**72**	**2 841**	**324**	**3 165**	**511**
	9	*1 137*	*38*	*1 175*	*156*
23969	**67**	**2 215**	**373**	**2 588**	**369**
	6	*872*	*44*	*916*	*104*
23990	**62**	**2 972**	**207**	**3 179**	**896**
	8	*1 071*		*1 071*	*567*
239	**1 537**	**99 470**	**26 733**	**126 203**	**24 551**
	260	*70 131*	*14 867*	*84 998*	*20 214*
23	**1 618**	**113 283**	**30 245**	**143 528**	**26 304**
	294	*82 508*	*17 968*	*100 476*	*21 666*
24101	**70**	**16 832**	**476**	**17 308**	**2 316**
	42	*15 401*	*337*	*15 738*	*2 102*
24102	**36**	**5 567**	**129**	**5 696**	**927**
	17	*4 900*	*82*	*4 982*	*701*
24103	**52**	**11 158**	**458**	**11 616**	**3 027**
	30	*10 361*	*431*	*10 792*	*2 854*
241	**158**	**33 557**	**1 063**	**34 620**	**6 270**
	89	*30 662*	*850*	*31 512*	*5 657*
24201	**14**	**2 138**	**112**	**2 250**	**505**
	4	*1 915*	*90*	*2 005*	*467*
24202	**58**	**5 458**	**420**	**5 878**	**1 581**
	22	*4 112*	*318*	*4 430*	*1 184*

Catatan : angka yang tercetak miring: industri besar, yang tercetak tebal: total IBS, *: tidak dipublikasikan
*Note: number in italic denote large industry, number in bold denote total large and medium industry, *: not publication*

http://www.bps.go.id

Table 3 Number of Establishments workers by Industrial Code, 2014

Kerja Lainnya *Others workers*		**Tenaga Kerja Tidak Dibayar** *Unpaid workers*			**Jumlah** *Total*	**Kode Industri** *Industrial Code*
Perempuan *Female*	**Jumlah** *Total*	**Laki-laki** *Male*	**Perempuan** *Female*	**Jumlah** *Total*		
(7)	(8)	(9)	(10)	(11)	(12)	(1)
533	**2 807**				**12 728**	**23931**
517	*2 753*				*12 340*	
272	**593**	**6**	**3**	**9**	**4 703**	**23932**
164	*416*				*3 732*	
73	**425**	**1**	**1**	**2**	**2 688**	**23939**
61	*393*				*2 431*	
641	**5 642**	**1**	**1**	**2**	**13 343**	**23941**
628	*5 530*				*13 052*	
109	**490**	**35**	**8**	**43**	**4 491**	**23942**
82	*312*				*2 398*	
72	**196**	**2**	**1**	**3**	**2 175**	**23943**
52	*134*				*1 821*	
96	**403**	**29**	**15**	**44**	**1 939**	**23951**
*	*	*	*	*	*	
66	**174**	**3**	**1**	**4**	**1 761**	**23952**
26	*96*				*1 338*	
724	**3 736**	**70**	**14**	**84**	**18 940**	**23953**
502	*2 692*				*13 589*	
7	**53**				**173**	**23954**
154	**1 014**	**3**	**2**	**5**	**4 229**	**23955**
148	*991*	*1*	*1*	*2*	*4 139*	
293	**1 662**	**4**	**1**	**5**	**6 190**	**23957**
204	*1 183*				*4 152*	
53	**436**	**4**	**2**	**6**	**2 062**	**23959**
44	*397*				*1 826*	
30	**124**	**4**	**2**	**6**	**1 240**	**23961**
20	*71*				*939*	
108	**570**	**9**	**5**	**14**	**4 364**	**23962**
73	*400*				*3 276*	
149	**660**	**17**	**6**	**23**	**3 848**	**23963**
40	*196*				*1 371*	
139	**508**	**44**	**19**	**63**	**3 159**	**23969**
57	*161*				*1 077*	
217	**1 113**	**13**	**3**	**16**	**4 308**	**23990**
126	*693*	*1*		*1*	*1 765*	
5 432	**29 983**	**796**	**250**	**1 046**	**157 232**	**239**
4 032	*24 246*	*39*	*2*	*41*	*109 285*	
6 185	**32 489**	**810**	**255**	**1 065**	**177 082**	**23**
4 649	*26 315*	*39*	*2*	*41*	*126 832*	
563	**2 879**				**20 187**	**24101**
497	*2 599*				*18 337*	
430	**1 357**	**1**	**1**	**2**	**7 055**	**24102**
369	*1 070*				*6 052*	
612	**3 639**	**17**	**1**	**18**	**15 273**	**24103**
558	*3 412*	*5*	*1*	*6*	*14 210*	
1 605	**7 875**	**18**	**2**	**20**	**42 515**	**241**
1 424	*7 081*	*5*	*1*	*6*	*38 599*	
99	**604**	**2**		**2**	**2 856**	**24201**
73	*540*				*2 545*	
481	**2 062**	**3**	**1**	**4**	**7 944**	**24202**
344	*1 528*				*5 958*	

Catatan : angka yang tercetak miring: industri besar, yang tercetak tebal: total IBS, *: tidak dipublikasikan
*Note: number in italic denote large industry, number in bold denote total large and medium industry, *: not publication*

http://www.bps.go.id

Tabel 3 Jumlah Perusahaan dan Tenaga Kerja menurut Kode Industri, 2014

Kode Industri *Industrial Code*	Jumlah Perusahaan *Number of Establshment*	Tenaga Kerja Produksi *Production workers* Laki-laki *Male*	Perempuan *Female*	Jumlah *Total*	Tenaga Laki-laki *Male*
(1)	(2)	(3)	(4)	(5)	(6)
24203	**30**	**1 937**	**268**	**2 205**	**694**
	11	*1 308*	*159*	*1 467*	*506*
24204	**9**	**1 505**	**61**	**1 566**	**144**
	6	*1 448*	*54*	*1 502*	*123*
24205	**6**	**355**	**71**	**426**	**52**
	2	*	*	*	*
242	**117**	**11 393**	**932**	**12 325**	**2 976**
	45	*9 062*	*624*	*9 686*	*2 308*
24310	**34**	**3 607**	**204**	**3 811**	**595**
	13	*3 051*	*104*	*3 155*	*403*
24320	**14**	**5 641**	**1 963**	**7 604**	**582**
	5	*5 361*	*1 936*	*7 297*	*527*
243	**48**	**9 248**	**2 167**	**11 415**	**1 177**
	18	*8 412*	*2 040*	*10 452*	*930*
24	**323**	**54 198**	**4 162**	**58 360**	**10 423**
	152	*48 136*	*3 514*	*51 650*	*8 895*
25111	**79**	**6 818**	**342**	**7 160**	**1 162**
	23	*5 205*	*125*	*5 330*	*911*
25112	**60**	**7 519**	**1 803**	**9 322**	**1 360**
	22	*6 368*	*1 606*	*7 974*	*1 028*
25113	**51**	**5 595**	**208**	**5 803**	**1 367**
	19	*4 477*	*173*	*4 650*	*1 085*
25119	**35**	**4 094**	**890**	**4 984**	**978**
	11	*3 284*	*809*	*4 093*	*837*
25120	**53**	**5 511**	**352**	**5 863**	**1 357**
	21	*4 724*	*319*	*5 043*	*1 151*
25130	**5**	**229**	**13**	**242**	**63**
	1	*	*	*	*
251	**283**	**29 766**	**3 608**	**33 374**	**6 287**
	97	*24 157*	*3 037*	*27 194*	*5 032*
25200	**4**	**2 476**	**191**	**2 667**	**2**
	1	*	*	*	*
252	**4**	**2 476**	**191**	**2 667**	**2**
	1	*	*	*	*
25910	**52**	**5 285**	**1 347**	**6 632**	**1 067**
	19	*4 285*	*1 176*	*5 461*	*842*
25920	**92**	**6 119**	**811**	**6 930**	**1 580**
	26	*3 938*	*502*	*4 440*	*1 034*
25931	**10**	**635**	**96**	**731**	**58**
	3	*519*	*71*	*590*	*30*
25932	**18**	**700**	**30**	**730**	**86**
	1	*	*	*	*
25933	**30**	**3 872**	**1 666**	**5 538**	**452**
	10	*3 311*	*1 501*	*4 812*	*419*
25934	**51**	**6 920**	**713**	**7 633**	**1 317**
	15	*6 115*	*511*	*6 626*	*1 183*
25940	**63**	**7 595**	**3 846**	**11 441**	**2 221**
	33	*6 901*	*3 487*	*10 388*	*2 066*
25951	**44**	**4 870**	**1 649**	**6 519**	**1 150**
	17	*4 024*	*1 495*	*5 519*	*950*

Catatan : angka yang tercetak miring: industri besar, yang tercetak tebal: total IBS, *: tidak dipublikasikan
*Note: number in italic denote large industry, number in bold denote total large and medium industry, *: not publication*

http://www.bps.go.id

Table 3 Number of Establishments workers by Industrial Code, 2014

Kerja Lainnya *Others workers*		**Tenaga Kerja Tidak Dibayar** *Unpaid workers*			**Jumlah** *Total*	**Kode Industri** *Industrial Code*
Perempuan *Female*	**Jumlah** *Total*	**Laki-laki** *Male*	**Perempuan** *Female*	**Jumlah** *Total*		
(7)	(8)	(9)	(10)	(11)	(12)	(1)
172	**866**	**1**		**1**	**3 072**	**24203**
107	*613*				*2 080*	
84	**228**	**1 353**		**1 353**	**3 147**	**24204**
73	*196*	*1 353*		*1 353*	*3 051*	
34	**86**				**512**	**24205**
*	*	*	*	*	*	
870	**3 846**	**1 359**	**1**	**1 360**	**17 531**	**242**
612	*2 920*	*1 353*		*1 353*	*13 959*	
173	**768**	**3**		**3**	**4 582**	**24310**
107	*510*				*3 665*	
439	**1 021**	**1**	**1**	**2**	**8 627**	**24320**
411	*938*				*8 235*	
612	**1 789**	**4**	**1**	**5**	**13 209**	**243**
518	*1 448*				*11 900*	
3 087	**13 510**	**1 381**	**4**	**1 385**	**73 255**	**24**
2 554	*11 449*	*1 358*	*1*	*1 359*	*64 458*	
409	**1 571**	**14**	**7**	**21**	**8 752**	**25111**
279	*1 190*	*3*	*1*	*4*	*6 524*	
547	**1 907**	**5**	**4**	**9**	**11 238**	**25112**
433	*1 461*				*9 435*	
510	**1 877**	**2**		**2**	**7 682**	**25113**
408	*1 493*				*6 143*	
216	**1 194**	**4**		**4**	**6 182**	**25119**
181	*1 018*	*1*		*1*	*5 112*	
480	**1 837**	**5**	**1**	**6**	**7 706**	**25120**
401	*1 552*				*6 595*	
30	**93**				**335**	**25130**
*	*	*	*	*	*	
2 192	**8 479**	**30**	**12**	**42**	**41 895**	**251**
1 702	*6 734*	*4*	*1*	*5*	*33 933*	
	2	**5**	**4**	**9**	**2 678**	**25200**
*	*	*	*	*	*	
	2	**5**	**4**	**9**	**2 678**	**252**
*	*	*	*	*	*	
410	**1 477**	**6**	**2**	**8**	**8 117**	**25910**
313	*1 155*				*6 616*	
656	**2 236**	**2**	**2**	**4**	**9 170**	**25920**
400	*1 434*				*5 874*	
19	**77**	**5**	**4**	**9**	**817**	**25931**
9	*39*	*1*	*1*	*2*	*631*	
39	**125**	**2**		**2**	**857**	**25932**
*	*	*	*	*	*	
184	**636**	**9**	**5**	**14**	**6 188**	**25933**
139	*558*				*5 370*	
329	**1 646**	**16**	**8**	**24**	**9 303**	**25934**
259	*1 442*				*8 068*	
749	**2 970**	**5**	**1**	**6**	**14 417**	**25940**
676	*2 742*				*13 130*	
448	**1 598**	**1**	**1**	**2**	**8 119**	**25951**
387	*1 337*				*6 856*	

Catatan : angka yang tercetak miring: industri besar, yang tercetak tebal: total IBS, *: tidak dipublikasikan
*Note: number in italic denote large industry, number in bold denote total large and medium industry, *: not publication*

http://www.bps.go.id

Tabel 3 Jumlah Perusahaan dan Tenaga Kerja menurut Kode Industri, 2014

Kode Industri *Industrial Code*	Jumlah Perusahaan *Number of Establshment*	Tenaga Kerja Produksi *Production workers* Laki-laki *Male*	Perempuan *Female*	Jumlah *Total*	Tenaga Laki-laki *Male*
(1)	(2)	(3)	(4)	(5)	(6)
25952	**73**	**8 628**	**2 239**	**10 867**	**1 258**
	28	*7 284*	*2 070*	*9 354*	*996*
25991	**19**	**1 937**	**628**	**2 565**	**389**
	9	*1 670*	*609*	*2 279*	*357*
25992	**85**	**10 762**	**3 674**	**14 436**	**1 091**
	27	*8 899*	*3 212*	*12 111*	*887*
25993	**26**	**7 686**	**8 354**	**16 040**	**973**
	8	*7 159*	*8 200*	*15 359*	*924*
25994	**3**	**672**	**485**	**1 157**	**3**
	1	*	*	*	*
25995	**12**	**450**	**363**	**813**	**161**
	3	*287*	*292*	*579*	*135*
25999	**86**	**3 916**	**2 058**	**5 974**	**560**
	12	*1 938*	*1 186*	*3 124*	*179*
259	**664**	**70 047**	**27 959**	**98 006**	**12 366**
	212	*57 036*	*24 797*	*81 833*	*10 013*
25	**951**	**102 289**	**31 758**	**134 047**	**18 655**
	310	*83 577*	*28 025*	*111 602*	*15 045*
26110	**68**	**7 464**	**30 951**	**38 415**	**3 421**
	44	*7 075*	*30 283*	*37 358*	*3 326*
26120	**120**	**15 357**	**23 888**	**39 245**	**4 183**
	57	*14 152*	*22 154*	*36 306*	*3 864*
261	**188**	**22 821**	**54 839**	**77 660**	**7 604**
	101	*21 227*	*52 437*	*73 664*	*7 190*
26210	**9**	**720**	**2 513**	**3 233**	**254**
	4	*681*	*2 191*	*2 872*	*235*
26220	**4**	**361**	**203**	**564**	**32**
	2	*	*	*	*
262	**13**	**1 081**	**2 716**	**3 797**	**286**
	6	*998*	*2 322*	*3 320*	*258*
26310	**7**	**421**	**239**	**660**	**64**
	3	*336*	*148*	*484*	*20*
26320	**1**	*	*	*	*
26390	**10**	**590**	**348**	**938**	**96**
	3	*380*	*298*	*678*	*60*
263	**18**	**1 048**	**595**	**1 643**	**160**
	6	*716*	*446*	*1 162*	*80*
26410	**30**	**8 774**	**13 343**	**22 117**	**1 663**
	18	*8 467*	*13 173*	*21 640*	*1 564*
26420	**4**	**113**	**113**	**226**	**7**
26490	**35**	**1 656**	**10 322**	**11 978**	**989**
	10	*1 287*	*9 440*	*10 727*	*874*
264	**69**	**10 543**	**23 778**	**34 321**	**2 659**
	28	*9 754*	*22 613*	*32 367*	*2 438*
26511	**5**	**426**	**45**	**471**	**92**
	3	*397*	*45*	*442*	*84*
26512	**5**	**407**	**544**	**951**	**62**
	3	*317*	*540*	*857*	*36*
26513	**2**	*	*	*	*
	2	*	*	*	*

Catatan : angka yang tercetak miring: industri besar, yang tercetak tebal: total IBS, *: tidak dipublikasikan
*Note: number in italic denote large industry, number in bold denote total large and medium industry, *: not publication*

http://www.bps.go.id

Table 3 Number of Establishments workers by Industrial Code, 2014

Kerja Lainnya *Others workers*		**Tenaga Kerja Tidak Dibayar** *Unpaid workers*			**Jumlah** *Total*	**Kode Industri** *Industrial Code*
Perempuan *Female*	**Jumlah** *Total*	**Laki-laki** *Male*	**Perempuan** *Female*	**Jumlah** *Total*		
(7)	(8)	(9)	(10)	(11)	(12)	(1)
744	**2 002**	**5**	**2**	**7**	**12 876**	**25952**
626	*1 622*	*2*		*2*	*10 978*	
141	**530**	**6**	**4**	**10**	**3 105**	**25991**
115	*472*				*2 751*	
657	**1 748**	**24**	**11**	**35**	**16 219**	**25992**
560	*1 447*	*2*	*1*	*3*	*13 561*	
1 012	**1 985**	**12**	**5**	**17**	**18 042**	**25993**
987	*1 911*	*1*	*1*	*2*	*17 272*	
2	**5**				**1 162**	**25994**
*	*	*	*	*	*	
60	**221**	**2**	**1**	**3**	**1 037**	**25995**
42	*177*				*756*	
280	**840**	**24**	**9**	**33**	**6 847**	**25999**
97	*276*	*1*		*1*	*3 401*	
5 730	**18 096**	**119**	**55**	**174**	**116 276**	**259**
4 611	*14 624*	*7*	*3*	*10*	*96 467*	
7 922	**26 577**	**154**	**71**	**225**	**160 849**	**25**
6 313	*21 358*	*11*	*4*	*15*	*132 975*	
2 717	**6 138**	**4**	**1**	**5**	**44 558**	**26110**
2 645	*5 971*	*3*		*3*	*43 332*	
2 269	**6 452**	**2**	**2**	**4**	**45 701**	**26120**
2 077	*5 941*				*42 247*	
4 986	**12 590**	**6**	**3**	**9**	**90 259**	**261**
4 722	*11 912*	*3*		*3*	*85 579*	
254	**508**	**1**		**1**	**3 742**	**26210**
248	*483*				*3 355*	
32	**64**				**628**	**26220**
*	*	*	*	*	*	
286	**572**	**1**		**1**	**4 370**	**262**
276	*534*				*3 854*	
97	**161**				**821**	**26310**
71	*91*				*575*	
*	*	*	*	*	*	**26320**
45	**141**	**4**	**1**	**5**	**1 084**	**26390**
28	*88*				*766*	
142	**302**	**4**	**1**	**5**	**1 950**	**263**
99	*179*				*1 341*	
1 112	**2 775**				**24 892**	**26410**
1 063	*2 627*				*24 267*	
1	**8**	**5**		**5**	**239**	**26420**
957	**1 946**	**3**	**1**	**4**	**13 928**	**26490**
884	*1 758*				*12 485*	
2 070	**4 729**	**8**	**1**	**9**	**39 059**	**264**
1 947	*4 385*				*36 752*	
23	**115**				**586**	**26511**
19	*103*				*545*	
30	**92**				**1 043**	**26512**
22	*58*				*915*	
*	*	*	*	*	*	**26513**
*	*	*	*	*	*	

Catatan : angka yang tercetak miring: industri besar, yang tercetak tebal: total IBS, *: tidak dipublikasikan
*Note: number in italic denote large industry, number in bold denote total large and medium industry, *: not publication*

http://www.bps.go.id

Tabel 3 Jumlah Perusahaan dan Tenaga Kerja menurut Kode Industri, 2014

Kode Industri *Industrial Code*	Jumlah Perusahaan *Number of Establshment*	Tenaga Kerja Produksi *Production workers* Laki-laki *Male*	Perempuan *Female*	Jumlah *Total*	Tenaga Laki-laki *Male*
(1)	(2)	(3)	(4)	(5)	(6)
26520	**16**	**399**	**300**	**699**	**80**
	1	*	*	*	*
265	**28**	**1 480**	**911**	**2 391**	**292**
	9	*1 071*	*693*	*1 764*	*188*
26601	**3**	**250**	**73**	**323**	**29**
	1	*	*	*	*
26602	**9**	**783**	**214**	**997**	**143**
	5	*652*	*198*	*850*	*116*
266	**12**	**1 033**	**287**	**1 320**	**172**
	6	*830*	*214*	*1 044*	*131*
26710	**2**	*	*	*	*
	2	*	*	*	*
26791	**2**	*	*	*	*
	2	*	*	*	*
26792	**2**	*	*	*	*
	1	*	*	*	*
267	**6**	**929**	**2 400**	**3 329**	**288**
	5	*905*	*2 373*	*3 278*	*282*
26800	**8**	**398**	**458**	**856**	**126**
	3	*278*	*393*	*671*	*50*
268	**8**	**398**	**458**	**856**	**126**
	3	*278*	*393*	*671*	*50*
26	**342**	**39 333**	**85 984**	**125 317**	**11 587**
	164	*35 779*	*81 491*	*117 270*	*10 617*
27111	**1**	*	*	*	*
	1	*	*	*	*
27112	**6**	**384**	**13**	**397**	**155**
	3	*269*	*9*	*278*	*131*
27113	**26**	**7 448**	**8 302**	**15 750**	**1 650**
	19	*7 309*	*8 208*	*15 517*	*1 604*
27120	**43**	**5 866**	**2 415**	**8 281**	**2 127**
	17	*5 095*	*2 298*	*7 393*	*1 927*
271	**76**	**13 714**	**11 209**	**24 923**	**3 980**
	40	*12 689*	*10 994*	*23 683*	*3 710*
27201	**13**	**2 733**	**2 650**	**5 383**	**1 270**
	10	*2 590*	*2 630*	*5 220*	*1 224*
27202	**17**	**5 846**	**421**	**6 267**	**1 420**
	11	*5 634*	*373*	*6 007*	*1 392*
272	**30**	**8 579**	**3 071**	**11 650**	**2 690**
	21	*8 224*	*3 003*	*11 227*	*2 616*
27310	**50**	**6 456**	**5 590**	**12 046**	**1 144**
	25	*5 991*	*5 275*	*11 266*	*1 014*
27320	**39**	**4 872**	**6 055**	**10 927**	**1 573**
	27	*4 307*	*5 992*	*10 299*	*1 453*
27330	**7**	**347**	**903**	**1 250**	**78**
	4	*306*	*865*	*1 171*	*70*
273	**96**	**11 675**	**12 548**	**24 223**	**2 795**
	56	*10 604*	*12 132*	*22 736*	*2 537*
27401	**15**	**3 375**	**2 150**	**5 525**	**431**
	9	*3 267*	*2 011*	*5 278*	*389*

Catatan : angka yang tercetak miring: industri besar, yang tercetak tebal: total IBS, *: tidak dipublikasikan
*Note: number in italic denote large industry, number in bold denote total large and medium industry, *: not publication*

http://www.bps.go.id

Table 3 Number of Establishments workers by Industrial Code, 2014

Kerja Lainnya *Others workers*		**Tenaga Kerja Tidak Dibayar** *Unpaid workers*			**Jumlah** *Total*	**Kode Industri** *Industrial Code*
Perempuan *Female*	**Jumlah** *Total*	**Laki-laki** *Male*	**Perempuan** *Female*	**Jumlah** *Total*		
(7)	(8)	(9)	(10)	(11)	(12)	(1)
70	**150**				**849**	**26520**
*	*	*	*	*	*	
132	**424**				**2 815**	**265**
57	*245*				*2 009*	
27	**56**	**5**	**1**	**6**	**385**	**26601**
*	*	*	*	*	*	
64	**207**				**1 204**	**26602**
58	*174*				*1 024*	
91	**263**	**5**	**1**	**6**	**1 589**	**266**
82	*213*				*1 257*	
*	*	*	*	*	*	**26710**
*	*	*	*	*	*	
*	*	*	*	*	*	**26791**
*	*	*	*	*	*	
*	*	*	*	*	*	**26792**
*	*	*	*	*	*	
158	**446**				**3 775**	**267**
153	*435*				*3 713*	
87	**213**	**7**	**2**	**9**	**1 078**	**26800**
61	*111*				*782*	
87	**213**	**7**	**2**	**9**	**1 078**	**268**
61	*111*				*782*	
7 952	**19 539**	**31**	**8**	**39**	**144 895**	**26**
7 397	*18 014*	*3*		*3*	*135 287*	
*	*	*	*	*	*	**27111**
*	*	*	*	*	*	
61	**216**				**613**	**27112**
52	*183*				*461*	
676	**2 326**		**18**	**18**	**18 094**	**27113**
645	*2 249*		*9*	*9*	*17 775*	
770	**2 897**	**7**	**1**	**8**	**11 186**	**27120**
660	*2 587*				*9 980*	
1 571	**5 551**	**7**	**19**	**26**	**30 500**	**271**
1 421	*5 131*		*9*	*9*	*28 823*	
495	**1 765**	**1**		**1**	**7 149**	**27201**
483	*1 707*				*6 927*	
247	**1 667**				**7 934**	**27202**
237	*1 629*				*7 636*	
742	**3 432**	**1**		**1**	**15 083**	**272**
720	*3 336*				*14 563*	
574	**1 718**	**1**		**1**	**13 765**	**27310**
518	*1 532*				*12 798*	
1 078	**2 651**	**2**		**2**	**13 580**	**27320**
1 037	*2 490*	*2*		*2*	*12 791*	
49	**127**				**1 377**	**27330**
44	*114*				*1 285*	
1 701	**4 496**	**3**		**3**	**28 722**	**273**
1 599	*4 136*	*2*		*2*	*26 874*	
174	**605**	**1**		**1**	**6 131**	**27401**
143	*532*				*5 810*	

Catatan : angka yang tercetak miring: industri besar, yang tercetak tebal: total IBS, *: tidak dipublikasikan
*Note: number in italic denote large industry, number in bold denote total large and medium industry, *: not publication*

http://www.bps.go.id

Tabel 3 Jumlah Perusahaan dan Tenaga Kerja menurut Kode Industri, 2014

Kode Industri *Industrial Code*	Jumlah Perusahaan *Number of Establshment*	Tenaga Kerja Produksi *Production workers* Laki-laki *Male*	Perempuan *Female*	Jumlah *Total*	Tenaga Laki-laki *Male*
(1)	(2)	(3)	(4)	(5)	(6)
27402	**4**	**471**	**472**	**943**	**85**
	2	*	*	*	*
27403	**14**	**3 753**	**5 790**	**9 543**	**1 903**
	9	*3 647*	*5 712*	*9 359*	*1 870*
27409	**10**	**1 076**	**805**	**1 881**	**327**
	6	*1 014*	*777*	*1 791*	*300*
274	**43**	**8 675**	**9 217**	**17 892**	**2 746**
	26	*8 390*	*8 904*	*17 294*	*2 635*
27510	**30**	**6 705**	**4 882**	**11 587**	**2 018**
	20	*6 419*	*4 703*	*11 122*	*1 974*
27520	**21**	**2 965**	**2 774**	**5 739**	**619**
	10	*2 671*	*2 632*	*5 303*	*554*
27530	**28**	**2 547**	**1 232**	**3 779**	**983**
	10	*2 195*	*1 057*	*3 252*	*925*
275	**79**	**12 217**	**8 888**	**21 105**	**3 620**
	40	*11 285*	*8 392*	*19 677*	*3 453*
27900	**12**	**1 704**	**481**	**2 185**	**498**
	3	*1 393*	*422*	*1 815*	*441*
279	**12**	**1 704**	**481**	**2 185**	**498**
	3	*1 393*	*422*	*1 815*	*441*
27	**336**	**56 564**	**45 414**	**101 978**	**16 329**
	186	*52 585*	*43 847*	*96 432*	*15 392*
28111	**8**	**754**	**9**	**763**	**156**
	4	*665*	*9*	*674*	*141*
28112	**4**	**428**	**28**	**456**	**54**
	2	*	*	*	*
28113	**67**	**8 117**	**978**	**9 095**	**1 154**
	18	*6 597*	*835*	*7 432*	*951*
28120	**10**	**3 463**	**500**	**3 963**	**349**
	4	*3 290*	*440*	*3 730*	*228*
28130	**17**	**3 129**	**2 121**	**5 250**	**775**
	10	*2 860*	*2 088*	*4 948*	*669*
28140	**18**	**3 915**	**352**	**4 267**	**423**
	6	*3 490*	*338*	*3 828*	*357*
28151	**4**	**306**	**12**	**318**	**116**
	1	*	*	*	*
28152	**1**	*	*	*	*
28160	**18**	**1 770**	**57**	**1 827**	**485**
	5	*1 221*	*43*	*1 264*	*401*
28171	**2**	*	*	*	*
28172	**1**	*	*	*	*
	1	*	*	*	*
28174	**1**	*	*	*	*
28179	**3**	**51**	**23**	**74**	**10**
28180	**2**	*	*	*	*
28191	**19**	**1 205**	**182**	**1 387**	**404**
	7	*754*	*133*	*887*	*283*
28192	**10**	**399**	**83**	**482**	**38**
	1	*	*	*	*
28193	**20**	**1 260**	**78**	**1 338**	**261**
	5	*556*	*39*	*595*	*80*

Catatan : angka yang tercetak miring: industri besar, yang tercetak tebal: total IBS, *: tidak dipublikasikan
*Note: number in italic denote large industry, number in bold denote total large and medium industry, *: not publication*

http://www.bps.go.id

Table 3 Number of Establishments workers by Industrial Code, 2014

Kerja Lainnya *Others workers*		**Tenaga Kerja Tidak Dibayar** *Unpaid workers*			**Jumlah** *Total*	**Kode Industri** *Industrial Code*
Perempuan *Female*	**Jumlah** *Total*	**Laki-laki** *Male*	**Perempuan** *Female*	**Jumlah** *Total*		
(7)	(8)	(9)	(10)	(11)	(12)	(1)
47	**132**				**1 075**	**27402**
*	*	*	*	*	*	
503	**2 406**				**11 949**	**27403**
490	*2 360*				*11 719*	
118	**445**	**1**	**1**	**2**	**2 328**	**27409**
113	*413*				*2 204*	
842	**3 588**	**2**	**1**	**3**	**21 483**	**274**
781	*3 416*				*20 710*	
1 377	**3 395**				**14 982**	**27510**
1 339	*3 313*				*14 435*	
319	**938**				**6 677**	**27520**
296	*850*				*6 153*	
110	**1 093**	**4**	**2**	**6**	**4 878**	**27530**
74	*999*	*1*		*1*	*4 252*	
1 806	**5 426**	**4**	**2**	**6**	**26 537**	**275**
1 709	*5 162*	*1*		*1*	*24 840*	
77	**575**	**3**	**2**	**5**	**2 765**	**27900**
59	*500*	*2*		*2*	*2 317*	
77	**575**	**3**	**2**	**5**	**2 765**	**279**
59	*500*	*2*		*2*	*2 317*	
6 739	**23 068**	**20**	**24**	**44**	**125 090**	**27**
6 289	*21 681*	*5*	*9*	*14*	*118 127*	
38	**194**	**1**		**1**	**958**	**28111**
28	*169*				*843*	
11	**65**				**521**	**28112**
*	*	*	*	*	*	
399	**1 553**	**16**	**5**	**21**	**10 669**	**28113**
256	*1 207*	*3*	*1*	*4*	*8 643*	
203	**552**				**4 515**	**28120**
160	*388*				*4 118*	
373	**1 148**				**6 398**	**28130**
347	*1 016*				*5 964*	
152	**575**	**3**	**2**	**5**	**4 847**	**28140**
126	*483*				*4 311*	
16	**132**				**450**	**28151**
*	*	*	*	*	*	
*	*	*	*	*	*	**28152**
88	**573**				**2 400**	**28160**
59	*460*				*1 724*	
*	*	*	*	*	*	**28171**
*	*	*	*	*	*	**28172**
*	*	*	*	*	*	
*	*	*	*	*	*	**28174**
10	**20**				**94**	**28179**
*	*	*	*	*	*	**28180**
151	**555**	**1**	**1**	**2**	**1 944**	**28191**
90	*373*				*1 260*	
47	**85**	**4**	**4**	**8**	**575**	**28192**
*	*	*	*	*	*	
139	**400**				**1 738**	**28193**
48	*128*				*723*	

Catatan : angka yang tercetak miring: industri besar, yang tercetak tebal: total IBS, *: tidak dipublikasikan
*Note: number in italic denote large industry, number in bold denote total large and medium industry, *: not publication*

http://www.bps.go.id

Tabel 3 Jumlah Perusahaan dan Tenaga Kerja menurut Kode Industri, 2014

Kode Industri *Industrial Code*	Jumlah Perusahaan *Number of Establshment*	Tenaga Kerja Produksi *Production workers* Laki-laki *Male*	Perempuan *Female*	Jumlah *Total*	Tenaga Laki-laki *Male*
(1)	(2)	(3)	(4)	(5)	(6)
28199	**26**	**1 654**	**100**	**1 754**	**461**
	5	*832*	*46*	*878*	*256*
281	**231**	**27 182**	**4 615**	**31 797**	**4 778**
	69	*21 423*	*4 122*	*25 545*	*3 557*
28210	**19**	**3 314**	**111**	**3 425**	**667**
	6	*2 970*	*84*	*3 054*	*554*
28221	**24**	**2 526**	**363**	**2 889**	**391**
	6	*1 673*	*304*	*1 977*	*245*
28222	**3**	**128**	**1**	**129**	**28**
28223	**9**	**1 224**	**50**	**1 274**	**180**
	2	*	*	*	*
28224	**2**	*	*	*	*
28230	**2**	*	*	*	*
28240	**15**	**2 578**	**47**	**2 625**	**619**
	5	*2 045*	*35*	*2 080*	*530*
28250	**11**	**438**	**301**	**739**	**50**
	2	*	*	*	*
28262	**3**	**158**		**158**	**14**
28263	**12**	**670**	**25**	**695**	**243**
	2	*	*	*	*
28264	**5**	**20**	**149**	**169**	**7**
28291	**6**	**1 256**	**2 455**	**3 711**	**285**
	4	*1 217*	*2 447*	*3 664*	*269*
28292	**3**	**295**	**88**	**383**	**67**
	3	*295*	*88*	*383*	*67*
28299	**34**	**2 252**	**316**	**2 568**	**472**
	10	*1 193*	*176*	*1 369*	*281*
282	**148**	**15 045**	**3 967**	**19 012**	**3 062**
	40	*10 792*	*3 436*	*14 228*	*2 192*
28	**379**	**42 227**	**8 582**	**50 809**	**7 840**
	109	*32 215*	*7 558*	*39 773*	*5 749*
29100	**23**	**36 026**	**863**	**36 889**	**4 550**
	16	*35 580*	*862*	*36 442*	*4 510*
291	**23**	**36 026**	**863**	**36 889**	**4 550**
	16	*35 580*	*862*	*36 442*	*4 510*
29200	**87**	**11 289**	**265**	**11 554**	**2 133**
	26	*9 117*	*192*	*9 309*	*1 787*
292	**87**	**11 289**	**265**	**11 554**	**2 133**
	26	*9 117*	*192*	*9 309*	*1 787*
29300	**270**	**51 634**	**16 326**	**67 960**	**12 835**
	118	*46 281*	*14 643*	*60 924*	*11 485*
293	**270**	**51 634**	**16 326**	**67 960**	**12 835**
	118	*46 281*	*14 643*	*60 924*	*11 485*
29	**380**	**98 949**	**17 454**	**116 403**	**19 518**
	160	*90 978*	*15 697*	*106 675*	*17 782*
30111	**78**	**13 199**	**529**	**13 728**	**1 845**
	29	*11 447*	*469*	*11 916*	*1 547*
30112	**2**	*	*	*	*
	1	*	*	*	*
30113	**11**	**591**	**24**	**615**	**92**
	2	*	*	*	*
301	**91**	**15 224**	**599**	**15 823**	**1 937**
	32	*13 115*	*528*	*13 643*	*1 564*
30200	**1**	*	*	*	*
	1	*	*	*	*

Catatan : angka yang tercetak miring: industri besar, yang tercetak tebal: total IBS, *: tidak dipublikasikan
*Note: number in italic denote large industry, number in bold denote total large and medium industry, *: not publication*

http://www.bps.go.id

Table 3 Number of Establishments workers by Industrial Code, 2014

Kerja Lainnya *Others workers*		**Tenaga Kerja Tidak Dibayar** *Unpaid workers*			**Jumlah** *Total*	**Kode Industri** *Industrial Code*
Perempuan *Female*	**Jumlah** *Total*	**Laki-laki** *Male*	**Perempuan** *Female*	**Jumlah** *Total*		
(7)	(8)	(9)	(10)	(11)	(12)	(1)
112	**573**				**2 327**	**28199**
38	*294*				*1 172*	
1 784	**6 562**	**27**	**13**	**40**	**38 399**	**281**
1 203	*4 760*	*3*	*1*	*4*	*30 309*	
102	**769**	**13**	**6**	**19**	**4 213**	**28210**
70	*624*		*1*	*1*	*3 679*	
312	**703**	**10**	**2**	**12**	**3 604**	**28221**
248	*493*				*2 470*	
8	**36**				**165**	**28222**
61	**241**	**1**		**1**	**1 516**	**28223**
*	*	*	*	*	*	
*	*	*	*	*	*	**28224**
*	*	*	*	*	*	**28230**
158	**777**				**3 402**	**28240**
114	*644*				*2 724*	
32	**82**	**9**	**1**	**10**	**831**	**28250**
*	*	*	*	*	*	
19	**33**				**191**	**28262**
74	**317**	**4**		**4**	**1 016**	**28263**
*	*	*	*	*	*	
4	**11**				**180**	**28264**
169	**454**				**4 165**	**28291**
161	*430*				*4 094*	
50	**117**				**500**	**28292**
50	*117*				*500*	
185	**657**	**4**	**2**	**6**	**3 231**	**28299**
84	*365*				*1 734*	
1 194	**4 256**	**41**	**12**	**53**	**23 321**	**282**
802	*2 994*		*1*	*1*	*17 223*	
2 978	**10 818**	**68**	**25**	**93**	**61 720**	**28**
2 005	*7 754*	*3*	*2*	*5*	*47 532*	
684	**5 234**				**42 123**	**29100**
683	*5 193*				*41 635*	
684	**5 234**				**42 123**	**291**
683	*5 193*				*41 635*	
671	**2 804**	**14**	**6**	**20**	**14 378**	**29200**
547	*2 334*	*2*		*2*	*11 645*	
671	**2 804**	**14**	**6**	**20**	**14 378**	**292**
547	*2 334*	*2*		*2*	*11 645*	
2 795	**15 630**	**14**	**2**	**16**	**83 606**	**29300**
2 389	*13 874*	*1*		*1*	*74 799*	
2 795	**15 630**	**14**	**2**	**16**	**83 606**	**293**
2 389	*13 874*	*1*		*1*	*74 799*	
4 150	**23 668**	**28**	**8**	**36**	**140 107**	**29**
3 619	*21 401*	*3*		*3*	*128 079*	
473	**2 318**	**18**	**2**	**20**	**16 066**	**30111**
351	*1 898*	*2*		*2*	*13 816*	
*	*	*	*	*	*	**30112**
*	*	*	*	*	*	
56	**148**				**763**	**30113**
*	*	*	*	*	*	
529	**2 466**	**18**	**2**	**20**	**18 309**	**301**
382	*1 946*	*2*		*2*	*15 591*	
*	*	*	*	*	*	**30200**
*	*	*	*	*	*	

Catatan : angka yang tercetak miring: industri besar, yang tercetak tebal: total IBS, *: tidak dipublikasikan
*Note: number in italic denote large industry, number in bold denote total large and medium industry, *: not publication*

http://www.bps.go.id

Tabel 3 Jumlah Perusahaan dan Tenaga Kerja menurut Kode Industri, 2014

Kode Industri *Industrial Code*	Jumlah Perusahaan *Number of Establshment*	Tenaga Kerja Produksi *Production workers*			Tenaga
		Laki-laki *Male*	Perempuan *Female*	Jumlah *Total*	Laki-laki *Male*
(1)	(2)	(3)	(4)	(5)	(6)
302	**1**	*	*	*	*
	1	*	*	*	*
30300	**2**	*	*	*	*
	2	*	*	*	*
303	**2**	*	*	*	*
	2	*	*	*	*
30911	**17**	**13 628**	**632**	**14 260**	**3 161**
	6	*13 071*	*596*	*13 667*	*3 084*
30912	**183**	**27 267**	**8 030**	**35 297**	**4 081**
	77	*23 563*	*7 312*	*30 875*	*3 487*
30921	**15**	**2 635**	**899**	**3 534**	**278**
	6	*2 257*	*828*	*3 085*	*242*
30922	**19**	**1 693**	**597**	**2 290**	**520**
	7	*1 353*	*471*	*1 824*	*486*
30990	**3**	**197**	**85**	**282**	**10**
	2	*	*	*	*
309	**237**	**45 420**	**10 243**	**55 663**	**8 050**
	98	*40 384*	*9 286*	*49 670*	*7 299*
30	**331**	**63 097**	**10 977**	**74 074**	**12 123**
	133	*55 952*	*9 949*	*65 901*	*10 999*
31001	**965**	**85 513**	**29 429**	**114 942**	**12 071**
	263	*67 939*	*24 262*	*92 201*	*9 813*
31002	**166**	**10 807**	**5 216**	**16 023**	**1 685**
	49	*8 023*	*3 855*	*11 878*	*1 271*
31003	**27**	**2 392**	**712**	**3 104**	**318**
	9	*1 867*	*504*	*2 371*	*236*
31004	**102**	**7 078**	**1 043**	**8 121**	**1 379**
	30	*4 833*	*600*	*5 433*	*902*
31009	**67**	**2 882**	**2 170**	**5 052**	**744**
	18	*1 893*	*1 517*	*3 410*	*512*
310	**1 327**	**108 672**	**38 570**	**147 242**	**16 197**
	369	*84 555*	*30 738*	*115 293*	*12 734*
31	**1 327**	**108 672**	**38 570**	**147 242**	**16 197**
	369	*84 555*	*30 738*	*115 293*	*12 734*
32111	**1**	*	*	*	*
32112	**62**	**5 890**	**4 936**	**10 826**	**797**
	18	*5 072*	*4 442*	*9 514*	*663*
32113	**1**	*	*	*	*
32115	**2**	*	*	*	*
	1	*	*	*	*
32119	**5**	**619**	**149**	**768**	**507**
	2	*	*	*	*
32120	**4**	**63**	**26**	**89**	**1**
321	**75**	**6 642**	**5 253**	**11 895**	**1 308**
	21	*5 670*	*4 639*	*10 309*	*1 154*
32201	**10**	**585**	**187**	**772**	**45**
	2	*	*	*	*
32202	**26**	**8 314**	**4 575**	**12 889**	**1 075**
	13	*7 898*	*4 496*	*12 394*	*1 027*
322	**36**	**8 899**	**4 762**	**13 661**	**1 120**
	15	*8 361*	*4 655*	*13 016*	*1 068*
32300	**77**	**3 323**	**5 456**	**8 779**	**651**
	23	*2 645*	*4 492*	*7 137*	*573*

Catatan : angka yang tercetak miring: industri besar, yang tercetak tebal: total IBS, *: tidak dipublikasikan
*Note: number in italic denote large industry, number in bold denote total large and medium industry, *: not publication*

http://www.bps.go.id

Table 3 Number of Establishments workers by Industrial Code, 2014

Kerja Lainnya *Others workers*		**Tenaga Kerja Tidak Dibayar** *Unpaid workers*			**Jumlah** *Total*	**Kode Industri** *Industrial Code*
Perempuan *Female*	**Jumlah** *Total*	**Laki-laki** *Male*	**Perempuan** *Female*	**Jumlah** *Total*		
(7)	(8)	(9)	(10)	(11)	(12)	(1)
*	*	*	*	*	*	**302**
*	*	*	*	*	*	
*	*	*	*	*	*	**30300**
*	*	*	*	*	*	
*	*	*	*	*	*	**303**
*	*	*	*	*	*	
727	**3 888**	**3**	**3**	**6**	**18 154**	**30911**
710	*3 794*				*17 461*	
1 778	**5 859**	**17**	**8**	**25**	**41 181**	**30912**
1 548	*5 035*	*2*	*1*	*3*	*35 913*	
99	**377**	**4**		**4**	**3 915**	**30921**
88	*330*				*3 415*	
244	**764**	**1**	**1**	**2**	**3 056**	**30922**
215	*701*				*2 525*	
	10				**292**	**30990**
*	*	*	*	*	*	
2 848	**10 898**	**25**	**12**	**37**	**66 598**	**309**
2 561	*9 860*	*2*	*1*	*3*	*59 533*	
3 738	**15 861**	**43**	**14**	**57**	**89 992**	**30**
3 304	*14 303*	*4*	*1*	*5*	*80 209*	
5 434	**17 505**	**368**	**176**	**544**	**132 991**	**31001**
4 244	*14 057*	*33*	*13*	*46*	*106 304*	
905	**2 590**	**67**	**32**	**99**	**18 712**	**31002**
673	*1 944*	*10*	*4*	*14*	*13 836*	
209	**527**	**15**	**5**	**20**	**3 651**	**31003**
153	*389*	*12*	*2*	*14*	*2 774*	
712	**2 091**	**13**	**7**	**20**	**10 232**	**31004**
447	*1 349*				*6 782*	
363	**1 107**	**27**	**17**	**44**	**6 203**	**31009**
269	*781*	*2*	*2*	*4*	*4 195*	
7 623	**23 820**	**490**	**237**	**727**	**171 789**	**310**
5 786	*18 520*	*57*	*21*	*78*	*133 891*	
7 623	**23 820**	**490**	**237**	**727**	**171 789**	**31**
5 786	*18 520*	*57*	*21*	*78*	*133 891*	
*	*	*	*	*	*	**32111**
753	**1 550**	**24**	**6**	**30**	**12 406**	**32112**
626	*1 289*	*10*		*10*	*10 813*	
*	*	*	*	*	*	**32113**
*	*	*	*	*	*	**32115**
*	*	*	*	*	*	
88	**595**				**1 363**	**32119**
*	*	*	*	*	*	
4	**5**	**3**	**1**	**4**	**98**	**32120**
850	**2 158**	**28**	**8**	**36**	**14 089**	**321**
705	*1 859*	*10*		*10*	*12 178*	
50	**95**	**17**	**5**	**22**	**889**	**32201**
*	*	*	*	*	*	
570	**1 645**	**3**	**6**	**9**	**14 543**	**32202**
552	*1 579*				*13 973*	
620	**1 740**	**20**	**11**	**31**	**15 432**	**322**
596	*1 664*				*14 680*	
366	**1 017**	**46**	**34**	**80**	**9 876**	**32300**
307	*880*	*10*	*8*	*18*	*8 035*	

Catatan : angka yang tercetak miring: industri besar, yang tercetak tebal: total IBS, *: tidak dipublikasikan
*Note: number in italic denote large industry, number in bold denote total large and medium industry, *: not publication*

http://www.bps.go.id

Tabel 3 Jumlah Perusahaan dan Tenaga Kerja menurut Kode Industri, 2014

Kode Industri *Industrial Code*	Jumlah Perusahaan *Number of Establshment*	Tenaga Kerja Produksi *Production workers* Laki-laki *Male*	Perempuan *Female*	Jumlah *Total*	Tenaga Laki-laki *Male*
(1)	(2)	(3)	(4)	(5)	(6)
323	**77**	**3 323**	**5 456**	**8 779**	**651**
	23	*2 645*	*4 492*	*7 137*	*573*
32401	**8**	**131**	**259**	**390**	**22**
	2	*	*	*	*
32402	**92**	**6 099**	**20 659**	**26 758**	**983**
	28	*5 276*	*19 312*	*24 588*	*876*
324	**100**	**6 230**	**20 918**	**27 148**	**1 005**
	30	*5 330*	*19 487*	*24 817*	*891*
32501	**4**	**1 506**	**128**	**1 634**	**409**
	2	*	*	*	*
32502	**3**	**114**	**89**	**203**	**32**
32503	**11**	**1 824**	**3 188**	**5 012**	**691**
	7	*1 712*	*3 052*	*4 764*	*650*
32509	**6**	**224**	**563**	**787**	**63**
	3	*207*	*509*	*716*	*54*
325	**24**	**3 668**	**3 968**	**7 636**	**1 195**
	12	*3 402*	*3 682*	*7 084*	*1 104*
32901	**31**	**2 492**	**4 689**	**7 181**	**946**
	17	*2 240*	*4 459*	*6 699*	*880*
32903	**67**	**2 160**	**11 248**	**13 408**	**307**
	16	*1 485*	*10 420*	*11 905*	*238*
32904	**7**	**287**	**191**	**478**	**62**
	1	*	*	*	*
32905	**1**	*	*	*	*
32909	**184**	**8 988**	**46 162**	**55 150**	**1 656**
	62	*7 309*	*43 470*	*50 779*	*1 421*
329	**290**	**13 950**	**62 302**	**76 252**	**2 974**
	96	*11 173*	*58 470*	*69 643*	*2 559*
32	**602**	**42 712**	**102 659**	**145 371**	**8 253**
	197	*36 581*	*95 425*	*132 006*	*7 349*
33111	**2**	*	*	*	*
33119	**4**	**110**	**2**	**112**	**21**
33121	**9**	**290**	**7**	**297**	**51**
33122	**6**	**416**	**10**	**426**	**74**
	2	*	*	*	*
33131	**4**	**102**	**62**	**164**	**16**
33141	**1**	*	*	*	*
33149	**1**	*	*	*	*
33151	**69**	**14 241**	**847**	**15 088**	**1 275**
	11	*12 442*	*767*	*13 209*	*614*
33152	**1**	*	*	*	*
	1	*	*	*	*
33159	**1**	*	*	*	*
33190	**4**	**102**	**15**	**117**	**58**
	1	*	*	*	*
331	**102**	**15 658**	**987**	**16 645**	**1 608**
	15	*12 937*	*792*	*13 729*	*725*
33200	**3**	**188**	**2**	**190**	**77**
	1	*	*	*	*
332	**3**	**188**	**2**	**190**	**77**
	1	*	*	*	*
33	**105**	**15 846**	**989**	**16 835**	**1 685**
	16	*13 042*	*792*	*13 834*	*765*
Jumlah	**24529**	**2232606**	**2125098**	**4357704**	**537607**
	7474	*1889255*	*1880449*	*3769704*	*467966*

Catatan : angka yang tercetak miring: industri besar, yang tercetak tebal: total IBS, *: tidak dipublikasikan
*Note: number in italic denote large industry, number in bold denote total large and medium industry, *: not publication*

http://www.bps.go.id

Table 3 Number of Establishments workers by Industrial Code, 2014

Kerja Lainnya *Others workers*		**Tenaga Kerja Tidak Dibayar** *Unpaid workers*			**Jumlah** *Total*	**Kode Industri** *Industrial Code*
Perempuan *Female*	**Jumlah** *Total*	**Laki-laki** *Male*	**Perempuan** *Female*	**Jumlah** *Total*		
(7)	(8)	(9)	(10)	(11)	(12)	(1)
366	**1 017**	**46**	**34**	**80**	**9 876**	**323**
307	*880*	*10*	*8*	*18*	*8 035*	
11	**33**	**16**	**2**	**18**	**441**	**32401**
*	*	*	*	*	*	
808	**1 791**	**15**	**9**	**24**	**28 573**	**32402**
720	*1 596*	*2*		*2*	*26 186*	
819	**1 824**	**31**	**11**	**42**	**29 014**	**324**
727	*1 618*	*4*		*4*	*26 439*	
122	**531**				**2 165**	**32501**
*	*	*	*	*	*	
5	**37**				**240**	**32502**
533	**1 224**				**6 236**	**32503**
511	*1 161*				*5 925*	
22	**85**				**872**	**32509**
18	*72*				*788*	
682	**1 877**				**9 513**	**325**
648	*1 752*				*8 836*	
357	**1 303**	**2**	**1**	**3**	**8 487**	**32901**
317	*1 197*				*7 896*	
503	**810**	**25**	**24**	**49**	**14 267**	**32903**
455	*693*	*1*	*2*	*3*	*12 601*	
50	**112**	**3**	**3**	**6**	**596**	**32904**
*	*	*	*	*	*	
*	*	*	*	*	*	**32905**
1 624	**3 280**	**78**	**44**	**122**	**58 552**	**32909**
1 431	*2 852*	*12*	*1*	*13*	*53 644*	
2 534	**5 508**	**108**	**72**	**180**	**81 940**	**329**
2 223	*4 782*	*13*	*3*	*16*	*74 441*	
5 871	**14 124**	**233**	**136**	**369**	**159 864**	**32**
5 206	*12 555*	*37*	*11*	*48*	*144 609*	
*	*	*	*	*	*	**33111**
15	**36**	**1**		**1**	**149**	**33119**
38	**89**	**1**	**1**	**2**	**388**	**33121**
23	**97**				**523**	**33122**
*	*	*	*	*	*	
12	**28**	**1**	**2**	**3**	**195**	**33131**
*	*	*	*	*	*	**33141**
*	*	*	*	*	*	**33149**
312	**1 587**				**16 675**	**33151**
140	*754*				*13 963*	
*	*	*	*	*	*	**33152**
*	*	*	*	*	*	
*	*	*	*	*	*	**33159**
29	**87**				**204**	**33190**
*	*	*	*	*	*	
456	**2 064**	**3**	**3**	**6**	**18 715**	**331**
171	*896*				*14 625*	
13	**90**				**280**	**33200**
*	*	*	*	*	*	
13	**90**				**280**	**332**
*	*	*	*	*	*	
469	**2 154**	**3**	**3**	**6**	**18 995**	**33**
178	*943*				*14 777*	
269518	**807125**	**10382**	**5320**	**15702**	**5180531**	**Jumlah**
232307	*700273*	*2685*	*648*	*3333*	*4473310*	

Catatan : angka yang tercetak miring: industri besar, yang tercetak tebal: total IBS, *: tidak dipublikasikan

*Note: number in italic denote large industry, number in bold denote total large and medium industry, *: not publication*

http://www.bps.go.id

Tabel 4 Pengeluaran untuk Pekerja menurut Kode Industri dan Jenis Pengeluaran, 2014

Kode Industri *Industrial Code*	Pengeluaran untuk Pekerja Produksi *Expendicture for Production Workers*					
	Upah/Gaji *Wage/Salary*	**Upah Lembur** *Overtime*	**Hadiah/Bonus dan Sejenisnya** *Bonus in cash & in kind & others*	**Pensiun, Tunjangan Sosial, Asuransi & Sejenisnya** *Pension contribution, social allowance, insurance, etc*	**Tunjangan Kecelakaan** *Accident allowance*	**Jumlah** *Total*
(1)	(2)	(3)	(4)	(5)	(6)	(7)
10110	**8 705 522**	**1 068 408**	**516 822**	**6 500**	**46 408**	**10 343 660**
	*	*	*	*	*	*
10120	**13 248 735**	**233 865**	**732 659**	**229 996**		**14 445 255**
	6 815 620	*23 016*	*518 260*	*71 121*		*7 428 017*
10130	**106 406 101**	**11 260 730**	**9 979 185**	**1 474 825**	**144 860**	**129 265 701**
	85 817 832	*10 096 561*	*8 436 636*	*1 137 109*	*107 520*	*105 595 658*
101	**128 360 358**	**12 563 003**	**11 228 666**	**1 711 321**	**191 268**	**154 054 616**
	95 534 304	*11 073 027*	*9 301 396*	*1 208 230*	*152 928*	*117 269 885*
10211	**81 705 374**	**4 515 760**	**2 668 140**	**1 049 099**	**299 050**	**90 237 423**
	29 705 899	*3 618 413*	*2 039 475*	*935 742*	*261 498*	*36 561 027*
10212	**13 678 397**	**245 089**	**65 578**	**204 220**	**26 645**	**14 219 929**
	*	*	*	*	*	*
10213	**431 264 313**	**46 878 179**	**27 467 118**	**12 663 405**	**1 479 507**	**519 752 522**
	307 609 770	*38 411 664*	*16 060 608*	*9 216 156*	*1 092 212*	*372 390 410*
10214	**28 650 578**	**352 400**	**367 454**			**29 370 432**
	*	*	*	*	*	*
10217	**17 754 624**	**55 178**	**102 250**			**17 912 052**
	*	*	*	*	*	*
10218	*	*	*	*	*	*
	*	*	*	*	*	*
10219	**170 963 585**	**15 718 629**	**4 448 380**	**716 475**	**719 113**	**192 566 182**
	91 464 890	*11 697 046*	*2 454 429*	*343 636*	*372 383*	*106 332 384*
10221	**245 342 772**	**20 291 805**	**5 121 764**	**4 090 321**	**632 477**	**275 479 139**
	229 352 227	*19 430 188*	*4 718 214*	*3 936 809*	*622 263*	*258 059 701*
10222	**14 208 146**	**106 330**	**308 242**			**14 622 718**
	13 410 446	*100 930*	*308 242*			*13 819 618*
10291	**7 132 963**	**111 631**	**198 945**	**641 149**	**12 220**	**8 096 908**
10293	**641 017 542**	**29 372 028**	**13 371 609**	**15 018 072**	**1 244 706**	**700 023 957**
	605 870 807	*27 794 923*	*12 488 722*	*14 812 365*	*1 237 706*	*662 204 523*
10295	*	*	*	*	*	*
10296	*	*	*	*	*	*
10297	**5 728 500**	**96 215**	**18 250**			**5 842 965**
	*	*	*	*	*	*
10298	**911 250**	**42 985**	**232 410**			**1 186 645**
10299	**84 134 879**	**4 732 821**	**3 248 462**	**932 518**	**536 264**	**93 584 944**
	36 857 663	*3 371 119*	*1 909 670*	*703 008*	*414 437*	*43 255 897*

Catatan : angka yang tercetak miring: industri besar, yang tercetak tebal: total IBS, *: tidak dipublikasikan

*Note: number in italic denote large industry, number in bold denote total large and medium industry, *: not publication*

http://www.bps.go.id

Table 4 Expendicture on Workers by Industrial Code and Type of Expendicture, 2014

Nilai - *Value* (000 Rp)

Pengeluaran untuk Pekerja Lainnya *Expendicture for Other Workers*						Jumlah Pengeluaran Seluruh Pekerja *Total Expendicture*	Kode Industri *Industrial Code*
Upah/Gaji *Wage/Salary*	**Upah Lembur** *Overtime*	**Hadiah/Bonus dan Sejenisnya** *Bonus in cash & in kind & others*	**Pensiun, Tunjangan Sosial, Asuransi & Sejenisnya** *Pension contribution, social allowance, insurance, etc*	**Tunjangan Kecelakaan** *Accident allowance*	**Jumlah** *Total*		
(8)	(9)	(10)	(11)	(12)	(13)	(14)	(1)
4 186 599	**337 029**	**144 750**	**75 961**	**8 640**	**4 752 979**	**15 096 639**	**10110**
*	*	*	*	*	*	*	
4 227 874	**168 781**	**346 201**	**11 971**		**4 754 827**	**19 200 082**	**10120**
3 521 480		*258 751*	*11 971*		*3 792 202*	*11 220 219*	
32 199 198	**3 034 939**	**3 557 209**	**451 152**	**74 825**	**39 317 323**	**168 583 024**	**10130**
25 771 662	*2 803 144*	*2 745 507*	*150 290*	*53 760*	*31 524 363*	*137 120 021*	
40 613 671	**3 540 749**	**4 048 160**	**539 084**	**83 465**	**48 825 129**	**202 879 745**	**101**
30 811 292	*3 063 753*	*3 148 258*	*162 261*	*62 400*	*37 247 964*	*154 517 849*	
13 278 624	**360 215**	**106 693**	**56 365**	**47 357**	**13 849 254**	**104 086 677**	**10211**
7 010 051	*68 816*	*23 791*	*28 639*	*12 996*	*7 144 293*	*43 705 320*	
2 796 500	**11 845**	**114 789**	**106 777**	**53 085**	**3 082 996**	**17 302 925**	**10212**
*	*	*	*	*	*	*	
119 766 528	**7 080 469**	**6 092 328**	**2 866 682**	**294 289**	**136 100 296**	**655 852 818**	**10213**
84 353 741	*4 633 587*	*4 131 114*	*1 961 968*	*215 012*	*95 295 422*	*467 685 832*	
2 404 125	**13 140**	**40 115**			**2 457 380**	**31 827 812**	**10214**
*	*	*	*	*	*	*	
902 494		**8 250**			**910 744**	**18 822 796**	**10217**
*	*	*	*	*	*	*	
*	*	*	*	*	*	*	**10218**
*	*	*	*	*	*	*	
27 345 141	**3 063 712**	**1 889 576**	**255 071**	**85 128**	**32 638 628**	**225 204 810**	**10219**
18 551 153	*2 254 541*	*1 551 070*	*163 930*	*54 783*	*22 575 477*	*128 907 861*	
40 439 575	**8 408 226**	**1 587 166**	**3 656 102**	**5 530**	**54 096 599**	**329 575 738**	**10221**
36 960 911	*8 211 668*	*1 452 708*	*3 355 194*	*5 047*	*49 985 528*	*308 045 229*	
1 725 895	**50 577**	**233 811**			**2 010 283**	**16 633 001**	**10222**
1 690 895	*50 577*	*233 811*			*1 975 283*	*15 794 901*	
1 712 729	**30 581**	**59 057**	**75 202**	**2**	**1 877 571**	**9 974 479**	**10291**
113 094 705	**9 439 041**	**8 134 406**	**4 032 110**	**159 019**	**134 859 281**	**834 883 238**	**10293**
104 263 833	*8 189 609*	*7 540 687*	*3 659 863*	*158 771*	*123 812 763*	*786 017 286*	
*	*	*	*	*	*	*	**10295**
*	*	*	*	*	*	*	**10296**
284 040	**5 811**				**289 851**	**6 132 816**	**10297**
*	*	*	*	*	*	*	
						1 186 645	**10298**
15 476 794	**1 635 756**	**1 182 497**	**300 615**	**49 568**	**18 645 230**	**112 230 174**	**10299**
10 512 154	*1 300 913*	*731 274*	*248 393*	*35 990*	*12 828 724*	*56 084 621*	

Catatan : angka yang tercetak miring: industri besar, yang tercetak tebal: total IBS, *: tidak dipublikasikan

*Note: number in italic denote large industry, number in bold denote total large and medium industry, *: not publication*

Tabel 4 Pengeluaran untuk Pekerja menurut Kode Industri dan Jenis Pengeluaran, 2014

Kode Industri *Industrial Code*	Pengeluaran untuk Pekerja Produksi *Expendicture for Production Workers*					
	Upah/Gaji *Wage/Salary*	**Upah Lembur** *Overtime*	**Hadiah/Bonus dan Sejenisnya** *Bonus in cash & in kind & others*	**Pensiun, Tunjangan Sosial, Asuransi & Sejenisnya** *Pension contribution, social allowance, insurance, etc*	**Tunjangan Kecelakaan** *Accident allowance*	**Jumlah** *Total*
(1)	(2)	(3)	(4)	(5)	(6)	(7)
102	**1 745 657 827**	**122 519 050**	**57 692 355**	**35 346 753**	**4 949 982**	**1 966 165 967**
	1 346 266 246	*104 520 498*	*40 051 750*	*30 148 844*	*4 000 499*	*1 524 987 837*
10311	**4 062 932**	**40 697**	**300 473**			**4 404 102**
	*	*	*	*	*	*
10312	**34 749 341**	**2 075 274**	**1 706 899**	**292 333**	**71 250**	**38 895 097**
	21 936 791	*1 573 821*	*1 298 350*	*252 724*	*52 800*	*25 114 486*
10313	**11 633 200**		**1 192 500**			**12 825 700**
	*	*	*	*	*	*
10314	**107 916 826**	**5 788 367**	**206 160**	**304 438**		**114 215 791**
	105 823 073	*5 552 216*	*184 200*	*304 438*		*111 863 927*
10320	**181 000 359**	**337 740**	**376 004**	**4 449 108**		**186 163 211**
	*	*	*	*	*	*
10330	**5 349 166**	**43 247**	**142 493**	**359 417**		**5 894 323**
	*	*	*	*	*	*
10391	**1 169 485**	**154 286**	**66 857**			**1 390 628**
10392	**164 658 719**	**3 336 579**	**4 165 735**	**107 984**	**186 436**	**172 455 453**
	102 457 811	*2 036 831*	*1 367 139*		*166 692*	*106 028 473*
10399	**7 201 083**	**558 852**	**105 168**	**146 764**	**1 484**	**8 013 351**
	*	*	*	*	*	*
103	**517 741 111**	**12 335 042**	**8 262 289**	**5 660 044**	**259 170**	**544 257 656**
	425 671 425	*9 639 863*	*4 458 613*	*5 210 733*	*219 492*	*445 200 126*
10411	**81 777 194**	**1 492 742**	**5 153 538**	**72 609**	**6 153**	**88 502 236**
	*	*	*	*	*	*
10412	**662 003**	**183 846**	**51 314**	**4 523**	**1 142**	**902 828**
	*	*	*	*	*	*
10413	*	*	*	*	*	*
	*	*	*	*	*	*
10415	**17 813 710**	**189 147**	**915 154**	**1 372**	**2 723**	**18 922 106**
	*	*	*	*	*	*
10421	**24 774 228**	**629**	**80 394**	**36 384**		**24 891 635**
	*	*	*	*	*	*
10422	**36 626 908**	**2 480 221**	**810 504**	**499 018**	**42 525**	**40 459 176**
	32 358 115	*2 298 614*	*57 385*	*499 018*		*35 213 132*
10423	**42 656 452**	**5 548 611**	**3 890 912**	**3 170 831**	**523 727**	**55 790 533**
	31 366 814	*4 895 677*	*3 548 753*	*2 793 520*	*517 727*	*43 122 491*
10424	**32 883 215**	**566 816**	**509 301**	**416 220**	**120 000**	**34 495 552**
	28 537 533	*358 216*	*313 301*	*333 171*	*120 000*	*29 662 221*

Catatan : angka yang tercetak miring: industri besar, yang tercetak tebal: total IBS, *: tidak dipublikasikan

*Note: number in italic denote large industry, number in bold denote total large and medium industry, *: not publication*

http://www.bps.go.id

Table 4 Expendicture on Workers by Industrial Code and Type of Expendicture, 2014

Nilai - *Value* (000 Rp)

Pengeluaran untuk Pekerja Lainnya *Expendicture for Other Workers*							
Upah/Gaji *Wage/Salary*	**Upah Lembur** *Overtime*	**Hadiah/Bonus dan Sejenisnya** *Bonus in cash & in kind & others*	**Pensiun, Tunjangan Sosial, Asuransi & Sejenisnya** *Pension contribution, social allowance, insurance, etc*	**Tunjangan Kecelakaan** *Accident allowance*	**Jumlah** *Total*	**Jumlah Pengeluaran Seluruh Pekerja** *Total Expendicture*	**Kode Industri** *Industrial Code*
(8)	(9)	(10)	(11)	(12)	(13)	(14)	(1)
339 632 626	**30 099 373**	**19 539 531**	**11 366 978**	**693 978**	**401 332 486**	**2 367 498 453**	**102**
265 466 927	*24 715 522*	*15 664 705*	*9 519 987*	*482 599*	*315 849 740*	*1 840 837 577*	
968 131	**30 000**	**73 530**			**1 071 661**	**5 475 763**	**10311**
*	*	*	*	*	*	*	
12 783 907	**750 910**	**851 727**	**76 199**	**29 376**	**14 492 119**	**53 387 216**	**10312**
9 418 730	*522 319*	*788 290*	*58 988*	*26 142*	*10 814 469*	*35 928 955*	
3 034 000		**275 600**			**3 309 600**	**16 135 300**	**10313**
*	*	*	*	*	*	*	
15 804 064	**1 372 850**	**45 060**	**134 517**		**17 356 491**	**131 572 282**	**10314**
14 651 003	*1 183 417*	*38 633*	*45 488*		*15 918 541*	*127 782 468*	
16 654 517	**1 926 056**	**41 162**	**19 566**		**18 641 301**	**204 804 512**	**10320**
*	*	*	*	*	*	*	
3 788 361	**24 479**	**89 407**	**295 110**		**4 197 357**	**10 091 680**	**10330**
*	*	*	*	*	*	*	
506 829					**506 829**	**1 897 457**	**10391**
22 338 515	**437 284**	**421 898**	**43 019**	**12 824**	**23 253 540**	**195 708 993**	**10392**
14 880 711	*357 778*	*56 336*			*15 294 825*	*121 323 298*	
3 410 224	**34 339**	**307 870**	**54 482**	**453**	**3 807 368**	**11 820 719**	**10399**
*	*	*	*	*	*	*	
79 288 548	**4 575 918**	**2 106 254**	**622 893**	**42 653**	**86 636 266**	**630 893 922**	**103**
61 599 962	*3 937 593*	*1 210 531*	*163 792*	*26 142*	*66 938 020*	*512 138 146*	
312 034 629	**1 556 975**	**81 495 273**	**1 681 138**	**1 250**	**396 769 265**	**485 271 501**	**10411**
*	*	*	*	*	*	*	
1 298 163	**4 313**	**327 468**	**4 467**	**599**	**1 635 010**	**2 537 838**	**10412**
*	*	*	*	*	*	*	
*	*	*	*	*	*	*	**10413**
*	*	*	*	*	*	*	
5 939 083		**290 657**	**1 874**		**6 231 614**	**25 153 720**	**10415**
*	*	*	*	*	*	*	
2 505 589	**515**	**100 709**	**9 107**		**2 615 920**	**27 507 555**	**10421**
*	*	*	*	*	*	*	
45 256 670	**1 702 099**	**1 338 295**	**680 088**	**71 526**	**49 048 678**	**89 507 854**	**10422**
41 725 002	*1 622 800*	*55 050*	*680 088*		*44 082 940*	*79 296 072*	
30 514 531	**2 121 015**	**3 069 408**	**3 212 019**	**147 247**	**39 064 220**	**94 854 753**	**10423**
25 124 996	*1 273 835*	*2 487 733*	*2 724 816*	*147 247*	*31 758 627*	*74 881 118*	
6 440 243	**1 374 629**	**40 867**	**56 343**	**25 600**	**7 937 682**	**42 433 234**	**10424**
5 663 907	*1 374 629*	*7 981*	*50 278*	*25 600*	*7 122 395*	*36 784 616*	

Catatan : angka yang tercetak miring: industri besar, yang tercetak tebal: total IBS, *: tidak dipublikasikan

*Note: number in italic denote large industry, number in bold denote total large and medium industry, *: not publication*

http://www.bps.go.id

Tabel 4 Pengeluaran untuk Pekerja menurut Kode Industri dan Jenis Pengeluaran, 2014

Kode Industri *Industrial Code*	Pengeluaran untuk Pekerja Produksi *Expendicture for Production Workers*					
	Upah/Gaji *Wage/Salary*	**Upah Lembur** *Overtime*	**Hadiah/Bonus dan Sejenisnya** *Bonus in cash & in kind & others*	**Pensiun, Tunjangan Sosial, Asuransi & Sejenisnya** *Pension contribution, social allowance, insurance, etc*	**Tunjangan Kecelakaan** *Accident allowance*	**Jumlah** *Total*
(1)	(2)	(3)	(4)	(5)	(6)	(7)
10431	**3 405 288 295**	**1 209 571 241**	**578 854 495**	**281 526 967**	**42 712 503**	**5 517 953 501**
	3 164 562 722	*1 117 643 304*	*553 190 484*	*263 160 026*	*24 110 016*	*5 122 666 552*
10432	**293 798 553**	**92 561 932**	**72 456 286**	**25 193 808**	**3 675 006**	**487 685 585**
	283 418 181	*91 911 210*	*71 219 247*	*24 186 070*	*3 608 035*	*474 342 743*
10490	**3 033 514**	**1 880 008**	**376 561**			**5 290 083**
104	**3 946 791 736**	**1 314 475 193**	**664 610 793**	**311 450 361**	**47 083 779**	**6 284 411 862**
	3 642 262 728	*1 217 794 896*	*635 450 462*	*291 006 710*	*28 355 778*	*5 814 870 574*
10510	**28 405 452**	**2 641 508**	**2 075 413**	**1 167 652**	**6 917**	**34 296 942**
	26 557 652	*2 542 422*	*1 973 123*	*1 108 181*	*6 787*	*32 188 165*
10520	**60 216 528**	**12 597 489**	**5 959 880**	**4 404 040**	**155 588**	**83 333 525**
	58 952 702	*11 235 914*	*5 959 880*	*4 404 040*	*155 588*	*80 708 124*
10531	**33 177 402**	**2 751 095**	**3 935 188**	**597 303**		**40 460 988**
	28 431 868	*1 465 820*	*3 823 789*	*597 303*		*34 318 780*
10532	**8 400 424**	**111 793**	**306 969**	**45 423**		**8 864 609**
	*	*	*	*	*	*
10590	*	*	*	*	*	*
	*	*	*	*	*	*
105	**132 627 406**	**18 901 885**	**13 502 950**	**6 260 318**	**162 505**	**171 455 064**
	121 314 222	*16 044 156*	*13 117 792*	*6 109 524*	*162 375*	*156 748 069*
10611	**4 420 478**	**471 622**	**64 252**	**6 510**	**2 532**	**4 965 394**
	*	*	*	*	*	*
10612	**74 714 306**	**1 348 899**	**2 085 550**	**3 226 516**	**168 161**	**81 543 432**
	62 682 001	*722 540*	*1 161 215*	*2 858 273*	*56 506*	*67 480 535*
10613	**114 253 404**	**1 355 873**	**684 370**	**251 272**		**116 544 919**
	106 941 435	*1 043 895*	*272 893*	*171 980*		*108 430 203*
10614	**26 780 954**	**910 430**	**477 511**	**808 985**	**119 056**	**29 096 936**
	19 785 358	*816 781*	*45 455*	*48 000*	*3 600*	*20 699 194*
10615	**8 171 231**	**6 200**	**117 527**			**8 294 958**
10616	**1 912 459**					**1 912 459**
10617	**88 749 859**	**115 579 556**	**18 417 134**	**43 845 229**	**280 271**	**266 872 049**
	77 890 200	*112 483 440*	*17 108 038*	*42 774 460*	*267 691*	*250 523 829*
10618	**45 049 116**	**1 106 649**	**1 104 290**	**6 641 212**	**61 564**	**53 962 831**
	34 064 013	*331 082*	*687 326*	*6 325 840*	*60 227*	*41 468 488*
10621	**133 642 315**	**15 009 991**	**3 983 363**	**1 381 204**	**397 371**	**154 414 244**
	84 348 933	*13 675 339*	*1 881 304*	*1 213 184*	*273 195*	*101 391 955*
10622	**9 924 142**	**76 305**	**47 225**			**10 047 672**
	*	*	*	*	*	*

Catatan : angka yang tercetak miring: industri besar, yang tercetak tebal: total IBS, *: tidak dipublikasikan

*Note: number in italic denote large industry, number in bold denote total large and medium industry, *: not publication*

http://www.bps.go.id

Table 4 Expendicture on Workers by Industrial Code and Type of Expendicture, 2014

Nilai - *Value* (000 Rp)

Pengeluaran untuk Pekerja Lainnya *Expendicture for Other Workers*						Jumlah Pengeluaran Seluruh Pekerja *Total Expendicture*	Kode Industri *Industrial Code*
Upah/Gaji *Wage/Salary*	**Upah Lembur** *Overtime*	**Hadiah/Bonus dan Sejenisnya** *Bonus in cash & in kind & others*	**Pensiun, Tunjangan Sosial, Asuransi & Sejenisnya** *Pension contribution, social allowance, insurance, etc*	**Tunjangan Kecelakaan** *Accident allowance*	**Jumlah** *Total*		
(8)	(9)	(10)	(11)	(12)	(13)	(14)	(1)
978 707 866	**332 806 487**	**218 918 612**	**145 659 604**	**7 002 941**	**1 683 095 510**	**7 201 049 011**	**10431**
914 350 258	*303 823 208*	*210 678 803*	*140 154 841*	*6 670 160*	*1 575 677 270*	*6 698 343 822*	
145 119 356	**27 721 792**	**20 419 855**	**7 854 419**	**478 476**	**201 593 898**	**689 279 483**	**10432**
139 434 040	*27 570 887*	*20 124 370*	*7 747 259*	*466 194*	*195 342 750*	*669 685 493*	
390 349	**33 409**				**423 758**	**5 713 841**	**10490**
1 529 355 051	**367 321 234**	**326 001 144**	**159 693 771**	**7 727 639**	**2 390 098 839**	**8 674 510 701**	**104**
1 441 632 882	*337 032 219*	*315 389 784*	*153 020 549*	*7 309 201*	*2 254 384 635*	*8 069 255 209*	
26 639 747	**161 330**	**791 458**	**913 797**	**3 344**	**28 509 676**	**62 806 618**	**10510**
25 132 990	*134 807*	*717 692*	*834 860*	*3 067*	*26 823 416*	*59 011 581*	
35 464 750	**1 601 230**	**3 967 676**	**1 710 507**	**115 000**	**42 859 163**	**126 192 688**	**10520**
34 820 400	*1 432 772*	*3 967 676*	*1 710 507*	*115 000*	*42 046 355*	*122 754 479*	
27 755 680	**2 931 091**	**4 977 277**	**3 669 260**		**39 333 308**	**79 794 296**	**10531**
26 103 072	*2 174 441*	*4 919 413*	*3 544 780*		*36 741 706*	*71 060 486*	
5 459 245		**88 896**	**7 200**		**5 555 341**	**14 419 950**	**10532**
*	*	*	*	*	*	*	
*	*	*	*	*	*	*	**10590**
*	*	*	*	*	*	*	
95 924 222	**4 893 651**	**10 134 307**	**6 300 764**	**118 344**	**117 371 288**	**288 826 352**	**105**
91 242 462	*3 942 020*	*9 933 781*	*6 090 147*	*118 067*	*111 326 477*	*268 074 546*	
2 115 773	**111 678**	**23 900**	**750**	**450**	**2 252 551**	**7 217 945**	**10611**
*	*	*	*	*	*	*	
53 864 747	**1 404 459**	**2 348 899**	**6 606 881**	**111 832**	**64 336 818**	**145 880 250**	**10612**
46 279 777	*576 702*	*1 545 412*	*5 186 762*	*109 319*	*53 697 972*	*121 178 507*	
15 819 404	**521 032**	**1 453 982**	**4 911 899**		**22 706 317**	**139 251 236**	**10613**
12 351 160	*423 761*	*869 927*	*4 863 621*		*18 508 469*	*126 938 672*	
6 327 613	**69 542**	**211 895**	**170 806**	**1 253**	**6 781 109**	**35 878 045**	**10614**
4 140 009	*67 755*	*194 389*		*1 200*	*4 403 353*	*25 102 547*	
656 128	**48 613**	**21 682**			**726 423**	**9 021 381**	**10615**
						1 912 459	**10616**
45 844 871	**34 923 088**	**36 573 107**	**59 737 061**	**107 205**	**177 185 332**	**444 057 381**	**10617**
40 418 531	*34 638 307*	*35 368 207*	*58 173 323*	*102 478*	*168 700 846*	*419 224 675*	
15 412 698	**1 047 608**	**459 931**	**1 196 663**	**42 127**	**18 159 027**	**72 121 858**	**10618**
11 778 703	*222 860*	*238 325*	*1 156 148*	*40 973*	*13 437 009*	*54 905 497*	
59 293 182	**2 742 771**	**1 378 389**	**109 733**	**49 508**	**63 573 583**	**217 987 827**	**10621**
43 413 456	*2 113 358*	*342 550*	*60 128*	*14 186*	*45 943 678*	*147 335 633*	
4 827 475	**4 200**	**3 750**			**4 835 425**	**14 883 097**	**10622**
*	*	*	*	*	*	*	

Catatan : angka yang tercetak miring: industri besar, yang tercetak tebal: total IBS, *: tidak dipublikasikan

*Note: number in italic denote large industry, number in bold denote total large and medium industry, *: not publication*

http://www.bps.go.id

Tabel 4 Pengeluaran untuk Pekerja menurut Kode Industri dan Jenis Pengeluaran, 2014

Kode Industri *Industrial Code*	Pengeluaran untuk Pekerja Produksi *Expendicture for Production Workers*					
	Upah/Gaji *Wage/Salary*	**Upah Lembur** *Overtime*	**Hadiah/Bonus dan Sejenisnya** *Bonus in cash & in kind & others*	**Pensiun, Tunjangan Sosial, Asuransi & Sejenisnya** *Pension contribution, social allowance, insurance, etc*	**Tunjangan Kecelakaan** *Accident allowance*	**Jumlah** *Total*
(1)	(2)	(3)	(4)	(5)	(6)	(7)
10623	**12 128 487**	**3 829 401**	**1 472 956**	**1 121 975**	**26 082**	**18 578 901**
	9 411 419	*3 568 960*	*1 376 308*	*1 107 784*		*15 464 471*
10629	**4 808 657**	**433 722**	**276 895**	**119 678**	**38 491**	**5 677 443**
	*	*	*	*	*	*
10631	**132 349 215**	**4 752 700**	**5 592 918**	**696 288**	**237 640**	**143 628 761**
	9 043 243	*939 260*	*559 450*	*5 000*	*10 000*	*10 556 953*
10632	**8 326 215**	**2 050 352**	**3 083 334**	**1 756 728**	**1 101 233**	**16 317 862**
	*	*	*	*	*	*
10633	**6 980 871**	**20 252**	**330 122**	**121 812**	**1 334**	**7 454 391**
	*	*	*	*	*	*
10634	*	*	*	*	*	*
106	**672 684 394**	**146 965 163**	**37 760 255**	**59 979 551**	**2 434 421**	**919 823 784**
	422 328 384	*135 913 641*	*26 533 245*	*55 893 020*	*1 798 621*	*642 466 911*
10710	**1 388 364 521**	**92 170 530**	**95 549 249**	**30 981 118**	**6 451 812**	**1 613 517 230**
	1 134 642 867	*84 870 401*	*85 418 829*	*26 835 071*	*5 431 551*	*1 337 198 719*
10721	**735 620 556**	**312 987 739**	**136 607 986**	**133 042 829**	**9 784 756**	**1 328 043 866**
	734 320 458	*312 814 447*	*136 510 787*	*132 964 248*	*9 778 811*	*1 326 388 751*
10722	**16 452 540**	**46 385**	**77 079**	**105 000**	**7 513**	**16 688 517**
	*	*	*	*	*	*
10723	**24 885 903**	**4 517 000**	**2 158 631**	**923 595**	**7 098**	**32 492 227**
	18 283 854	*4 176 516*	*1 623 350*	*863 965*		*24 947 685*
10729	**19 789 490**	**3 416 948**	**4 026 826**	**1 792 073**	**95 118**	**29 120 455**
	18 150 417	*3 416 948*	*3 936 971*	*1 786 502*	*95 118*	*27 385 956*
10731	**70 241 647**	**5 371 456**	**925 060**	**2 231 518**	**37 569**	**78 807 250**
	66 681 109	*5 244 866*	*411 606*	*2 089 070*	*37 569*	*74 464 220*
10732	**260 534 844**	**51 255 205**	**18 100 780**	**10 872 224**	**1 025 814**	**341 788 867**
	225 012 243	*49 615 774*	*17 078 993*	*10 365 307*	*993 095*	*303 065 412*
10733	**1 075 532**	**241 343**	**108 388**		**39 414**	**1 464 677**
10739	**42 000 765**		**62 706**			**42 063 471**
	39 767 300					*39 767 300*
10740	**397 748 170**	**51 510 427**	**21 042 354**	**18 251 422**	**672 059**	**489 224 432**
	289 951 050	*48 651 344*	*16 743 921*	*17 543 161*	*629 935*	*373 519 411*
10750	**247 345 678**	**17 176 974**	**3 089 178**	**1 206 387**	**489 960**	**269 308 177**
	198 522 011	*14 105 234*	*1 335 916*	*558 783*	*21 410*	*214 543 354*
10761	**687 199 621**	**103 731 305**	**61 568 592**	**41 925 720**	**2 400 071**	**896 825 309**
	633 925 238	*100 727 486*	*58 566 006*	*40 751 748*	*1 172 605*	*835 143 083*

Catatan : angka yang tercetak miring: industri besar, yang tercetak tebal: total IBS, *: tidak dipublikasikan

*Note: number in italic denote large industry, number in bold denote total large and medium industry, *: not publication*

http://www.bps.go.id

Table 4 Expendicture on Workers by Industrial Code and Type of Expendicture, 2014

Nilai - *Value* (000 Rp)

Pengeluaran untuk Pekerja Lainnya *Expendicture for Other Workers*						Jumlah Pengeluaran Seluruh Pekerja *Total Expendicture*	Kode Industri *Industrial Code*
Upah/Gaji *Wage/Salary*	**Upah Lembur** *Overtime*	**Hadiah/Bonus dan Sejenisnya** *Bonus in cash & in kind & others*	**Pensiun, Tunjangan Sosial, Asuransi & Sejenisnya** *Pension contribution, social allowance, insurance, etc*	**Tunjangan Kecelakaan** *Accident allowance*	**Jumlah** *Total*		
(8)	(9)	(10)	(11)	(12)	(13)	(14)	(1)
5 409 651	**192 335**	**150 850**	**1 086 196**	**130**	**6 839 162**	**25 418 063**	**10623**
4 177 671	*58 565*	*99 180*	*1 083 335*		*5 418 751*	*20 883 222*	
2 451 854	**109 363**	**181 754**	**62 112**	**19 976**	**2 825 059**	**8 502 502**	**10629**
*	*	*	*	*	*	*	
31 967 476	**927 993**	**1 438 077**	**611 206**	**43 454**	**34 988 206**	**178 616 967**	**10631**
2 914 474	*112 300*	*255 650*			*3 282 424*	*13 839 377*	
4 784 741	**875 461**	**1 060 608**	**4 028 569**	**436 894**	**11 186 273**	**27 504 135**	**10632**
*	*	*	*	*	*	*	
2 257 497	**1 391**	**126 024**	**53 714**	**1 158**	**2 439 784**	**9 894 175**	**10633**
*	*	*	*	*	*	*	
*	*	*	*	*	*	*	**10634**
251 159 717	**42 981 408**	**45 440 025**	**78 576 070**	**814 040**	**418 971 260**	**1 338 795 044**	**106**
175 040 686	*39 119 435*	*40 028 094*	*73 401 831*	*711 276*	*328 301 322*	*970 768 233*	
527 434 012	**75 841 274**	**30 834 763**	**30 640 955**	**4 408 437**	**669 159 441**	**2 282 676 671**	**10710**
464 384 093	*72 646 808*	*27 225 438*	*29 373 999*	*4 061 111*	*597 691 449*	*1 934 890 168*	
372 874 714	**99 508 821**	**78 641 295**	**61 816 171**	**19 776 644**	**632 617 645**	**1 960 661 511**	**10721**
372 035 745	*99 415 095*	*78 583 816*	*61 756 892*	*19 776 316*	*631 567 864*	*1 957 956 615*	
10 986 913		**90 333**	**37 000**	**4 442**	**11 118 688**	**27 807 205**	**10722**
*	*	*	*	*	*	*	
12 203 733	**521 434**	**2 569 948**	**49 306**	**3 969**	**15 348 390**	**47 840 617**	**10723**
10 649 362	*474 557*	*2 499 811*	*23 000*		*13 646 730*	*38 594 415*	
13 539 853	**2 551 397**	**2 487 616**	**1 122 297**	**136 875**	**19 838 038**	**48 958 493**	**10729**
13 309 736	*2 551 397*	*2 465 216*	*1 120 642*	*136 875*	*19 583 866*	*46 969 822*	
8 604 409	**978 008**	**706 777**	**412 238**		**10 701 432**	**89 508 682**	**10731**
6 282 972	*928 805*	*183 417*	*324 003*		*7 719 197*	*82 183 417*	
70 786 348	**19 791 643**	**11 608 659**	**6 433 258**	**2 399 170**	**111 019 078**	**452 807 945**	**10732**
56 609 482	*18 619 398*	*11 210 265*	*6 026 740*	*2 341 619*	*94 807 504*	*397 872 916*	
510 469	**10 367**	**17 736**			**538 572**	**2 003 249**	**10733**
4 448 263		**12 474**			**4 460 737**	**46 524 208**	**10739**
4 263 973					*4 263 973*	*44 031 273*	
135 572 211	**7 971 470**	**11 625 663**	**5 461 301**	**300 351**	**160 930 996**	**650 155 428**	**10740**
119 734 578	*7 350 587*	*10 946 466*	*5 263 482*	*102 559*	*143 397 672*	*516 917 083*	
72 324 899	**8 659 486**	**1 528 328**	**699 699**	**81 496**	**83 293 908**	**352 602 085**	**10750**
54 378 259	*7 478 858*	*605 817*	*332 930*	*12 043*	*62 807 907*	*277 351 261*	
258 093 607	**17 591 286**	**28 804 810**	**18 774 430**	**399 922**	**323 664 055**	**1 220 489 364**	**10761**
238 504 133	*16 685 309*	*26 665 270*	*17 953 753*	*369 670*	*300 178 135*	*1 135 321 218*	

Catatan : angka yang tercetak miring: industri besar, yang tercetak tebal: total IBS, *: tidak dipublikasikan

*Note: number in italic denote large industry, number in bold denote total large and medium industry, *: not publication*

http://www.bps.go.id

Tabel 4 Pengeluaran untuk Pekerja menurut Kode Industri dan Jenis Pengeluaran, 2014

Kode Industri *Industrial Code*	Pengeluaran untuk Pekerja Produksi *Expendicture for Production Workers*					
	Upah/Gaji *Wage/Salary*	**Upah Lembur** *Overtime*	**Hadiah/Bonus dan Sejenisnya** *Bonus in cash & in kind & others*	**Pensiun, Tunjangan Sosial, Asuransi & Sejenisnya** *Pension contribution, social allowance, insurance, etc*	**Tunjangan Kecelakaan** *Accident allowance*	**Jumlah** *Total*
(1)	(2)	(3)	(4)	(5)	(6)	(7)
10762	*	*	*	*	*	*
10771	**170 944 188**	**24 266 425**	**26 643 875**	**4 118 952**	**222 588**	**226 196 028**
	112 760 526	*21 849 746*	*23 781 144*	*2 767 006*	*157 610*	*161 316 032*
10772	**130 248 074**	**55 908 343**	**17 108 817**	**6 232 622**	**512 163**	**210 010 019**
	104 404 209	*47 936 040*	*13 773 685*	*5 595 188*	*189 677*	*171 898 799*
10773	**191 609 888**	**26 113 718**	**13 748 807**	**9 040 915**	**67 944**	**240 581 272**
	188 247 089	*25 977 600*	*13 698 217*	*9 024 445*	*57 764*	*237 005 115*
10774	**77 929 842**	**4 844 205**	**1 967 345**	**202 458**	**94 647**	**85 038 497**
	37 986 969	*3 504 703*	*510 541*		*15 000*	*42 017 213*
10779	**26 786 686**	**4 497 244**	**5 426 706**	**3 914 128**	**152 676**	**40 777 440**
	*	*	*	*	*	*
10791	**2 400 198**	**82 650**	**11 354**	**29 102**	**6 353**	**2 529 657**
10792	**50 832 521**	**1 518 801**	**3 301 360**	**655 184**	**51 059**	**56 358 925**
	18 716 588	*736 532*	*675 653*	*368 864*	*20 000*	*20 517 637*
10793	**216 518 258**	**4 734 510**	**10 871 188**	**2 177 271**	**537 120**	**234 838 347**
	196 935 749	*4 318 270*	*10 055 030*	*2 061 886*	*405 971*	*213 776 906*
10794	**566 443 789**	**35 019 734**	**21 638 960**	**12 977 511**	**629 352**	**636 709 346**
	291 811 088	*30 126 777*	*10 055 204*	*11 944 229*	*307 044*	*344 244 342*
10799	**57 107 914**	**4 225 893**	**5 090 818**	**1 679 597**	**140 968**	**68 245 190**
	29 594 142	*2 308 990*	*1 739 887*	*538 420*	*98 428*	*34 279 867*
107	**5 383 579 321**	**803 648 461**	**449 348 955**	**282 596 336**	**23 426 054**	**6 942 599 127**
	4 368 619 813	*764 384 936*	*400 205 481*	*269 715 936*	*19 550 796*	*5 822 476 962*
10801	**413 288 404**	**86 104 227**	**23 210 338**	**25 325 482**	**620 701**	**548 549 152**
	378 992 509	*82 007 811*	*19 329 563*	*22 997 169*	*609 684*	*503 936 736*
10802	**86 904 790**	**10 988 680**	**4 003 870**	**3 905 037**	**612 260**	**106 414 637**
	75 798 718	*8 133 679*	*2 847 619*	*3 744 974*	*606 877*	*91 131 867*
108	**500 193 194**	**97 092 907**	**27 214 208**	**29 230 519**	**1 232 961**	**654 963 789**
	454 791 227	*90 141 490*	*22 177 182*	*26 742 143*	*1 216 561*	*595 068 603*
10	**13 027 635 347**	**2 528 500 704**	**1 269 620 471**	**732 235 203**	**79 740 140**	**17 637 731 865**
	10 876 788 349	*2 349 512 507*	*1 151 295 921*	*686 035 140*	*55 457 050*	*15 119 088 967*
11010	**35 294 257**	**25 629 876**	**8 770 977**	**578 625**	**10 693**	**70 284 428**
	17 253 129	*23 064 756*	*8 611 440*	*466 724*	*10 693*	*49 406 742*
11020	**9 501 156**	**293 427**	**577 109**	**1 474 263**		**11 845 955**
	7 996 904	*293 427*	*521 909*	*1 474 263*		*10 286 503*
11030	*	*	*	*	*	*
	*	*	*	*	*	*

Catatan : angka yang tercetak miring: industri besar, yang tercetak tebal: total IBS, *: tidak dipublikasikan

*Note: number in italic denote large industry, number in bold denote total large and medium industry, *: not publication*

http://www.bps.go.id

Table 4 Expendicture on Workers by Industrial Code and Type of Expendicture, 2014

Nilai - *Value* (000 Rp)

Pengeluaran untuk Pekerja Lainnya *Expendicture for Other Workers*						Jumlah Pengeluaran Seluruh Pekerja *Total Expendicture*	Kode Industri *Industrial Code*
Upah/Gaji *Wage/Salary*	**Upah Lembur** *Overtime*	**Hadiah/Bonus dan Sejenisnya** *Bonus in cash & in kind & others*	**Pensiun, Tunjangan Sosial, Asuransi & Sejenisnya** *Pension contribution, social allowance, insurance, etc*	**Tunjangan Kecelakaan** *Accident allowance*	**Jumlah** *Total*		
(8)	(9)	(10)	(11)	(12)	(13)	(14)	(1)
*	*	*	*	*	*	*	**10762**
58 569 402	**75 871 325**	**27 152 040**	**2 080 960**	**520 969**	**164 194 696**	**390 390 724**	**10771**
41 656 897	*75 539 325*	*26 309 674*	*1 235 879*	*501 856*	*145 243 631*	*306 559 663*	
79 536 143	**21 248 762**	**9 417 430**	**3 321 444**	**528 573**	**114 052 352**	**324 062 371**	**10772**
71 865 539	*17 483 968*	*3 105 417*	*2 286 820*	*382 526*	*95 124 270*	*267 023 069*	
70 982 835	**12 529 563**	**7 580 418**	**10 707 150**	**2 435**	**101 802 401**	**342 383 673**	**10773**
69 714 038	*12 467 421*	*7 561 048*	*10 700 954*		*100 443 461*	*337 448 576*	
19 267 740	**992 206**	**1 843 233**	**61 632**	**4 540**	**22 169 351**	**107 207 848**	**10774**
15 031 000	*961 451*	*970 497*			*16 962 948*	*58 980 161*	
30 452 594	**85 727**	**3 959 961**	**5 140 989**	**110 547**	**39 749 818**	**80 527 258**	**10779**
*	*	*	*	*	*	*	
1 234 494	**59 366**	**4 470**	**5 587**	**1 230**	**1 305 147**	**3 834 804**	**10791**
10 680 046	**300 736**	**732 039**	**476 081**	**6 422**	**12 195 324**	**68 554 249**	**10792**
5 934 562	*248 263*	*435 386*	*197 274*		*6 815 485*	*27 333 122*	
41 153 094	**3 527 592**	**3 551 232**	**4 113 601**	**225 338**	**52 570 857**	**287 409 204**	**10793**
37 243 084	*3 445 263*	*3 425 116*	*4 057 292*	*220 655*	*48 391 410*	*262 168 316*	
90 207 939	**4 090 014**	**13 410 158**	**6 268 724**	**127 334**	**114 104 169**	**750 813 515**	**10794**
57 883 842	*2 424 230*	*11 107 214*	*5 968 004*	*114 669*	*77 497 959*	*421 742 301*	
18 005 035	**1 973 323**	**10 464 230**	**1 886 050**	**325 199**	**32 653 837**	**100 899 027**	**10799**
10 689 345	*1 584 770*	*1 302 928*	*859 143*	*276 781*	*14 712 967*	*48 992 834*	
1 907 550 938	**354 130 926**	**247 138 297**	**159 615 165**	**29 363 893**	**2 697 799 219**	**9 640 398 346**	**107**
1 682 652 888	*340 385 058*	*217 803 291*	*152 343 778*	*28 377 022*	*2 421 562 037*	*8 244 038 999*	
299 857 941	**22 845 138**	**34 623 535**	**34 576 989**	**1 109 592**	**393 013 195**	**941 562 347**	**10801**
277 802 323	*21 707 229*	*32 197 175*	*29 289 285*	*593 808*	*361 589 820*	*865 526 556*	
27 484 471	**2 615 153**	**2 931 240**	**2 101 250**	**412 058**	**35 544 172**	**141 958 809**	**10802**
22 703 681	*1 935 431*	*2 646 116*	*2 048 072*	*409 835*	*29 743 135*	*120 875 002*	
327 342 412	**25 460 291**	**37 554 775**	**36 678 239**	**1 521 650**	**428 557 367**	**1 083 521 156**	**108**
300 506 004	*23 642 660*	*34 843 291*	*31 337 357*	*1 003 643*	*391 332 955*	*986 401 558*	
4 570 867 185	**833 003 550**	**691 962 493**	**453 392 964**	**40 365 662**	**6 589 591 854**	**24 227 323 719**	**10**
4 048 953 103	*775 838 260*	*638 021 735*	*426 039 702*	*38 090 350*	*5 926 943 150*	*21 046 032 117*	
18 211 430	**13 335 621**	**10 005 022**	**169 130**	**4 081**	**41 725 284**	**112 009 712**	**11010**
14 186 831	*12 948 268*	*9 876 982*	*112 093*	*4 081*	*37 128 255*	*86 534 997*	
4 392 026	**2 171 480**	**1 341 097**	**972 981**		**8 877 584**	**20 723 539**	**11020**
4 142 126	*2 071 480*	*1 322 097*	*972 981*		*8 508 684*	*18 795 187*	
*	*	*	*	*	*	*	**11030**
*	*	*	*	*	*	*	

Catatan : angka yang tercetak miring: industri besar, yang tercetak tebal: total IBS, *: tidak dipublikasikan

*Note: number in italic denote large industry, number in bold denote total large and medium industry, *: not publication*

http://www.bps.go.id

Tabel 4 Pengeluaran untuk Pekerja menurut Kode Industri dan Jenis Pengeluaran, 2014

Kode Industri *Industrial Code*	Pengeluaran untuk Pekerja Produksi *Expendicture for Production Workers*					
	Upah/Gaji *Wage/Salary*	**Upah Lembur** *Overtime*	**Hadiah/Bonus dan Sejenisnya** *Bonus in cash & in kind & others*	**Pensiun, Tunjangan Sosial, Asuransi & Sejenisnya** *Pension contribution, social allowance, insurance, etc*	**Tunjangan Kecelakaan** *Accident allowance*	**Jumlah** *Total*
(1)	(2)	(3)	(4)	(5)	(6)	(7)
11040	**338 447 208**	**49 460 934**	**18 527 701**	**14 628 204**	**820 129**	**421 884 176**
	294 181 623	*44 683 552*	*15 072 774*	*13 765 705*	*545 573*	*368 249 227*
11050	**365 406 971**	**75 325 656**	**27 444 745**	**27 613 704**	**6 317 381**	**502 108 457**
	258 413 831	*66 622 452*	*22 892 783*	*25 131 353*	*5 833 510*	*378 893 929*
11090	**64 622 299**	**10 865 032**	**6 951 690**	**3 862 567**	**184 532**	**86 486 120**
	54 070 635	*10 282 732*	*6 203 966*	*3 716 866*	*175 436*	*74 449 635*
110	**815 534 643**	**163 907 678**	**62 272 222**	**49 057 363**	**7 632 735**	**1 098 404 641**
	632 966 722	*145 366 919*	*53 302 872*	*45 454 911*	*6 865 212*	*883 956 636*
11	**815 534 643**	**163 907 678**	**62 272 222**	**49 057 363**	**7 632 735**	**1 098 404 641**
	632 966 722	*145 366 919*	*53 302 872*	*45 454 911*	*6 865 212*	*883 956 636*
12011	**3 204 218 052**	**42 886 990**	**150 629 855**	**50 504 953**	**11 224 602**	**3 459 464 452**
	3 145 687 241	*40 965 775*	*148 643 394*	*49 072 518*	*11 190 823*	*3 395 559 751*
12012	**116 481 535**	**1 231 878**	**10 817 734**	**14 564 805**	**55 163**	**143 151 115**
	109 836 625	*880 001*	*9 959 160*	*14 347 441*	*2 910*	*135 026 137*
12019	**122 132 604**	**454 948**	**36 144 078**	**1 195 426**	**218 841**	**160 145 897**
	110 949 819	*380 948*	*35 913 118*	*855 244*	*218 841*	*148 317 970*
12091	**304 027 346**	**17 310 692**	**20 719 095**	**8 604 877**	**680 361**	**351 342 371**
	208 377 177	*13 702 087*	*17 438 035*	*8 008 881*	*496 912*	*248 023 092*
12099	**34 246 621**	**1 341 857**	**1 350 036**	**2 760 865**	**7 608**	**39 706 987**
	27 140 101	*1 242 184*	*1 057 015*	*2 659 353*	*2 550*	*32 101 203*
120	**3 781 106 158**	**63 226 365**	**219 660 798**	**77 630 926**	**12 186 575**	**4 153 810 822**
	3 601 990 963	*57 170 995*	*213 010 722*	*74 943 437*	*11 912 036*	*3 959 028 153*
12	**3 781 106 158**	**63 226 365**	**219 660 798**	**77 630 926**	**12 186 575**	**4 153 810 822**
	3 601 990 963	*57 170 995*	*213 010 722*	*74 943 437*	*11 912 036*	*3 959 028 153*
13111	**78 414 930**	**5 010 459**	**4 042 212**	**4 980 389**	**247 424**	**92 695 414**
	65 426 620	*4 194 534*	*3 266 493*	*3 853 831*	*240 369*	*76 981 847*
13112	**1 422 444 944**	**167 425 794**	**79 830 856**	**44 642 534**	**13 470 064**	**1 727 814 192**
	1 385 453 426	*165 311 290*	*78 577 389*	*43 913 820*	*13 000 626*	*1 686 256 551*
13113	**288 439 957**	**35 370 973**	**10 697 433**	**8 825 304**	**95 467**	**343 429 134**
	269 098 481	*33 736 080*	*9 763 216*	*8 678 268*	*74 769*	*321 350 814*
13121	**2 087 677 251**	**95 441 842**	**61 961 805**	**51 028 869**	**8 516 587**	**2 304 626 354**
	1 784 049 201	*88 832 795*	*51 896 865*	*49 786 709*	*8 300 719*	*1 982 866 289*
13122	**77 446 617**	**5 281 932**	**805 052**	**55 774**	**5 737**	**83 595 112**
	55 501 623	*5 261 799*	*476 885*	*53 087*	*2 321*	*61 295 715*
13131	**686 236 147**	**129 996 606**	**26 424 246**	**69 750 706**	**1 965 948**	**914 373 653**
	662 150 174	*128 291 095*	*25 786 142*	*69 380 736*	*1 952 537*	*887 560 684*

Catatan : angka yang tercetak miring: industri besar, yang tercetak tebal: total IBS, *: tidak dipublikasikan

*Note: number in italic denote large industry, number in bold denote total large and medium industry, *: not publication*

Table 4 Expendicture on Workers by Industrial Code and Type of Expendicture, 2014

Nilai - *Value* (000 Rp)

Pengeluaran untuk Pekerja Lainnya *Expendicture for Other Workers*							
Upah/Gaji *Wage/Salary*	**Upah Lembur** *Overtime*	**Hadiah/Bonus dan Sejenisnya** *Bonus in cash & in kind & others*	**Pensiun, Tunjangan Sosial, Asuransi & Sejenisnya** *Pension contribution, social allowance, insurance, etc*	**Tunjangan Kecelakaan** *Accident allowance*	**Jumlah** *Total*	**Jumlah Pengeluaran Seluruh Pekerja** *Total Expendicture*	**Kode Industri** *Industrial Code*
(8)	(9)	(10)	(11)	(12)	(13)	(14)	(1)
140 792 956	**11 278 795**	**10 280 908**	**7 007 499**	**308 500**	**169 668 658**	**591 552 834**	**11040**
112 558 668	*9 750 828*	*7 749 144*	*6 296 521*	*181 567*	*136 536 728*	*504 785 955*	
202 549 855	**39 977 015**	**19 567 892**	**26 723 092**	**2 540 683**	**291 358 537**	**793 466 994**	**11050**
148 795 910	*34 562 276*	*17 286 517*	*24 443 593*	*2 319 959*	*227 408 255*	*606 302 184*	
35 453 733	**13 081 325**	**10 071 366**	**3 595 507**	**182 082**	**62 384 013**	**148 870 133**	**11090**
29 199 264	*12 259 252*	*9 331 138*	*3 401 461*	*171 517*	*54 362 632*	*128 812 267*	
402 197 508	**81 367 568**	**51 266 285**	**38 768 209**	**3 335 346**	**576 934 916**	**1 675 339 557**	**110**
309 216 799	*72 992 104*	*45 565 878*	*35 526 649*	*2 977 124*	*466 278 554*	*1 350 235 190*	
402 197 508	**81 367 568**	**51 266 285**	**38 768 209**	**3 335 346**	**576 934 916**	**1 675 339 557**	**11**
309 216 799	*72 992 104*	*45 565 878*	*35 526 649*	*2 977 124*	*466 278 554*	*1 350 235 190*	
518 079 439	**19 501 097**	**15 634 678**	**7 633 537**	**3 138 212**	**563 986 963**	**4 023 451 415**	**12011**
506 794 981	*19 368 537*	*14 855 508*	*7 318 422*	*3 126 423*	*551 463 871*	*3 947 023 622*	
51 593 832	**22 290**	**1 011 679**	**55 107**	**139**	**52 683 047**	**195 834 162**	**12012**
47 731 984	*17 060*	*321 342*	*52 441*		*48 122 827*	*183 148 964*	
27 522 336	**393 854**	**227 154**	**239 368**	**110 831**	**28 493 543**	**188 639 440**	**12019**
25 672 215	*379 588*	*178 268*	*214 799*	*110 831*	*26 555 701*	*174 873 671*	
36 354 016	**9 765 784**	**4 148 620**	**1 453 196**	**192 141**	**51 913 757**	**403 256 128**	**12091**
29 050 647	*9 533 268*	*3 341 556*	*1 338 410*	*148 375*	*43 412 256*	*291 435 348*	
6 388 757	**61 181**	**588 339**	**605 408**	**5 000**	**7 648 685**	**47 355 672**	**12099**
4 971 212	*54 325*	*530 768*	*540 141*		*6 096 446*	*38 197 649*	
639 938 380	**29 744 206**	**21 610 470**	**9 986 616**	**3 446 323**	**704 725 995**	**4 858 536 817**	**120**
614 221 039	*29 352 778*	*19 227 442*	*9 464 213*	*3 385 629*	*675 651 101*	*4 634 679 254*	
639 938 380	**29 744 206**	**21 610 470**	**9 986 616**	**3 446 323**	**704 725 995**	**4 858 536 817**	**12**
614 221 039	*29 352 778*	*19 227 442*	*9 464 213*	*3 385 629*	*675 651 101*	*4 634 679 254*	
20 805 997	**5 426 794**	**1 149 606**	**1 803 711**	**52 173**	**29 238 281**	**121 933 695**	**13111**
17 650 641	*5 328 042*	*934 173*	*1 357 014*	*27 271*	*25 297 141*	*102 278 988*	
233 806 247	**25 146 080**	**35 795 372**	**16 263 053**	**1 260 712**	**312 271 464**	**2 040 085 656**	**13112**
224 725 407	*24 737 337*	*35 423 295*	*15 994 083*	*993 715*	*301 873 837*	*1 988 130 388*	
58 756 070	**12 524 391**	**11 460 941**	**2 124 451**	**11 176**	**84 877 029**	**428 306 163**	**13113**
54 722 093	*11 753 871*	*10 719 870*	*2 089 670*	*8 824*	*79 294 328*	*400 645 142*	
317 758 977	**24 969 556**	**19 083 767**	**17 423 212**	**2 082 165**	**381 317 677**	**2 685 944 031**	**13121**
286 056 076	*22 600 709*	*17 434 303*	*17 124 437*	*2 057 060*	*345 272 585*	*2 328 138 874*	
15 414 036	**1 886 391**	**126 034**		**1 991**	**17 428 452**	**101 023 564**	**13122**
13 935 888	*1 851 005*	*38 160*		*704*	*15 825 757*	*77 121 472*	
101 421 588	**73 911 965**	**16 205 888**	**30 279 717**	**603 274**	**222 422 432**	**1 136 796 085**	**13131**
95 440 999	*73 323 946*	*15 023 368*	*30 160 350*	*601 523*	*214 550 186*	*1 102 110 870*	

Catatan : angka yang tercetak miring: industri besar, yang tercetak tebal: total IBS, *: tidak dipublikasikan

*Note: number in italic denote large industry, number in bold denote total large and medium industry, *: not publication*

Tabel 4 Pengeluaran untuk Pekerja menurut Kode Industri dan Jenis Pengeluaran, 2014

Kode Industri *Industrial Code*	Pengeluaran untuk Pekerja Produksi *Expendicture for Production Workers*					
	Upah/Gaji *Wage/Salary*	**Upah Lembur** *Overtime*	**Hadiah/Bonus dan Sejenisnya** *Bonus in cash & in kind & others*	**Pensiun, Tunjangan Sosial, Asuransi & Sejenisnya** *Pension contribution, social allowance, insurance, etc*	**Tunjangan Kecelakaan** *Accident allowance*	**Jumlah** *Total*
(1)	(2)	(3)	(4)	(5)	(6)	(7)
13132	**828 677 663**	**111 453 176**	**62 847 119**	**57 955 966**	**1 602 724**	**1 062 536 648**
	745 985 892	*107 369 731*	*57 149 759*	*56 880 196*	*1 372 209*	*968 757 787*
13133	**785 892 866**	**75 092 152**	**19 047 302**	**9 070 943**	**1 572 377**	**890 675 640**
	705 748 076	*68 399 676*	*15 801 220*	*7 620 361*	*1 224 486*	*798 793 819*
13134	**188 365 247**	**2 653 772**	**7 016 171**	**2 829 377**	**19 323**	**200 883 890**
	76 544 720	*514 675*	*3 795 968*	*2 490 613*	*14 769*	*83 360 745*
131	**6 443 595 622**	**627 726 706**	**272 672 196**	**249 139 862**	**27 495 651**	**7 620 630 037**
	5 749 958 213	*601 911 675*	*246 513 937*	*242 657 621*	*26 182 805*	*6 867 224 251*
13911	**685 088 879**	**78 143 176**	**44 216 850**	**21 705 587**	**3 633 796**	**832 788 288**
	641 389 860	*75 534 365*	*42 601 855*	*20 992 666*	*3 551 038*	*784 069 784*
13912	**74 795 452**	**3 128 284**	**2 182 953**	**1 583 857**	**49 683**	**81 740 229**
	52 008 994	*2 376 769*	*1 386 514*	*1 391 252*	*41 178*	*57 204 707*
13921	**717 633 539**	**35 365 952**	**7 836 595**	**1 239 976**	**226 697**	**762 302 759**
	675 767 006	*34 580 206*	*6 496 745*	*1 011 216*	*164 060*	*718 019 233*
13922	**28 251 689**	**477 325**	**574 177**	**23 176**	**752**	**29 327 119**
	12 646 236	*97 832*	*170 478*			*12 914 546*
13923	**24 285 652**	**923 262**	**208 989**	**21 592**	**10 000**	**25 449 495**
	17 140 613	*901 664*				*18 042 277*
13924	**27 149 795**	**628 663**	**610 519**			**28 388 977**
	16 976 782	*204 184*	*330 987*			*17 511 953*
13929	**66 613 031**	**7 562 441**	**1 070 175**	**421 569**	**304 186**	**75 971 402**
	54 521 177	*7 059 334*	*577 280*	*241 921*	*251 932*	*62 651 644*
13930	**128 749 073**	**15 548 214**	**8 975 345**	**7 392 087**	**3 522 224**	**164 186 943**
	108 804 348	*13 578 679*	*8 046 321*	*6 478 852*	*3 250 130*	*140 158 330*
13941	**43 984 765**	**1 767 947**	**1 625 910**	**331 301**	**27 151**	**47 737 074**
	11 347 659	*14 253*	*851 535*	*11 653*		*12 225 100*
13942	**161 409 045**	**5 077 488**	**4 739 335**	**2 220 278**	**183 365**	**173 629 511**
	153 368 105	*4 911 509*	*3 821 966*	*2 179 027*		*164 280 607*
13991	**71 104 391**	**4 016 649**	**3 357 949**	**101 570**	**14 278**	**78 594 837**
	34 638 773	*3 045 786*	*2 161 325*	*37 535*	*14 278*	*39 897 697*
13992	**24 637 387**	**3 242 856**	**1 865 171**	**652 696**	**248 077**	**30 646 187**
	18 487 564	*2 884 231*	*1 467 210*	*564 820*	*229 362*	*23 633 187*
13993	**31 330 220**	**913 790**	**546 386**	**254 430**		**33 044 826**
	24 085 475		*546 386*	*254 430*		*24 886 291*
13995	*	*	*	*	*	*
13996	*	*	*	*	*	*
	*	*	*	*	*	*

Catatan : angka yang tercetak miring: industri besar, yang tercetak tebal: total IBS, *: tidak dipublikasikan

*Note: number in italic denote large industry, number in bold denote total large and medium industry, *: not publication*

Table 4 Expendicture on Workers by Industrial Code and Type of Expendicture, 2014

Nilai - *Value* (000 Rp)

Pengeluaran untuk Pekerja Lainnya *Expendicture for Other Workers*						Jumlah Pengeluaran Seluruh Pekerja *Total Expendicture*	Kode Industri *Industrial Code*
Upah/Gaji *Wage/Salary*	**Upah Lembur** *Overtime*	**Hadiah/Bonus dan Sejenisnya** *Bonus in cash & in kind & others*	**Pensiun, Tunjangan Sosial, Asuransi & Sejenisnya** *Pension contribution, social allowance, insurance, etc*	**Tunjangan Kecelakaan** *Accident allowance*	**Jumlah** *Total*		
(8)	(9)	(10)	(11)	(12)	(13)	(14)	(1)
147 176 859	**17 370 081**	**20 878 476**	**20 383 354**	**169 433**	**205 978 203**	**1 268 514 851**	**13132**
126 308 407	*16 522 300*	*18 639 936*	*20 106 088*	*150 216*	*181 726 947*	*1 150 484 734*	
147 034 717	**30 624 714**	**7 305 853**	**10 030 431**	**189 722**	**195 185 437**	**1 085 861 077**	**13133**
129 529 243	*29 595 587*	*6 133 354*	*9 582 296*	*114 864*	*174 955 344*	*973 749 163*	
17 973 186	**577 895**	**1 198 055**	**728 642**	**4 563**	**20 482 341**	**221 366 231**	**13134**
8 364 879	*60 302*	*635 887*	*92 059*	*450*	*9 153 577*	*92 514 322*	
1 060 147 677	**192 437 867**	**113 203 992**	**99 036 571**	**4 375 209**	**1 469 201 316**	**9 089 831 353**	**131**
956 733 633	*185 773 099*	*104 982 346*	*96 505 997*	*3 954 627*	*1 347 949 702*	*8 215 173 953*	
142 649 513	**24 257 380**	**31 893 724**	**9 432 339**	**84 366**	**208 317 322**	**1 041 105 610**	**13911**
131 875 739	*23 109 693*	*30 997 128*	*9 146 254*	*70 114*	*195 198 928*	*979 268 712*	
8 674 664	**880 968**	**2 765 425**	**3 416 707**	**2 682**	**15 740 446**	**97 480 675**	**13912**
4 952 693	*843 050*	*2 664 279*	*3 398 541*	*2 236*	*11 860 799*	*69 065 506*	
141 319 288	**6 973 333**	**1 072 235**	**167 296**	**5 009**	**149 537 161**	**911 839 920**	**13921**
133 544 248	*6 637 075*	*895 189*	*82 570*	*3 706*	*141 162 788*	*859 182 021*	
3 638 513	**182 050**	**71 814**	**3 393**	**164**	**3 895 934**	**33 223 053**	**13922**
1 925 565	*29 590*	*24 612*			*1 979 767*	*14 894 313*	
9 297 286	**189 388**	**78 329**	**12 110**	**6 001**	**9 583 114**	**35 032 609**	**13923**
6 317 378	*52 547*				*6 369 925*	*24 412 202*	
2 985 204	**88 061**	**45 592**			**3 118 857**	**31 507 834**	**13924**
2 306 354	*39 776*	*36 910*			*2 383 040*	*19 894 993*	
14 162 280	**403 293**	**1 202 931**	**204 784**	**128 499**	**16 101 787**	**92 073 189**	**13929**
10 940 347	*210 282*	*830 523*	*94 556*	*116 583*	*12 192 291*	*74 843 935*	
52 251 964	**3 622 301**	**4 136 262**	**7 818 193**	**960 559**	**68 789 279**	**232 976 222**	**13930**
43 043 030	*3 271 561*	*3 559 358*	*7 111 026*	*886 367*	*57 871 342*	*198 029 672*	
8 892 041	**190 007**	**208 517**	**98 558**	**5 801**	**9 394 924**	**57 131 998**	**13941**
3 107 470		*76 033*	*2 334*		*3 185 837*	*15 410 937*	
25 350 329	**1 541 757**	**731 085**	**140 362**	**669**	**27 764 202**	**201 393 713**	**13942**
22 338 496	*1 500 675*	*564 300*	*128 915*		*24 532 386*	*188 812 993*	
44 063 706	**824 969**	**2 789 170**	**16 117**	**9 485**	**47 703 447**	**126 298 284**	**13991**
34 584 252	*177 555*	*2 298 573*		*9 485*	*37 069 865*	*76 967 562*	
16 695 069	**555 709**	**1 187 028**	**116 497**	**150 764**	**18 705 067**	**49 351 254**	**13992**
14 161 043	*471 954*	*1 010 080*	*96 122*	*139 390*	*15 878 589*	*39 511 776*	
15 295 448	**96 778**	**171 492**			**15 563 718**	**48 608 544**	**13993**
11 932 134		*171 492*			*12 103 626*	*36 989 917*	
*	*	*	*	*	*	*	**13995**
*	*	*	*	*	*	*	**13996**
*	*	*	*	*	*	*	

Catatan : angka yang tercetak miring: industri besar, yang tercetak tebal: total IBS, *: tidak dipublikasikan

*Note: number in italic denote large industry, number in bold denote total large and medium industry, *: not publication*

http://www.bps.go.id

Tabel 4 Pengeluaran untuk Pekerja menurut Kode Industri dan Jenis Pengeluaran, 2014

Kode Industri *Industrial Code*	Pengeluaran untuk Pekerja Produksi *Expendicture for Production Workers*					
	Upah/Gaji *Wage/Salary*	**Upah Lembur** *Overtime*	**Hadiah/Bonus dan Sejenisnya** *Bonus in cash & in kind & others*	**Pensiun, Tunjangan Sosial, Asuransi & Sejenisnya** *Pension contribution, social allowance, insurance, etc*	**Tunjangan Kecelakaan** *Accident allowance*	**Jumlah** *Total*
(1)	(2)	(3)	(4)	(5)	(6)	(7)
13997	**160 307 526**	**446 469**	**1 708 001**	**31 193**	**19 299**	**162 512 488**
	68 196 696		*98 849*			*68 295 545*
13999	**115 564 482**	**5 095 095**	**4 480 055**	**356 179**	**363 966**	**125 859 777**
	20 251 756	*1 321 466*	*646 530*	*219 179*		*22 438 931*
139	**2 363 315 880**	**162 622 645**	**84 357 827**	**36 654 765**	**8 603 474**	**2 655 554 591**
	1 911 440 348	*146 766 627*	*69 548 398*	*33 701 825*	*7 501 978*	*2 168 959 176*
13	**8 806 911 502**	**790 349 351**	**357 030 023**	**285 794 627**	**36 099 125**	**10 276 184 628**
	7 661 398 561	*748 678 302*	*316 062 335*	*276 359 446*	*33 684 783*	*9 036 183 427*
14111	**8 789 706 509**	**1 125 927 141**	**338 776 875**	**217 301 044**	**22 681 883**	**10 494 393 452**
	8 090 992 647	*1 089 513 588*	*311 978 867*	*211 902 508*	*21 859 808*	*9 726 247 418*
14112	**36 476 019**	**15 100 671**	**2 102 011**	**2 100 437**	**118 879**	**55 898 017**
	29 049 602	*14 626 064*	*1 800 532*	*2 017 638*		*47 493 836*
14120	**4 970 356**	**50 054**	**40 718**	**70 000**	**36 000**	**5 167 128**
	*	*	*	*	*	*
14131	**299 796 953**	**89 614 890**	**29 102 418**	**19 825 282**	**92 847**	**438 432 390**
	254 943 393	*88 704 527*	*27 859 402*	*19 476 797*	*26 620*	*391 010 739*
14132	**125 392 980**	**19 407 402**	**11 976 700**	**3 837 985**	**977 101**	**161 592 168**
	121 550 740	*19 241 033*	*11 814 169*	*3 835 045*	*977 101*	*157 418 088*
141	**9 256 342 817**	**1 250 100 158**	**381 998 722**	**243 134 748**	**23 906 710**	**11 155 483 155**
	8 497 591 066	*1 212 085 212*	*353 452 970*	*237 231 988*	*22 863 529*	*10 323 224 765*
14200	*	*	*	*	*	*
142	*	*	*	*	*	*
14301	**779 647 345**	**77 117 034**	**22 705 891**	**8 545 105**	**6 948 988**	**894 964 363**
	714 865 040	*74 720 262*	*20 766 868*	*8 388 042*	*6 839 142*	*825 579 354*
14302	**84 107 936**	**5 759 992**	**9 589 370**	**220 414**	**10 726**	**99 688 438**
	31 066 313	*3 542 350*	*6 880 441*	*165 082*		*41 654 186*
14303	**159 235 845**	**533 017**	**1 834 308**	**1 097 597**	**79 446**	**162 780 213**
	146 240 636	*276 009*	*1 361 868*	*943 461*		*148 821 974*
143	**1 022 991 126**	**83 410 043**	**34 129 569**	**9 863 116**	**7 039 160**	**1 157 433 014**
	892 171 989	*78 538 621*	*29 009 177*	*9 496 585*	*6 839 142*	*1 016 055 514*
14	**10 280 241 715**	**1 333 510 201**	**416 128 291**	**252 997 864**	**30 945 870**	**12 313 823 941**
	9 389 763 055	*1 290 623 833*	*382 462 147*	*246 728 573*	*29 702 671*	*11 339 280 279*
15111	**3 036 442**	**259 874**	**133 016**		**353**	**3 429 685**
15112	**113 246 552**	**23 081 214**	**3 910 211**	**2 765 732**	**248 595**	**143 252 304**
	81 122 784	*20 923 900*	*2 543 791*	*2 118 479*	*178 978*	*106 887 932*
15114	**14 546 477**	**3 756 266**	**1 625 198**	**1 084 786**	**180 265**	**21 192 992**
	13 446 412	*3 562 443*	*1 589 698*	*1 084 786*	*180 265*	*19 863 604*

Catatan : angka yang tercetak miring: industri besar, yang tercetak tebal: total IBS, *: tidak dipublikasikan

*Note: number in italic denote large industry, number in bold denote total large and medium industry, *: not publication*

http://www.bps.go.id

Table 4 Expendicture on Workers by Industrial Code and Type of Expendicture, 2014

Nilai - *Value* (000 Rp)

Pengeluaran untuk Pekerja Lainnya *Expendicture for Other Workers*							
Upah/Gaji *Wage/Salary*	**Upah Lembur** *Overtime*	**Hadiah/Bonus dan Sejenisnya** *Bonus in cash & in kind & others*	**Pensiun, Tunjangan Sosial, Asuransi & Sejenisnya** *Pension contribution, social allowance, insurance, etc*	**Tunjangan Kecelakaan** *Accident allowance*	**Jumlah** *Total*	**Jumlah Pengeluaran Seluruh Pekerja** *Total Expendicture*	**Kode Industri** *Industrial Code*
(8)	(9)	(10)	(11)	(12)	(13)	(14)	(1)
7 936 334	**10 743**	**76 367**	**27 795**	**72 278**	**8 123 517**	**170 636 005**	**13997**
5 427 021		*5 265*			*5 432 286*	*73 727 831*	
23 057 996	**609 603**	**1 011 626**	**58 621**	**17 538**	**24 755 384**	**150 615 161**	**13999**
5 882 746	*12 400*	*242 190*	*58 621*		*6 195 957*	*28 634 888*	
517 139 116	**40 474 128**	**47 585 507**	**21 649 604**	**1 443 815**	**628 292 170**	**3 283 846 761**	**139**
433 145 870	*36 403 946*	*43 517 842*	*20 255 771*	*1 227 881*	*534 551 310*	*2 703 510 486*	
1 577 286 793	**232 911 995**	**160 789 499**	**120 686 175**	**5 819 024**	**2 097 493 486**	**12 373 678 114**	**13**
1 389 879 503	*222 177 045*	*148 500 188*	*116 761 768*	*5 182 508*	*1 882 501 012*	*10 918 684 439*	
1 012 470 032	**104 572 161**	**74 610 176**	**28 501 864**	**3 100 862**	**1 223 255 095**	**11 717 648 547**	**14111**
924 387 016	*99 994 920*	*70 236 279*	*27 301 822*	*2 978 895*	*1 124 898 932*	*10 851 146 350*	
2 606 191	**603 874**	**110 925**	**83 175**	**250**	**3 404 415**	**59 302 432**	**14112**
1 861 638	*591 950*	*78 783*	*74 576*		*2 606 947*	*50 100 783*	
2 952 345		**949**	**5 600**		**2 958 894**	**8 126 022**	**14120**
*	*	*	*	*	*	*	
58 632 790	**5 756 613**	**4 454 850**	**5 467 046**	**45 505**	**74 356 804**	**512 789 194**	**14131**
51 782 157	*5 424 192*	*4 297 840*	*5 359 752*	*24 859*	*66 888 800*	*457 899 539*	
46 628 312	**740 241**	**6 035 146**	**806 892**	**30 029**	**54 240 620**	**215 832 788**	**14132**
46 479 127	*736 682*	*6 031 321*	*806 892*	*30 029*	*54 084 051*	*211 502 139*	
1 123 289 670	**111 672 889**	**85 212 046**	**34 864 577**	**3 176 646**	**1 358 215 828**	**12 513 698 983**	**141**
1 027 306 450	*106 747 744*	*80 644 223*	*33 543 042*	*3 033 783*	*1 251 275 242*	*11 574 500 007*	
*	*	*	*	*	*	*	**14200**
*	*	*	*	*	*	*	**142**
96 293 691	**13 039 242**	**5 652 311**	**1 615 421**	**1 556 831**	**118 157 496**	**1 013 121 859**	**14301**
88 705 048	*12 654 853*	*5 227 297*	*1 586 907*	*1 520 634*	*109 694 739*	*935 274 093*	
6 236 050	**1 625 933**	**5 618 431**	**44 024**	**1 412**	**13 525 850**	**113 214 288**	**14302**
1 092 925	*1 175 350*	*4 375 029*	*31 475*		*6 674 779*	*48 328 965*	
20 536 951	**3 550 167**	**1 492 238**	**574 993**	**15 047**	**26 169 396**	**188 949 609**	**14303**
17 425 827	*3 388 777*	*1 335 234*	*528 324*		*22 678 162*	*171 500 136*	
123 066 692	**18 215 342**	**12 762 980**	**2 234 438**	**1 573 290**	**157 852 742**	**1 315 285 756**	**143**
107 223 800	*17 218 980*	*10 937 560*	*2 146 706*	*1 520 634*	*139 047 680*	*1 155 103 194*	
1 246 356 362	**129 888 231**	**97 975 026**	**37 099 015**	**4 749 936**	**1 516 068 570**	**13 829 892 511**	**14**
1 134 530 250	*123 966 724*	*91 581 783*	*35 689 748*	*4 554 417*	*1 390 322 922*	*12 729 603 201*	
511 920	**137 919**	**20 958**			**670 797**	**4 100 482**	**15111**
26 022 867	**5 798 220**	**1 608 560**	**1 219 670**	**137 809**	**34 787 126**	**178 039 430**	**15112**
20 166 952	*5 605 039*	*1 266 757*	*1 029 990*	*119 401*	*28 188 139*	*135 076 071*	
5 755 638	**1 106 554**	**681 683**	**485 065**	**7 144**	**8 036 084**	**29 229 076**	**15114**
5 669 309	*1 106 554*	*679 183*	*485 065*	*7 144*	*7 947 255*	*27 810 859*	

Catatan : angka yang tercetak miring: industri besar, yang tercetak tebal: total IBS, *: tidak dipublikasikan

*Note: number in italic denote large industry, number in bold denote total large and medium industry, *: not publication*

http://www.bps.go.id

Tabel 4 Pengeluaran untuk Pekerja menurut Kode Industri dan Jenis Pengeluaran, 2014

Kode Industri *Industrial Code*	Pengeluaran untuk Pekerja Produksi *Expendicture for Production Workers*					
	Upah/Gaji *Wage/Salary*	**Upah Lembur** *Overtime*	**Hadiah/Bonus dan Sejenisnya** *Bonus in cash & in kind & others*	**Pensiun, Tunjangan Sosial, Asuransi & Sejenisnya** *Pension contribution, social allowance, insurance, etc*	**Tunjangan Kecelakaan** *Accident allowance*	**Jumlah** *Total*
(1)	(2)	(3)	(4)	(5)	(6)	(7)
15121	**298 681 564**	**91 290 974**	**9 738 725**	**3 944 331**	**398 863**	**404 054 457**
	242 747 775	*84 824 903*	*7 256 423*	*3 608 863*	*365 124*	*338 803 088*
15122	**20 170 489**	**6 267 414**	**214 757**			**26 652 660**
	*	*	*	*	*	*
15129	**15 064 156**	**520 180**	**1 462 692**	**37 695**		**17 084 723**
	*	*	*	*	*	*
151	**464 745 680**	**125 175 922**	**17 084 599**	**7 832 544**	**828 076**	**615 666 821**
	366 056 971	*114 439 046*	*12 804 482*	*6 812 128*	*724 367*	*500 836 994*
15201	**2 594 917 995**	**204 889 719**	**99 839 891**	**31 110 597**	**9 401 872**	**2 940 160 074**
	2 391 267 989	*193 486 362*	*91 963 334*	*29 884 019*	*8 865 879*	*2 715 467 583*
15202	**1 409 526 376**	**354 307 783**	**48 281 685**	**68 264 033**	**4 906 765**	**1 885 286 642**
	1 392 277 886	*352 551 605*	*47 679 462*	*68 185 157*	*4 893 310*	*1 865 587 420*
15203	**59 596 489**	**14 932 315**	**1 017 058**	**217 518**	**7 124**	**75 770 504**
	54 321 265	*14 621 825*	*831 532*	*193 121*		*69 967 743*
15209	**94 746 956**	**18 690 136**	**736 906**	**459 291**	**84 935**	**114 718 224**
	81 180 690	*18 172 053*	*410 266*	*324 712*	*19 157*	*100 106 878*
152	**4 158 787 816**	**592 819 953**	**149 875 540**	**100 051 439**	**14 400 696**	**5 015 935 444**
	3 919 047 830	*578 831 845*	*140 884 594*	*98 587 009*	*13 778 346*	*4 751 129 624*
15	**4 623 533 496**	**717 995 875**	**166 960 139**	**107 883 983**	**15 228 772**	**5 631 602 265**
	4 285 104 801	*693 270 891*	*153 689 076*	*105 399 137*	*14 502 713*	*5 251 966 618*
16101	**279 941 915**	**15 552 756**	**9 027 947**	**6 452 888**	**579 015**	**311 554 521**
	181 534 164	*11 629 657*	*4 428 258*	*3 157 456*	*393 265*	*201 142 800*
16102	**32 621 903**	**3 187 049**	**1 644 884**	**731 155**	**496 039**	**38 681 030**
	24 134 831	*2 848 394*	*1 079 555*	*107 562*	*492 309*	*28 662 651*
16103	**7 518 873**	**100 000**	**254 913**	**14 475**		**7 888 261**
16104	**11 329 178**	**292 256**	**466 379**	**160 596**	**20 954**	**12 269 363**
	*	*	*	*	*	*
161	**331 411 869**	**19 132 061**	**11 394 123**	**7 359 114**	**1 096 008**	**370 393 175**
	208 821 466	*14 528 841*	*5 597 581*	*3 276 868*	*889 045*	*233 113 801*
16211	**851 111 188**	**160 589 635**	**59 490 929**	**87 205 453**	**5 070 338**	**1 163 467 543**
	837 903 461	*159 907 342*	*58 998 831*	*87 039 396*	*5 039 719*	*1 148 888 749*
16212	**957 089 826**	**198 258 652**	**26 634 059**	**67 707 828**	**41 093 887**	**1 290 784 252**
	932 386 896	*197 272 392*	*26 028 073*	*67 340 248*	*40 842 310*	*1 263 869 919*
16213	**180 982 707**	**40 342 262**	**12 843 541**	**3 205 329**	**603 415**	**237 977 254**
	160 269 657	*39 182 300*	*11 997 912*	*2 788 176*	*480 548*	*214 718 593*
16214	**129 298 380**	**6 655 395**	**7 984 876**	**5 014 370**	**2 571 836**	**151 524 857**
	121 225 674	*6 140 362*	*7 455 442*	*4 957 499*	*2 568 712*	*142 347 689*

Catatan : angka yang tercetak miring: industri besar, yang tercetak tebal: total IBS, *: tidak dipublikasikan

*Note: number in italic denote large industry, number in bold denote total large and medium industry, *: not publication*

http://www.bps.go.id

Table 4 Expendicture on Workers by Industrial Code and Type of Expendicture, 2014

Nilai - *Value* (000 Rp)

Pengeluaran untuk Pekerja Lainnya *Expendicture for Other Workers*						Jumlah Pengeluaran Seluruh Pekerja *Total Expendicture*	Kode Industri *Industrial Code*
Upah/Gaji *Wage/Salary*	**Upah Lembur** *Overtime*	**Hadiah/Bonus dan Sejenisnya** *Bonus in cash & in kind & others*	**Pensiun, Tunjangan Sosial, Asuransi & Sejenisnya** *Pension contribution, social allowance, insurance, etc*	**Tunjangan Kecelakaan** *Accident allowance*	**Jumlah** *Total*		
(8)	(9)	(10)	(11)	(12)	(13)	(14)	(1)
61 933 356	**4 997 006**	**4 866 786**	**468 991**	**76 004**	**72 342 143**	**476 396 600**	**15121**
51 860 720	*4 573 797*	*4 365 203*	*403 596*	*44 639*	*61 247 955*	*400 051 043*	
1 049 369	**330 719**	**27 977**			**1 408 065**	**28 060 725**	**15122**
*	*	*	*	*	*	*	
911 446	**455 838**	**62 696**	**33 590**		**1 463 570**	**18 548 293**	**15129**
*	*	*	*	*	*	*	
96 184 596	**12 826 256**	**7 268 660**	**2 207 316**	**220 957**	**118 707 785**	**734 374 606**	**151**
78 735 292	*11 774 990*	*6 353 255*	*1 918 651*	*171 184*	*98 953 372*	*599 790 366*	
485 966 516	**24 745 849**	**17 705 298**	**20 833 073**	**5 387 456**	**554 638 192**	**3 494 798 266**	**15201**
450 397 479	*22 850 972*	*16 177 908*	*20 168 177*	*5 227 338*	*514 821 874*	*3 230 289 457*	
152 554 686	**14 792 187**	**11 482 417**	**11 490 259**	**97 531**	**190 417 080**	**2 075 703 722**	**15202**
149 932 791	*14 658 487*	*11 362 516*	*11 445 065*	*97 280*	*187 496 139*	*2 053 083 559*	
15 317 065	**1 334 836**	**276 738**	**223 797**	**182 662**	**17 335 098**	**93 105 602**	**15203**
14 142 023	*1 204 330*	*226 162*	*222 053*	*182 627*	*15 977 195*	*85 944 938*	
21 388 930	**2 472 209**	**176 540**	**104 299**	**1**	**24 141 979**	**138 860 203**	**15209**
19 891 654	*2 425 157*	*100 712*	*79 113*		*22 496 636*	*122 603 514*	
675 227 197	**43 345 081**	**29 640 993**	**32 651 428**	**5 667 650**	**786 532 349**	**5 802 467 793**	**152**
634 363 947	*41 138 946*	*27 867 298*	*31 914 408*	*5 507 245*	*740 791 844*	*5 491 921 468*	
771 411 793	**56 171 337**	**36 909 653**	**34 858 744**	**5 888 607**	**905 240 134**	**6 536 842 399**	**15**
713 099 239	*52 913 936*	*34 220 553*	*33 833 059*	*5 678 429*	*839 745 216*	*6 091 711 834*	
71 324 643	**5 563 973**	**2 216 996**	**1 023 169**	**138 327**	**80 267 108**	**391 821 629**	**16101**
43 504 924	*4 739 772*	*1 267 129*	*626 307*	*116 349*	*50 254 481*	*251 397 281*	
4 688 224	**383 415**	**184 637**	**21 900**	**349 294**	**5 627 470**	**44 308 500**	**16102**
2 510 809	*270 958*	*27 039*	*3 110*	*346 684*	*3 158 600*	*31 821 251*	
554 500		**31 069**			**585 569**	**8 473 830**	**16103**
2 718 705	**406 926**	**235 470**	**24 236**	**2 042**	**3 387 379**	**15 656 742**	**16104**
*	*	*	*	*	*	*	
79 286 072	**6 354 314**	**2 668 172**	**1 069 305**	**489 663**	**89 867 526**	**460 260 701**	**161**
47 162 841	*5 021 354*	*1 382 045*	*629 417*	*463 033*	*54 658 690*	*287 772 491*	
138 224 158	**15 713 353**	**10 783 702**	**16 319 350**	**666 062**	**181 706 625**	**1 345 174 168**	**16211**
136 733 004	*15 631 770*	*10 715 506*	*16 279 075*	*665 067*	*180 024 422*	*1 328 913 171*	
173 038 337	**10 819 186**	**12 381 517**	**27 662 590**	**8 364 336**	**232 265 966**	**1 523 050 218**	**16212**
166 854 210	*10 529 878*	*12 234 547*	*27 577 261*	*8 332 449*	*225 528 345*	*1 489 398 264*	
40 000 272	**5 231 230**	**3 297 690**	**558 674**	**102 629**	**49 190 495**	**287 167 749**	**16213**
34 241 651	*4 096 437*	*2 685 487*	*381 252*	*69 189*	*41 474 016*	*256 192 609*	
11 452 167	**622 414**	**674 543**	**502 571**	**501 480**	**13 753 175**	**165 278 032**	**16214**
8 633 864	*577 526*	*509 194*	*493 494*	*501 369*	*10 715 447*	*153 063 136*	

Catatan : angka yang tercetak miring: industri besar, yang tercetak tebal: total IBS, *: tidak dipublikasikan

*Note: number in italic denote large industry, number in bold denote total large and medium industry, *: not publication*

Tabel 4 Pengeluaran untuk Pekerja menurut Kode Industri dan Jenis Pengeluaran, 2014

Kode Industri *Industrial Code*	Pengeluaran untuk Pekerja Produksi *Expendicture for Production Workers*					
	Upah/Gaji *Wage/Salary*	**Upah Lembur** *Overtime*	**Hadiah/Bonus dan Sejenisnya** *Bonus in cash & in kind & others*	**Pensiun, Tunjangan Sosial, Asuransi & Sejenisnya** *Pension contribution, social allowance, insurance, etc*	**Tunjangan Kecelakaan** *Accident allowance*	**Jumlah** *Total*
(1)	(2)	(3)	(4)	(5)	(6)	(7)
16221	**530 289 711**	**64 045 842**	**21 725 175**	**14 636 451**	**60 874 666**	**691 571 845**
	439 857 927	*57 998 170*	*18 532 516*	*13 823 711*	*59 427 311*	*589 639 635*
16222	**15 518 462**	**1 285 895**	**485 154**	**267 641**	**204 427**	**17 761 579**
	11 092 805	*1 059 982*	*369 300*	*267 641*	*204 427*	*12 994 155*
16230	**73 053 605**	**14 700 160**	**2 528 128**	**180 960**	**25 961**	**90 488 814**
	66 057 676	*14 001 214*	*515 048*	*108 692*	*8 636*	*80 691 266*
16291	**90 275 040**	**967 887**	**837 935**	**320 790**	**17 198**	**92 418 850**
	57 516 436	*609 051*	*294 000*	*224 569*		*58 644 056*
16292	**13 470 332**	**483 025**	**365 953**	**18 783**	**11 240**	**14 349 333**
	*	*	*	*	*	*
16293	**88 724 591**	**4 930 065**	**2 739 137**	**2 333 805**	**50 115**	**98 777 713**
	62 650 172	*3 840 953*	*2 249 981*	*2 256 445*	*36 879*	*71 034 430*
16294	**65 830 940**	**825 356**	**229 841**	**249 270**	**682**	**67 136 089**
	54 718 632	*485 517*				*55 204 149*
16295	**23 247 971**	**1 918 438**	**1 318 723**	**56 700**		**26 541 832**
	16 893 692	*1 766 717*	*1 278 178*			*19 938 587*
16299	**77 734 263**	**8 837 446**	**1 659 001**	**1 098 361**	**828 370**	**90 157 441**
	60 732 919	*8 070 649*	*1 213 629*	*720 448*	*737 804*	*71 475 449*
162	**3 096 627 016**	**503 840 058**	**138 842 452**	**182 295 741**	**111 352 135**	**4 032 957 402**
	2 822 387 147	*490 334 649*	*128 932 910*	*179 526 825*	*109 346 346*	*3 730 527 877*
16	**3 428 038 885**	**522 972 119**	**150 236 575**	**189 654 855**	**112 448 143**	**4 403 350 577**
	3 031 208 613	*504 863 490*	*134 530 491*	*182 803 693*	*110 235 391*	*3 963 641 678*
17011	**552 785 604**	**135 619 243**	**48 471 132**	**30 617 887**	**78 133**	**767 571 999**
	546 790 710	*134 706 456*	*47 725 329*	*30 593 645*	*24 002*	*759 840 142*
17012	**923 380 386**	**332 452 418**	**21 046 961**	**22 010 284**	**379 660**	**1 299 269 709**
	906 298 994	*331 407 624*	*20 897 458*	*21 870 207*	*283 608*	*1 280 757 891*
17013	*	*	*	*	*	*
	*	*	*	*	*	*
17014	**60 578 869**	**9 604 094**	**1 163 880**	**2 992 364**	**187 087**	**74 526 294**
	49 880 070	*9 086 734*	*716 262*	*2 896 792*	*119 872*	*62 699 730*
17019	**138 853 899**	**21 841 742**	**2 570 710**	**4 070 110**	**1 946 452**	**169 282 913**
	120 639 815	*21 093 172*	*1 837 608*	*3 911 485*	*1 943 506*	*149 425 586*
17021	**568 453 761**	**28 337 792**	**5 898 881**	**15 963 829**	**2 667 437**	**621 321 700**
	556 344 126	*27 474 943*	*5 404 668*	*15 556 053*	*2 642 437*	*607 422 227*
17022	**859 667 285**	**126 171 116**	**42 556 441**	**42 704 021**	**5 047 558**	**1 076 146 421**
	729 141 227	*114 883 374*	*36 768 887*	*40 360 395*	*4 800 551*	*925 954 434*

Catatan : angka yang tercetak miring: industri besar, yang tercetak tebal: total IBS, *: tidak dipublikasikan

*Note: number in italic denote large industry, number in bold denote total large and medium industry, *: not publication*

http://www.bps.go.id

Table 4 Expendicture on Workers by Industrial Code and Type of Expendicture, 2014

Nilai - *Value* (000 Rp)

Pengeluaran untuk Pekerja Lainnya *Expendicture for Other Workers*							
Upah/Gaji *Wage/Salary*	**Upah Lembur** *Overtime*	**Hadiah/Bonus dan Sejenisnya** *Bonus in cash & in kind & others*	**Pensiun, Tunjangan Sosial, Asuransi & Sejenisnya** *Pension contribution, social allowance, insurance, etc*	**Tunjangan Kecelakaan** *Accident allowance*	**Jumlah** *Total*	**Jumlah Pengeluaran Seluruh Pekerja** *Total Expendicture*	**Kode Industri** *Industrial Code*
(8)	(9)	(10)	(11)	(12)	(13)	(14)	(1)
121 993 400	**7 641 849**	**6 014 685**	**1 927 666**	**110 079**	**137 687 679**	**829 259 524**	**16221**
98 108 169	*6 840 383*	*5 302 349*	*1 622 455*	*101 188*	*111 974 544*	*701 614 179*	
2 370 273	**381 544**	**94 538**	**158 919**	**80 045**	**3 085 319**	**20 846 898**	**16222**
1 595 832	*310 405*		*156 806*	*61 583*	*2 124 626*	*15 118 781*	
19 579 097	**5 470 197**	**1 768 868**		**15 191**	**26 833 353**	**117 322 167**	**16230**
17 331 067	*5 063 276*	*24 700*			*22 419 043*	*103 110 309*	
7 670 884	**148 637**	**192 807**	**101 305**	**1 269**	**8 114 902**	**100 533 752**	**16291**
2 606 300	*83 096*	*78 500*	*48 000*		*2 815 896*	*61 459 952*	
1 787 538	**51 984**	**115 485**	**17 533**	**15 419**	**1 987 959**	**16 337 292**	**16292**
*	*	*	*	*	*	*	
16 460 929	**1 362 479**	**535 529**	**323 560**	**88 641**	**18 771 138**	**117 548 851**	**16293**
12 022 129	*1 327 644*	*488 842*	*316 425*	*23 404*	*14 178 444*	*85 212 874*	
33 592 299	**165 272**	**21 280**	**735**	**476**	**33 780 062**	**100 916 151**	**16294**
31 285 624	*152 026*				*31 437 650*	*86 641 799*	
7 144 880	**237 306**	**1 386**	**10 000**		**7 393 572**	**33 935 404**	**16295**
6 164 856	*165 948*				*6 330 804*	*26 269 391*	
19 174 402	**2 385 868**	**907 457**	**362 608**	**9 452**	**22 839 787**	**112 997 228**	**16299**
15 455 150	*2 161 464*	*545 230*	*283 647*		*18 445 491*	*89 920 940*	
592 488 636	**50 231 319**	**36 789 487**	**47 945 511**	**9 955 079**	**737 410 032**	**4 770 367 434**	**162**
531 031 856	*46 939 853*	*32 584 355*	*47 158 415*	*9 754 249*	*667 468 728*	*4 397 996 605*	
671 774 708	**56 585 633**	**39 457 659**	**49 014 816**	**10 444 742**	**827 277 558**	**5 230 628 135**	**16**
578 194 697	*51 961 207*	*33 966 400*	*47 787 832*	*10 217 282*	*722 127 418*	*4 685 769 096*	
23 143 524	**1 319 306**	**6 100 570**	**19 330 077**	**40 335**	**49 933 812**	**817 505 811**	**17011**
21 423 629	*1 311 526*	*5 818 255*	*19 162 081*	*7 000*	*47 722 491*	*807 562 633*	
136 416 752	**8 371 943**	**7 173 177**	**4 809 123**	**401 873**	**157 172 868**	**1 456 442 577**	**17012**
126 237 618	*7 903 512*	*7 113 159*	*4 613 905*	*258 697*	*146 126 891*	*1 426 884 782*	
*	*	*	*	*	*	*	**17013**
*	*	*	*	*	*	*	
23 555 694	**2 921 277**	**226 331**	**981 066**	**4 480**	**27 688 848**	**102 215 142**	**17014**
20 030 535	*2 782 061*	*158 931*	*861 122*		*23 832 649*	*86 532 379*	
80 684 946	**11 775 398**	**1 599 336**	**2 580 979**	**805 679**	**97 446 338**	**266 729 251**	**17019**
72 167 536	*11 471 416*	*1 293 191*	*2 328 995*	*795 483*	*88 056 621*	*237 482 207*	
108 836 758	**742 614**	**384 652**	**2 302 750**	**45 282**	**112 312 056**	**733 633 756**	**17021**
102 584 238	*691 957*	*79 263*	*2 266 427*	*42 824*	*105 664 709*	*713 086 936*	
292 324 239	**28 502 752**	**29 496 719**	**28 899 852**	**2 554 682**	**381 778 244**	**1 457 924 665**	**17022**
253 525 612	*26 907 888*	*27 921 286*	*28 390 542*	*2 393 407*	*339 138 735*	*1 265 093 169*	

Catatan : angka yang tercetak miring: industri besar, yang tercetak tebal: total IBS, *: tidak dipublikasikan

*Note: number in italic denote large industry, number in bold denote total large and medium industry, *: not publication*

http://www.bps.go.id

Tabel 4 Pengeluaran untuk Pekerja menurut Kode Industri dan Jenis Pengeluaran, 2014

Kode Industri *Industrial Code*	Pengeluaran untuk Pekerja Produksi *Expendicture for Production Workers*					
	Upah/Gaji *Wage/Salary*	**Upah Lembur** *Overtime*	**Hadiah/Bonus dan Sejenisnya** *Bonus in cash & in kind & others*	**Pensiun, Tunjangan Sosial, Asuransi & Sejenisnya** *Pension contribution, social allowance, insurance, etc*	**Tunjangan Kecelakaan** *Accident allowance*	**Jumlah** *Total*
(1)	(2)	(3)	(4)	(5)	(6)	(7)
17091	**276 554 866**	**31 395 609**	**4 550 557**	**14 803 037**	**136 947**	**327 441 016**
	258 667 074	*29 476 848*	*3 444 273*	*14 700 957*	*124 644*	*306 413 796*
17099	**194 626 722**	**11 021 616**	**5 571 716**	**6 754 848**	**238 331**	**218 213 233**
	146 553 981	*7 457 807*	*3 305 881*	*6 482 455*		*163 800 124*
170	**3 629 863 352**	**705 542 539**	**133 269 529**	**146 776 332**	**10 681 605**	**4 626 133 357**
	3 369 277 957	*684 685 867*	*121 539 617*	*143 231 941*	*9 938 620*	*4 328 674 002*
17	**3 629 863 352**	**705 542 539**	**133 269 529**	**146 776 332**	**10 681 605**	**4 626 133 357**
	3 369 277 957	*684 685 867*	*121 539 617*	*143 231 941*	*9 938 620*	*4 328 674 002*
18111	**840 216 369**	**93 074 831**	**69 062 417**	**38 796 503**	**26 376 587**	**1 067 526 707**
	575 506 973	*74 686 289*	*52 678 056*	*29 256 942*	*23 964 420*	*756 092 680*
18112	**148 388 762**	**22 657 250**	**104 032 582**	**231 075 468**	**7 541 600**	**513 695 662**
	128 598 440	*20 049 236*	*85 376 092*	*204 302 502*	*6 569 234*	*444 895 504*
18120	**53 204 089**	**2 600 233**	**4 156 279**	**1 468 570**	**998 995**	**62 428 166**
	28 803 183	*919 946*	*3 039 929*	*979 599*	*989 400*	*34 732 057*
181	**1 041 809 220**	**118 332 314**	**177 251 278**	**271 340 541**	**34 917 182**	**1 643 650 535**
	732 908 596	*95 655 471*	*141 094 077*	*234 539 043*	*31 523 054*	*1 235 720 241*
18201	**4 196 228**	**127 564**	**150 779**	**37 032**	**1 095**	**4 512 698**
	*	*	*	*	*	*
182	**4 196 228**	**127 564**	**150 779**	**37 032**	**1 095**	**4 512 698**
	*	*	*	*	*	*
18	**1 046 005 448**	**118 459 878**	**177 402 057**	**271 377 573**	**34 918 277**	**1 648 163 233**
	735 114 060	*95 655 471*	*141 094 077*	*234 539 043*	*31 523 054*	*1 237 925 705*
19100	**7 095 102**	**160 406**	**1 229 190**	**156 337**	**243 208**	**8 884 243**
	*	*	*	*	*	*
191	**7 095 102**	**160 406**	**1 229 190**	**156 337**	**243 208**	**8 884 243**
	*	*	*	*	*	*
19211	**13 811 653**	**6 574 336**	**5 408 547**	**1 216 659**	**42 687**	**27 053 882**
	7 896 168	*969 861*	*1 010 813*	*126 078*	*15 912*	*10 018 832*
19212	**18 376 057**	**1 282 788**	**2 022 849**	**582 593**	**165 363**	**22 429 650**
	*	*	*	*	*	*
19213	**54 149 612**	**5 794 298**	**829 502**	**741 882**		**61 515 294**
	41 359 385	*2 537 338*	*246 688*	*473 707*		*44 617 118*
19291	**21 200 520**	**1 546 450**	**1 018 955**	**1 161 759**	**6 086**	**24 933 770**
	5 869 552	*1 009 847*	*505 678*	*255 098*		*7 640 175*
19292	**5 748 080**	**1 649 600**		**27 884**	**11 602**	**7 437 166**
	*	*	*	*	*	*

Catatan : angka yang tercetak miring: industri besar, yang tercetak tebal: total IBS, *: tidak dipublikasikan

*Note: number in italic denote large industry, number in bold denote total large and medium industry, *: not publication*

http://www.bps.go.id

Table 4 Expendicture on Workers by Industrial Code and Type of Expendicture, 2014

Nilai - *Value* (000 Rp)

Pengeluaran untuk Pekerja Lainnya *Expendicture for Other Workers*						Jumlah Pengeluaran Seluruh Pekerja *Total Expendicture*	Kode Industri *Industrial Code*
Upah/Gaji *Wage/Salary*	**Upah Lembur** *Overtime*	**Hadiah/Bonus dan Sejenisnya** *Bonus in cash & in kind & others*	**Pensiun, Tunjangan Sosial, Asuransi & Sejenisnya** *Pension contribution, social allowance, insurance, etc*	**Tunjangan Kecelakaan** *Accident allowance*	**Jumlah** *Total*		
(8)	(9)	(10)	(11)	(12)	(13)	(14)	(1)
35 438 173	**1 559 939**	**1 079 441**	**9 918 803**	**59 858**	**48 056 214**	**375 497 230**	**17091**
30 368 267	*1 402 031*	*863 248*	*9 862 036*	*55 500*	*42 551 082*	*348 964 878*	
42 920 294	**1 133 280**	**1 372 497**	**600 611**	**387 963**	**46 414 645**	**264 627 878**	**17099**
31 754 679	*346 421*	*566 537*	*382 402*		*33 050 039*	*196 850 163*	
756 353 138	**58 142 083**	**47 752 078**	**70 623 956**	**4 300 152**	**937 171 407**	**5 563 304 764**	**170**
671 124 872	*54 632 386*	*44 133 225*	*69 068 205*	*3 552 911*	*842 511 599*	*5 171 185 601*	
756 353 138	**58 142 083**	**47 752 078**	**70 623 956**	**4 300 152**	**937 171 407**	**5 563 304 764**	**17**
671 124 872	*54 632 386*	*44 133 225*	*69 068 205*	*3 552 911*	*842 511 599*	*5 171 185 601*	
382 045 462	**31 030 415**	**43 040 817**	**31 842 764**	**21 943 466**	**509 902 924**	**1 577 429 631**	**18111**
284 331 800	*25 474 112*	*35 324 148*	*27 412 269*	*18 944 650*	*391 486 979*	*1 147 579 659*	
72 266 827	**10 458 781**	**51 938 387**	**98 663 908**	**3 269 640**	**236 597 543**	**750 293 205**	**18112**
63 078 829	*9 420 499*	*42 519 125*	*87 410 782*	*2 881 470*	*205 310 705*	*650 206 209*	
10 481 652	**1 420 174**	**905 123**	**245 289**	**168 684**	**13 220 922**	**75 649 088**	**18120**
6 296 172	*951 256*	*724 958*	*221 349*	*166 883*	*8 360 618*	*43 092 675*	
464 793 941	**42 909 370**	**95 884 327**	**130 751 961**	**25 381 790**	**759 721 389**	**2 403 371 924**	**181**
353 706 801	*35 845 867*	*78 568 231*	*115 044 400*	*21 993 003*	*605 158 302*	*1 840 878 543*	
2 421 641	**14 633**	**113 409**	**7 358**		**2 557 041**	**7 069 739**	**18201**
*	*	*	*	*	*	*	
2 421 641	**14 633**	**113 409**	**7 358**		**2 557 041**	**7 069 739**	**182**
*	*	*	*	*	*	*	
467 215 582	**42 924 003**	**95 997 736**	**130 759 319**	**25 381 790**	**762 278 430**	**2 410 441 663**	**18**
355 096 119	*35 845 867*	*78 568 231*	*115 044 400*	*21 993 003*	*606 547 620*	*1 844 473 325*	
1 770 441	**69 566**	**59 452**			**1 899 459**	**10 783 702**	**19100**
*	*	*	*	*	*	*	
1 770 441	**69 566**	**59 452**			**1 899 459**	**10 783 702**	**191**
*	*	*	*	*	*	*	
7 901 352	**2 067 081**	**1 701 476**	**137 430**	**679**	**11 808 018**	**38 861 900**	**19211**
5 446 425	*889 842*	*1 075 034*	*136 563*		*7 547 864*	*17 566 696*	
4 624 051	**273 015**	**745 788**	**175 579**	**50 138**	**5 868 571**	**28 298 221**	**19212**
*	*	*	*	*	*	*	
13 224 076	**2 701 912**	**380 985**	**1 113 462**		**17 420 435**	**78 935 729**	**19213**
9 289 447	*2 006 929*	*85 569*	*1 077 264*		*12 459 209*	*57 076 327*	
12 802 042	**1 617 376**	**368 020**	**36 700**	**2 203**	**14 826 341**	**39 760 111**	**19291**
6 954 921	*1 223 748*	*224 805*	*28 970*		*8 432 444*	*16 072 619*	
1 259 800	**539 132**		**123 430**		**1 922 362**	**9 359 528**	**19292**
*	*	*	*	*	*	*	

Catatan : angka yang tercetak miring: industri besar, yang tercetak tebal: total IBS, *: tidak dipublikasikan

*Note: number in italic denote large industry, number in bold denote total large and medium industry, *: not publication*

http://www.bps.go.id

Tabel 4 Pengeluaran untuk Pekerja menurut Kode Industri dan Jenis Pengeluaran, 2014

Kode Industri *Industrial Code*	Pengeluaran untuk Pekerja Produksi *Expendicture for Production Workers*					
	Upah/Gaji *Wage/Salary*	**Upah Lembur** *Overtime*	**Hadiah/Bonus dan Sejenisnya** *Bonus in cash & in kind & others*	**Pensiun, Tunjangan Sosial, Asuransi & Sejenisnya** *Pension contribution, social allowance, insurance, etc*	**Tunjangan Kecelakaan** *Accident allowance*	**Jumlah** *Total*
(1)	(2)	(3)	(4)	(5)	(6)	(7)
192	**113 285 922**	**16 847 472**	**9 279 853**	**3 730 777**	**225 738**	**143 369 762**
	66 756 457	*5 503 849*	*3 627 471*	*1 311 442*	*158 004*	*77 357 223*
19	**120 381 024**	**17 007 878**	**10 509 043**	**3 887 114**	**468 946**	**152 254 005**
	72 570 374	*5 503 849*	*3 627 471*	*1 311 442*	*158 004*	*83 171 140*
20111	**127 098 420**	**11 789 288**	**12 513 474**	**1 468 824**	**9 211**	**152 879 217**
	108 034 167	*9 592 607*	*11 544 694*	*410 527*		*129 581 995*
20112	**202 302 034**	**65 977 357**	**54 571 540**	**5 165 685**	**956 627**	**328 973 243**
	148 447 727	*50 842 559*	*50 779 626*	*3 919 823*	*493 195*	*254 482 930*
20113	**65 922 956**	**7 597 532**	**4 397 333**	**4 251 064**	**874 455**	**83 043 340**
	64 034 901	*7 089 526*	*4 397 333*	*4 227 366*	*874 455*	*80 623 581*
20114	**85 794 105**	**28 519 093**	**6 098 567**	**3 004 462**	**8 130**	**123 424 357**
	50 524 083	*26 808 570*	*1 855 396*	*984 359*		*80 172 408*
20115	**45 012 773**	**9 716 404**	**2 967 947**	**5 450 578**	**7 034 648**	**70 182 350**
	22 575 161	*5 061 322*	*1 444 000*	*4 883 547*	*7 000 000*	*40 964 030*
20116	**77 146 592**	**17 252 477**	**2 671 901**	**3 118 883**	**95 112**	**100 284 965**
	48 759 191	*15 212 066*	*1 339 230*	*1 046 055*	*23 311*	*66 379 853*
20117	**97 246 979**	**18 664 323**	**43 868 205**	**18 853 726**	**8 627**	**178 641 860**
	91 121 795	*14 589 401*	*43 390 419*	*18 071 005*		*167 172 620*
20118	**680 894 135**	**319 919 861**	**21 208 372**	**9 638 314**	**2 391 950**	**1 034 052 632**
	608 057 283	*302 147 254*	*10 218 163*	*6 149 346*	*2 093 087*	*928 665 133*
20119	**476 187 122**	**164 013 502**	**15 427 346**	**17 540 357**	**1 111 832**	**674 280 159**
	429 232 635	*154 997 204*	*12 593 818*	*14 009 656*	*581 956*	*611 415 269*
20121	**60 500 229**	**7 454 587**	**1 505 884**	**299 038**	**1 723 332**	**71 483 070**
	22 303 169	*6 040 377*		*100 972*	*1 634 042*	*30 078 560*
20122	**124 384 177**	**20 435 126**	**92 330 768**	**44 360 674**	**365 961**	**281 876 706**
	115 358 642	*12 553 380*	*89 540 905*	*43 861 055*	*355 715*	*261 669 697*
20123	**8 964 412**	**5 758 552**	**7 883 345**	**6 029 171**	**858 788**	**29 494 268**
	6 738 769	*5 550 781*	*7 883 345*	*5 948 441*	*834 117*	*26 955 453*
20124	**14 630 911**	**36 880**	**39 500**	**22 230**		**14 729 521**
	12 536 811					*12 536 811*
20125	*	*	*	*	*	*
	*	*	*	*	*	*
20129	**16 364 269**	**1 362 540**	**1 814 508**	**1 289 410**	**24 299**	**20 855 026**
	7 599 751	*859 347*	*943 210*	*140 255*	*22 700*	*9 565 263*
20131	**171 865 132**	**26 635 644**	**15 139 577**	**3 878 242**	**772 080**	**218 290 675**
	112 607 361	*19 448 763*	*12 705 758*	*3 205 361*	*648 254*	*148 615 497*

Catatan : angka yang tercetak miring: industri besar, yang tercetak tebal: total IBS, *: tidak dipublikasikan

*Note: number in italic denote large industry, number in bold denote total large and medium industry, *: not publication*

http://www.bps.go.id

Table 4 Expendicture on Workers by Industrial Code and Type of Expendicture, 2014

Nilai - *Value* (000 Rp)

Pengeluaran untuk Pekerja Lainnya *Expendicture for Other Workers*						Jumlah Pengeluaran Seluruh Pekerja *Total Expendicture*	Kode Industri *Industrial Code*
Upah/Gaji *Wage/Salary*	**Upah Lembur** *Overtime*	**Hadiah/Bonus dan Sejenisnya** *Bonus in cash & in kind & others*	**Pensiun, Tunjangan Sosial, Asuransi & Sejenisnya** *Pension contribution, social allowance, insurance, etc*	**Tunjangan Kecelakaan** *Accident allowance*	**Jumlah** *Total*		
(8)	(9)	(10)	(11)	(12)	(13)	(14)	(1)
39 811 321	**7 198 516**	**3 196 269**	**1 586 601**	**53 020**	**51 845 727**	**195 215 489**	**192**
25 077 864	*4 307 689*	*2 091 291*	*1 416 409*	*41 872*	*32 935 125*	*110 292 348*	
41 581 762	**7 268 082**	**3 255 721**	**1 586 601**	**53 020**	**53 745 186**	**205 999 191**	**19**
25 811 473	*4 307 689*	*2 091 291*	*1 416 409*	*41 872*	*33 668 734*	*116 839 874*	
134 913 881	**15 784 251**	**9 526 675**	**1 096 777**	**2 902 719**	**164 224 303**	**317 103 520**	**20111**
121 953 959	*14 799 645*	*8 074 753*	*378 092*		*145 206 449*	*274 788 444*	
108 919 559	**10 798 871**	**47 976 417**	**8 378 231**	**257 039**	**176 330 117**	**505 303 360**	**20112**
69 466 215	*8 099 252*	*43 210 991*	*6 500 392*	*203 771*	*127 480 621*	*381 963 551*	
51 709 415	**2 564 788**	**5 954 040**	**2 301 721**	**387 528**	**62 917 492**	**145 960 832**	**20113**
50 150 043	*2 538 589*	*5 954 040*	*2 301 721*	*387 528*	*61 331 921*	*141 955 502*	
44 210 873	**7 028 975**	**4 488 834**	**2 092 954**	**3 552**	**57 825 188**	**181 249 545**	**20114**
27 102 264	*6 710 822*	*2 113 353*	*640 798*		*36 567 237*	*116 739 645*	
24 755 313	**318 568**	**1 458 388**	**641 968**	**21 581**	**27 195 818**	**97 378 168**	**20115**
15 656 525		*300 864*			*15 957 389*	*56 921 419*	
60 767 835	**8 227 514**	**7 443 480**	**2 597 534**	**121 177**	**79 157 540**	**179 442 505**	**20116**
35 731 305	*6 563 969*	*6 639 395*	*2 078 624*	*30 493*	*51 043 786*	*117 423 639*	
28 679 232	**2 197 907**	**5 464 719**	**12 066 462**	**275**	**48 408 595**	**227 050 455**	**20117**
24 455 923	*2 100 515*	*5 135 369*	*11 544 693*		*43 236 500*	*210 409 120*	
458 698 135	**80 713 169**	**14 635 370**	**7 557 591**	**1 626 882**	**563 231 147**	**1 597 283 779**	**20118**
400 034 964	*76 067 676*	*2 865 547*	*5 193 754*	*114 059*	*484 276 000*	*1 412 941 133*	
167 519 332	**10 951 944**	**50 331 620**	**7 602 649**	**122 036**	**236 527 581**	**910 807 740**	**20119**
138 550 152	*9 948 318*	*47 621 709*	*6 224 546*	*52 964*	*202 397 689*	*813 812 958*	
22 379 777	**2 220 259**	**1 206 692**	**826 139**	**12 409**	**26 645 276**	**98 128 346**	**20121**
5 825 108	*1 552 000*		*516 000*		*7 893 108*	*37 971 668*	
95 221 930	**4 532 184**	**15 373 827**	**5 266 291**	**2 823 596**	**123 217 828**	**405 094 534**	**20122**
91 587 066	*4 243 027*	*14 806 269*	*5 237 240*	*2 818 800*	*118 692 402*	*380 362 099*	
22 984 928	**1 627 090**	**3 999 985**	**2 255 739**	**11 771 293**	**42 639 035**	**72 133 303**	**20123**
21 731 082	*1 592 089*	*3 999 985*	*2 232 313*	*11 764 141*	*41 319 610*	*68 275 063*	
16 813 934	**1 600**	**33 975**	**6 000**		**16 855 509**	**31 585 030**	**20124**
16 473 284					*16 473 284*	*29 010 095*	
*	*	*	*	*	*	*	**20125**
*	*	*	*	*	*	*	
3 228 622	**198 057**	**333 675**	**168 218**	**10 975**	**3 939 547**	**24 794 573**	**20129**
1 599 326	*162 752*	*204 401*	*66 704*	*9 900*	*2 043 083*	*11 608 346*	
71 085 264	**6 987 281**	**7 686 479**	**1 635 655**	**361 961**	**87 756 640**	**306 047 315**	**20131**
50 361 314	*5 722 721*	*5 980 515*	*1 174 386*	*330 245*	*63 569 181*	*212 184 678*	

Catatan : angka yang tercetak miring: industri besar, yang tercetak tebal: total IBS, *: tidak dipublikasikan

*Note: number in italic denote large industry, number in bold denote total large and medium industry, *: not publication*

http://www.bps.go.id

Tabel 4 Pengeluaran untuk Pekerja menurut Kode Industri dan Jenis Pengeluaran, 2014

Kode Industri *Industrial Code*	Pengeluaran untuk Pekerja Produksi *Expendicture for Production Workers*					
	Upah/Gaji *Wage/Salary*	**Upah Lembur** *Overtime*	**Hadiah/Bonus dan Sejenisnya** *Bonus in cash & in kind & others*	**Pensiun, Tunjangan Sosial, Asuransi & Sejenisnya** *Pension contribution, social allowance, insurance, etc*	**Tunjangan Kecelakaan** *Accident allowance*	**Jumlah** *Total*
(1)	(2)	(3)	(4)	(5)	(6)	(7)
20132	**52 697 962**	**10 134 793**	**6 757 805**	**6 921 231**	**868 688**	**77 380 479**
	41 321 780	*9 793 460*	*6 159 878*	*6 160 072*	*850 078*	*64 285 268*
201	**2 431 045 402**	**722 059 709**	**351 133 127**	**155 955 012**	**18 692 652**	**3 678 885 902**
	2 013 286 420	*647 378 367*	*316 732 830*	*137 780 963*	*16 999 822*	*3 132 178 402*
20211	**14 487 301**	**5 195 823**	**730 788**	**1 193 163**	**1 788**	**21 608 863**
	11 889 602	*4 182 633*	*569 617*	*864 192*		*17 506 044*
20212	**156 691 255**	**14 585 878**	**11 403 770**	**5 232 327**	**582 203**	**188 495 433**
	145 746 277	*13 153 048*	*10 473 107*	*4 411 394*	*545 220*	*174 329 046*
20214	*	*	*	*	*	*
20221	**647 702 800**	**159 784 854**	**34 356 173**	**31 594 010**	**541 767**	**873 979 604**
	528 203 705	*146 777 429*	*28 377 036*	*29 294 061*	*379 869*	*733 032 100*
20222	**4 564 555**		**298 413**	**164 600**		**5 027 568**
20223	**4 437 404**	**15 000**	**315 100**	**116 278**	**27 525**	**4 911 307**
	*	*	*	*	*	*
20231	**278 786 793**	**16 311 749**	**10 778 105**	**14 232 497**	**3 119 507**	**323 228 651**
	228 783 029	*12 105 947*	*8 056 714*	*12 932 603*	*2 630 407*	*264 508 700*
20232	**436 831 679**	**36 380 893**	**9 949 013**	**7 173 298**	**1 279 592**	**491 614 475**
	391 811 581	*33 431 441*	*6 788 344*	*6 318 551*	*1 019 042*	*439 368 959*
20291	**121 054 924**	**17 095 149**	**7 371 176**	**6 217 689**	**42 736**	**151 781 674**
	87 627 712	*13 879 249*	*4 521 129*	*5 686 662*	*26 837*	*111 741 589*
20292	**17 834 082**	**703 415**	**260 449**	**63 800**	**197 190**	**19 058 936**
	15 843 001	*413 880*	*242 449*	*63 800*	*197 190*	*16 760 320*
20293	**15 758 594**	**1 490 062**	**618 516**	**565 716**	**19 405**	**18 452 293**
	*	*	*	*	*	*
20294	**107 081 441**	**2 075 806**	**7 465 529**	**4 701 736**	**286 322**	**121 610 834**
	90 370 131	*317 566*	*5 888 689*	*2 722 501*	*204 705*	*99 503 592*
20295	**72 507 216**	**11 241 095**	**3 642 072**	**129 513**	**654 657**	**88 174 553**
	71 842 312	*11 241 095*	*3 642 072*	*129 513*	*654 657*	*87 509 649*
20299	**142 015 681**	**25 738 984**	**9 379 201**	**7 232 555**	**230 885**	**184 597 306**
	97 762 728	*20 151 289*	*6 020 659*	*5 180 030*	*150 402*	*129 265 108*
202	**2 020 402 492**	**290 691 693**	**96 579 442**	**78 617 182**	**6 983 577**	**2 493 274 386**
	1 675 337 306	*255 726 343*	*75 057 481*	*67 953 197*	*5 813 732*	*2 079 888 059*
20301	**190 562 282**	**23 732 188**	**47 658 353**	**17 648 410**	**2 836 557**	**282 437 790**
	178 773 333	*21 954 017*	*47 139 096*	*17 406 061*	*2 500 032*	*267 772 539*
20302	**122 133 910**	**21 793 385**	**1 010 351**	**9 943 831**	**805 900**	**155 687 377**
	113 965 429	*20 998 729*	*668 720*	*9 669 052*	*764 614*	*146 066 544*

Catatan : angka yang tercetak miring: industri besar, yang tercetak tebal: total IBS, *: tidak dipublikasikan

*Note: number in italic denote large industry, number in bold denote total large and medium industry, *: not publication*

http://www.bps.go.id

Table 4 Expendicture on Workers by Industrial Code and Type of Expendicture, 2014

Nilai - *Value* (000 Rp)

Pengeluaran untuk Pekerja Lainnya *Expendicture for Other Workers*							
Upah/Gaji *Wage/Salary*	**Upah Lembur** *Overtime*	**Hadiah/Bonus dan Sejenisnya** *Bonus in cash & in kind & others*	**Pensiun, Tunjangan Sosial, Asuransi & Sejenisnya** *Pension contribution, social allowance, insurance, etc*	**Tunjangan Kecelakaan** *Accident allowance*	**Jumlah** *Total*	**Jumlah Pengeluaran Seluruh Pekerja** *Total Expendicture*	**Kode Industri** *Industrial Code*
(8)	(9)	(10)	(11)	(12)	(13)	(14)	(1)
11 086 609	**11 901 611**	**916 407**	**4 519 612**	**41 963**	**28 466 202**	**105 846 681**	**20132**
7 234 340	*11 103 769*	*790 348*	*4 259 451*	*40 676*	*23 428 584*	*87 713 852*	
1 435 106 291	**167 015 311**	**235 009 427**	**80 086 556**	**20 888 775**	**1 938 106 360**	**5 616 992 262**	**201**
1 190 044 522	*152 166 386*	*205 876 383*	*69 421 729*	*16 176 366*	*1 633 685 386*	*4 765 863 788*	
12 370 426	**1 774 575**	**512 328**	**946 742**	**584**	**15 604 655**	**37 213 518**	**20211**
10 918 805	*1 610 466*	*353 315*	*583 750*		*13 466 336*	*30 972 380*	
63 384 399	**4 531 106**	**7 301 903**	**2 477 189**	**664 776**	**78 359 373**	**266 854 806**	**20212**
59 685 392	*3 465 627*	*6 994 458*	*2 375 726*	*645 963*	*73 167 166*	*247 496 212*	
*	*	*	*	*	*	*	**20214**
353 862 104	**29 594 552**	**32 136 132**	**10 194 381**	**476 962**	**426 264 131**	**1 300 243 735**	**20221**
257 038 008	*26 310 320*	*24 849 303*	*8 464 353*	*399 005*	*317 060 989*	*1 050 093 089*	
2 536 496	**62 012**	**202 411**	**73 362**		**2 874 281**	**7 901 849**	**20222**
2 254 684		**113 079**	**63 890**		**2 431 653**	**7 342 960**	**20223**
*	*	*	*	*	*	*	
424 811 977	**20 684 259**	**11 913 422**	**4 019 150**	**610 786**	**462 039 594**	**785 268 245**	**20231**
404 132 738	*8 115 832*	*7 694 265*	*2 882 086*	*325 880*	*423 150 801*	*687 659 501*	
241 171 791	**19 808 942**	**13 232 912**	**6 881 091**	**7 471 293**	**288 566 029**	**780 180 504**	**20232**
198 526 729	*17 401 665*	*10 327 472*	*6 601 346*	*7 361 136*	*240 218 348*	*679 587 307*	
132 520 461	**7 331 454**	**9 888 263**	**16 673 228**	**81 962**	**166 495 368**	**318 277 042**	**20291**
101 756 967	*5 497 442*	*8 964 578*	*15 396 124*	*43 642*	*131 658 753*	*243 400 342*	
394 190	**1 200**	**4 324**	**1 200**	**400**	**401 314**	**19 460 250**	**20292**
305 290	*1 200*	*4 324*	*1 200*	*400*	*312 414*	*17 072 734*	
23 179 876	**735 439**	**773 348**	**355 294**	**64 166**	**25 108 123**	**43 560 416**	**20293**
*	*	*	*	*	*	*	
40 772 334	**744 554**	**3 302 088**	**1 919 504**	**73 324**	**46 811 804**	**168 422 638**	**20294**
33 605 760	*72 145*	*2 783 190*	*1 708 616*	*64 760*	*38 234 471*	*137 738 063*	
14 263 285	**278 613**	**833 951**	**1 305 506**	**115 727**	**16 797 082**	**104 971 635**	**20295**
14 066 737	*278 613*	*833 951*	*1 305 506*	*115 727*	*16 600 534*	*104 110 183*	
43 436 314	**2 201 318**	**2 482 446**	**2 103 084**	**13 875**	**50 237 037**	**234 834 343**	**20299**
28 782 129	*1 693 715*	*1 866 362*	*1 664 250*	*2 370*	*34 008 826*	*163 273 934*	
1 355 277 001	**87 806 152**	**82 701 607**	**47 013 621**	**9 573 855**	**1 582 372 236**	**4 075 646 622**	**202**
1 121 504 963	*64 775 169*	*65 303 505*	*41 243 924*	*9 014 082*	*1 301 841 643*	*3 381 729 702*	
60 685 125	**19 217 680**	**39 506 727**	**50 923 495**	**1 088 176**	**171 421 203**	**453 858 993**	**20301**
45 507 247	*19 094 849*	*36 547 573*	*50 720 836*	*959 263*	*152 829 768*	*420 602 307*	
19 407 167	**3 989 137**	**237 270**	**234 442**	**156 335**	**24 024 351**	**179 711 728**	**20302**
16 420 976	*3 888 834*	*123 690*	*171 907*	*135 890*	*20 741 297*	*166 807 841*	

Catatan : angka yang tercetak miring: industri besar, yang tercetak tebal: total IBS, *: tidak dipublikasikan

*Note: number in italic denote large industry, number in bold denote total large and medium industry, *: not publication*

http://www.bps.go.id

Tabel 4 Pengeluaran untuk Pekerja menurut Kode Industri dan Jenis Pengeluaran, 2014

Kode Industri *Industrial Code*	Pengeluaran untuk Pekerja Produksi *Expendicture for Production Workers*					
	Upah/Gaji *Wage/Salary*	**Upah Lembur** *Overtime*	**Hadiah/Bonus dan Sejenisnya** *Bonus in cash & in kind & others*	**Pensiun, Tunjangan Sosial, Asuransi & Sejenisnya** *Pension contribution, social allowance, insurance, etc*	**Tunjangan Kecelakaan** *Accident allowance*	**Jumlah** *Total*
(1)	(2)	(3)	(4)	(5)	(6)	(7)
203	**312 696 192**	**45 525 573**	**48 668 704**	**27 592 241**	**3 642 457**	**438 125 167**
	292 738 762	*42 952 746*	*47 807 816*	*27 075 113*	*3 264 646*	*413 839 083*
20	**4 764 144 086**	**1 058 276 975**	**496 381 273**	**262 164 435**	**29 318 686**	**6 610 285 455**
	3 981 362 488	*946 057 456*	*439 598 127*	*232 809 273*	*26 078 200*	*5 625 905 544*
21011	**41 785 145**	**18 133 730**	**12 038 091**	**2 418 162**	**156 664**	**74 531 792**
	35 985 502	*17 825 712*	*11 742 837*	*2 258 998*	*155 892*	*67 968 941*
21012	**578 406 869**	**102 543 673**	**70 907 889**	**66 705 740**	**4 600 893**	**823 165 064**
	504 988 281	*92 601 121*	*66 216 394*	*63 549 160*	*4 362 504*	*731 717 460*
21021	**16 199 242**	**316 307**	**144 303**			**16 659 852**
	*	*	*	*	*	*
21022	**166 653 372**	**6 639 155**	**2 044 748**	**1 726 373**	**249 647**	**177 313 295**
	148 889 333	*5 250 428*	*1 778 677*	*1 487 562*	*244 609*	*157 650 609*
210	**803 044 628**	**127 632 865**	**85 135 031**	**70 850 275**	**5 007 204**	**1 091 670 003**
	700 792 300	*115 677 261*	*79 737 908*	*67 295 720*	*4 763 005*	*968 266 194*
21	**803 044 628**	**127 632 865**	**85 135 031**	**70 850 275**	**5 007 204**	**1 091 670 003**
	700 792 300	*115 677 261*	*79 737 908*	*67 295 720*	*4 763 005*	*968 266 194*
22111	**968 780 501**	**446 682 354**	**59 611 937**	**73 808 448**	**8 469 759**	**1 557 352 999**
	957 090 107	*444 282 707*	*59 327 325*	*72 555 924*	*8 270 341*	*1 541 526 404*
22112	**28 505 932**	**1 929 147**	**1 102 077**	**760 124**	**207 290**	**32 504 570**
	8 927 248	*647 323*	*453 939*	*487 556*	*157 419*	*10 673 485*
22121	**243 861 353**	**36 610 551**	**25 863 293**	**13 819 347**	**1 162 864**	**321 317 408**
	231 905 912	*34 701 428*	*25 148 917*	*13 764 223*	*1 161 648*	*306 682 128*
22122	**592 478 314**	**24 089 076**	**2 332 674**	**4 952 125**	**201 861**	**624 054 050**
	575 907 577	*20 306 701*	*875 320*	*3 996 583*	*15 112*	*601 101 293*
22123	**1 265 448 428**	**347 590 024**	**122 574 106**	**129 456 096**	**9 918 215**	**1 874 986 869**
	1 191 585 266	*334 248 828*	*117 311 914*	*118 818 199*	*9 716 574*	*1 771 680 781*
22191	**120 377 133**	**12 223 415**	**3 667 809**	**2 028 092**	**191 136**	**138 487 585**
	108 856 158	*10 709 664*	*3 358 877*	*1 767 212*	*89 034*	*124 780 945*
22192	**200 638 401**	**44 296 720**	**7 905 514**	**9 293 135**	**148 431**	**262 282 201**
	178 656 980	*40 757 201*	*6 579 975*	*8 703 275*	*26 622*	*234 724 053*
22199	**218 022 106**	**46 037 412**	**10 437 642**	**10 183 271**	**396 858**	**285 077 289**
	178 025 241	*42 605 114*	*8 569 667*	*9 552 115*	*285 369*	*239 037 506*
221	**3 638 112 168**	**959 458 699**	**233 495 052**	**244 300 638**	**20 696 414**	**5 096 062 971**
	3 430 954 489	*928 258 966*	*221 625 934*	*229 645 087*	*19 722 119*	*4 830 206 595*
22210	**107 695 925**	**19 312 483**	**1 345 409**	**419 496**	**13 573**	**128 786 886**
	84 503 864	*18 114 090*	*813 535*	*182 274*	*11 058*	*103 624 821*

Catatan : angka yang tercetak miring: industri besar, yang tercetak tebal: total IBS, *: tidak dipublikasikan

*Note: number in italic denote large industry, number in bold denote total large and medium industry, *: not publication*

http://www.bps.go.id

Table 4 Expendicture on Workers by Industrial Code and Type of Expendicture, 2014

Nilai - *Value* (000 Rp)

Pengeluaran untuk Pekerja Lainnya *Expendicture for Other Workers*						Jumlah Pengeluaran Seluruh Pekerja *Total Expendicture*	Kode Industri *Industrial Code*
Upah/Gaji *Wage/Salary*	**Upah Lembur** *Overtime*	**Hadiah/Bonus dan Sejenisnya** *Bonus in cash & in kind & others*	**Pensiun, Tunjangan Sosial, Asuransi & Sejenisnya** *Pension contribution, social allowance, insurance, etc*	**Tunjangan Kecelakaan** *Accident allowance*	**Jumlah** *Total*		
(8)	(9)	(10)	(11)	(12)	(13)	(14)	(1)
80 092 292	**23 206 817**	**39 743 997**	**51 157 937**	**1 244 511**	**195 445 554**	**633 570 721**	**203**
61 928 223	*22 983 683*	*36 671 263*	*50 892 743*	*1 095 153*	*173 571 065*	*587 410 148*	
2 870 475 584	**278 028 280**	**357 455 031**	**178 258 114**	**31 707 141**	**3 715 924 150**	**10 326 209 605**	**20**
2 373 477 708	*239 925 238*	*307 851 151*	*161 558 396*	*26 285 601*	*3 109 098 094*	*8 735 003 638*	
24 820 136	**9 711 077**	**4 204 676**	**766 141**	**107 749**	**39 609 779**	**114 141 571**	**21011**
19 674 432	*8 700 200*	*4 072 203*	*713 242*	*106 298*	*33 266 375*	*101 235 316*	
499 264 054	**138 514 136**	**57 868 446**	**83 576 249**	**2 598 924**	**781 821 809**	**1 604 986 873**	**21012**
450 401 835	*132 612 161*	*54 083 918*	*80 356 649*	*2 395 829*	*719 850 392*	*1 451 567 852*	
5 522 542	**357 407**	**21 914**			**5 901 863**	**22 561 715**	**21021**
*	*	*	*	*	*	*	
94 085 972	**15 569 959**	**6 606 964**	**2 167 271**	**32 894**	**118 463 060**	**295 776 355**	**21022**
83 542 590	*14 064 260*	*6 299 274*	*2 015 561*	*25 036*	*105 946 721*	*263 597 330*	
623 692 704	**164 152 579**	**68 702 000**	**86 509 661**	**2 739 567**	**945 796 511**	**2 037 466 514**	**210**
558 407 444	*155 376 621*	*64 455 395*	*83 085 452*	*2 527 163*	*863 852 075*	*1 832 118 269*	
623 692 704	**164 152 579**	**68 702 000**	**86 509 661**	**2 739 567**	**945 796 511**	**2 037 466 514**	**21**
558 407 444	*155 376 621*	*64 455 395*	*83 085 452*	*2 527 163*	*863 852 075*	*1 832 118 269*	
128 959 329	**37 252 931**	**21 480 362**	**32 656 056**	**49 522**	**220 398 200**	**1 777 751 199**	**22111**
126 590 141	*37 046 574*	*21 413 090*	*32 463 116*	*742*	*217 513 663*	*1 759 040 067*	
10 187 072	**2 515 265**	**1 205 757**	**451 295**	**81 600**	**14 440 989**	**46 945 559**	**22112**
4 095 323	*2 242 551*	*826 877*	*314 687*	*79 686*	*7 559 124*	*18 232 609*	
92 423 976	**8 968 843**	**9 552 474**	**4 430 377**	**333 821**	**115 709 491**	**437 026 899**	**22121**
89 790 398	*8 938 765*	*9 374 818*	*4 302 759*	*333 790*	*112 740 530*	*419 422 658*	
35 621 648	**8 660 879**	**4 474 728**	**5 839 001**	**26 515**	**54 622 771**	**678 676 821**	**22122**
29 834 333	*6 188 676*	*2 948 723*	*4 931 723*	*10 543*	*43 913 998*	*645 015 291*	
359 421 337	**121 773 846**	**65 796 325**	**66 954 625**	**1 928 855**	**615 874 988**	**2 490 861 857**	**22123**
335 933 781	*118 129 057*	*64 032 301*	*65 310 159*	*1 895 457*	*585 300 755*	*2 356 981 536*	
43 417 164	**9 959 269**	**1 165 081**	**833 011**	**23 514**	**55 398 039**	**193 885 624**	**22191**
41 074 695	*9 661 487*	*1 043 192*	*808 999*	*17 571*	*52 605 944*	*177 386 889*	
142 798 411	**6 869 878**	**2 229 501**	**1 970 993**	**19 515**	**153 888 298**	**416 170 499**	**22192**
135 405 007	*4 025 065*	*1 753 909*	*1 645 446*	*2 426*	*142 831 853*	*377 555 906*	
45 852 320	**5 321 560**	**3 600 128**	**4 473 421**	**30 717**	**59 278 146**	**344 355 435**	**22199**
31 895 700	*4 390 419*	*1 766 423*	*3 836 874*	*3 085*	*41 892 501*	*280 930 007*	
858 681 257	**201 322 471**	**109 504 356**	**117 608 779**	**2 494 059**	**1 289 610 922**	**6 385 673 893**	**221**
794 619 378	*190 622 594*	*103 159 333*	*113 613 763*	*2 343 300*	*1 204 358 368*	*6 034 564 963*	
35 334 996	**23 488 743**	**391 398**	**27 010**	**1 887**	**59 244 034**	**188 030 920**	**22210**
29 277 959	*22 720 656*	*261 550*	*3 988*		*52 264 153*	*155 888 974*	

Catatan : angka yang tercetak miring: industri besar, yang tercetak tebal: total IBS, *: tidak dipublikasikan

*Note: number in italic denote large industry, number in bold denote total large and medium industry, *: not publication*

http://www.bps.go.id

Tabel 4 Pengeluaran untuk Pekerja menurut Kode Industri dan Jenis Pengeluaran, 2014

Kode Industri *Industrial Code*	Pengeluaran untuk Pekerja Produksi *Expendicture for Production Workers*					
	Upah/Gaji *Wage/Salary*	**Upah Lembur** *Overtime*	**Hadiah/Bonus dan Sejenisnya** *Bonus in cash & in kind & others*	**Pensiun, Tunjangan Sosial, Asuransi & Sejenisnya** *Pension contribution, social allowance, insurance, etc*	**Tunjangan Kecelakaan** *Accident allowance*	**Jumlah** *Total*
(1)	(2)	(3)	(4)	(5)	(6)	(7)
22220	**1 986 141 403**	**258 443 087**	**104 638 319**	**50 337 331**	**9 081 399**	**2 408 641 539**
	1 674 025 261	*236 450 392*	*87 563 311*	*45 552 394*	*7 961 794*	*2 051 553 152*
22230	**332 996 137**	**24 076 198**	**10 364 540**	**6 408 439**	**84 319**	**373 929 633**
	242 728 419	*20 181 529*	*8 729 092*	*5 719 859*	*41 164*	*277 400 063*
22291	**224 915 175**	**39 991 247**	**6 590 509**	**4 420 766**	**1 370 971**	**277 288 668**
	172 635 829	*37 603 680*	*4 684 299*	*3 883 901*	*1 255 374*	*220 063 083*
22292	**482 651 940**	**27 487 723**	**326 223 897**	**7 639 844**	**763 965**	**844 767 369**
	359 367 136	*22 525 229*	*319 773 636*	*6 170 492*	*608 750*	*708 445 243*
22293	**645 847 042**	**122 754 838**	**41 068 057**	**36 608 007**	**3 061 520**	**849 339 464**
	528 904 973	*104 638 276*	*34 896 369*	*32 537 369*	*2 038 511*	*703 015 498*
22299	**563 333 129**	**59 157 603**	**24 738 647**	**12 370 984**	**6 546 450**	**666 146 813**
	381 385 562	*45 401 797*	*17 417 660*	*9 400 140*	*6 197 115*	*459 802 274*
222	**4 343 580 751**	**551 223 179**	**514 969 378**	**118 204 867**	**20 922 197**	**5 548 900 372**
	3 443 551 044	*484 914 993*	*473 877 902*	*103 446 429*	*18 113 766*	*4 523 904 134*
22	**7 981 692 919**	**1 510 681 878**	**748 464 430**	**362 505 505**	**41 618 611**	**10 644 963 343**
	6 874 505 533	*1 413 173 959*	*695 503 836*	*333 091 516*	*37 835 885*	*9 354 110 729*
23111	**60 351 577**	**3 321 221**	**7 258 912**	**10 853 909**	**1**	**81 785 620**
	55 339 014	*3 112 285*	*6 924 599*	*10 776 377*		*76 152 275*
23112	**53 685 996**	**564 655**	**458 437**	**895 559**	**60 352**	**55 664 999**
	52 885 029	*405 600*	*400 000*	*487 000*	*50 000*	*54 227 629*
23119	**8 242 475**	**886 233**	**394 456**	**34 560**	**10 000**	**9 567 724**
	*	*	*	*	*	*
23121	**195 850 523**	**23 840 963**	**19 141 092**	**12 721 057**	**8 956 255**	**260 509 890**
	173 121 476	*22 574 569*	*18 038 453*	*11 838 648*	*8 588 723*	*234 161 869*
23122	**30 189 262**	**11 487 950**	**5 799 529**	**915 648**	**421 467**	**48 813 856**
	*	*	*	*	*	*
23123	**16 051 828**	**4 110 740**	**3 136**			**20 165 704**
	15 750 376	*3 997 695*	*3 136*			*19 751 207*
23129	**61 683 067**	**7 895 732**	**3 013 353**	**94 713**		**72 686 865**
	52 503 831	*7 078 397*	*2 598 763*			*62 180 991*
231	**426 054 728**	**52 107 494**	**36 068 915**	**25 515 446**	**9 448 075**	**549 194 658**
	376 908 648	*46 015 179*	*33 050 266*	*24 017 673*	*8 992 897*	*488 984 663*
23911	**30 389 651**	**4 115 302**	**860 933**	**3 463 709**	**174 983**	**39 004 578**
	18 569 150	*2 260 234*	*408 187*	*2 331 798*	*162 074*	*23 731 443*
23919	*	*	*	*	*	*
	*	*	*	*	*	*

Catatan : angka yang tercetak miring: industri besar, yang tercetak tebal: total IBS, *: tidak dipublikasikan

*Note: number in italic denote large industry, number in bold denote total large and medium industry, *: not publication*

http://www.bps.go.id

Table 4 Expendicture on Workers by Industrial Code and Type of Expendicture, 2014

Nilai - *Value* (000 Rp)

Pengeluaran untuk Pekerja Lainnya *Expendicture for Other Workers*						Jumlah Pengeluaran Seluruh Pekerja *Total Expendicture*	Kode Industri *Industrial Code*
Upah/Gaji *Wage/Salary*	**Upah Lembur** *Overtime*	**Hadiah/Bonus dan Sejenisnya** *Bonus in cash & in kind & others*	**Pensiun, Tunjangan Sosial, Asuransi & Sejenisnya** *Pension contribution, social allowance, insurance, etc*	**Tunjangan Kecelakaan** *Accident allowance*	**Jumlah** *Total*		
(8)	(9)	(10)	(11)	(12)	(13)	(14)	(1)
479 640 610	**34 814 232**	**28 342 162**	**22 237 318**	**1 363 792**	**566 398 114**	**2 975 039 653**	**22220**
398 712 796	*30 755 336*	*23 905 675*	*20 494 938*	*937 535*	*474 806 280*	*2 526 359 432*	
96 032 547	**3 746 490**	**6 207 350**	**3 852 640**	**62 911**	**109 901 938**	**483 831 571**	**22230**
61 513 227	*2 007 031*	*5 364 093*	*3 449 520*	*42 766*	*72 376 637*	*349 776 700*	
75 638 403	**8 415 407**	**3 415 585**	**3 373 478**	**556 523**	**91 399 396**	**368 688 064**	**22291**
55 898 863	*8 028 521*	*2 796 178*	*3 074 816*	*534 483*	*70 332 861*	*290 395 944*	
147 680 733	**13 748 484**	**11 805 408**	**5 505 408**	**535 101**	**179 275 134**	**1 024 042 503**	**22292**
123 110 844	*11 711 809*	*10 349 484*	*4 923 925*	*455 668*	*150 551 730*	*858 996 973*	
202 008 688	**18 008 333**	**23 645 104**	**18 856 059**	**999 445**	**263 517 629**	**1 112 857 093**	**22293**
174 018 879	*15 271 448*	*22 101 256*	*17 230 121*	*963 900*	*229 585 604*	*932 601 102*	
145 917 830	**8 893 845**	**7 344 664**	**5 366 570**	**440 072**	**167 962 981**	**834 109 794**	**22299**
96 731 702	*6 446 731*	*4 770 046*	*4 574 760*	*383 078*	*112 906 317*	*572 708 591*	
1 182 253 807	**111 115 534**	**81 151 671**	**59 218 483**	**3 959 731**	**1 437 699 226**	**6 986 599 598**	**222**
939 264 270	*96 941 532*	*69 548 282*	*53 752 068*	*3 317 430*	*1 162 823 582*	*5 686 727 716*	
2 040 935 064	**312 438 005**	**190 656 027**	**176 827 262**	**6 453 790**	**2 727 310 148**	**13 372 273 491**	**22**
1 733 883 648	*287 564 126*	*172 707 615*	*167 365 831*	*5 660 730*	*2 367 181 950*	*11 721 292 679*	
16 176 079	**1 953 908**	**3 681 951**	**4 602 389**		**26 414 327**	**108 199 947**	**23111**
12 454 533	*1 832 649*	*3 535 128*	*4 565 990*		*22 388 300*	*98 540 575*	
3 402 447	**110 059**	**123 115**	**729 235**	**23 860**	**4 388 716**	**60 053 715**	**23112**
2 280 827	*8 640*			*5 500*	*2 294 967*	*56 522 596*	
2 956 996	**299 552**	**181 327**	**48 000**	**10 000**	**3 495 875**	**13 063 599**	**23119**
*	*	*	*	*	*	*	
27 738 593	**925 406**	**3 907 324**	**2 209 257**	**390 699**	**35 171 279**	**295 681 169**	**23121**
24 339 617	*863 830*	*3 692 385*	*1 962 306*	*358 130*	*31 216 268*	*265 378 137*	
18 338 740	**2 295 970**	**2 503 682**	**1 782 487**	**94 534**	**25 015 413**	**73 829 269**	**23122**
*	*	*	*	*	*	*	
2 919 958	**69 511**	**843**			**2 990 312**	**23 156 016**	**23123**
2 884 936	*69 511*	*843*			*2 955 290*	*22 706 497*	
15 512 077	**495 338**	**1 117 254**	**11 303**		**17 135 972**	**89 822 837**	**23129**
12 039 976	*440 129*	*857 905*			*13 338 010*	*75 519 001*	
87 044 890	**6 149 744**	**11 515 496**	**9 382 671**	**519 093**	**114 611 894**	**663 806 552**	**231**
70 370 196	*5 469 342*	*10 364 413*	*8 112 026*	*443 070*	*94 759 047*	*583 743 710*	
10 341 508	**419 870**	**307 542**	**768 976**		**11 837 896**	**50 842 474**	**23911**
4 732 621	*66 211*	*162 440*	*469 726*		*5 430 998*	*29 162 441*	
*	*	*	*	*	*	*	**23919**
*	*	*	*	*	*	*	

Catatan : angka yang tercetak miring: industri besar, yang tercetak tebal: total IBS, *: tidak dipublikasikan

*Note: number in italic denote large industry, number in bold denote total large and medium industry, *: not publication*

http://www.bps.go.id

Tabel 4 Pengeluaran untuk Pekerja menurut Kode Industri dan Jenis Pengeluaran, 2014

Kode Industri *Industrial Code*	Pengeluaran untuk Pekerja Produksi *Expendicture for Production Workers*					
	Upah/Gaji *Wage/Salary*	**Upah Lembur** *Overtime*	**Hadiah/Bonus dan Sejenisnya** *Bonus in cash & in kind & others*	**Pensiun, Tunjangan Sosial, Asuransi & Sejenisnya** *Pension contribution, social allowance, insurance, etc*	**Tunjangan Kecelakaan** *Accident allowance*	**Jumlah** *Total*
(1)	(2)	(3)	(4)	(5)	(6)	(7)
23921	**77 354 995**	**10 670 264**	**2 408 959**	**468 887**	**219 426**	**91 122 531**
	28 090 260	*10 148 920*	*1 103 677*	*459 761*	*77 286*	*39 879 904*
23922	**452 552 264**	**7 408 746**	**6 908 818**	**165 131**	**33 023**	**467 067 982**
	219 544 955	*5 237 112*	*2 156 316*	*42 092*	*10 041*	*226 990 516*
23923	**121 328 804**	**24 667 104**	**4 537 338**	**5 006 278**	**585 127**	**156 124 651**
	116 834 432	*24 350 614*	*4 360 707*	*5 006 278*	*572 861*	*151 124 892*
23929	**542 486 974**	**61 495 639**	**5 307 110**	**22 314 879**	**2 649 500**	**634 254 102**
	489 628 751	*59 107 762*	*3 860 292*	*19 660 352*	*1 965 737*	*574 222 894*
23931	**569 492 562**	**136 850 603**	**12 343 834**	**11 573 041**	**226 172**	**730 486 212**
	550 262 137	*132 779 905*	*11 500 868*	*11 214 365*	*226 172*	*705 983 447*
23932	**58 180 212**	**3 513 360**	**3 090 571**	**1 983 134**	**69 271**	**66 836 548**
	45 884 717	*3 053 496*	*2 536 499*	*1 703 887*	*500*	*53 179 099*
23939	**43 486 642**	**6 941 718**	**1 810 080**	**2 617 136**	**1 095 456**	**55 951 032**
	40 988 136	*6 870 110*	*1 729 812*	*2 598 296*	*1 095 456*	*53 281 810*
23941	**294 093 336**	**597 977 159**	**506 262 172**	**302 818 730**	**8 995 988**	**1 710 147 385**
	287 251 139	*594 538 244*	*504 759 357*	*302 607 300*	*8 995 988*	*1 698 152 028*
23942	**70 985 255**	**2 429 078**	**1 312 339**	**399 853**	**222 842**	**75 349 367**
	39 935 986	*843 538*	*329 447*	*135 518*	*13 859*	*41 258 348*
23943	**77 448 306**	**946 362**	**2 216 719**	**1 217 002**		**81 828 389**
	69 616 243	*715 286*	*2 079 744*	*1 145 716*		*73 556 989*
23951	**29 278 379**	**1 646 651**	**2 030 572**	**1 147 597**	**10 995**	**34 114 194**
	*	*	*	*	*	*
23952	**20 699 257**	**4 638 769**	**2 118 541**	**27 642**	**4 982**	**27 489 191**
	16 230 771	*4 252 712*	*1 856 031*		*4 981*	*22 344 495*
23953	**376 368 308**	**37 189 737**	**14 203 510**	**6 517 513**	**1 942 868**	**436 221 936**
	282 322 195	*28 731 949*	*10 221 510*	*4 297 314*	*1 345 296*	*326 918 264*
23954	**1 977 365**	**202 620**	**30 639**	**11 589**	**11 131**	**2 233 344**
23955	**67 101 539**	**9 226 511**	**2 315 079**	**2 278 238**	**86 027**	**81 007 394**
	66 279 037	*9 226 511*	*2 267 631*	*2 278 238*	*86 027*	*80 137 444*
23957	**152 153 582**	**19 459 754**	**8 051 712**	**4 548 354**	**2 935 810**	**187 149 212**
	108 066 119	*10 304 428*	*4 084 969*	*3 584 162*	*1 203 868*	*127 243 546*
23959	**29 992 507**	**6 444 886**	**1 514 810**	**405 441**	**136 419**	**38 494 063**
	27 105 581	*6 419 707*	*1 482 995*	*374 033*	*136 419*	*35 518 735*
23961	**28 527 576**	**925 340**	**281 967**	**1 345 153**	**266 400**	**31 346 436**
	24 390 681	*542 400*	*135 100*	*1 150 492*		*26 218 673*
23962	**91 584 006**	**6 615 348**	**4 068 614**	**2 858 585**	**851 728**	**105 978 281**
	71 683 639	*5 480 158*	*2 219 705*	*2 685 585*	*780 145*	*82 849 232*

Catatan : angka yang tercetak miring: industri besar, yang tercetak tebal: total IBS, *: tidak dipublikasikan

*Note: number in italic denote large industry, number in bold denote total large and medium industry, *: not publication*

http://www.bps.go.id

Table 4 Expendicture on Workers by Industrial Code and Type of Expendicture, 2014

Nilai - *Value* (000 Rp)

Pengeluaran untuk Pekerja Lainnya *Expendicture for Other Workers*						Jumlah Pengeluaran Seluruh Pekerja *Total Expendicture*	Kode Industri *Industrial Code*
Upah/Gaji *Wage/Salary*	**Upah Lembur** *Overtime*	**Hadiah/Bonus dan Sejenisnya** *Bonus in cash & in kind & others*	**Pensiun, Tunjangan Sosial, Asuransi & Sejenisnya** *Pension contribution, social allowance, insurance, etc*	**Tunjangan Kecelakaan** *Accident allowance*	**Jumlah** *Total*		
(8)	(9)	(10)	(11)	(12)	(13)	(14)	(1)
10 859 165	**1 311 918**	**269 531**	**91 825**	**84 272**	**12 616 711**	**103 739 242**	**23921**
5 387 368	*1 205 588*	*159 484*	*90 403*	*11 854*	*6 854 697*	*46 734 601*	
41 727 681	**3 479 016**	**412 228**	**37 172**	**882 271**	**46 538 368**	**513 606 350**	**23922**
27 832 689	*3 137 656*	*127 784*	*12 025*	*226 866*	*31 337 020*	*258 327 536*	
66 025 689	**8 663 807**	**4 365 944**	**676 193**	**1 002 600**	**80 734 233**	**236 858 884**	**23923**
64 621 302	*8 606 123*	*4 316 889*	*676 193*	*1 002 600*	*79 223 107*	*230 347 999*	
194 909 987	**37 112 178**	**3 786 397**	**3 059 310**	**584 565**	**239 452 437**	**873 706 539**	**23929**
177 498 188	*36 439 050*	*2 526 999*	*1 712 307*	*358 036*	*218 534 580*	*792 757 474*	
154 958 076	**42 993 251**	**1 115 584**	**2 504 692**	**40 731**	**201 612 334**	**932 098 546**	**23931**
151 436 827	*42 768 828*	*1 002 788*	*2 451 858*	*40 731*	*197 701 032*	*903 684 479*	
42 696 832	**617 049**	**732 796**	**399 661**	**16 281**	**44 462 619**	**111 299 167**	**23932**
37 735 723	*529 697*	*566 238*	*389 016*	*100*	*39 220 774*	*92 399 873*	
13 056 786	**1 565 003**	**634 782**	**799 688**	**275 475**	**16 331 734**	**72 282 766**	**23939**
11 581 855	*1 565 003*	*612 382*	*799 688*	*275 475*	*14 834 403*	*68 116 213*	
260 674 390	**65 845 573**	**316 146 956**	**134 205 415**	**13 717 771**	**790 590 105**	**2 500 737 490**	**23941**
252 975 735	*63 641 923*	*315 145 663*	*134 118 356*	*13 717 771*	*779 599 448*	*2 477 751 476*	
8 721 103	**1 161 084**	**181 098**	**93 447**	**23 517**	**10 180 249**	**85 529 616**	**23942**
4 728 527	*360 512*	*75 879*	*27 169*	*13 859*	*5 205 946*	*46 464 294*	
10 021 143	**133 636**	**559 666**	**288 342**		**11 002 787**	**92 831 176**	**23943**
7 233 195	*65 036*	*525 649*	*271 452*		*8 095 332*	*81 652 321*	
13 356 966	**1 262 000**	**1 136 635**	**715 775**	**15 984**	**16 487 360**	**50 601 554**	**23951**
*	*	*	*	*	*	*	
3 946 313	**301 704**	**819 710**	**64 975**	**4 369**	**5 137 071**	**32 626 262**	**23952**
1 707 796	*281 088*	*631 661*	*1 773*	*4 369*	*2 626 687*	*24 971 182*	
106 090 734	**10 316 304**	**6 329 666**	**6 139 361**	**393 468**	**129 269 533**	**565 491 469**	**23953**
77 783 797	*8 448 099*	*4 903 688*	*4 603 411*	*173 821*	*95 912 816*	*422 831 080*	
1 025 583	**36 816**	**30 878**	**64 409**	**214 384**	**1 372 070**	**3 605 414**	**23954**
24 338 206	**2 135 772**	**805 267**	**95 558**	**11 648**	**27 386 451**	**108 393 845**	**23955**
23 917 895	*2 135 772*	*786 359*	*95 558*	*11 648*	*26 947 232*	*107 084 676*	
79 876 889	**2 966 917**	**3 106 202**	**2 438 543**	**219 548**	**88 608 099**	**275 757 311**	**23957**
62 851 374	*2 423 744*	*2 664 272*	*2 187 661*	*204 859*	*70 331 910*	*197 575 456*	
10 653 796	**1 146 282**	**604 273**	**94 438**	**26 391**	**12 525 180**	**51 019 243**	**23959**
9 569 016	*1 142 285*	*588 923*	*82 336*	*26 391*	*11 408 951*	*46 927 686*	
2 802 650	**1 640**	**97 198**	**48 075**		**2 949 563**	**34 295 999**	**23961**
1 303 280		*3 230*			*1 306 510*	*27 525 183*	
15 496 435	**2 454 952**	**1 429 582**	**63 829**	**96 832**	**19 541 630**	**125 519 911**	**23962**
11 232 169	*2 389 197*	*498 916*	*21 573*	*96 832*	*14 238 687*	*97 087 919*	

Catatan : angka yang tercetak miring: industri besar, yang tercetak tebal: total IBS, *: tidak dipublikasikan

*Note: number in italic denote large industry, number in bold denote total large and medium industry, *: not publication*

http://www.bps.go.id

Tabel 4 Pengeluaran untuk Pekerja menurut Kode Industri dan Jenis Pengeluaran, 2014

Kode Industri *Industrial Code*	Pengeluaran untuk Pekerja Produksi *Expendicture for Production Workers*					
	Upah/Gaji *Wage/Salary*	**Upah Lembur** *Overtime*	**Hadiah/Bonus dan Sejenisnya** *Bonus in cash & in kind & others*	**Pensiun, Tunjangan Sosial, Asuransi & Sejenisnya** *Pension contribution, social allowance, insurance, etc*	**Tunjangan Kecelakaan** *Accident allowance*	**Jumlah** *Total*
(1)	(2)	(3)	(4)	(5)	(6)	(7)
23963	**65 594 829**	**9 390 560**	**1 818 801**	**365 581**	**162 840**	**77 332 611**
	26 598 077	*5 604 679*	*511 046*		*113 110*	*32 826 912*
23969	**44 249 265**	**2 113 311**	**979 237**	**323 542**	**61 362**	**47 726 717**
	20 082 271	*289 239*	*243 501*	*128 153*	*54 453*	*20 797 617*
23990	**66 542 411**	**7 312 481**	**2 737 639**	**2 090 209**	**312 419**	**78 995 159**
	22 914 847	*2 812 715*	*568 288*	*542 851*	*3 330*	*26 842 031*
239	**3 317 100 539**	**962 739 918**	**587 482 042**	**374 297 599**	**21 082 872**	**5 262 702 970**
	2 585 657 061	*914 565 658*	*558 987 642*	*362 746 768*	*16 886 506*	*4 438 843 635*
23	**3 743 155 267**	**1 014 847 412**	**623 550 957**	**399 813 045**	**30 530 947**	**5 811 897 628**
	2 962 565 709	*960 580 837*	*592 037 908*	*386 764 441*	*25 879 403*	*4 927 828 298*
24101	**886 718 396**	**87 779 472**	**95 380 011**	**87 368 339**	**3 679 046**	**1 160 925 264**
	821 145 533	*77 269 190*	*87 963 989*	*82 907 815*	*3 298 079*	*1 072 584 606*
24102	**337 811 930**	**87 386 934**	**11 564 641**	**32 318 445**	**2 487 537**	**471 569 487**
	304 298 583	*81 205 271*	*9 188 156*	*28 275 926*	*2 420 028*	*425 387 964*
24103	**340 452 126**	**81 449 901**	**40 642 313**	**35 788 733**	**1 686 953**	**500 020 026**
	318 357 790	*75 171 003*	*39 392 063*	*33 478 548*	*1 443 936*	*467 843 340*
241	**1 564 982 452**	**256 616 307**	**147 586 965**	**155 475 517**	**7 853 536**	**2 132 514 777**
	1 443 801 906	*233 645 464*	*136 544 208*	*144 662 289*	*7 162 043*	*1 965 815 910*
24201	**88 523 533**	**31 130 607**	**13 897 774**	**8 978 634**	**82 945**	**142 613 493**
	77 131 058	*28 085 790*	*13 708 817*	*8 813 294*	*82 945*	*127 821 904*
24202	**177 728 623**	**51 348 957**	**81 002 551**	**21 071 020**	**390 153**	**331 541 304**
	128 091 460	*44 605 877*	*74 518 547*	*17 806 380*	*207 594*	*265 229 858*
24203	**98 585 619**	**11 059 425**	**4 233 596**	**675 299**	**236 111**	**114 790 050**
	68 920 268	*7 116 629*	*2 865 725*	*33 745*	*7 697*	*78 944 064*
24204	**62 254 673**	**1 181 169**	**1 483 171**	**228 369**	**177 736**	**65 325 118**
	60 219 660	*743 816*	*1 448 871*	*228 369*	*177 736*	*62 818 452*
24205	**13 951 479**	**1 486 927**	**694 568**	**456 006**	**29 479**	**16 618 459**
	*	*	*	*	*	*
242	**441 043 927**	**96 207 085**	**101 311 660**	**31 409 328**	**916 424**	**670 888 424**
	341 634 338	*81 564 328*	*92 822 760*	*27 077 928*	*486 136*	*543 585 490*
24310	**90 555 784**	**8 700 225**	**7 028 319**	**5 894 592**	**756 725**	**112 935 645**
	76 017 217	*7 352 554*	*6 094 653*	*5 637 535*	*546 198*	*95 648 157*
24320	**269 033 847**	**2 573 757**	**888 727**	**287 527**	**17 276**	**272 801 134**
	257 862 738	*2 076 560*	*521 108*	*80 964*	*17 276*	*260 558 646*
243	**359 589 631**	**11 273 982**	**7 917 046**	**6 182 119**	**774 001**	**385 736 779**
	333 879 955	*9 429 114*	*6 615 761*	*5 718 499*	*563 474*	*356 206 803*

Catatan : angka yang tercetak miring: industri besar, yang tercetak tebal: total IBS, *: tidak dipublikasikan

*Note: number in italic denote large industry, number in bold denote total large and medium industry, *: not publication*

http://www.bps.go.id

Table 4 Expendicture on Workers by Industrial Code and Type of Expendicture, 2014

Nilai - *Value* (000 Rp)

Pengeluaran untuk Pekerja Lainnya *Expendicture for Other Workers*						Jumlah Pengeluaran Seluruh Pekerja *Total Expendicture*	Kode Industri *Industrial Code*
Upah/Gaji *Wage/Salary*	**Upah Lembur** *Overtime*	**Hadiah/Bonus dan Sejenisnya** *Bonus in cash & in kind & others*	**Pensiun, Tunjangan Sosial, Asuransi & Sejenisnya** *Pension contribution, social allowance, insurance, etc*	**Tunjangan Kecelakaan** *Accident allowance*	**Jumlah** *Total*		
(8)	(9)	(10)	(11)	(12)	(13)	(14)	(1)
16 715 460	**394 322**	**583 118**	**10 057**	**72 901**	**17 775 858**	**95 108 469**	**23963**
4 887 018	*156 395*	*146 453*		*22 665*	*5 212 531*	*38 039 443*	
11 619 692	**196 819**	**236 032**	**172 981**	**51 163**	**12 276 687**	**60 003 404**	**23969**
4 883 788	*88 941*	*69 850*	*145 312*	*51 113*	*5 239 004*	*26 036 621*	
34 031 377	**2 240 545**	**2 586 890**	**1 115 801**	**19 345**	**39 993 958**	**118 989 117**	**23990**
23 705 649	*1 415 171*	*1 912 520*	*862 533*		*27 895 873*	*54 737 904*	
1 135 192 912	**186 797 613**	**346 342 520**	**154 065 867**	**17 753 516**	**1 840 152 428**	**7 102 855 398**	**239**
974 679 460	*177 353 301*	*337 630 827*	*149 332 023*	*16 254 690*	*1 655 250 301*	*6 094 093 936*	
1 222 237 802	**192 947 357**	**357 858 016**	**163 448 538**	**18 272 609**	**1 954 764 322**	**7 766 661 950**	**23**
1 045 049 656	*182 822 643*	*347 995 240*	*157 444 049*	*16 697 760*	*1 750 009 348*	*6 677 837 646*	
161 208 837	**5 873 943**	**14 562 637**	**10 519 331**	**3 075 622**	**195 240 370**	**1 356 165 634**	**24101**
145 015 841	*4 905 535*	*13 164 347*	*10 004 587*	*3 003 227*	*176 093 537*	*1 248 678 143*	
94 750 477	**2 645 562**	**10 587 533**	**24 553 062**	**172 051**	**132 708 685**	**604 278 172**	**24102**
77 337 148	*840 919*	*7 114 241*	*22 308 004*	*170 995*	*107 771 307*	*533 159 271*	
149 018 451	**25 326 030**	**22 292 897**	**15 244 114**	**632 481**	**212 513 973**	**712 533 999**	**24103**
139 971 270	*24 612 104*	*20 897 823*	*14 651 766*	*568 682*	*200 701 645*	*668 544 985*	
404 977 765	**33 845 535**	**47 443 067**	**50 316 507**	**3 880 154**	**540 463 028**	**2 672 977 805**	**241**
362 324 259	*30 358 558*	*41 176 411*	*46 964 357*	*3 742 904*	*484 566 489*	*2 450 382 399*	
23 015 543	**4 391 474**	**2 821 270**	**3 846 633**		**34 074 920**	**176 688 413**	**24201**
19 986 158	*4 324 900*	*2 727 622*	*3 602 278*		*30 640 958*	*158 462 862*	
73 910 583	**3 796 229**	**20 308 181**	**7 942 660**	**1 554 356**	**107 512 009**	**439 053 313**	**24202**
50 781 028	*3 053 964*	*16 876 346*	*6 266 156*	*101 022*	*77 078 516*	*342 308 374*	
55 554 100	**3 225 280**	**4 198 799**	**404 227**	**12 052**	**63 394 458**	**178 184 508**	**24203**
45 079 404	*1 857 292*	*3 551 223*	*87 985*		*50 575 904*	*129 519 968*	
9 439 889	**60 253**	**702 264**	**315 377**	**4 797**	**10 522 580**	**75 847 698**	**24204**
7 723 134	*19 303*	*646 264*	*315 377*	*4 797*	*8 708 875*	*71 527 327*	
8 647 866	**194 791**	**219 610**	**569 330**	**351 201**	**9 982 798**	**26 601 257**	**24205**
*	*	*	*	*	*	*	
170 567 981	**11 668 027**	**28 250 124**	**13 078 227**	**1 922 406**	**225 486 765**	**896 375 189**	**242**
128 702 717	*9 255 459*	*23 853 455*	*10 533 667*	*449 392*	*172 794 690*	*716 380 180*	
22 317 430	**1 077 592**	**613 241**	**659 550**	**405 540**	**25 073 353**	**138 008 998**	**24310**
12 709 193	*811 063*	*139 981*	*570 107*	*402 496*	*14 632 840*	*110 280 997*	
55 243 230	**1 128 775**	**623 476**	**541 249**	**109 798**	**57 646 528**	**330 447 662**	**24320**
52 382 094	*830 089*	*441 808*	*392 489*	*93 253*	*54 139 733*	*314 698 379*	
77 560 660	**2 206 367**	**1 236 717**	**1 200 799**	**515 338**	**82 719 881**	**468 456 660**	**243**
65 091 287	*1 641 152*	*581 789*	*962 596*	*495 749*	*68 772 573*	*424 979 376*	

Catatan : angka yang tercetak miring: industri besar, yang tercetak tebal: total IBS, *: tidak dipublikasikan

*Note: number in italic denote large industry, number in bold denote total large and medium industry, *: not publication*

Tabel 4 Pengeluaran untuk Pekerja menurut Kode Industri dan Jenis Pengeluaran, 2014

Kode Industri *Industrial Code*	Pengeluaran untuk Pekerja Produksi *Expendicture for Production Workers*					
	Upah/Gaji *Wage/Salary*	**Upah Lembur** *Overtime*	**Hadiah/Bonus dan Sejenisnya** *Bonus in cash & in kind & others*	**Pensiun, Tunjangan Sosial, Asuransi & Sejenisnya** *Pension contribution, social allowance, insurance, etc*	**Tunjangan Kecelakaan** *Accident allowance*	**Jumlah** *Total*
(1)	(2)	(3)	(4)	(5)	(6)	(7)
24	**2 365 616 010**	**364 097 374**	**256 815 671**	**193 066 964**	**9 543 961**	**3 189 139 980**
	2 119 316 199	*324 638 906*	*235 982 729*	*177 458 716*	*8 211 653*	*2 865 608 203*
25111	**193 999 761**	**34 436 106**	**6 655 810**	**6 594 035**	**290 055**	**241 975 767**
	144 864 063	*29 598 353*	*4 876 428*	*5 661 352*	*211 406*	*185 211 602*
25112	**211 741 691**	**55 175 435**	**6 728 856**	**4 646 570**	**573 568**	**278 866 120**
	180 197 515	*50 579 217*	*5 842 463*	*4 058 557*	*503 652*	*241 181 404*
25113	**236 125 792**	**57 253 284**	**7 117 359**	**5 630 827**	**959 368**	**307 086 630**
	190 158 074	*52 220 030*	*5 284 059*	*4 760 065*	*335 836*	*252 758 064*
25119	**112 856 804**	**19 293 313**	**1 779 905**	**390 437**	**210 054**	**134 530 513**
	92 893 692	*17 206 431*	*608 067*		*61 120*	*110 769 310*
25120	**183 992 218**	**72 006 340**	**10 615 960**	**6 503 463**	**271 869**	**273 389 850**
	160 089 301	*67 826 677*	*9 221 381*	*6 054 915*	*92 522*	*243 284 796*
25130	**6 766 426**	**464 229**	**245 284**	**48 443**	**15 381**	**7 539 763**
	*	*	*	*	*	*
251	**945 482 692**	**238 628 707**	**33 143 174**	**23 813 775**	**2 320 295**	**1 243 388 643**
	770 212 977	*217 497 958*	*25 832 398*	*20 534 889*	*1 204 536*	*1 035 282 758*
25200	**37 850 323**		**164 800**			**38 015 123**
	*	*	*	*	*	*
252	**37 850 323**		**164 800**			**38 015 123**
	*	*	*	*	*	*
25910	**226 004 657**	**59 639 772**	**34 580 943**	**66 613 146**	**1 264 198**	**388 102 716**
	185 583 567	*54 588 774*	*33 311 053*	*64 465 706*	*1 025 689*	*338 974 789*
25920	**274 777 778**	**52 431 309**	**17 137 750**	**10 345 470**	**967 766**	**355 660 073**
	180 455 343	*39 050 251*	*9 133 325*	*6 587 635*	*203 618*	*235 430 172*
25931	**12 549 618**	**94 783**	**740 028**			**13 384 429**
	10 997 029		*721 178*			*11 718 207*
25932	**19 629 938**	**3 467 488**	**664 729**	**681 634**	**52 717**	**24 496 506**
	*	*	*	*	*	*
25933	**144 105 843**	**5 108 995**	**516 812**	**3 536 847**		**153 268 497**
	123 638 812	*5 057 528*		*3 355 490*		*132 051 830*
25934	**174 722 948**	**113 474 712**	**8 502 066**	**2 929 042**	**432 303**	**300 061 071**
	150 841 492	*111 180 314*	*7 509 658*	*2 821 604*	*413 383*	*272 766 451*
25940	**355 570 335**	**48 740 904**	**11 560 901**	**5 429 315**	**821 122**	**422 122 577**
	325 260 691	*47 131 606*	*10 805 864*	*3 563 680*	*660 157*	*387 421 998*
25951	**187 285 208**	**65 261 084**	**11 595 507**	**3 218 959**	**289 543**	**267 650 301**
	159 639 131	*61 062 899*	*8 635 520*	*1 112 875*	*23 913*	*230 474 338*

Catatan : angka yang tercetak miring: industri besar, yang tercetak tebal: total IBS, *: tidak dipublikasikan

*Note: number in italic denote large industry, number in bold denote total large and medium industry, *: not publication*

http://www.bps.go.id

Table 4 Expendicture on Workers by Industrial Code and Type of Expendicture, 2014

Nilai - *Value* (000 Rp)

Pengeluaran untuk Pekerja Lainnya *Expendicture for Other Workers*						Jumlah Pengeluaran Seluruh Pekerja *Total Expendicture*	Kode Industri *Industrial Code*
Upah/Gaji *Wage/Salary*	**Upah Lembur** *Overtime*	**Hadiah/Bonus dan Sejenisnya** *Bonus in cash & in kind & others*	**Pensiun, Tunjangan Sosial, Asuransi & Sejenisnya** *Pension contribution, social allowance, insurance, etc*	**Tunjangan Kecelakaan** *Accident allowance*	**Jumlah** *Total*		
(8)	(9)	(10)	(11)	(12)	(13)	(14)	(1)
653 106 406	**47 719 929**	**76 929 908**	**64 595 533**	**6 317 898**	**848 669 674**	**4 037 809 654**	**24**
556 118 263	*41 255 169*	*65 611 655*	*58 460 620*	*4 688 045*	*726 133 752*	*3 591 741 955*	
56 744 772	**11 654 481**	**2 197 141**	**1 218 046**	**30 183**	**71 844 623**	**313 820 390**	**25111**
42 563 905	*10 507 561*	*1 684 381*	*1 055 883*	*10 838*	*55 822 568*	*241 034 170*	
62 007 811	**7 645 345**	**4 806 869**	**1 029 591**	**100 562**	**75 590 178**	**354 456 298**	**25112**
48 215 492	*5 979 307*	*4 328 284*	*413 313*	*65 723*	*59 002 119*	*300 183 523*	
138 579 293	**7 257 092**	**1 761 667**	**3 690 427**	**549 877**	**151 838 356**	**458 924 986**	**25113**
116 284 957	*5 825 530*	*924 278*	*3 392 024*	*188 281*	*126 615 070*	*379 373 134*	
35 124 345	**2 433 180**	**417 056**	**79 534**	**47 779**	**38 101 894**	**172 632 407**	**25119**
31 209 178	*1 929 128*	*219 725*		*5 093*	*33 363 124*	*144 132 434*	
57 069 934	**4 810 690**	**2 766 673**	**1 023 363**	**63 974**	**65 734 634**	**339 124 484**	**25120**
47 047 337	*4 008 967*	*1 887 788*	*644 011*	*2 657*	*53 590 760*	*296 875 556*	
4 304 377		**97 117**	**15 743**	**4 998**	**4 422 235**	**11 961 998**	**25130**
*	*	*	*	*	*	*	
353 830 532	**33 800 788**	**12 046 523**	**7 056 704**	**797 373**	**407 531 920**	**1 650 920 563**	**251**
286 157 753	*28 250 493*	*9 044 456*	*5 505 231*	*272 592*	*329 230 525*	*1 364 513 283*	
52 800		**4 400**			**57 200**	**38 072 323**	**25200**
*	*	*	*	*	*	*	
52 800		**4 400**			**57 200**	**38 072 323**	**252**
*	*	*	*	*	*	*	
71 764 885	**3 070 440**	**6 338 969**	**5 974 170**	**59 878**	**87 208 342**	**475 311 058**	**25910**
56 889 971	*2 544 699*	*5 550 574*	*5 294 748*	*21 391*	*70 301 383*	*409 276 172*	
124 649 889	**7 395 140**	**13 499 761**	**7 623 961**	**512 231**	**153 680 982**	**509 341 055**	**25920**
89 306 021	*5 369 130*	*8 810 298*	*5 546 128*	*265 872*	*109 297 449*	*344 727 621*	
1 771 550	**280 407**	**37 650**			**2 089 607**	**15 474 036**	**25931**
899 050		*35 800*			*934 850*	*12 653 057*	
3 890 232	**102 992**	**70 880**	**616 356**	**1**	**4 680 461**	**29 176 967**	**25932**
*	*	*	*	*	*	*	
42 887 646	**310 379**	**152 989**	**1 128 917**		**44 479 931**	**197 748 428**	**25933**
40 439 053	*298 532*	*46 000*	*1 100 245*		*41 883 830*	*173 935 660*	
46 314 971	**28 355 950**	**2 185 871**	**238 755**	**33**	**77 095 580**	**377 156 651**	**25934**
39 053 011	*27 544 878*	*1 994 179*	*207 020*		*68 799 088*	*341 565 539*	
147 852 000	**10 095 905**	**5 670 906**	**934 372**	**262 072**	**164 815 255**	**586 937 832**	**25940**
137 462 241	*9 782 668*	*5 433 182*	*803 591*	*236 807*	*153 718 489*	*541 140 487*	
73 852 211	**6 121 141**	**6 623 062**	**1 304 897**	**123 760**	**88 025 071**	**355 675 372**	**25951**
62 593 145	*4 848 699*	*5 300 118*	*721 437*	*4 607*	*73 468 006*	*303 942 344*	

Catatan : angka yang tercetak miring: industri besar, yang tercetak tebal: total IBS, *: tidak dipublikasikan

*Note: number in italic denote large industry, number in bold denote total large and medium industry, *: not publication*

Tabel 4 Pengeluaran untuk Pekerja menurut Kode Industri dan Jenis Pengeluaran, 2014

Kode Industri *Industrial Code*	Pengeluaran untuk Pekerja Produksi *Expendicture for Production Workers*					
	Upah/Gaji *Wage/Salary*	**Upah Lembur** *Overtime*	**Hadiah/Bonus dan Sejenisnya** *Bonus in cash & in kind & others*	**Pensiun, Tunjangan Sosial, Asuransi & Sejenisnya** *Pension contribution, social allowance, insurance, etc*	**Tunjangan Kecelakaan** *Accident allowance*	**Jumlah** *Total*
(1)	(2)	(3)	(4)	(5)	(6)	(7)
25952	**348 431 663**	**46 759 464**	**20 543 737**	**27 368 944**	**1 213 782**	**444 317 590**
	301 534 242	*42 052 488*	*17 399 204*	*21 463 362*	*1 065 996*	*383 515 292*
25991	**83 442 899**	**23 655 192**	**6 833 844**	**9 055 659**	**115 602**	**123 103 196**
	72 766 232	*23 516 719*	*6 345 788*	*8 762 191*	*87 531*	*111 478 461*
25992	**423 004 500**	**15 397 230**	**19 272 719**	**9 119 603**	**2 225 091**	**469 019 143**
	374 072 585	*11 857 846*	*17 029 123*	*8 005 833*	*2 032 705*	*412 998 092*
25993	**331 825 843**	**35 955 236**	**1 657 380**	**2 997 157**	**20 025**	**372 455 641**
	314 086 506	*35 392 649*	*1 105 536*	*2 714 259*	*19 080*	*353 318 030*
25994	**25 989 817**		**70 518**			**26 060 335**
	*	*	*	*	*	*
25995	**24 366 409**	**215 097**	**967 894**	**2 098 486**	**492 215**	**28 140 101**
	19 256 413		*789 837*	*2 048 979*	*409 480*	*22 504 709*
25999	**151 541 335**	**12 351 169**	**8 449 882**	**5 219 777**	**176 576**	**177 738 739**
	88 536 649	*5 776 595*	*5 120 192*	*1 998 652*	*80 000*	*101 512 088*
259	**2 783 248 791**	**482 552 435**	**143 094 710**	**148 614 039**	**8 070 940**	**3 565 580 915**
	2 334 703 713	*436 667 669*	*117 906 278*	*126 900 266*	*6 021 552*	*3 022 199 478*
25	**3 766 581 806**	**721 181 142**	**176 402 684**	**172 427 814**	**10 391 235**	**4 846 984 681**
	3 141 524 693	*654 165 627*	*143 738 676*	*147 435 155*	*7 226 088*	*4 094 090 239*
26110	**1 119 885 962**	**226 329 769**	**32 037 207**	**21 551 272**	**341 258**	**1 400 145 468**
	1 091 057 339	*222 373 326*	*28 643 527*	*20 953 204*	*330 131*	*1 363 357 527*
26120	**895 492 145**	**184 498 953**	**56 920 090**	**53 695 993**	**7 964 043**	**1 198 571 224**
	828 428 871	*167 558 137*	*53 471 688*	*49 671 804*	*7 463 254*	*1 106 593 754*
261	**2 015 378 107**	**410 828 722**	**88 957 297**	**75 247 265**	**8 305 301**	**2 598 716 692**
	1 919 486 210	*389 931 463*	*82 115 215*	*70 625 008*	*7 793 385*	*2 469 951 281*
26210	**161 985 350**	**13 008 440**	**1 550 102**	**869 973**		**177 413 865**
	142 591 897	*12 553 908*	*1 550 102*	*869 973*		*157 565 880*
26220	**12 196 396**	**147 453**	**100 340**	**241 935**	**12 806**	**12 698 930**
	*	*	*	*	*	*
262	**174 181 746**	**13 155 893**	**1 650 442**	**1 111 908**	**12 806**	**190 112 795**
	152 469 636	*12 653 851*	*1 550 102*	*928 440*		*167 602 029*
26310	**26 627 939**	**2 335 224**	**7 541**	**180 000**		**29 150 704**
	20 327 090	*2 276 244*				*22 603 334*
26320	*	*	*	*	*	*
26390	**20 279 160**	**2 238 946**	**377 081**			**22 895 187**
	16 438 234	*1 076 998*	*352 793*			*17 868 025*
263	**47 295 849**	**4 574 170**	**384 622**	**180 000**		**52 434 641**
	36 765 324	*3 353 242*	*352 793*			*40 471 359*

Catatan : angka yang tercetak miring: industri besar, yang tercetak tebal: total IBS, *: tidak dipublikasikan

*Note: number in italic denote large industry, number in bold denote total large and medium industry, *: not publication*

http://www.bps.go.id

Table 4 Expendicture on Workers by Industrial Code and Type of Expendicture, 2014

Nilai - *Value* (000 Rp)

Pengeluaran untuk Pekerja Lainnya *Expendicture for Other Workers*						Jumlah Pengeluaran Seluruh Pekerja *Total Expendicture*	Kode Industri *Industrial Code*
Upah/Gaji *Wage/Salary*	**Upah Lembur** *Overtime*	**Hadiah/Bonus dan Sejenisnya** *Bonus in cash & in kind & others*	**Pensiun, Tunjangan Sosial, Asuransi & Sejenisnya** *Pension contribution, social allowance, insurance, etc*	**Tunjangan Kecelakaan** *Accident allowance*	**Jumlah** *Total*		
(8)	(9)	(10)	(11)	(12)	(13)	(14)	(1)
90 213 988	**9 962 158**	**11 115 025**	**2 031 401**	**513 295**	**113 835 867**	**558 153 457**	**25952**
75 390 796	*9 398 850*	*8 001 525*	*1 478 796*	*380 646*	*94 650 613*	*478 165 905*	
38 242 159	**2 081 568**	**1 626 961**	**9 650 979**	**36 491**	**51 638 158**	**174 741 354**	**25991**
36 214 757	*2 033 343*	*1 579 055*	*9 618 520*	*30 778*	*49 476 453*	*160 954 914*	
111 672 786	**3 940 505**	**9 291 719**	**2 011 798**	**781 840**	**127 698 648**	**596 717 791**	**25992**
99 848 821	*3 574 498*	*8 574 092*	*1 709 787*	*680 814*	*114 388 012*	*527 386 104*	
141 812 037	**15 263 962**	**449 644**	**1 264 761**	**2 274**	**158 792 678**	**531 248 319**	**25993**
138 922 598	*15 208 708*	*136 085*	*1 151 323*	*1 990*	*155 420 704*	*508 738 734*	
172 014		**11 134**			**183 148**	**26 243 483**	**25994**
*	*	*	*	*	*	*	
4 412 743	**20 290**	**238 499**	**98 778**	**113 388**	**4 883 698**	**33 023 799**	**25995**
3 374 483		*223 731*	*93 909*	*110 466*	*3 802 589*	*26 307 298*	
33 467 019	**2 019 698**	**2 726 667**	**1 680 483**	**79 669**	**39 973 536**	**217 712 275**	**25999**
12 047 448	*228 008*	*1 675 838*	*204 450*	*75 000*	*14 230 744*	*115 742 832*	
932 976 130	**89 020 535**	**60 039 737**	**34 559 628**	**2 484 932**	**1 119 080 962**	**4 684 661 877**	**259**
792 867 021	*80 832 013*	*47 360 477*	*27 929 954*	*1 808 371*	*950 797 836*	*3 972 997 314*	
1 286 859 462	**122 821 323**	**72 090 660**	**41 616 332**	**3 282 305**	**1 526 670 082**	**6 373 654 763**	**25**
1 079 024 774	*109 082 506*	*56 404 933*	*33 435 185*	*2 080 963*	*1 280 028 361*	*5 374 118 600*	
253 241 817	**39 748 034**	**11 022 200**	**2 407 995**	**357**	**306 420 403**	**1 706 565 871**	**26110**
243 291 238	*38 598 615*	*9 959 259*	*2 248 130*		*294 097 242*	*1 657 454 769*	
183 741 693	**30 143 457**	**10 410 380**	**16 440 213**	**972 423**	**241 708 166**	**1 440 279 390**	**26120**
172 326 596	*28 615 395*	*9 893 476*	*15 760 521*	*947 091*	*227 543 079*	*1 334 136 833*	
436 983 510	**69 891 491**	**21 432 580**	**18 848 208**	**972 780**	**548 128 569**	**3 146 845 261**	**261**
415 617 834	*67 214 010*	*19 852 735*	*18 008 651*	*947 091*	*521 640 321*	*2 991 591 602*	
20 889 472	**7 911 687**	**2 328 979**	**408 830**		**31 538 968**	**208 952 833**	**26210**
19 553 109	*7 888 946*	*2 328 979*	*408 830*		*30 179 864*	*187 745 744*	
2 217 270	**73 458**	**5 593**	**74 958**	**1 793**	**2 373 072**	**15 072 002**	**26220**
*	*	*	*	*	*	*	
23 106 742	**7 985 145**	**2 334 572**	**483 788**	**1 793**	**33 912 040**	**224 024 835**	**262**
21 344 544	*7 962 404*	*2 328 979*	*483 788*		*32 119 715*	*199 721 744*	
7 916 643	**113 911**	**26 056**			**8 056 610**	**37 207 314**	**26310**
4 500 070	*103 911*				*4 603 981*	*27 207 315*	
*	*	*	*	*	*	*	**26320**
3 254 372	**341 759**	**81 612**			**3 677 743**	**26 572 930**	**26390**
2 428 585	*322 051*	*66 362*			*2 816 998*	*20 685 023*	
11 171 015	**455 670**	**107 668**			**11 734 353**	**64 168 994**	**263**
6 928 655	*425 962*	*66 362*			*7 420 979*	*47 892 338*	

Catatan : angka yang tercetak miring: industri besar, yang tercetak tebal: total IBS, *: tidak dipublikasikan

*Note: number in italic denote large industry, number in bold denote total large and medium industry, *: not publication*

http://www.bps.go.id

Tabel 4 Pengeluaran untuk Pekerja menurut Kode Industri dan Jenis Pengeluaran, 2014

Kode Industri *Industrial Code*	Pengeluaran untuk Pekerja Produksi *Expendicture for Production Workers*					
	Upah/Gaji *Wage/Salary*	**Upah Lembur** *Overtime*	**Hadiah/Bonus dan Sejenisnya** *Bonus in cash & in kind & others*	**Pensiun, Tunjangan Sosial, Asuransi & Sejenisnya** *Pension contribution, social allowance, insurance, etc*	**Tunjangan Kecelakaan** *Accident allowance*	**Jumlah** *Total*
(1)	(2)	(3)	(4)	(5)	(6)	(7)
26410	**914 041 777**	**242 569 101**	**81 622 064**	**35 455 228**	**7 165 426**	**1 280 853 596**
	893 888 046	*241 694 884*	*81 199 293*	*35 254 825*	*7 142 570*	*1 259 179 618*
26420	**3 778 712**		**129 766**			**3 908 478**
26490	**331 858 982**	**82 575 823**	**20 713 747**	**31 235 799**	**315 381**	**466 699 732**
	297 687 927	*74 208 886*	*19 325 025*	*30 849 348*	*309 239*	*422 380 425*
264	**1 249 679 471**	**325 144 924**	**102 465 577**	**66 691 027**	**7 480 807**	**1 751 461 806**
	1 191 575 973	*315 903 770*	*100 524 318*	*66 104 173*	*7 451 809*	*1 681 560 043*
26511	**10 713 479**	**587 400**	**659 166**	**561 377**	**2 965**	**12 524 387**
	9 867 115	*587 400*	*609 394*	*550 330*		*11 614 239*
26512	**20 108 467**	**11 451 385**	**1 232 444**	**160 604**	**57 764**	**33 010 664**
	17 905 514	*11 359 175*	*906 313*	*160 604*		*30 331 606*
26513	*	*	*	*	*	*
	*	*	*	*	*	*
26520	**15 408 644**	**625 066**	**777 373**	**71 149**	**824**	**16 883 056**
	*	*	*	*	*	*
265	**63 174 323**	**34 549 483**	**5 437 256**	**3 911 948**	**864 306**	**107 937 316**
	49 045 362	*33 832 207*	*4 644 730*	*3 829 752*	*802 753*	*92 154 804*
26601	**1 854 368**	**97 224**	**261 199**	**381 641**	**15 962**	**2 610 394**
	*	*	*	*	*	*
26602	**27 153 184**	**2 887 575**	**1 592 640**	**787 757**	**93 557**	**32 514 713**
	22 757 446	*2 854 594*	*899 640*	*455 984*	*91 538*	*27 059 202*
266	**29 007 552**	**2 984 799**	**1 853 839**	**1 169 398**	**109 519**	**35 125 107**
	22 854 670	*2 951 818*	*1 160 839*	*837 625*	*107 500*	*27 912 452*
26710	*	*	*	*	*	*
	*	*	*	*	*	*
26791	*	*	*	*	*	*
	*	*	*	*	*	*
26792	*	*	*	*	*	*
	*	*	*	*	*	*
267	**177 873 331**	**37 758 853**	**3 051 900**	**2 648 029**		**221 332 113**
	176 595 256	*37 483 009*	*2 993 696*	*2 622 475*		*219 694 436*
26800	**17 757 127**	**6 463 951**	**19 044**	**53 680**		**24 293 802**
	13 943 392	*5 938 367*				*19 881 759*
268	**17 757 127**	**6 463 951**	**19 044**	**53 680**		**24 293 802**
	13 943 392	*5 938 367*				*19 881 759*
26	**3 774 347 506**	**835 460 795**	**203 819 977**	**151 013 255**	**16 772 739**	**4 981 414 272**
	3 562 735 823	*802 047 727*	*193 341 693*	*144 947 473*	*16 155 447*	*4 719 228 163*

Catatan : angka yang tercetak miring: industri besar, yang tercetak tebal: total IBS, *: tidak dipublikasikan

*Note: number in italic denote large industry, number in bold denote total large and medium industry, *: not publication*

http://www.bps.go.id

Table 4 Expendicture on Workers by Industrial Code and Type of Expendicture, 2014

Nilai - *Value* (000 Rp)

Pengeluaran untuk Pekerja Lainnya *Expendicture for Other Workers*						Jumlah Pengeluaran Seluruh Pekerja *Total Expendicture*	Kode Industri *Industrial Code*
Upah/Gaji *Wage/Salary*	**Upah Lembur** *Overtime*	**Hadiah/Bonus dan Sejenisnya** *Bonus in cash & in kind & others*	**Pensiun, Tunjangan Sosial, Asuransi & Sejenisnya** *Pension contribution, social allowance, insurance, etc*	**Tunjangan Kecelakaan** *Accident allowance*	**Jumlah** *Total*		
(8)	(9)	(10)	(11)	(12)	(13)	(14)	(1)
107 934 829	**5 512 096**	**3 362 652**	**1 581 543**	**20 125 974**	**138 517 094**	**1 419 370 690**	**26410**
96 176 403	*5 194 270*	*3 007 812*	*1 425 121*	*20 121 474*	*125 925 080*	*1 385 104 698*	
129 635		**10 803**			**140 438**	**4 048 916**	**26420**
60 972 026	**2 005 817**	**2 908 912**	**2 326 337**	**94 101**	**68 307 193**	**535 006 925**	**26490**
54 874 843	*1 840 598*	*2 725 903*	*2 271 380*	*89 478*	*61 802 202*	*484 182 627*	
169 036 490	**7 517 913**	**6 282 367**	**3 907 880**	**20 220 075**	**206 964 725**	**1 958 426 531**	**264**
151 051 246	*7 034 868*	*5 733 715*	*3 696 501*	*20 210 952*	*187 727 282*	*1 869 287 325*	
3 485 428	**457 389**	**272 134**	**374 881**	**1 483**	**4 591 315**	**17 115 702**	**26511**
3 204 026	*457 389*	*258 075*	*371 553*		*4 291 043*	*15 905 282*	
16 714 669		**1 967 399**	**6 339**		**18 688 407**	**51 699 071**	**26512**
13 548 762		*1 467 704*	*6 339*		*15 022 805*	*45 354 411*	
*	*	*	*	*	*	*	**26513**
*	*	*	*	*	*	*	
5 104 349	**206 732**	**195 557**	**5 158**		**5 511 796**	**22 394 852**	**26520**
*	*	*	*	*	*	*	
30 379 479	**864 405**	**3 100 447**	**1 290 866**	**20 638**	**35 655 835**	**143 593 151**	**265**
22 286 821	*657 673*	*2 429 386*	*1 282 380*	*19 155*	*26 675 415*	*118 830 219*	
2 544 735		**181 388**	**46 436**		**2 772 559**	**5 382 953**	**26601**
*	*	*	*	*	*	*	
11 857 088	**555 643**	**1 281 904**	**763 594**	**1 346**	**14 459 575**	**46 974 288**	**26602**
10 556 920	*528 046*	*1 086 439*	*760 229*		*12 931 634*	*39 990 836*	
14 401 823	**555 643**	**1 463 292**	**810 030**	**1 346**	**17 232 134**	**52 357 241**	**266**
12 733 581	*528 046*	*1 267 827*	*806 665*		*15 336 119*	*43 248 571*	
*	*	*	*	*	*	*	**26710**
*	*	*	*	*	*	*	
*	*	*	*	*	*	*	**26791**
*	*	*	*	*	*	*	
*	*	*	*	*	*	*	**26792**
*	*	*	*	*	*	*	
35 011 412	**29 161 960**	**311 629**	**269 677**		**64 754 678**	**286 086 791**	**267**
34 779 347	*29 064 801*	*302 559*	*265 041*		*64 411 748*	*284 106 184*	
14 338 150	**1 212 023**	**28 480**	**98 000**		**15 676 653**	**39 970 455**	**26800**
9 186 887	*918 199*				*10 105 086*	*29 986 845*	
14 338 150	**1 212 023**	**28 480**	**98 000**		**15 676 653**	**39 970 455**	**268**
9 186 887	*918 199*				*10 105 086*	*29 986 845*	
734 428 621	**117 644 250**	**35 061 035**	**25 708 449**	**21 216 632**	**934 058 987**	**5 915 473 259**	**26**
673 928 915	*113 805 963*	*31 981 563*	*24 543 026*	*21 177 198*	*865 436 665*	*5 584 664 828*	

Catatan : angka yang tercetak miring: industri besar, yang tercetak tebal: total IBS, *: tidak dipublikasikan

*Note: number in italic denote large industry, number in bold denote total large and medium industry, *: not publication*

http://www.bps.go.id

Tabel 4 Pengeluaran untuk Pekerja menurut Kode Industri dan Jenis Pengeluaran, 2014

Kode Industri *Industrial Code*	Pengeluaran untuk Pekerja Produksi *Expendicture for Production Workers*					
	Upah/Gaji *Wage/Salary*	**Upah Lembur** *Overtime*	**Hadiah/Bonus dan Sejenisnya** *Bonus in cash & in kind & others*	**Pensiun, Tunjangan Sosial, Asuransi & Sejenisnya** *Pension contribution, social allowance, insurance, etc*	**Tunjangan Kecelakaan** *Accident allowance*	**Jumlah** *Total*
(1)	(2)	(3)	(4)	(5)	(6)	(7)
27111	*	*	*	*	*	*
	*	*	*	*	*	*
27112	**15 949 989**	**2 235 541**	**776 355**	**799 612**		**19 761 497**
	10 440 048	*1 711 113*	*435 070*	*543 478*		*13 129 709*
27113	**581 045 444**	**113 848 577**	**25 629 718**	**14 364 163**	**3 142 699**	**738 030 601**
	568 912 024	*113 291 692*	*25 371 763*	*14 239 115*	*3 142 655*	*724 957 249*
27120	**186 143 116**	**48 323 976**	**32 706 870**	**9 343 880**	**453 780**	**276 971 622**
	158 870 924	*44 632 489*	*31 953 449*	*8 640 448*	*346 027*	*244 443 337*
271	**818 497 191**	**164 408 094**	**59 112 943**	**24 507 655**	**3 596 479**	**1 070 122 362**
	773 581 638	*159 635 294*	*57 760 282*	*23 423 041*	*3 488 682*	*1 017 888 937*
27201	**201 832 003**	**49 730 259**	**8 684 577**	**1 083 277**	**290 452**	**261 620 568**
	196 290 983	*48 666 041*	*6 156 189*	*167 993*	*290 452*	*251 571 658*
27202	**167 465 449**	**49 089 857**	**30 161 622**	**8 170 370**	**3 312 098**	**258 199 396**
	157 372 382	*48 757 105*	*29 922 642*	*8 058 116*	*3 312 098*	*247 422 343*
272	**369 297 452**	**98 820 116**	**38 846 199**	**9 253 647**	**3 602 550**	**519 819 964**
	353 663 365	*97 423 146*	*36 078 831*	*8 226 109*	*3 602 550*	*498 994 001*
27310	**601 722 174**	**101 329 616**	**6 622 599**	**80 134 641**	**113 195**	**789 922 225**
	563 397 067	*96 661 367*	*6 203 028*	*79 292 031*	*89 139*	*745 642 632*
27320	**386 621 549**	**85 502 215**	**53 694 880**	**16 057 461**	**2 042 629**	**543 918 734**
	363 809 918	*81 798 352*	*52 963 148*	*14 111 901*	*1 498 806*	*514 182 125*
27330	**49 922 902**	**3 374 316**	**495 902**	**1 439 247**	**7 291**	**55 239 658**
	46 382 676	*3 191 496*	*495 902*	*1 439 247*	*7 291*	*51 516 612*
273	**1 038 266 625**	**190 206 147**	**60 813 381**	**97 631 349**	**2 163 115**	**1 389 080 617**
	973 589 661	*181 651 215*	*59 662 078*	*94 843 179*	*1 595 236*	*1 311 341 369*
27401	**145 487 821**	**16 382 900**	**8 980 979**	**721 228**	**90 813**	**171 663 741**
	138 415 794	*15 654 734*	*8 933 478*	*720 246*	*87 900*	*163 812 152*
27402	**40 431 502**	**2 728 729**	**6 938 860**	**81 725**	**1 357 522**	**51 538 338**
	*	*	*	*	*	*
27403	**414 714 659**	**56 921 075**	**278 094**	**10 016 836**	**391 125**	**482 321 789**
	406 091 329	*54 758 879*	*278 094*	*10 016 836*	*391 125*	*471 536 263*
27409	**52 815 207**	**7 059 744**	**829 240**	**3 125 052**	**543 846**	**64 373 089**
	50 418 809	*7 002 918*	*813 400*	*2 715 052*	*466 154*	*61 416 333*
274	**653 449 189**	**83 092 448**	**17 027 173**	**13 944 841**	**2 383 306**	**769 896 957**
	634 950 285	*80 145 260*	*16 951 832*	*13 533 859*	*2 302 701*	*747 883 937*
27510	**254 355 088**	**128 037 322**	**10 646 772**	**6 135 434**	**2 414 410**	**401 589 026**
	240 069 070	*125 959 201*	*10 220 544*	*5 868 507*	*2 323 177*	*384 440 499*

Catatan : angka yang tercetak miring: industri besar, yang tercetak tebal: total IBS, *: tidak dipublikasikan

*Note: number in italic denote large industry, number in bold denote total large and medium industry, *: not publication*

http://www.bps.go.id

Table 4 Expendicture on Workers by Industrial Code and Type of Expendicture, 2014

Nilai - *Value* (000 Rp)

Pengeluaran untuk Pekerja Lainnya *Expendicture for Other Workers*							
Upah/Gaji *Wage/Salary*	**Upah Lembur** *Overtime*	**Hadiah/Bonus dan Sejenisnya** *Bonus in cash & in kind & others*	**Pensiun, Tunjangan Sosial, Asuransi & Sejenisnya** *Pension contribution, social allowance, insurance, etc*	**Tunjangan Kecelakaan** *Accident allowance*	**Jumlah** *Total*	**Jumlah Pengeluaran Seluruh Pekerja** *Total Expendicture*	**Kode Industri** *Industrial Code*
(8)	(9)	(10)	(11)	(12)	(13)	(14)	(1)
*	*	*	*	*	*	*	**27111**
*	*	*	*	*	*	*	
10 333 871	**1 988 820**	**127 707**	**128 062**		**12 578 460**	**32 339 957**	**27112**
8 511 025	*1 838 198*	*58 617*	*89 074*		*10 496 914*	*23 626 623*	
392 218 534	**27 171 136**	**20 328 459**	**5 693 516**	**992 233**	**446 403 878**	**1 184 434 479**	**27113**
389 098 396	*27 053 173*	*20 139 507*	*5 693 012*	*992 124*	*442 976 212*	*1 167 933 461*	
217 197 520	**17 669 754**	**11 571 645**	**2 780 826**	**607 599**	**249 827 344**	**526 798 966**	**27120**
201 676 198	*16 503 086*	*11 038 810*	*2 531 291*	*501 172*	*232 250 557*	*476 693 894*	
640 374 492	**46 829 710**	**32 027 811**	**8 602 404**	**1 599 832**	**729 434 249**	**1 799 556 611**	**271**
619 910 186	*45 394 457*	*31 236 934*	*8 313 377*	*1 493 296*	*706 348 250*	*1 724 237 187*	
156 284 189	**24 089 873**	**1 255 223**	**227 498**		**181 856 783**	**443 477 351**	**27201**
153 654 771	*23 887 385*	*571 563*	*20 540*		*178 134 259*	*429 705 917*	
62 193 339	**15 589 993**	**19 852 181**	**956 036**	**1 014 577**	**99 606 126**	**357 805 522**	**27202**
59 304 871	*15 484 557*	*19 835 053*	*952 681*	*1 014 577*	*96 591 739*	*344 014 082*	
218 477 528	**39 679 866**	**21 107 404**	**1 183 534**	**1 014 577**	**281 462 909**	**801 282 873**	**272**
212 959 642	*39 371 942*	*20 406 616*	*973 221*	*1 014 577*	*274 725 998*	*773 719 999*	
102 575 549	**11 225 897**	**1 211 871**	**1 195 014**	**31 234**	**116 239 565**	**906 161 790**	**27310**
90 078 680	*10 699 098*	*950 964*	*685 056*	*25 220*	*102 439 018*	*848 081 650*	
187 279 916	**19 938 365**	**31 946 626**	**14 827 066**	**38 524**	**254 030 497**	**797 949 231**	**27320**
181 623 983	*19 911 296*	*31 886 275*	*14 732 977*	*36 175*	*248 190 706*	*762 372 831*	
9 929 017	**2 512 312**	**461 159**	**317 961**	**1 251**	**13 221 700**	**68 461 358**	**27330**
9 125 230	*2 465 111*	*461 159*	*317 961*	*1 251*	*12 370 712*	*63 887 324*	
299 784 482	**33 676 574**	**33 619 656**	**16 340 041**	**71 009**	**383 491 762**	**1 772 572 379**	**273**
280 827 893	*33 075 505*	*33 298 398*	*15 735 994*	*62 646*	*363 000 436*	*1 674 341 805*	
29 160 408	**1 270 132**	**1 456 286**	**163 945**	**1 871**	**32 052 642**	**203 716 383**	**27401**
26 351 987	*1 270 132*	*1 452 214*	*163 945*		*29 238 278*	*193 050 430*	
6 989 986	**421 020**	**1 657 208**	**1 679 288**	**185 116**	**10 932 618**	**62 470 956**	**27402**
*	*	*	*	*	*	*	
179 045 363	**16 245 497**	**1 130 929**	**3 705 844**	**222 404**	**200 350 037**	**682 671 826**	**27403**
176 879 628	*16 056 367*	*1 130 929*	*3 705 844*	*222 404*	*197 995 172*	*669 531 435*	
22 619 727	**3 517 568**	**269 040**	**1 088 737**		**27 495 072**	**91 868 161**	**27409**
21 343 375	*3 431 156*	*263 280*	*1 088 737*		*26 126 548*	*87 542 881*	
237 815 484	**21 454 217**	**4 513 463**	**6 637 814**	**409 391**	**270 830 369**	**1 040 727 326**	**274**
231 315 534	*21 178 675*	*4 495 231*	*6 637 814*	*407 520*	*264 034 774*	*1 011 918 711*	
127 282 837	**43 636 015**	**8 676 563**	**1 066 156**	**922 102**	**181 583 673**	**583 172 699**	**27510**
124 716 276	*43 188 777*	*8 488 905*	*1 025 591*	*901 178*	*178 320 727*	*562 761 226*	

Catatan : angka yang tercetak miring: industri besar, yang tercetak tebal: total IBS, *: tidak dipublikasikan

*Note: number in italic denote large industry, number in bold denote total large and medium industry, *: not publication*

http://www.bps.go.id

Tabel 4 Pengeluaran untuk Pekerja menurut Kode Industri dan Jenis Pengeluaran, 2014

Kode Industri *Industrial Code*	Pengeluaran untuk Pekerja Produksi *Expendicture for Production Workers*					
	Upah/Gaji *Wage/Salary*	**Upah Lembur** *Overtime*	**Hadiah/Bonus dan Sejenisnya** *Bonus in cash & in kind & others*	**Pensiun, Tunjangan Sosial, Asuransi & Sejenisnya** *Pension contribution, social allowance, insurance, etc*	**Tunjangan Kecelakaan** *Accident allowance*	**Jumlah** *Total*
(1)	(2)	(3)	(4)	(5)	(6)	(7)
27520	**262 338 453**	**17 124 402**	**4 980 832**	**2 802 840**		**287 246 527**
	245 547 582	*14 185 208*	*4 777 210*	*2 693 027*		*267 203 027*
27530	**90 731 678**	**3 797 579**	**521 280**	**952 950**	**539 089**	**96 542 576**
	79 179 219	*3 701 614*	*137 673*	*864 833*	*473 248*	*84 356 587*
275	**607 425 219**	**148 959 303**	**16 148 884**	**9 891 224**	**2 953 499**	**785 378 129**
	564 795 871	*143 846 023*	*15 135 427*	*9 426 367*	*2 796 425*	*736 000 113*
27900	**40 813 237**	**7 152 037**	**5 959 430**	**1 236 062**	**2 003**	**55 162 769**
	31 556 828	*6 454 698*	*5 614 910*	*851 582*		*44 478 018*
279	**40 813 237**	**7 152 037**	**5 959 430**	**1 236 062**	**2 003**	**55 162 769**
	31 556 828	*6 454 698*	*5 614 910*	*851 582*		*44 478 018*
27	**3 527 748 913**	**692 638 145**	**197 908 010**	**156 464 778**	**14 700 952**	**4 589 460 798**
	3 332 137 648	*669 155 636*	*191 203 360*	*150 304 137*	*13 785 594*	*4 356 586 375*
28111	**18 599 688**	**1 116 107**	**1 568 213**	**1 246 857**	**59 377**	**22 590 242**
	16 650 486	*1 095 107*	*1 464 613*	*1 246 857*	*59 377*	*20 516 440*
28112	**7 865 135**	**3 645 557**	**355 077**	**244 824**		**12 110 593**
	*	*	*	*	*	*
28113	**281 006 340**	**83 513 883**	**18 159 906**	**20 728 810**	**1 461 750**	**404 870 689**
	234 707 852	*78 007 634*	*16 429 038*	*18 805 828*	*1 251 203*	*349 201 555*
28120	**101 115 012**	**21 022 152**	**3 358 045**	**1 790 558**		**127 285 767**
	95 668 331	*19 121 143*	*3 243 107*	*1 609 234*		*119 641 815*
28130	**145 134 553**	**44 093 457**	**12 453 078**	**9 491 580**	**72 460**	**211 245 128**
	136 209 777	*43 451 347*	*12 145 586*	*8 951 520*	*5 735*	*200 763 965*
28140	**151 786 462**	**33 294 425**	**5 731 855**	**3 534 885**	**49 985**	**194 397 612**
	140 389 566	*32 215 577*	*4 933 303*	*3 063 021*		*180 601 467*
28151	**8 468 520**	**687 738**	**914 956**	**863 863**	**128 487**	**11 063 564**
	*	*	*	*	*	*
28152	*	*	*	*	*	*
28160	**41 947 098**	**5 522 959**	**1 505 725**	**1 053 798**	**113 833**	**50 143 413**
	27 301 342	*3 828 428*	*799 036*	*473 491*	*55 682*	*32 457 979*
28171	*	*	*	*	*	*
28172	*	*	*	*	*	*
	*	*	*	*	*	*
28174	*	*	*	*	*	*
28179	**1 570 820**	**120 868**	**222 633**	**149 215**	**41 798**	**2 105 334**
28180	*	*	*	*	*	*
28191	**38 009 555**	**4 297 171**	**929 707**	**1 477 677**		**44 714 110**
	25 857 620	*2 503 198*	*585 652*	*574 930*		*29 521 400*

Catatan : angka yang tercetak miring: industri besar, yang tercetak tebal: total IBS, *: tidak dipublikasikan

*Note: number in italic denote large industry, number in bold denote total large and medium industry, *: not publication*

http://www.bps.go.id

Table 4 Expendicture on Workers by Industrial Code and Type of Expendicture, 2014

Nilai - *Value* (000 Rp)

Pengeluaran untuk Pekerja Lainnya *Expendicture for Other Workers*						Jumlah Pengeluaran Seluruh Pekerja *Total Expendicture*	Kode Industri *Industrial Code*
Upah/Gaji *Wage/Salary*	**Upah Lembur** *Overtime*	**Hadiah/Bonus dan Sejenisnya** *Bonus in cash & in kind & others*	**Pensiun, Tunjangan Sosial, Asuransi & Sejenisnya** *Pension contribution, social allowance, insurance, etc*	**Tunjangan Kecelakaan** *Accident allowance*	**Jumlah** *Total*		
(8)	(9)	(10)	(11)	(12)	(13)	(14)	(1)
37 344 838	**3 017 982**	**635 374**	**792 698**		**41 790 892**	**329 037 419**	**27520**
32 458 523	*2 236 862*	*555 604*	*761 086*		*36 012 075*	*303 215 102*	
19 775 661	**1 139 794**	**147 354**	**352 625**	**286 951**	**21 702 385**	**118 244 961**	**27530**
16 938 593	*1 101 199*	*67 551*	*340 738*	*265 767*	*18 713 848*	*103 070 435*	
184 403 336	**47 793 791**	**9 459 291**	**2 211 479**	**1 209 053**	**245 076 950**	**1 030 455 079**	**275**
174 113 392	*46 526 838*	*9 112 060*	*2 127 415*	*1 166 945*	*233 046 650*	*969 046 763*	
17 512 824	**4 504 547**	**9 336 917**	**1 389 314**	**240**	**32 743 842**	**87 906 611**	**27900**
14 910 796	*4 312 782*	*9 250 887*	*1 306 058*		*29 780 523*	*74 258 541*	
17 512 824	**4 504 547**	**9 336 917**	**1 389 314**	**240**	**32 743 842**	**87 906 611**	**279**
14 910 796	*4 312 782*	*9 250 887*	*1 306 058*		*29 780 523*	*74 258 541*	
1 598 368 146	**193 938 705**	**110 064 542**	**36 364 586**	**4 304 102**	**1 943 040 081**	**6 532 500 879**	**27**
1 534 037 443	*189 860 199*	*107 800 126*	*35 093 879*	*4 144 984*	*1 870 936 631*	*6 227 523 006*	
5 568 500	**493 213**	**429 595**	**233 322**	**31 390**	**6 756 020**	**29 346 262**	**28111**
5 104 467	*493 213*	*416 845*	*233 322*	*31 390*	*6 279 237*	*26 795 677*	
2 109 926	**1 424 799**		**104 525**		**3 639 250**	**15 749 843**	**28112**
*	*	*	*	*	*	*	
73 032 287	**13 092 450**	**4 348 972**	**2 260 921**	**235 730**	**92 970 360**	**497 841 049**	**28113**
55 620 552	*12 081 627*	*2 842 176*	*1 489 711*	*215 702*	*72 249 768*	*421 451 323*	
17 774 988	**1 340 872**	**568 919**	**69 279**		**19 754 058**	**147 039 825**	**28120**
13 304 052	*691 621*	*459 557*	*13 696*		*14 468 926*	*134 110 741*	
42 666 384	**2 220 721**	**4 118 022**	**4 780 284**	**11 412**	**53 796 823**	**265 041 951**	**28130**
38 233 920	*2 109 783*	*4 048 754*	*4 419 017*	*555*	*48 812 029*	*249 575 994*	
47 269 471	**6 775 832**	**313 939**	**728 903**		**55 088 145**	**249 485 757**	**28140**
42 284 650	*6 508 023*	*244 967*	*643 943*		*49 681 583*	*230 283 050*	
5 621 622	**243 279**	**584 074**	**659 714**	**164 681**	**7 273 370**	**18 336 934**	**28151**
*	*	*	*	*	*	*	
*	*	*	*	*	*	*	**28152**
24 275 007	**4 554 548**	**780 463**	**1 114 155**	**93 413**	**30 817 586**	**80 960 999**	**28160**
18 568 846	*4 126 651*	*418 720*	*200 142*	*43 496*	*23 357 855*	*55 815 834*	
*	*	*	*	*	*	*	**28171**
*	*	*	*	*	*	*	**28172**
*	*	*	*	*	*	*	
*	*	*	*	*	*	*	**28174**
1 240 023	**34 699**	**60 769**	**39 081**	**9 486**	**1 384 058**	**3 489 392**	**28179**
*	*	*	*	*	*	*	**28180**
17 940 672	**3 799 716**	**1 180 536**	**1 650 440**	**585 600**	**25 156 964**	**69 871 074**	**28191**
9 902 806	*3 485 667*	*759 470*	*1 127 193*	*585 600*	*15 860 736*	*45 382 136*	

Catatan : angka yang tercetak miring: industri besar, yang tercetak tebal: total IBS, *: tidak dipublikasikan

*Note: number in italic denote large industry, number in bold denote total large and medium industry, *: not publication*

Tabel 4 Pengeluaran untuk Pekerja menurut Kode Industri dan Jenis Pengeluaran, 2014

Kode Industri *Industrial Code*	Pengeluaran untuk Pekerja Produksi *Expendicture for Production Workers*					
	Upah/Gaji *Wage/Salary*	**Upah Lembur** *Overtime*	**Hadiah/Bonus dan Sejenisnya** *Bonus in cash & in kind & others*	**Pensiun, Tunjangan Sosial, Asuransi & Sejenisnya** *Pension contribution, social allowance, insurance, etc*	**Tunjangan Kecelakaan** *Accident allowance*	**Jumlah** *Total*
(1)	(2)	(3)	(4)	(5)	(6)	(7)
28192	**9 170 098**	**4 562 791**	**2 160 548**	**781 353**	**43 743**	**16 718 533**
	*	*	*	*	*	*
28193	**54 910 656**	**5 488 389**	**1 867 649**	**2 423 840**	**28 493**	**64 719 027**
	27 658 954	*366 409*	*1 022 841*	*685 858*		*29 734 062*
28199	**61 682 126**	**9 847 542**	**4 915 687**	**3 519 928**	**324 616**	**80 289 899**
	32 712 915	*5 183 786*	*2 416 018*	*1 795 685*	*291 371*	*42 399 775*
281	**944 232 961**	**222 151 659**	**56 492 393**	**48 887 622**	**2 451 745**	**1 274 216 380**
	764 937 952	*197 547 420*	*47 108 806*	*39 462 958*	*1 948 232*	*1 051 005 368*
28210	**68 096 722**	**6 790 798**	**4 053 152**	**4 545 040**	**193 976**	**83 679 688**
	59 248 726	*6 515 308*	*3 792 428*	*4 232 388*	*182 774*	*73 971 624*
28221	**131 967 682**	**56 341 244**	**6 748 012**	**874 431**	**357 558**	**196 288 927**
	90 372 847	*42 805 766*	*3 762 667*	*75 247*	*333 175*	*137 349 702*
28222	**3 121 279**	**727 918**	**31 187**	**34 523**	**20 247**	**3 935 154**
28223	**42 782 410**	**4 240 094**	**3 493 589**	**1 803 383**	**77 749**	**52 397 225**
	*	*	*	*	*	*
28224	*	*	*	*	*	*
28230	*	*	*	*	*	*
28240	**79 297 595**	**26 321 563**	**6 906 257**	**3 474 242**	**2 465 542**	**118 465 199**
	56 780 192	*21 337 566*	*5 038 289*	*2 237 188*	*1 952 955*	*87 346 190*
28250	**15 631 245**	**940 698**	**1 127 074**	**333 293**	**33 890**	**18 066 200**
	*	*	*	*	*	*
28262	**3 473 257**	**1 191 244**		**322 859**		**4 987 360**
28263	**17 775 436**	**2 144 378**	**2 187 054**	**2 122 317**	**754**	**24 229 939**
	*	*	*	*	*	*
28264	**8 973 797**	**172 936**	**312 867**	**20 489**	**2 552**	**9 482 641**
28291	**91 775 535**	**43 654 679**	**9 936 792**	**38 350 382**	**60 002**	**183 777 390**
	89 943 615	*42 907 003*	*9 905 162*	*38 309 132*	*60 000*	*181 124 912*
28292	**11 115 902**	**3 003 922**	**834 545**	**396 257**	**49 431**	**15 400 057**
	11 115 902	*3 003 922*	*834 545*	*396 257*	*49 431*	*15 400 057*
28299	**104 355 723**	**8 484 669**	**4 081 178**	**3 593 471**	**910 764**	**121 425 805**
	55 100 473	*4 709 490*	*1 721 379*	*2 472 355*	*20 864*	*64 024 561*
282	**587 262 728**	**154 944 797**	**40 571 876**	**56 901 631**	**4 187 745**	**843 868 777**
	408 995 196	*126 060 612*	*30 336 995*	*51 549 541*	*2 666 054*	*619 608 398*
28	**1 531 495 689**	**377 096 456**	**97 064 269**	**105 789 253**	**6 639 490**	**2 118 085 157**
	1 173 933 148	*323 608 032*	*77 445 801*	*91 012 499*	*4 614 286*	*1 670 613 766*
29100	**2 292 564 629**	**615 330 035**	**381 464 576**	**596 904 501**	**25 805 299**	**3 912 069 040**
	2 259 939 537	*610 770 976*	*378 568 906*	*596 512 821*	*25 743 998*	*3 871 536 238*
291	**2 292 564 629**	**615 330 035**	**381 464 576**	**596 904 501**	**25 805 299**	**3 912 069 040**
	2 259 939 537	*610 770 976*	*378 568 906*	*596 512 821*	*25 743 998*	*3 871 536 238*
29200	**217 275 390**	**17 022 305**	**5 151 270**	**4 289 048**	**681 131**	**244 419 144**
	178 817 963	*13 548 525*	*3 911 663*	*3 429 379*	*605 737*	*200 313 267*
292	**217 275 390**	**17 022 305**	**5 151 270**	**4 289 048**	**681 131**	**244 419 144**
	178 817 963	*13 548 525*	*3 911 663*	*3 429 379*	*605 737*	*200 313 267*

Catatan : angka yang tercetak miring: industri besar, yang tercetak tebal: total IBS, *: tidak dipublikasikan

*Note: number in italic denote large industry, number in bold denote total large and medium industry, *: not publication*

http://www.bps.go.id

Table 4 Expendicture on Workers by Industrial Code and Type of Expendicture, 2014

Nilai - *Value* (000 Rp)

Pengeluaran untuk Pekerja Lainnya *Expendicture for Other Workers*							
Upah/Gaji *Wage/Salary*	**Upah Lembur** *Overtime*	**Hadiah/Bonus dan Sejenisnya** *Bonus in cash & in kind & others*	**Pensiun, Tunjangan Sosial, Asuransi & Sejenisnya** *Pension contribution, social allowance, insurance, etc*	**Tunjangan Kecelakaan** *Accident allowance*	**Jumlah** *Total*	**Jumlah Pengeluaran Seluruh Pekerja** *Total Expendicture*	**Kode Industri** *Industrial Code*
(8)	(9)	(10)	(11)	(12)	(13)	(14)	(1)
1 095 279	**1 532 746**	**748 859**	**116 698**	**21 128**	**3 514 710**	**20 233 243**	**28192**
*	*	*	*	*	*	*	
19 614 664	**564 378**	**1 693 138**	**1 829 141**		**23 701 321**	**88 420 348**	**28193**
7 295 297	*62 057*	*855 251*	*1 650 468*		*9 863 073*	*39 597 135*	
20 264 240	**1 128 257**	**1 267 811**	**2 141 236**	**15 937**	**24 817 481**	**105 107 380**	**28199**
9 520 860	*347 295*	*656 265*	*1 482 202*	*1 204*	*12 007 826*	*54 407 601*	
293 839 802	**38 270 481**	**16 962 425**	**16 077 432**	**1 199 794**	**366 349 934**	**1 640 566 314**	**281**
217 451 687	*33 666 965*	*12 683 345*	*12 148 191*	*1 073 908*	*277 024 096*	*1 328 029 464*	
24 528 433	**1 482 375**	**1 426 192**	**2 698 563**	**58 821**	**30 194 384**	**113 874 072**	**28210**
20 705 230	*1 388 709*	*1 357 645*	*2 433 234*	*58 156*	*25 942 974*	*99 914 598*	
31 205 083	**2 588 955**	**991 031**	**184 723**	**16 164**	**34 985 956**	**231 274 883**	**28221**
19 480 795	*1 291 653*	*377 529*	*4 472*		*21 154 449*	*158 504 151*	
1 335 635	**12 569**	**10 482**	**16 333**		**1 375 019**	**5 310 173**	**28222**
19 070 550	**521 512**	**2 233 695**	**601 382**	**15 508**	**22 442 647**	**74 839 872**	**28223**
*	*	*	*	*	*	*	
*	*	*	*	*	*	*	**28224**
*	*	*	*	*	*	*	**28230**
55 501 722	**10 132 987**	**7 635 191**	**3 973 955**	**575 767**	**77 819 622**	**196 284 821**	**28240**
43 909 179	*8 840 066*	*6 190 204*	*3 066 548*	*495 418*	*62 501 415*	*149 847 605*	
5 598 232	**41 377**	**1 059 122**	**41 727**	**14 683**	**6 755 141**	**24 821 341**	**28250**
*	*	*	*	*	*	*	
1 881 514			**16 839**		**1 898 353**	**6 885 713**	**28262**
9 962 221	**352 108**	**1 058 032**	**509 618**	**228**	**11 882 207**	**36 112 146**	**28263**
*	*	*	*	*	*	*	
1 296 192	**57 998**	**74 251**	**2 592**		**1 431 033**	**10 913 674**	**28264**
38 395 819	**10 052 086**	**3 938 946**	**16 069 197**	**10 000**	**68 466 048**	**252 243 438**	**28291**
36 966 692	*9 951 145*	*3 830 698*	*16 060 043*	*10 000*	*66 818 578*	*247 943 490*	
15 636 082	**1 113**	**3 470 453**	**835 910**	**339 440**	**20 282 998**	**35 683 055**	**28292**
15 636 082	*1 113*	*3 470 453*	*835 910*	*339 440*	*20 282 998*	*35 683 055*	
71 886 697	**1 752 928**	**3 857 841**	**3 673 816**	**226 205**	**81 397 487**	**202 823 292**	**28299**
48 424 424	*1 446 664*	*2 013 072*	*3 344 054*	*22 889*	*55 251 103*	*119 275 664*	
278 777 828	**27 168 210**	**26 056 204**	**29 154 861**	**1 274 553**	**362 431 656**	**1 206 300 433**	**282**
206 306 183	*23 449 456*	*21 003 008*	*26 835 520*	*940 343*	*278 534 510*	*898 142 908*	
572 617 630	**65 438 691**	**43 018 629**	**45 232 293**	**2 474 347**	**728 781 590**	**2 846 866 747**	**28**
423 757 870	*57 116 421*	*33 686 353*	*38 983 711*	*2 014 251*	*555 558 606*	*2 226 172 372*	
642 666 596	**80 246 131**	**186 500 403**	**312 405 090**	**13 419 436**	**1 235 237 656**	**5 147 306 696**	**29100**
638 135 283	*79 708 890*	*185 891 860*	*312 028 746*	*13 409 088*	*1 229 173 867*	*5 100 710 105*	
642 666 596	**80 246 131**	**186 500 403**	**312 405 090**	**13 419 436**	**1 235 237 656**	**5 147 306 696**	**291**
638 135 283	*79 708 890*	*185 891 860*	*312 028 746*	*13 409 088*	*1 229 173 867*	*5 100 710 105*	
78 058 878	**5 387 023**	**3 993 630**	**5 352 207**	**1 174 081**	**93 965 819**	**338 384 963**	**29200**
68 083 523	*4 794 027*	*3 147 516*	*4 870 012*	*1 142 286*	*82 037 364*	*282 350 631*	
78 058 878	**5 387 023**	**3 993 630**	**5 352 207**	**1 174 081**	**93 965 819**	**338 384 963**	**292**
68 083 523	*4 794 027*	*3 147 516*	*4 870 012*	*1 142 286*	*82 037 364*	*282 350 631*	

Catatan : angka yang tercetak miring: industri besar, yang tercetak tebal: total IBS, *: tidak dipublikasikan

*Note: number in italic denote large industry, number in bold denote total large and medium industry, *: not publication*

http://www.bps.go.id

Tabel 4 Pengeluaran untuk Pekerja menurut Kode Industri dan Jenis Pengeluaran, 2014

Kode Industri *Industrial Code*	Pengeluaran untuk Pekerja Produksi *Expendicture for Production Workers*					
	Upah/Gaji *Wage/Salary*	**Upah Lembur** *Overtime*	**Hadiah/Bonus dan Sejenisnya** *Bonus in cash & in kind & others*	**Pensiun, Tunjangan Sosial, Asuransi & Sejenisnya** *Pension contribution, social allowance, insurance, etc*	**Tunjangan Kecelakaan** *Accident allowance*	**Jumlah** *Total*
(1)	(2)	(3)	(4)	(5)	(6)	(7)
29300	**2 124 800 631**	**892 047 497**	**295 499 150**	**237 501 943**	**31 336 922**	**3 581 186 143**
	1 901 703 530	*823 850 452*	*272 418 081*	*206 211 229*	*28 996 405*	*3 233 179 697*
293	**2 124 800 631**	**892 047 497**	**295 499 150**	**237 501 943**	**31 336 922**	**3 581 186 143**
	1 901 703 530	*823 850 452*	*272 418 081*	*206 211 229*	*28 996 405*	*3 233 179 697*
29	**4 634 640 650**	**1 524 399 837**	**682 114 996**	**838 695 492**	**57 823 352**	**7 737 674 327**
	4 340 461 030	*1 448 169 953*	*654 898 650*	*806 153 429*	*55 346 140*	*7 305 029 202*
30111	**386 710 460**	**168 580 527**	**48 005 621**	**42 137 637**	**8 314 856**	**653 749 101**
	328 278 368	*156 110 999*	*41 197 484*	*37 080 150*	*7 803 763*	*570 470 764*
30112	*	*	*	*	*	*
	*	*	*	*	*	*
30113	**19 820 267**	**2 007 547**	**1 167 251**	**235 332**	**387 245**	**23 617 642**
	*	*	*	*	*	*
301	**472 617 200**	**221 166 910**	**52 999 721**	**42 372 969**	**8 702 101**	**797 858 901**
	400 114 877	*208 611 120*	*45 341 854*	*37 258 438*	*7 803 763*	*699 130 052*
30200	*	*	*	*	*	*
	*	*	*	*	*	*
302	*	*	*	*	*	*
	*	*	*	*	*	*
30300	*	*	*	*	*	*
	*	*	*	*	*	*
303	*	*	*	*	*	*
	*	*	*	*	*	*
30911	**259 843 611**	**105 968 752**	**533 390**	**70 677**	**38 872**	**366 455 302**
	250 928 007	*100 641 833*		*58 107*		*351 627 947*
30912	**863 513 310**	**256 455 568**	**65 968 634**	**45 994 568**	**4 445 701**	**1 236 377 781**
	751 124 879	*238 553 529*	*59 011 574*	*42 182 682*	*3 950 039*	*1 094 822 703*
30921	**81 688 663**	**5 199 283**	**3 342 699**	**3 609 400**	**186 136**	**94 026 181**
	72 853 401	*5 000 000*	*2 742 400*	*3 566 339*	*183 544*	*84 345 684*
30922	**39 966 919**	**7 502 003**	**2 532 828**	**773 486**	**112 488**	**50 887 724**
	30 974 503	*6 305 632*	*2 165 849*	*456 433*	*47 348*	*39 949 765*
30990	**6 250 369**	**1 562 769**	**251 975**			**8 065 113**
	*	*	*	*	*	*
309	**1 251 262 872**	**376 688 375**	**72 629 526**	**50 448 131**	**4 783 197**	**1 755 812 101**
	1 108 716 159	*352 063 763*	*64 171 798*	*46 263 561*	*4 180 931*	*1 575 396 212*
30	**1 887 141 049**	**599 667 339**	**128 866 053**	**94 781 939**	**17 825 645**	**2 728 282 025**
	1 672 092 013	*562 486 937*	*112 750 458*	*85 482 838*	*16 325 041*	*2 449 137 287*
31001	**1 879 620 649**	**125 419 188**	**70 824 961**	**66 794 155**	**8 505 857**	**2 151 164 810**
	1 508 812 801	*107 841 406*	*57 964 563*	*61 959 911*	*7 791 212*	*1 744 369 893*
31002	**275 866 751**	**13 830 029**	**6 104 757**	**3 905 480**	**2 692 649**	**302 399 666**
	186 196 168	*11 197 539*	*4 710 375*	*3 508 390*	*2 498 065*	*208 110 537*
31003	**45 980 137**	**3 973 036**	**2 180 704**	**1 243 995**	**72 944**	**53 450 816**
	34 959 221	*2 828 626*	*1 714 744*	*915 059*	*65 871*	*40 483 521*
31004	**149 176 472**	**9 157 425**	**4 057 479**	**2 388 943**	**325 583**	**165 105 902**
	103 616 334	*6 778 833*	*2 350 494*	*1 970 282*	*278 533*	*114 994 476*

Catatan : angka yang tercetak miring: industri besar, yang tercetak tebal: total IBS, *: tidak dipublikasikan

*Note: number in italic denote large industry, number in bold denote total large and medium industry, *: not publication*

http://www.bps.go.id

Table 4 Expendicture on Workers by Industrial Code and Type of Expendicture, 2014

Nilai - *Value* (000 Rp)

Pengeluaran untuk Pekerja Lainnya *Expendicture for Other Workers*						Jumlah Pengeluaran Seluruh Pekerja *Total Expendicture*	Kode Industri *Industrial Code*
Upah/Gaji *Wage/Salary*	**Upah Lembur** *Overtime*	**Hadiah/Bonus dan Sejenisnya** *Bonus in cash & in kind & others*	**Pensiun, Tunjangan Sosial, Asuransi & Sejenisnya** *Pension contribution, social allowance, insurance, etc*	**Tunjangan Kecelakaan** *Accident allowance*	**Jumlah** *Total*		
(8)	(9)	(10)	(11)	(12)	(13)	(14)	(1)
714 146 074	**152 989 140**	**174 314 288**	**147 393 112**	**73 251 725**	**1 262 094 339**	**4 843 280 482**	**29300**
635 911 325	*138 477 103*	*158 107 539*	*128 770 886*	*71 365 701*	*1 132 632 554*	*4 365 812 251*	
714 146 074	**152 989 140**	**174 314 288**	**147 393 112**	**73 251 725**	**1 262 094 339**	**4 843 280 482**	**293**
635 911 325	*138 477 103*	*158 107 539*	*128 770 886*	*71 365 701*	*1 132 632 554*	*4 365 812 251*	
1 434 871 548	**238 622 294**	**364 808 321**	**465 150 409**	**87 845 242**	**2 591 297 814**	**10 328 972 141**	**29**
1 342 130 131	*222 980 020*	*347 146 915*	*445 669 644*	*85 917 075*	*2 443 843 785*	*9 748 872 987*	
83 299 422	**18 680 834**	**13 684 946**	**18 043 501**	**4 657 497**	**138 366 200**	**792 115 301**	**30111**
66 935 717	*12 815 682*	*11 469 201*	*14 978 574*	*4 394 906*	*110 594 080*	*681 064 844*	
*	*	*	*	*	*	*	**30112**
*	*	*	*	*	*	*	
5 537 818	**767 305**	**306 847**	**120 701**	**34 735**	**6 767 406**	**30 385 048**	**30113**
*	*	*	*	*	*	*	
88 837 240	**19 448 139**	**13 991 793**	**18 164 202**	**4 692 232**	**145 133 606**	**942 992 507**	**301**
68 329 243	*13 569 067*	*11 596 776*	*15 053 027*	*4 394 906*	*112 943 019*	*812 073 071*	
*	*	*	*	*	*	*	**30200**
*	*	*	*	*	*	*	
*	*	*	*	*	*	*	**302**
*	*	*	*	*	*	*	
*	*	*	*	*	*	*	**30300**
*	*	*	*	*	*	*	
*	*	*	*	*	*	*	**303**
*	*	*	*	*	*	*	
83 553 147	**15 751 544**	**78 663**	**1 177 181**	**46 827**	**100 607 362**	**467 062 664**	**30911**
80 854 998	*15 170 549*		*1 166 472*		*97 192 019*	*448 819 966*	
204 086 576	**23 962 988**	**23 932 552**	**18 504 268**	**1 447 498**	**271 933 882**	**1 508 311 663**	**30912**
180 330 727	*21 701 007*	*21 751 295*	*15 636 798*	*1 226 660*	*240 646 487*	*1 335 469 190*	
17 033 945	**65 830**	**415 298**	**331 862**		**17 846 935**	**111 873 116**	**30921**
15 100 646	*61 081*	*308 994*	*269 330*		*15 740 051*	*100 085 735*	
20 438 523	**2 415 981**	**408 468**	**445 220**	**12 226**	**23 720 418**	**74 608 142**	**30922**
18 603 641	*2 312 978*	*352 404*	*421 600*	*4 102*	*21 694 725*	*61 644 490*	
292 800					**292 800**	**8 357 913**	**30990**
*	*	*	*	*	*	*	
325 404 991	**42 196 343**	**24 834 981**	**20 458 531**	**1 506 551**	**414 401 397**	**2 170 213 498**	**309**
294 890 012	*39 245 615*	*22 412 693*	*17 494 200*	*1 230 762*	*375 273 282*	*1 950 669 494*	
623 386 624	**61 945 604**	**38 826 774**	**38 622 733**	**9 685 292**	**772 467 027**	**3 500 749 052**	**30**
572 363 648	*53 115 804*	*34 009 469*	*32 547 227*	*9 112 177*	*701 148 325*	*3 150 285 612*	
406 677 117	**20 660 817**	**25 727 861**	**33 044 493**	**3 177 543**	**489 287 831**	**2 640 452 641**	**31001**
332 667 818	*17 810 660*	*22 978 479*	*31 967 115*	*2 981 174*	*408 405 246*	*2 152 775 139*	
63 767 828	**2 416 787**	**1 998 027**	**715 046**	**500 957**	**69 398 645**	**371 798 311**	**31002**
48 483 542	*2 090 234*	*1 524 176*	*694 164*	*235 608*	*53 027 724*	*261 138 261*	
10 039 472	**90 749**	**555 835**	**387 122**	**104 431**	**11 177 609**	**64 628 425**	**31003**
6 880 136	*8 575*	*366 263*	*384 483*	*94 305*	*7 733 762*	*48 217 283*	
55 345 888	**1 617 746**	**2 492 020**	**584 432**	**163 592**	**60 203 678**	**225 309 580**	**31004**
37 621 580	*872 445*	*1 580 752*	*484 693*	*83 935*	*40 643 405*	*155 637 881*	

Catatan : angka yang tercetak miring: industri besar, yang tercetak tebal: total IBS, *: tidak dipublikasikan

*Note: number in italic denote large industry, number in bold denote total large and medium industry, *: not publication*

http://www.bps.go.id

Tabel 4 Pengeluaran untuk Pekerja menurut Kode Industri dan Jenis Pengeluaran, 2014

Kode Industri *Industrial Code*	Pengeluaran untuk Pekerja Produksi *Expendicture for Production Workers*					
	Upah/Gaji *Wage/Salary*	**Upah Lembur** *Overtime*	**Hadiah/Bonus dan Sejenisnya** *Bonus in cash & in kind & others*	**Pensiun, Tunjangan Sosial, Asuransi & Sejenisnya** *Pension contribution, social allowance, insurance, etc*	**Tunjangan Kecelakaan** *Accident allowance*	**Jumlah** *Total*
(1)	(2)	(3)	(4)	(5)	(6)	(7)
31009	**93 337 318**	**2 754 028**	**2 746 142**	**2 156 009**	**256 005**	**101 249 502**
	65 159 172	*1 955 158*	*1 945 554*	*1 510 685*	*179 105*	*70 749 674*
310	**2 443 981 327**	**155 133 706**	**85 914 043**	**76 488 582**	**11 853 038**	**2 773 370 696**
	1 898 743 696	*130 601 562*	*68 685 730*	*69 864 327*	*10 812 786*	*2 178 708 101*
31	**2 443 981 327**	**155 133 706**	**85 914 043**	**76 488 582**	**11 853 038**	**2 773 370 696**
	1 898 743 696	*130 601 562*	*68 685 730*	*69 864 327*	*10 812 786*	*2 178 708 101*
32111	*	*	*	*	*	*
32112	**202 411 227**	**23 947 767**	**13 345 306**	**11 214 023**	**3 775 068**	**254 693 391**
	176 734 835	*21 287 785*	*12 713 263*	*11 094 980*	*3 770 513*	*225 601 376*
32113	*	*	*	*	*	*
32115	*	*	*	*	*	*
	*	*	*	*	*	*
32119	**6 239 539**	**22 063 990**	**360 127**	**10 221**	**7 301**	**28 681 178**
	*	*	*	*	*	*
32120	**1 026 500**		**30 000**			**1 056 500**
321	**213 299 338**	**46 127 659**	**14 044 308**	**11 314 894**	**3 782 369**	**288 568 568**
	182 480 463	*43 452 200*	*13 131 104*	*11 094 980*	*3 770 513*	*253 929 260*
32201	**13 982 325**	**509 041**	**409 573**	**17 141**	**36 302**	**14 954 382**
	*	*	*	*	*	*
32202	**385 788 433**	**140 137 168**	**27 699 731**	**10 675 443**	**540 001**	**564 840 776**
	375 442 819	*139 156 864*	*26 778 468*	*10 471 717*	*516 017*	*552 365 885*
322	**399 770 758**	**140 646 209**	**28 109 304**	**10 692 584**	**576 303**	**579 795 158**
	386 561 480	*139 647 584*	*27 059 907*	*10 488 858*	*549 265*	*564 307 094*
32300	**131 968 328**	**8 846 460**	**6 113 425**	**6 356 595**	**1 320 626**	**154 605 434**
	103 300 849	*6 856 796*	*4 831 750*	*6 147 940*	*1 241 692*	*122 379 027*
323	**131 968 328**	**8 846 460**	**6 113 425**	**6 356 595**	**1 320 626**	**154 605 434**
	103 300 849	*6 856 796*	*4 831 750*	*6 147 940*	*1 241 692*	*122 379 027*
32401	**6 822 557**	**15 348**	**885 080**			**7 722 985**
	*	*	*	*	*	*
32402	**692 116 587**	**27 660 293**	**7 014 342**	**5 005 983**	**1 198 882**	**732 996 087**
	647 285 102	*25 931 090*	*5 039 525*	*4 713 886*	*1 192 098*	*684 161 701*
324	**698 939 144**	**27 675 641**	**7 899 422**	**5 005 983**	**1 198 882**	**740 719 072**
	651 844 704	*25 931 090*	*5 839 525*	*4 713 886*	*1 192 098*	*689 521 303*
32501	**18 905 498**	**4 844 509**	**5 177**	**1 725 736**		**25 480 920**
	*	*	*	*	*	*
32502	**3 601 176**	**611 207**	**86 023**	**322 140**	**6 833**	**4 627 379**
32503	**179 104 776**	**39 118 530**	**2 845 196**	**3 820 831**	**9 020**	**224 898 353**
	169 290 651	*38 903 957*	*1 999 066*	*3 288 937*	*7 460*	*213 490 071*
32509	**15 901 571**	**10 701 389**	**2 563 177**	**5 696 965**		**34 863 102**
	14 345 510	*9 488 948*	*2 432 727*	*5 664 776*		*31 931 961*
325	**217 513 021**	**55 275 635**	**5 499 573**	**11 565 672**	**15 853**	**289 869 754**
	202 268 533	*53 229 233*	*4 431 793*	*10 672 885*	*7 460*	*270 609 904*
32901	**168 652 987**	**9 717 526**	**9 648 627**	**5 649 971**	**642 321**	**194 311 432**
	156 286 056	*9 209 491*	*9 492 920*	*5 649 971*	*642 321*	*181 280 759*

Catatan : angka yang tercetak miring: industri besar, yang tercetak tebal: total IBS, *: tidak dipublikasikan

*Note: number in italic denote large industry, number in bold denote total large and medium industry, *: not publication*

http://www.bps.go.id

Table 4 Expendicture on Workers by Industrial Code and Type of Expendicture, 2014

Nilai - *Value* (000 Rp)

Pengeluaran untuk Pekerja Lainnya *Expendicture for Other Workers*							
Upah/Gaji *Wage/Salary*	**Upah Lembur** *Overtime*	**Hadiah/Bonus dan Sejenisnya** *Bonus in cash & in kind & others*	**Pensiun, Tunjangan Sosial, Asuransi & Sejenisnya** *Pension contribution, social allowance, insurance, etc*	**Tunjangan Kecelakaan** *Accident allowance*	**Jumlah** *Total*	**Jumlah Pengeluaran Seluruh Pekerja** *Total Expendicture*	**Kode Industri** *Industrial Code*
(8)	(9)	(10)	(11)	(12)	(13)	(14)	(1)
29 748 331	**1 284 260**	**827 828**	**2 057 804**	**66 679**	**33 984 902**	**135 234 404**	**31009**
22 299 863	*1 218 320*	*645 733*	*1 725 343*	*50 704*	*25 939 963*	*96 689 637*	
565 578 636	**26 070 359**	**31 601 571**	**36 788 897**	**4 013 202**	**664 052 665**	**3 437 423 361**	**310**
447 952 939	*22 000 234*	*27 095 403*	*35 255 798*	*3 445 726*	*535 750 100*	*2 714 458 201*	
565 578 636	**26 070 359**	**31 601 571**	**36 788 897**	**4 013 202**	**664 052 665**	**3 437 423 361**	**31**
447 952 939	*22 000 234*	*27 095 403*	*35 255 798*	*3 445 726*	*535 750 100*	*2 714 458 201*	
*	*	*	*	*	*	*	**32111**
67 254 120	**18 807 802**	**8 812 682**	**4 426 199**	**1 111 366**	**100 412 169**	**355 105 560**	**32112**
60 973 998	*18 224 870*	*8 749 016*	*4 375 183*	*1 110 901*	*93 433 968*	*319 035 344*	
*	*	*	*	*	*	*	**32113**
*	*	*	*	*	*	*	**32115**
*	*	*	*	*	*	*	
967 365	**88 054**	**34 786**			**1 090 205**	**29 771 383**	**32119**
*	*	*	*	*	*	*	
39 000					**39 000**	**1 095 500**	**32120**
68 540 177	**18 895 856**	**8 863 468**	**4 446 957**	**1 111 366**	**101 857 824**	**390 426 392**	**321**
61 393 040	*18 312 924*	*8 755 245*	*4 375 183*	*1 110 901*	*93 947 293*	*347 876 553*	
2 234 230	**37 870**	**153 013**	**16 056**	**1 173**	**2 442 342**	**17 396 724**	**32201**
*	*	*	*	*	*	*	
64 676 070	**15 696 546**	**3 646 939**	**1 298 420**	**42 689**	**85 360 664**	**650 201 440**	**32202**
60 437 294	*15 518 543*	*3 387 826*	*1 268 707*	*42 688*	*80 655 058*	*633 020 943*	
66 910 300	**15 734 416**	**3 799 952**	**1 314 476**	**43 862**	**87 803 006**	**667 598 164**	**322**
62 502 875	*15 556 413*	*3 528 545*	*1 284 763*	*43 861*	*82 916 457*	*647 223 551*	
39 456 558	**6 884 445**	**5 581 764**	**976 835**	**106 541**	**53 006 143**	**207 611 577**	**32300**
34 778 651	*4 331 143*	*5 255 777*	*912 122*	*99 239*	*45 376 932*	*167 755 959*	
39 456 558	**6 884 445**	**5 581 764**	**976 835**	**106 541**	**53 006 143**	**207 611 577**	**323**
34 778 651	*4 331 143*	*5 255 777*	*912 122*	*99 239*	*45 376 932*	*167 755 959*	
643 132	**559**	**139 320**			**783 011**	**8 505 996**	**32401**
*	*	*	*	*	*	*	
58 837 037	**1 766 192**	**1 671 010**	**1 436 956**	**384 805**	**64 096 000**	**797 092 087**	**32402**
53 363 626	*1 384 840*	*1 254 680*	*1 384 232*	*290 307*	*57 677 685*	*741 839 386*	
59 480 169	**1 766 751**	**1 810 330**	**1 436 956**	**384 805**	**64 879 011**	**805 598 083**	**324**
53 820 616	*1 384 840*	*1 391 480*	*1 384 232*	*290 307*	*58 271 475*	*747 792 778*	
34 153 517	**2 542 207**	**41 361**	**750 178**		**37 487 263**	**62 968 183**	**32501**
*	*	*	*	*	*	*	
1 476 987	**57 922**	**10 563**	**150 837**	**68**	**1 696 377**	**6 323 756**	**32502**
54 129 205	**13 668 404**	**23 055 795**	**2 174 977**		**93 028 381**	**317 926 734**	**32503**
51 555 407	*13 626 193*	*22 826 923*	*2 082 726*		*90 091 249*	*303 581 320*	
1 853 998	**180 259**	**1 017 269**	**753 851**		**3 805 377**	**38 668 479**	**32509**
1 373 657	*4 809*	*918 764*	*714 343*		*3 011 573*	*34 943 534*	
91 613 707	**16 448 792**	**24 124 988**	**3 829 843**	**68**	**136 017 398**	**425 887 152**	**325**
86 665 273	*16 161 665*	*23 745 687*	*3 533 831*		*130 106 456*	*400 716 360*	
48 659 809	**2 637 604**	**7 315 608**	**2 395 558**	**74 594**	**61 083 173**	**255 394 605**	**32901**
45 593 993	*2 160 362*	*7 257 860*	*2 395 558*	*74 594*	*57 482 367*	*238 763 126*	

Catatan : angka yang tercetak miring: industri besar, yang tercetak tebal: total IBS, *: tidak dipublikasikan

*Note: number in italic denote large industry, number in bold denote total large and medium industry, *: not publication*

http://www.bps.go.id

Tabel 4 Pengeluaran untuk Pekerja menurut Kode Industri dan Jenis Pengeluaran, 2014

Kode Industri *Industrial Code*	Pengeluaran untuk Pekerja Produksi *Expendicture for Production Workers*					
	Upah/Gaji *Wage/Salary*	**Upah Lembur** *Overtime*	**Hadiah/Bonus dan Sejenisnya** *Bonus in cash & in kind & others*	**Pensiun, Tunjangan Sosial, Asuransi & Sejenisnya** *Pension contribution, social allowance, insurance, etc*	**Tunjangan Kecelakaan** *Accident allowance*	**Jumlah** *Total*
(1)	(2)	(3)	(4)	(5)	(6)	(7)
32903	**168 449 613**	**7 711 233**	**5 091 035**	**1 425 185**	**18 655**	**182 695 721**
	148 733 680	*7 248 721*	*4 600 953*	*1 300 979*	*4 000*	*161 888 333*
32904	**12 265 668**	**62 075**	**210 238**	**11 825**		**12 549 806**
	*	*	*	*	*	*
32905	*	*	*	*	*	*
32909	**786 179 832**	**49 018 024**	**23 093 441**	**20 506 128**	**1 364 282**	**880 161 707**
	720 855 176	*46 697 941*	*18 823 438*	*19 807 770*	*1 230 156*	*807 414 481*
329	**1 136 251 600**	**66 604 608**	**38 043 341**	**27 593 109**	**2 025 258**	**1 270 517 916**
	1 034 330 112	*63 156 153*	*32 917 311*	*26 758 720*	*1 876 477*	*1 159 038 773*
32	**2 797 742 189**	**345 176 212**	**99 709 373**	**72 528 837**	**8 919 291**	**3 324 075 902**
	2 560 786 141	*332 273 056*	*88 211 390*	*69 877 269*	*8 637 505*	*3 059 785 361*
33111	*	*	*	*	*	*
33119	**3 011 643**		**494 245**	**119 675**		**3 625 563**
33121	**12 854 940**	**3 747 880**	**686 681**	**50 967**	**11 908**	**17 352 376**
33122	**10 576 549**	**381 125**	**468 496**	**182 929**	**36 705**	**11 645 804**
	*	*	*	*	*	*
33131	**2 331 731**	**158 713**	**123 723**	**633 275**		**3 247 442**
33141	*	*	*	*	*	*
33149	*	*	*	*	*	*
33151	**614 598 907**	**55 448 623**	**24 100 799**	**14 315 114**	**1 038 070**	**709 501 513**
	562 397 399	*42 689 386*	*16 483 951*	*6 876 551*		*628 447 287*
33152	*	*	*	*	*	*
	*	*	*	*	*	*
33159	*	*	*	*	*	*
33190	**2 807 526**	**48 039**	**109 333**		**16 503**	**2 981 401**
	*	*	*	*	*	*
331	**658 810 663**	**62 347 368**	**26 527 693**	**16 021 557**	**1 153 956**	**764 861 237**
	576 609 090	*44 612 781*	*16 985 290*	*7 182 966*	*53 208*	*645 443 335*
33200	**9 013 537**	**101 362**	**54 688**	**3 076 208**	**12 211**	**12 258 006**
	*	*	*	*	*	*
332	**9 013 537**	**101 362**	**54 688**	**3 076 208**	**12 211**	**12 258 006**
	*	*	*	*	*	*
33	**667 824 200**	**62 448 730**	**26 582 381**	**19 097 765**	**1 166 167**	**777 119 243**
	579 421 632	*44 612 781*	*16 985 290*	*8 209 428*	*53 208*	*649 282 339*
Jumlah	**94 248 407 809**	**16 350 211 454**	**6 871 818 296**	**5 092 983 779**	**602 461 506**	**123 165 882 844**
	82 556 561 508	*15 302 581 854*	*6 260 736 285*	*4 767 512 984*	*539 703 775*	*109 427 096 406*

Catatan : angka yang tercetak miring: industri besar, yang tercetak tebal: total IBS, *: tidak dipublikasikan

*Note: number in italic denote large industry, number in bold denote total large and medium industry, *: not publication*

http://www.bps.go.id

Table 4 Expendicture on Workers by Industrial Code and Type of Expendicture, 2014

Nilai - *Value* (000 Rp)

Pengeluaran untuk Pekerja Lainnya *Expendicture for Other Workers*							
Upah/Gaji *Wage/Salary*	**Upah Lembur** *Overtime*	**Hadiah/Bonus dan Sejenisnya** *Bonus in cash & in kind & others*	**Pensiun, Tunjangan Sosial, Asuransi & Sejenisnya** *Pension contribution, social allowance, insurance, etc*	**Tunjangan Kecelakaan** *Accident allowance*	**Jumlah** *Total*	**Jumlah Pengeluaran Seluruh Pekerja** *Total Expendicture*	**Kode Industri** *Industrial Code*
(8)	(9)	(10)	(11)	(12)	(13)	(14)	(1)
15 186 788	**422 682**	**403 455**	**619 173**	**2 907**	**16 635 005**	**199 330 726**	**32903**
13 116 737	*401 479*	*229 500*	*567 608*	*750*	*14 316 074*	*176 204 407*	
3 790 276	**36 865**	**140 235**	**2 571**		**3 969 947**	**16 519 753**	**32904**
*	*	*	*	*	*	*	
*	*	*	*	*	*	*	**32905**
74 547 046	**9 003 315**	**4 614 646**	**4 163 242**	**165 269**	**92 493 518**	**972 655 225**	**32909**
63 933 817	*8 455 483*	*4 008 490*	*4 061 332*	*130 398*	*80 589 520*	*888 004 001*	
142 285 919	**12 100 466**	**12 473 944**	**7 180 544**	**242 770**	**174 283 643**	**1 444 801 559**	**329**
124 036 547	*11 017 324*	*11 495 850*	*7 024 498*	*205 742*	*153 779 961*	*1 312 818 734*	
468 286 830	**71 830 726**	**56 654 446**	**19 185 611**	**1 889 412**	**617 847 025**	**3 941 922 927**	**32**
423 197 002	*66 764 309*	*54 172 584*	*18 514 629*	*1 750 050*	*564 398 574*	*3 624 183 935*	
*	*	*	*	*	*	*	**33111**
1 331 952		**108 020**	**228 492**		**1 668 464**	**5 294 027**	**33119**
5 036 815	**732 835**	**153 987**	**7 070**	**2 896**	**5 933 603**	**23 285 979**	**33121**
2 836 128		**787 208**	**4 592**		**3 627 928**	**15 273 732**	**33122**
*	*	*	*	*	*	*	
1 319 603	**17 565**	**141 071**	**410 016**		**1 888 255**	**5 135 697**	**33131**
*	*	*	*	*	*	*	**33141**
*	*	*	*	*	*	*	**33149**
49 667 497	**7 901 635**	**6 667 160**	**5 999 939**	**259 311**	**70 495 542**	**779 997 055**	**33151**
25 415 482	*1 143 364*	*2 095 627*	*1 740 311*		*30 394 784*	*658 842 071*	
*	*	*	*	*	*	*	**33152**
*	*	*	*	*	*	*	
*	*	*	*	*	*	*	**33159**
1 290 778		**47 859**			**1 338 637**	**4 320 038**	**33190**
*	*	*	*	*	*	*	
74 659 098	**11 732 136**	**8 435 451**	**7 068 092**	**280 620**	**102 175 397**	**867 036 634**	**331**
36 378 284	*3 835 219*	*2 553 494*	*1 984 292*		*44 751 289*	*690 194 624*	
2 887 946	**77 781**	**51 686**	**68 594**	**2 522**	**3 088 529**	**15 346 535**	**33200**
*	*	*	*	*	*	*	
2 887 946	**77 781**	**51 686**	**68 594**	**2 522**	**3 088 529**	**15 346 535**	**332**
*	*	*	*	*	*	*	
77 547 044	**11 809 917**	**8 487 137**	**7 136 686**	**283 142**	**105 263 926**	**882 383 169**	**33**
37 165 392	*3 835 219*	*2 553 494*	*1 997 728*		*45 551 833*	*694 834 172*	
25 917 375 312	**3 433 414 707**	**3 059 190 717**	**2 332 221 519**	**304 269 283**	**35 046 471 538**	**158 212 354 382**	**Jumlah**
22 640 621 927	*3 169 492 468*	*2 789 348 622*	*2 184 587 160*	*281 175 248*	*31 065 225 425*	*140 492 321 831*	

Catatan : angka yang tercetak miring: industri besar, yang tercetak tebal: total IBS, *: tidak dipublikasikan

*Note: number in italic denote large industry, number in bold denote total large and medium industry, *: not publication*

http://www.bps.go.id

Tabel 5 **Tenaga Listrik yang Dibangkitkan, yang Dibeli, dan Dijual menurut Kode Industri, 2014**
Table *Electricity Generated, Produced, Purchased and Sold by Industrial Code, 2014*

Kode Industri	Dibangkitkan	Tenaga Listrik - *Electricity*			
		yang Dibeli - *Purchased*		yang Dijual - *Sold*	
Industrial Code	*Generated* (KWH)	**Banyaknya** - *Quantity* (KWH)	**Nilai** - *Value* (000 Rp)	**Banyaknya** - *Quantity* (KWH)	**Nilai** - *Value* (000 Rp)
(1)	(2)	(3)	(4)	(5)	(6)
10110	**197 425**	**7 553 287**	**29 821 721**		
	*	*	*	*	*
10120	**13 904**	**4 053 453**	**14 492 580**		
	13 904	*2 063 898*	*6 942 146*		
10130	**4 259 058**	**21 142 700**	**50 756 848**		
	4 191 872	*17 495 739*	*43 390 172*		
101	**4 470 387**	**32 749 440**	**95 071 149**		
	4 205 776	*19 901 417*	*53 159 878*		
10211	**61 405**	**5 422 468**	**20 313 935**		
	2 194	*4 783 073*	*19 010 365*		
10212	**2 085 338**	**2 734 294**	**6 144 666**		
	*	*	*	*	*
10213	**28 446 259**	**99 167 737**	**241 235 481**	**55**	**258**
	15 030 445	*51 930 981*	*118 292 105*	*55*	*258*
10214	**1 000**	**304 612**	**965 929**		
	*	*	*	*	*
10217	**10 800**	**2 081 931**	**4 426 954**		
	*	*	*	*	*
10218	*	*	*	*	*
	*	*	*	*	*
10219	**8 978 655**	**17 177 300**	**59 649 399**	**48**	**224**
	1 262 218	*13 202 051*	*44 922 354*	*48*	*224*
10221	**7 924 353**	**25 912 646**	**65 791 736**		
	7 058 526	*22 747 577*	*55 070 408*		
10222	**2 000 051**	**1 536 515**	**2 916 981**	**200 000**	**440 000**
	1 500 051	*1 529 315*	*2 909 781*		
10291	**45 305**	**325 790**	**931 608**		
10293	**28 375 813**	**84 500 687**	**1 383 644 201**	**4 702 882**	**4 661 415**
	22 592 623	*76 680 625*	*180 904 818*	*4 702 882*	*4 661 415*
10295	*	*	*	*	*
10296	*	*	*	*	*
10297		**19 529**	**348 256**		
	*	*	*	*	*
10298		**2 375**	**2 178**		
10299	**591 307**	**16 423 213**	**23 783 169**	**16 834**	**79 107**
	147 639	*12 965 659*	*16 024 597*	*3 335*	*15 676*

Catatan : angka yang tercetak miring: industri besar, yang tercetak tebal: total IBS, *: tidak dipublikasikan
*Note: number in italic denote large industry, number in bold denote total large and medium industry, *: not publication*

http://www.bps.go.id

Tabel 5 **Tenaga Listrik yang Dibangkitkan, yang Dibeli, dan Dijual menurut Kode Industri, 2014**
Table *Electricity Generated, Produced, Purchased and Sold by Industrial Code, 2014*

Kode Industri	Dibangkitkan	Tenaga Listrik - *Electricity*			
		yang Dibeli - *Purchased*		yang Dijual - *Sold*	
Industrial Code	*Generated* (KWH)	**Banyaknya** - *Quantity* (KWH)	**Nilai** - *Value* (000 Rp)	**Banyaknya** - *Quantity* (KWH)	**Nilai** - *Value* (000 Rp)
(1)	(2)	(3)	(4)	(5)	(6)
102	**78 520 286**	**255 659 347**	**1 810 248 589**	**4 919 819**	**5 181 004**
	48 299 173	*186 385 325*	*444 593 268*	*4 706 320*	*4 677 573*
10311		**97 525**	**2 639 516**		
	*	*	*	*	*
10312	**247 402**	**8 342 675**	**31 638 150**	**107**	**50**
	22 441	*7 365 779*	*28 249 354*		
10313	**3 000**	**207 362**	**312 900**		
	*	*	*	*	*
10314	**20 076**	**4 606 646**	**17 858 420**		
	19 689	*4 504 578*	*17 567 857*		
10320	**7 579 804**	**1 364 838**	**2 915 787**		
	*	*	*	*	*
10330	**1 003**	**293 724**	**640 011**		
	*	*	*	*	*
10391	**280 548**	**81 462**	**220 072**		
10392	**682 100**	**5 148 654**	**14 409 307**		
	360 137	*1 838 687*	*6 650 338*		
10399	**4 285**	**325 657 923**	**950 839**		
	*	*	*	*	*
103	**8 818 218**	**345 800 809**	**71 585 002**	**107**	**50**
	7 970 671	*339 760 841*	*55 842 469*		
10411	**11 314 752**	**43 622 499**	**116 363 890**		
	*	*	*	*	*
10412		**586 496**	**2 286 511**		
	*	*	*	*	*
10413	*	*	*	*	*
	*	*	*	*	*
10415		**14 827 091**	**54 980 616**		
	*	*	*	*	*
10421	**765 709**	**398 957**	**1 448 612**	**223**	**1 115**
	*	*	*	*	*
10422	**1 361 563**	**2 027 568**	**9 604 404**		
	125 000	*415 673*	*4 444 388*		
10423	**19 490 783**	**42 470 683**	**107 331 630**		
	10 172 736	*38 998 584*	*99 105 055*		

Catatan : angka yang tercetak miring: industri besar, yang tercetak tebal: total IBS, *: tidak dipublikasikan
*Note: number in italic denote large industry, number in bold denote total large and medium industry, *: not publication*

http://www.bps.go.id

Tabel 5 **Tenaga Listrik yang Dibangkitkan, yang Dibeli, dan Dijual menurut Kode Industri, 2014**
Table *Electricity Generated, Produced, Purchased and Sold by Industrial Code, 2014*

Kode Industri	Dibangkitkan	Tenaga Listrik - *Electricity*			
		yang Dibeli - *Purchased*		yang Dijual - *Sold*	
Industrial Code	*Generated* (KWH)	**Banyaknya** - *Quantity* (KWH)	**Nilai** - *Value* (000 Rp)	**Banyaknya** - *Quantity* (KWH)	**Nilai** - *Value* (000 Rp)
(1)	(2)	(3)	(4)	(5)	(6)
10424	**6 313 994**	**2 831 105**	**8 148 634**		
	6 286 179	*1 809 581*	*6 459 892*		
10431	**1 718 599 676**	**155 827 687**	**320 588 804**	**5 583 137**	**6 311 379**
	1 441 920 046	*140 843 714*	*294 933 698*	*5 574 227*	*6 267 279*
10432	**109 387 211**	**80 430 060**	**162 322 076**	**40**	**185**
	109 333 717	*72 465 117*	*138 803 291*	*34*	*156*
10490	**36 842**	**2 260 880**	**8 793 963**		
104	**1 871 312 866**	**345 284 252**	**791 870 521**	**6 540 850**	**6 378 226**
	1 574 351 894	*297 486 607*	*654 936 576*	*6 531 742*	*6 333 137*
10510	**41 841**	**3 754 228**	**7 045 747**		
	41 841	*3 525 088*	*6 184 943*		
10520	**19 989 738**	**454 768 983**	**1 767 951 124**		
	13 577 951	*285 347 051*	*1 107 205 363*		
10531	**124 957**	**7 790 668**	**13 913 417**		
	124 857	*5 434 553*	*9 885 754*		
10532	**46 154**	**737 242**	**5 259 761**		
	*	*	*	*	*
10590	*	*	*	*	*
	*	*	*	*	*
105	**22 609 644**	**471 660 067**	**1 798 969 568**		
	16 151 603	*298 910 383*	*1 131 163 689*		
10611	**221 900**	**2 411 150**	**8 896 217**		
	*	*	*	*	*
10612	**3 016 384**	**12 978 930**	**34 758 909**	**25 531**	**60 000**
	2 510 068	*10 647 831*	*29 561 362*		
10613	**245 506**	**1 152 165**	**2 429 640**		
	243 596	*96 107*	*125 487*		
10614	**158 369**	**1 328 959**	**3 342 294**		
	145 007	*712 113*	*1 415 504*		
10615		**180 884**	**255 741**		
10616		**11 978**	**43 774**		
10617	**16 242 425**	**330 117 603**	**838 970 894**		
	15 871 751	*329 606 436*	*836 978 502*		
10618	**94 266 148**	**29 061 054**	**55 234 409**		
	93 905 419	*26 806 611*	*48 791 039*		

Catatan : angka yang tercetak miring: industri besar, yang tercetak tebal: total IBS, *: tidak dipublikasikan
*Note: number in italic denote large industry, number in bold denote total large and medium industry, *: not publication*

Tabel 5 **Tenaga Listrik yang Dibangkitkan, yang Dibeli, dan Dijual menurut Kode Industri, 2014**
Table *Electricity Generated, Produced, Purchased and Sold by Industrial Code, 2014*

Kode Industri	Dibangkitkan	Tenaga Listrik - *Electricity*			
		yang Dibeli - *Purchased*		yang Dijual - *Sold*	
Industrial Code	*Generated* (KWH)	**Banyaknya** - *Quantity* (KWH)	**Nilai** - *Value* (000 Rp)	**Banyaknya** - *Quantity* (KWH)	**Nilai** - *Value* (000 Rp)
(1)	(2)	(3)	(4)	(5)	(6)
10621	**15 885 063**	**36 258 858**	**102 361 595**		
	9 877 944	*27 839 237*	*81 288 535*		
10622	**391 425**	**3 002 555**	**1 206 531**		
	*	*	*	*	*
10623	**5 927 261**	**4 682 206**	**11 611 967**		
		4 256 402	*9 958 623*		
10629	**1 539 042**	**6 470 606**	**22 279 413**		
	*	*	*	*	*
10631	**10 792 337**	**27 896 144**	**79 831 687**	**4 258**	**8 560**
	172 184	*933 621*	*2 369 780*		
10632	**103 700**	**4 167 977**	**7 302 746**		
	*	*	*	*	*
10633	**322 709**	**2 024 354**	**6 704 477**		
	*	*	*	*	*
10634	*	*	*	*	*
106	**149 120 744**	**461 752 698**	**1 175 258 729**	**29 789**	**68 560**
	123 382 974	*409 181 531*	*1 022 804 183*		
10710	**6 807 059**	**118 210 489**	**332 673 689**	**1 826**	**8 582**
	4 568 733	*95 792 841*	*275 169 596*	*1 826*	*8 582*
10721	**252 028 976**	**161 745 394**	**510 304 803**		
	249 869 402	*161 625 571*	*509 837 431*		
10722	**129 060**	**8 364 495**	**35 894 570**		
	*	*	*	*	*
10723	**867 098**	**11 267 779**	**42 708 595**		
	750 000	*10 347 730*	*40 173 973*		
10729	**19 653 840**	**4 713 037**	**14 257 360**	**12 847**	**60 381**
	19 653 840	*4 678 722*	*14 176 370*	*12 847*	*60 381*
10731	**52 026**	**149 412 409**	**578 537 963**		
	52 026	*147 896 295*	*576 788 229*		
10732	**8 043 312**	**28 594 386**	**80 250 177**		
	7 602 394	*24 488 866*	*71 701 492*		
10733		**136 350**	**433 337**		
10739	**7 158**	**6 761 792**	**20 746 651**		
	6 800	*6 679 644*	*20 492 307*		
10740	**18 181 333**	**127 037 611**	**119 818 524**	**93**	**437**
	16 944 632	*119 882 466*	*102 727 039*		

Catatan : angka yang tercetak miring: industri besar, yang tercetak tebal: total IBS, *: tidak dipublikasikan
*Note: number in italic denote large industry, number in bold denote total large and medium industry, *: not publication*

http://www.bps.go.id

Tabel 5 **Tenaga Listrik yang Dibangkitkan, yang Dibeli, dan Dijual menurut Kode Industri, 2014**
Table *Electricity Generated, Produced, Purchased and Sold by Industrial Code, 2014*

Kode Industri	Dibangkitkan	Tenaga Listrik - *Electricity*			
		yang Dibeli - *Purchased*		yang Dijual - *Sold*	
Industrial Code	*Generated* (KWH)	**Banyaknya** - *Quantity* (KWH)	**Nilai** - *Value* (000 Rp)	**Banyaknya** - *Quantity* (KWH)	**Nilai** - *Value* (000 Rp)
(1)	(2)	(3)	(4)	(5)	(6)
10750	**16 397 948**	**37 804 968**	**104 792 593**		
	13 470 959	*28 246 328*	*77 647 878*		
10761	**602 709 853**	**162 738 744**	**443 764 011**	**1 050 485**	**3 035 135**
	584 713 792	*148 115 012*	*389 333 996*	*1 047 805*	*3 021 866*
10762	*	*	*	*	*
10771	**7 042 430**	**223 835 821**	**102 764 859**		
	6 298 085	*206 938 116*	*39 272 588*		
10772	**32 573 032**	**62 723 406**	**146 375 757**		
	25 072 423	*55 034 401*	*119 505 692*		
10773	**23 673 298**	**2 448 188**	**2 847 100**		
	23 638 834	*2 193 320*	*2 443 205*		
10774	**1 387 599**	**14 960 366**	**50 228 312**		
	1 175 433	*13 650 396*	*46 636 255*		
10779	**3 250 086**	**4 835 836**	**21 431 708**		
	*	*	*	*	*
10791	**672 851**	**264 922**	**750 958**		
10792	**23 253**	**2 221 773**	**3 448 627**		
		888 137	*1 395 370*		
10793	**7 950 947**	**13 152 027**	**19 052 429**		
	314 136	*7 550 538*	*15 420 649*		
10794	**2 119 778**	**16 931 924**	**38 681 653**	**48 076**	**72 377**
	1 602 451	*8 023 633*	*18 401 376*	*52*	*257*
10799	**369 334**	**5 580 394**	**18 550 427**		
	56 698	*3 476 461*	*10 477 480*		
107	**1 004 052 174**	**1 163 757 531**	**2 688 374 241**	**1 113 327**	**3 176 912**
	955 915 438	*1 053 808 427*	*2 370 269 920*	*1 062 530*	*3 091 086*
10801	**28 806 820**	**478 631 221**	**1 728 181 064**	**394 494**	**510 634**
	24 630 288	*441 992 900*	*1 613 032 184*	*394 000*	*508 191*
10802	**7 303 756**	**19 907 083**	**57 980 093**		
	7 168 771	*16 547 689*	*50 010 439*		
108	**36 110 576**	**498 538 304**	**1 786 161 157**	**394 494**	**510 634**
	31 799 059	*458 540 589*	*1 663 042 623*	*394 000*	*508 191*
10	**3 175 014 895**	**3 575 202 448**	**10 217 538 956**	**12 998 386**	**15 315 386**
	2 762 076 588	*3 063 975 120*	*7 395 812 606*	*12 694 592*	*14 609 987*
11010	**63 514 659**	**37 142 250**	**129 894 031**		
	1 955 286	*18 608 862*	*58 836 742*		

Catatan : angka yang tercetak miring: industri besar, yang tercetak tebal: total IBS, *: tidak dipublikasikan
*Note: number in italic denote large industry, number in bold denote total large and medium industry, *: not publication*

Tabel 5 **Tenaga Listrik yang Dibangkitkan, yang Dibeli, dan Dijual menurut Kode Industri, 2014**
Table *Electricity Generated, Produced, Purchased and Sold by Industrial Code, 2014*

Kode Industri	Dibangkitkan	Tenaga Listrik - *Electricity*			
		yang Dibeli - *Purchased*		yang Dijual - *Sold*	
Industrial Code	*Generated* (KWH)	**Banyaknya** - *Quantity* (KWH)	**Nilai** - *Value* (000 Rp)	**Banyaknya** - *Quantity* (KWH)	**Nilai** - *Value* (000 Rp)
(1)	(2)	(3)	(4)	(5)	(6)
11020	**917 791**	**1 755 290**	**2 220 097**		
	917 791	*1 713 710*	*2 085 591*		
11030	*	*	*	*	*
	*	*	*	*	*
11040	**29 879 277**	**162 810 562**	**144 302 009**	**10 554**	**49 605**
	16 317 800	*154 031 855*	*106 024 738*	*10 554*	*49 605*
11050	**37 957 565**	**264 760 244**	**460 600 548**	**55 644**	**86 288**
	28 230 950	*135 691 462*	*358 691 474*	*605*	*2 995*
11090	**25 440**	**22 833 837**	**34 093 642**		
		20 753 579	*26 066 742*		
110	**132 294 732**	**495 062 183**	**778 310 327**	**66 198**	**135 893**
	47 421 827	*336 559 468*	*558 905 287*	*11 159*	*52 600*
11	**132 294 732**	**495 062 183**	**778 310 327**	**66 198**	**135 893**
	47 421 827	*336 559 468*	*558 905 287*	*11 159*	*52 600*
12011	**55 225 219**	**481 236 652**	**1 058 280 531**	**80 644**	**379 020**
	52 088 900	*475 433 290*	*1 039 592 341*	*80 600*	*378 816*
12012	**26 315**	**1 914 507 260**	**11 341 797**		
	26 315	*1 913 373 701*	*9 719 482*		
12019	**2 608**	**8 798 744**	**9 612 126**		
	2 149	*8 698 246*	*9 231 304*		
12091	**18 547 667**	**36 057 801**	**121 413 435**	**240**	**600**
	15 739 430	*18 810 989*	*55 184 242*		
12099	**3 663 333**	**7 970 372**	**14 497 241**		
	2 953 960	*7 460 552*	*12 828 332*		
120	**77 465 142**	**2 448 570 829**	**1 215 145 130**	**80 884**	**379 620**
	70 810 754	*2 423 776 778*	*1 126 555 701*	*80 600*	*378 816*
12	**77 465 142**	**2 448 570 829**	**1 215 145 130**	**80 884**	**379 620**
	70 810 754	*2 423 776 778*	*1 126 555 701*	*80 600*	*378 816*
13111	**23 383 626**	**592 539 670**	**2 487 053 761**		
	22 767 027	*553 751 875*	*2 336 108 297*		
13112	**19 653 817**	**1 223 832 306**	**3 174 906 904**		
	18 222 985	*1 202 920 202*	*3 096 051 537*		
13113	**32 568**	**120 905 415**	**454 288 373**		
		96 061 804	*364 014 962*		
13121	**22 819 526**	**680 155 685**	**1 660 003 957**		
	22 329 048	*590 945 071*	*1 347 133 378*		

Catatan : angka yang tercetak miring: industri besar, yang tercetak tebal: total IBS, *: tidak dipublikasikan
*Note: number in italic denote large industry, number in bold denote total large and medium industry, *: not publication*

http://www.bps.go.id

Tabel 5 **Tenaga Listrik yang Dibangkitkan, yang Dibeli, dan Dijual menurut Kode Industri, 2014**
Table *Electricity Generated, Produced, Purchased and Sold by Industrial Code, 2014*

Kode Industri	Dibangkitkan	Tenaga Listrik - *Electricity*			
		yang Dibeli - *Purchased*		yang Dijual - *Sold*	
Industrial Code	*Generated* (KWH)	**Banyaknya** - *Quantity* (KWH)	**Nilai** - *Value* (000 Rp)	**Banyaknya** - *Quantity* (KWH)	**Nilai** - *Value* (000 Rp)
(1)	(2)	(3)	(4)	(5)	(6)
13122	**1 748**	**32 169 624**	**41 420 901**		
	1 748	*31 676 098*	*40 478 292*		
13131	**33 669 042**	**333 761 666**	**630 677 190**		
	33 667 027	*329 221 598*	*617 108 389*		
13132	**27 137 941**	**530 040 202**	**1 560 093 627**	**30 542**	**82 359**
	185 477	*467 585 240*	*1 329 566 788*	*9 135*	*45 215*
13133	**17 566 769**	**577 563 820**	**2 069 635 961**		
	11 800 762	*482 136 882*	*1 701 338 733*		
13134	**403 950**	**4 406 011**	**12 458 608**		
	253 915	*1 763 748*	*4 769 791*		
131	**144 668 987**	**4 095 374 399**	**12 090 539 282**	**30 542**	**82 359**
	109 227 989	*3 756 062 518*	*10 836 570 167*	*9 135*	*45 215*
13911	**19 189 359**	**109 650 248**	**359 079 272**	**9 386 290**	**16 330 027**
	16 481 055	*104 845 697*	*343 398 863*	*9 342 186*	*16 111 705*
13912	**136 562**	**6 459 386**	**11 341 235**		
		4 655 786	*8 579 226*		
13921	**5 122 200**	**27 231 515**	**77 728 640**		
	4 899 128	*23 756 412*	*66 843 729*		
13922	**22 441**	**8 187 565**	**31 656 798**		
	22 441	*4 944 126*	*19 282 092*		
13923	**19 952**	**3 891 758**	**15 222 151**		
		3 713 972	*14 597 507*		
13924	**2 766**	**917 820**	**3 377 387**		
		507 064	*1 966 272*		
13929	**28 338**	**20 566 619**	**78 232 949**		
		18 535 414	*71 240 573*		
13930	**9 840 060**	**58 623 083**	**89 938 889**		
	9 050 048	*54 126 856*	*73 825 963*		
13941	**1 016 551**	**5 747 517**	**14 732 435**		
	1 060	*1 290 251*	*5 614 835*		
13942	**4 886 200**	**21 886 840**	**41 046 257**		
	4 885 800	*21 403 410*	*39 627 609*		
13991	**41 170**	**21 783 047**	**82 420 703**		
	41 170	*10 160 521*	*39 626 029*		
13992	**675 806**	**7 924 083**	**15 546 744**		
	667 135	*5 213 306*	*8 090 717*		

Catatan : angka yang tercetak miring: industri besar, yang tercetak tebal: total IBS, *: tidak dipublikasikan
*Note: number in italic denote large industry, number in bold denote total large and medium industry, *: not publication*

http://www.bps.go.id

Tabel 5 **Tenaga Listrik yang Dibangkitkan, yang Dibeli, dan Dijual menurut Kode Industri, 2014**
Table *Electricity Generated, Produced, Purchased and Sold by Industrial Code, 2014*

Kode Industri	Dibangkitkan	Tenaga Listrik - *Electricity*			
		yang Dibeli - *Purchased*		yang Dijual - *Sold*	
Industrial Code	*Generated* (KWH)	**Banyaknya** - *Quantity* (KWH)	**Nilai** - *Value* (000 Rp)	**Banyaknya** - *Quantity* (KWH)	**Nilai** - *Value* (000 Rp)
(1)	(2)	(3)	(4)	(5)	(6)
13993		**8 651 305**	**18 354 815**		
		7 678 575	*14 561 167*		
13995	*	*	*	*	*
13996	*	*	*	*	*
	*	*	*	*	*
13997	**792 265**	**225 446**	**632 120**		
	512 083	*5 475*	*21 353*		
13999	**272 580**	**2 443 936**	**7 373 461**		
	151 884	*993 577*	*2 296 594*		
139	**42 046 250**	**304 411 752**	**847 152 169**	**9 386 290**	**16 330 027**
	36 711 804	*261 935 218*	*709 981 157*	*9 342 186*	*16 111 705*
13	**186 715 237**	**4 399 786 151**	**12 937 691 451**	**9 416 832**	**16 412 386**
	145 939 793	*4 017 997 736*	*11 546 551 324*	*9 351 321*	*16 156 920*
14111	**171 322 772**	**1 447 261 227**	**2 982 808 111**	**4 655 637**	**5 820 502**
	144 666 112	*1 386 441 147*	*2 768 419 359*	*4 493 338*	*4 594 992*
14112	**21 127 650**	**4 241 025**	**15 672 525**		
		571 265	*1 734 662*		
14120		**85 293**	**229 400**		
	*	*	*	*	*
14131	**125 707 748**	**188 784 486**	**643 433 602**		
	125 448 224	*169 588 265*	*570 644 095*		
14132	**621 762**	**3 539 869**	**8 034 108**		
	621 762	*3 375 302*	*7 523 275*		
141	**318 779 932**	**1 643 911 900**	**3 650 177 746**	**4 655 637**	**5 820 502**
	270 736 098	*1 559 976 823*	*3 348 324 682*	*4 493 338*	*4 594 992*
14200	*	*	*	*	*
142	*	*	*	*	*
14301	**3 167 115**	**27 778 591**	**62 692 119**	**214**	**1 004**
	2 850 644	*24 153 915*	*50 026 885*	*214*	*1 004*
14302	**202 865**	**2 695 735**	**8 227 479**		
	33 524	*265 520*	*1 018 131*		
14303	**188 256**	**10 963 438**	**28 674 972**		
	175 593	*10 146 958*	*26 811 237*		
143	**3 558 236**	**41 437 764**	**99 594 570**	**214**	**1 004**
	3 059 761	*34 566 393*	*77 856 253*	*214*	*1 004*

Catatan : angka yang tercetak miring: industri besar, yang tercetak tebal: total IBS, *: tidak dipublikasikan
*Note: number in italic denote large industry, number in bold denote total large and medium industry, *: not publication*

http://www.bps.go.id

Tabel 5 **Tenaga Listrik yang Dibangkitkan, yang Dibeli, dan Dijual menurut Kode Industri, 2014**
Table *Electricity Generated, Produced, Purchased and Sold by Industrial Code, 2014*

Kode Industri	Dibangkitkan	Tenaga Listrik - *Electricity*			
		yang Dibeli - *Purchased*		yang Dijual - *Sold*	
Industrial Code	*Generated* (KWH)	**Banyaknya** - *Quantity* (KWH)	**Nilai** - *Value* (000 Rp)	**Banyaknya** - *Quantity* (KWH)	**Nilai** - *Value* (000 Rp)
(1)	(2)	(3)	(4)	(5)	(6)
14	**322 338 168**	**1 685 349 664**	**3 749 772 316**	**4 655 851**	**5 821 506**
	273 795 859	*1 594 543 216*	*3 426 180 935*	*4 493 552*	*4 595 996*
15111	**30 623**	**704 231**	**2 570 703**		
15112	**11 587 005**	**39 926 438**	**146 202 007**		
	6 841 216	*32 207 686*	*120 273 269*		
15114	**4 260**	**2 162 589**	**3 697 648**		
		2 112 839	*3 510 379*		
15121	**2 504 798**	**47 661 409**	**182 177 349**		
	2 483 256	*44 753 901*	*174 352 996*		
15122		**569 021**	**2 000 284**		
	*	*	*	*	*
15129		**420 035**	**641 566**		
	*	*	*	*	*
151	**14 126 686**	**91 443 723**	**337 289 557**		
	9 324 472	*79 654 776*	*299 223 533*		
15201	**2 679 610**	**136 847 100**	**397 839 028**		
	2 223 818	*125 657 635*	*367 236 754*		
15202	**1 493 786**	**30 986 777**	**110 943 954**		
	1 493 026	*30 063 185*	*109 112 808*		
15203	**6 606 433**	**12 191 396**	**15 888 723**		
	6 605 445	*11 255 434*	*12 478 635*		
15209	**4 118**	**13 790 789**	**44 242 213**		
	775	*12 374 952*	*41 653 601*		
152	**10 783 947**	**193 816 062**	**568 913 918**		
	10 323 064	*179 351 206*	*530 481 798*		
15	**24 910 633**	**285 259 785**	**906 203 475**		
	19 647 536	*259 005 982*	*829 705 331*		
16101	**40 074 549**	**62 497 172**	**182 062 591**	**435**	**2 047**
	20 734 205	*35 545 351*	*94 906 238*		
16102	**1 600 164**	**5 352 826**	**16 795 835**		
	1 220 274	*2 963 128*	*9 218 429*		
16103	**69 272**	**1 012 024**	**3 884 602**		
16104	**88 762**	**1 075 446**	**3 890 826**		
	*	*	*	*	*
161	**41 832 747**	**69 937 468**	**206 633 854**	**435**	**2 047**
	21 962 893	*38 659 126*	*104 712 192*		

Catatan : angka yang tercetak miring: industri besar, yang tercetak tebal: total IBS, *: tidak dipublikasikan
*Note: number in italic denote large industry, number in bold denote total large and medium industry, *: not publication*

http://www.bps.go.id

Tabel 5 **Tenaga Listrik yang Dibangkitkan, yang Dibeli, dan Dijual menurut Kode Industri, 2014**
Table *Electricity Generated, Produced, Purchased and Sold by Industrial Code, 2014*

Kode Industri	Dibangkitkan	Tenaga Listrik - *Electricity*			
		yang Dibeli - *Purchased*		yang Dijual - *Sold*	
Industrial Code	*Generated* (KWH)	Banyaknya - *Quantity* (KWH)	Nilai - *Value* (000 Rp)	Banyaknya - *Quantity* (KWH)	Nilai - *Value* (000 Rp)
(1)	(2)	(3)	(4)	(5)	(6)
16211	**232 797 231**	**189 172 744**	**490 756 224**	**82 358 041**	**107 903 000**
	206 149 842	*186 868 136*	*482 616 461*	*82 342 142*	*107 825 170*
16212	**40 402 721**	**68 584 817**	**156 258 506**	**23 339 585**	**21 412 483**
	39 842 599	*67 070 762*	*153 528 597*	*23 329 741*	*21 365 365*
16213	**31 675 283**	**19 365 901**	**66 011 405**	**13 461 262**	**11 378 206**
	31 529 634	*17 165 489*	*59 480 841*	*13 461 262*	*11 378 206*
16214	**8 015 423**	**9 802 825**	**18 456 374**		
	3 983 272	*8 168 478*	*13 902 000*		
16221	**75 746 155**	**240 101 695**	**225 501 099**	**18 611**	**87 470**
	72 260 957	*224 437 325*	*174 628 796*	*61*	*286*
16222	**254 448**	**5 546 819**	**15 036 269**		
		2 115 844	*2 781 797*		
16230	**253 124**	**5 419 343**	**11 867 354**		
	226 915	*5 262 085*	*11 606 758*		
16291	**7 490 964**	**3 092 623**	**7 219 078**		
	7 348 135	*2 235 251*	*4 392 047*		
16292	**2 937**	**212 007**	**638 263**		
	*	*	*	*	*
16293	**789 407**	**7 441 343**	**23 128 999**		
	617 164	*6 458 608*	*20 647 290*		
16294	**2 385 222**	**1 416 290**	**3 937 651**		
	2 353 660	*289 622*	*1 199 472*		
16295	**26 545**	**3 066 048**	**11 588 019**		
	4 657	*2 885 485*	*11 253 392*		
16299	**226 659**	**11 673 224**	**28 607 501**		
	85 000	*9 419 678*	*22 619 105*		
162	**400 066 119**	**564 895 679**	**1 059 006 742**	**119 177 499**	**140 781 159**
	364 401 835	*532 378 263*	*958 657 607*	*119 133 206*	*140 569 027*
16	**441 898 866**	**634 833 147**	**1 265 640 596**	**119 177 934**	**140 783 206**
	386 364 728	*571 037 389*	*1 063 369 799*	*119 133 206*	*140 569 027*
17011	**4 633 455 402**	**48 083 451**	**100 466 479**	**14 366 534**	**15 654 690**
	4 632 655 788	*43 377 303*	*78 749 189*	*14 366 534*	*15 654 690*
17012	**196 504 173**	**378 240 151**	**1 497 638 210**		
	196 293 020	*364 578 266*	*1 456 290 248*		
17013	*	*	*	*	*
	*	*	*	*	*

Catatan : angka yang tercetak miring: industri besar, yang tercetak tebal: total IBS, *: tidak dipublikasikan
*Note: number in italic denote large industry, number in bold denote total large and medium industry, *: not publication*

http://www.bps.go.id

Tabel 5 **Tenaga Listrik yang Dibangkitkan, yang Dibeli, dan Dijual menurut Kode Industri, 2014**
Table *Electricity Generated, Produced, Purchased and Sold by Industrial Code, 2014*

Kode Industri	Dibangkitkan	Tenaga Listrik - *Electricity*			
		yang Dibeli - *Purchased*		yang Dijual - *Sold*	
Industrial Code	*Generated* (KWH)	**Banyaknya** - *Quantity* (KWH)	**Nilai** - *Value* (000 Rp)	**Banyaknya** - *Quantity* (KWH)	**Nilai** - *Value* (000 Rp)
(1)	(2)	(3)	(4)	(5)	(6)
17014	**2 587 550**	**6 132 946**	**21 907 278**		
	2 520 647	*3 694 590*	*16 908 987*		
17019	**1 883 142**	**65 724 420**	**156 404 689**		
	1 241 577	*60 651 236*	*141 042 797*		
17021	**581 165 114**	**230 600 386**	**751 313 958**	**3 821 803**	**3 821 803**
	581 137 184	*223 351 286*	*737 117 389*	*3 821 803*	*3 821 803*
17022	**9 862 703**	**164 113 924**	**434 242 501**	**177**	**832**
	9 534 527	*152 761 369*	*396 158 808*	*177*	*832*
17091	**360 144**	**23 282 799**	**33 555 789**		
	312 558	*3 820 668*	*12 350 856*		
17099	**1 581 220**	**64 005 596**	**61 806 731**		
	759 000	*48 822 405*	*9 663 326*		
170	**5 427 399 448**	**1 064 669 581**	**3 185 037 007**	**18 188 514**	**19 477 325**
	5 424 454 301	*985 543 031*	*2 975 982 972*	*18 188 514*	*19 477 325*
17	**5 427 399 448**	**1 064 669 581**	**3 185 037 007**	**18 188 514**	**19 477 325**
	5 424 454 301	*985 543 031*	*2 975 982 972*	*18 188 514*	*19 477 325*
18111	**24 241 763**	**196 625 241**	**680 633 583**	**132**	**617**
	19 627 832	*129 662 156*	*443 859 286*	*101*	*473*
18112	**51 333**	**44 995 151**	**47 544 502**		
	51 333	*44 249 827*	*44 673 085*		
18120	**754 819**	**17 357 415**	**57 029 298**		
	633 570	*9 217 298*	*26 249 380*		
181	**25 047 915**	**258 977 807**	**785 207 383**	**132**	**617**
	20 312 735	*183 129 281*	*514 781 751*	*101*	*473*
18201		**1 314 588**	**4 879 149**		
	*	*	*	*	*
182		**1 314 588**	**4 879 149**		
	*	*	*	*	*
18	**25 047 915**	**260 292 395**	**790 086 532**	**132**	**617**
	20 312 735	*184 324 971*	*519 444 941*	*101*	*473*
19100	**125 948**	**1 111 652**	**4 195 688**		
	*	*	*	*	*
191	**125 948**	**1 111 652**	**4 195 688**		
	*	*	*	*	*
19211	**655 232**	**1 946 822**	**8 533 754**		
	870	*1 017 458*	*4 846 086*		

Catatan : angka yang tercetak miring: industri besar, yang tercetak tebal: total IBS, *: tidak dipublikasikan
*Note: number in italic denote large industry, number in bold denote total large and medium industry, *: not publication*

Tabel 5 **Tenaga Listrik yang Dibangkitkan, yang Dibeli, dan Dijual menurut Kode Industri, 2014**
Table *Electricity Generated, Produced, Purchased and Sold by Industrial Code, 2014*

Kode Industri	Dibangkitkan	Tenaga Listrik - *Electricity*			
		yang Dibeli - *Purchased*		yang Dijual - *Sold*	
Industrial Code	*Generated* (KWH)	**Banyaknya** - *Quantity* (KWH)	**Nilai** - *Value* (000 Rp)	**Banyaknya** - *Quantity* (KWH)	**Nilai** - *Value* (000 Rp)
(1)	(2)	(3)	(4)	(5)	(6)
19212	**637 345**	**1 482 556**	**6 326 135**		
	*	*	*	*	*
19213		**6 850 893**	**23 220 884**		
		2 229 604	*7 801 533*		
19291	**4 275 214**	**2 888 060**	**9 339 980**		
	1 039 653	*457 945*	*1 787 257*		
19292	**343 752**	**1 329 162**	**1 573 755**		
	*	*	*	*	*
192	**5 911 543**	**14 497 493**	**48 994 508**		
	1 290 523	*4 305 007*	*15 034 876*		
19	**6 037 491**	**15 609 145**	**53 190 196**		
	1 290 523	*5 305 840*	*18 938 126*		
20111	**7 971 255**	**901 889 735**	**2 812 790 493**		
	7 629 789	*894 229 840*	*2 799 307 174*		
20112	**4 981 747**	**124 114 996**	**425 249 340**		
	2 125 140	*96 147 403*	*335 502 999*		
20113	**144 275**	**10 473 307**	**15 808 282**		
	144 275	*10 009 125*	*15 371 865*		
20114	**2 820 615**	**28 078 470**	**34 800 760**		
	87 986	*3 274 668*	*12 784 361*		
20115	**1 387 683**	**27 164 696**	**87 244 753**	**2 224**	**10 452**
	800 000	*18 123 660*	*71 276 879*		
20116	**1 539 310 128**	**72 097 390**	**267 930 674**	**18**	**85**
	1 534 178 928	*65 263 089*	*240 880 946*		
20117	**5 315 860**	**120 813 006**	**294 266 539**		
	5 224 002	*112 142 073*	*277 539 462*		
20118	**240 216 219**	**487 262 062**	**1 456 401 705**		
	238 913 872	*354 868 841*	*1 370 457 308*		
20119	**111 785 731**	**23 527 078**	**65 765 258**	**385 276**	**597 502**
	106 489 707	*17 597 112*	*43 953 093*		
20121	**567 504 350**	**22 280 713**	**67 371 502**	**14 221**	**4 007 360**
	566 500 758	*15 354 027*	*46 412 457*		
20122	**100 832 176**	**40 141 576**	**122 770 588**	**424 276**	**69 293 321**
	100 795 667	*36 407 597*	*108 059 388*	*87 071*	*67 624 158*
20123	**27 910 813**	**22 079 779**	**90 741 670**	**1 028 297**	**4 832 995**
	27 910 813	*22 035 562*	*90 319 722*	*1 028 297*	*4 832 995*

Catatan : angka yang tercetak miring: industri besar, yang tercetak tebal: total IBS, *: tidak dipublikasikan
*Note: number in italic denote large industry, number in bold denote total large and medium industry, *: not publication*

http://www.bps.go.id

Tabel 5 **Tenaga Listrik yang Dibangkitkan, yang Dibeli, dan Dijual menurut Kode Industri, 2014**
Table *Electricity Generated, Produced, Purchased and Sold by Industrial Code, 2014*

Kode Industri	Dibangkitkan	Tenaga Listrik - *Electricity*			
		yang Dibeli - *Purchased*		yang Dijual - *Sold*	
Industrial Code	*Generated* (KWH)	**Banyaknya** - *Quantity* (KWH)	**Nilai** - *Value* (000 Rp)	**Banyaknya** - *Quantity* (KWH)	**Nilai** - *Value* (000 Rp)
(1)	(2)	(3)	(4)	(5)	(6)
20124	**76 922 824**	**51 410 235**	**130 141 635**		
	76 922 824	*51 255 693*	*129 862 058*		
20125	*	*	*	*	*
	*	*	*	*	*
20129	**17 737**	**2 892 421**	**6 209 923**		
		1 292 478	*1 959 648*		
20131	**4 231 100**	**64 829 855**	**217 508 315**		
	652 742	*37 459 474*	*119 275 048*		
20132	**54 622**	**15 867 499**	**37 569 439**		
	4 490	*14 887 355*	*34 710 113*		
201	**2 691 458 135**	**2 014 922 818**	**6 132 570 876**	**1 854 312**	**78 741 715**
	2 668 431 993	*1 750 347 997*	*5 697 672 521*	*1 115 368*	*72 457 153*
20211	**642 492**	**4 399 224**	**15 191 834**		
	522 133	*3 083 707*	*10 061 317*		
20212	**23 121 931**	**80 673 069**	**293 085 320**	**153 100**	**719 569**
	22 463 210	*78 311 456*	*283 403 667*	*153 100*	*719 569*
20214	*	*	*	*	*
20221	**7 122 652**	**87 419 776**	**285 649 749**		
	1 971 408	*80 926 861*	*262 559 159*		
20222		**867 263**	**1 415 086**		
20223	**500**	**436 080**	**1 874 023**		
	*	*	*	*	*
20231	**4 891 479**	**47 185 881**	**149 038 621**		
	664 395	*32 149 873*	*116 323 391*		
20232	**182 448**	**84 653 269**	**314 485 627**		
	97 458	*75 484 607*	*280 628 654*		
20291	**6 703 343**	**59 208 127**	**220 638 941**		
	3 632 739	*46 696 434*	*173 648 026*		
20292		**108 205**	**248 616**		
		61 939	*97 301*		
20293	**312 817**	**23 516 759**	**89 305 673**		
	*	*	*	*	*
20294	**2 078 812**	**3 988 632**	**11 387 628**		
	1 873 494	*2 762 711*	*7 962 785*		
20295	**56 761**	**6 479 233**	**11 283 621**		
	56 761	*6 447 278*	*11 177 349*		

Catatan : angka yang tercetak miring: industri besar, yang tercetak tebal: total IBS, *: tidak dipublikasikan
*Note: number in italic denote large industry, number in bold denote total large and medium industry, *: not publication*

Tabel 5 **Tenaga Listrik yang Dibangkitkan, yang Dibeli, dan Dijual menurut Kode Industri, 2014**
Table *Electricity Generated, Produced, Purchased and Sold by Industrial Code, 2014*

Kode Industri	Dibangkitkan	Tenaga Listrik - *Electricity*			
		yang Dibeli - *Purchased*		yang Dijual - *Sold*	
Industrial Code	*Generated* (KWH)	**Banyaknya** - *Quantity* (KWH)	**Nilai** - *Value* (000 Rp)	**Banyaknya** - *Quantity* (KWH)	**Nilai** - *Value* (000 Rp)
(1)	(2)	(3)	(4)	(5)	(6)
20299	**37 484 977**	**213 949 379**	**780 181 507**		
	21 784 567	*199 325 488*	*726 700 263*		
202	**82 604 413**	**612 913 210**	**2 173 837 709**	**153 100**	**719 569**
	53 066 665	*525 286 469*	*1 872 993 218*	*153 100*	*719 569*
20301	**122 292 902**	**594 316 731**	**808 602 785**		
	120 780 901	*583 543 799*	*769 169 051*		
20302	**5 811 910**	**92 197 355**	**194 034 928**		
	5 392 756	*87 665 190*	*177 938 937*		
203	**128 104 812**	**686 514 086**	**1 002 637 713**		
	126 173 657	*671 208 989*	*947 107 988*		
20	**2 902 167 360**	**3 314 350 114**	**9 309 046 298**	**2 007 412**	**79 461 284**
	2 847 672 315	*2 946 843 455*	*8 517 773 727*	*1 268 468*	*73 176 722*
21011	**27 157**	**5 614 564**	**9 310 200**		
	2 925	*5 319 886*	*8 464 721*		
21012	**8 844 304**	**152 621 612**	**411 446 890**		
	6 415 528	*143 630 325*	*383 499 257*		
21021	**942 133**	**2 334 882**	**4 673 888**		
	*	*	*	*	*
21022	**1 391 696**	**55 398 203**	**181 236 933**	**404 170**	**1 414 568**
	866 870	*42 064 655*	*133 279 838*	*404 170*	*1 414 568*
210	**11 205 290**	**215 969 261**	**606 667 911**	**404 170**	**1 414 568**
	8 227 456	*192 716 641*	*527 796 479*	*404 170*	*1 414 568*
21	**11 205 290**	**215 969 261**	**606 667 911**	**404 170**	**1 414 568**
	8 227 456	*192 716 641*	*527 796 479*	*404 170*	*1 414 568*
22111	**36 683 848**	**229 772 627**	**918 008 447**		
	27 668 666	*221 454 495*	*885 460 716*		
22112	**2 811 901**	**3 206 820**	**8 418 852**		
	165 430	*471 246*	*2 809 003*		
22121	**16 823 529**	**12 980 679**	**40 829 892**		
	15 859 003	*12 305 526*	*39 774 291*		
22122	**17 763 699**	**191 487 247**	**713 347 849**		
	17 612 689	*182 107 819*	*680 244 335*		
22123	**531 871 025**	**12 357 469 849**	**970 701 310**	**1 800**	**1 800**
	368 729 134	*342 846 763*	*926 474 478*	*1 800*	*1 800*
22191	**338 018**	**16 221 005**	**40 708 571**		
	243 346	*15 275 506*	*38 267 909*		

Catatan : angka yang tercetak miring: industri besar, yang tercetak tebal: total IBS, *: tidak dipublikasikan
*Note: number in italic denote large industry, number in bold denote total large and medium industry, *: not publication*

http://www.bps.go.id

Tabel 5 **Tenaga Listrik yang Dibangkitkan, yang Dibeli, dan Dijual menurut Kode Industri, 2014**
Table *Electricity Generated, Produced, Purchased and Sold by Industrial Code, 2014*

Kode Industri	Dibangkitkan	Tenaga Listrik - *Electricity*			
		yang Dibeli - *Purchased*		yang Dijual - *Sold*	
Industrial Code	*Generated* (KWH)	**Banyaknya** - *Quantity* (KWH)	**Nilai** - *Value* (000 Rp)	**Banyaknya** - *Quantity* (KWH)	**Nilai** - *Value* (000 Rp)
(1)	(2)	(3)	(4)	(5)	(6)
22192	**5 709 956**	**22 370 634**	**70 970 098**		
	5 290 036	*19 276 320*	*61 213 502*		
22199	**5 838 292**	**19 444 979**	**59 945 941**		
	5 449 256	*14 023 121*	*41 764 390*		
221	**617 840 268**	**12 852 953 840**	**2 822 930 960**	**1 800**	**1 800**
	441 017 560	*807 760 796*	*2 676 008 624*	*1 800*	*1 800*
22210	**3 037 814**	**20 653 816**	**41 454 817**		
	3 035 868	*17 002 278*	*35 362 255*		
22220	**26 509 017**	**546 544 275**	**1 222 589 506**	**36 412**	**171 136**
	15 996 014	*444 909 056*	*1 020 999 798*		
22230	**26 609 384**	**103 441 450**	**345 248 551**		
	22 412 394	*78 941 781*	*265 835 295*		
22291	**15 530 880**	**203 411 753**	**438 563 477**		
	12 250 416	*184 052 082*	*391 117 667*		
22292	**53 767 618**	**105 812 219**	**213 838 029**		
	892 875	*78 295 050*	*135 360 822*		
22293	**988 118**	**87 922 056**	**261 806 076**	**12 913**	**60 690**
	728 873	*71 512 338*	*203 671 875*	*12 913*	*60 690*
22299	**988 781 576**	**244 745 584**	**902 462 229**	**215 716**	**509 062**
	943 126 319	*157 595 191*	*568 659 506*	*2 989*	*14 795*
222	**1 115 224 407**	**1 312 531 153**	**3 425 962 685**	**265 041**	**740 888**
	998 442 759	*1 032 307 776*	*2 621 007 218*	*15 902*	*75 485*
22	**1 733 064 675**	**14 165 484 993**	**6 248 893 645**	**266 841**	**742 688**
	1 439 460 319	*1 840 068 572*	*5 297 015 842*	*17 702*	*77 285*
23111	**1 675 456**	**55 051 341**	**43 746 607**		
	1 636 823	*54 719 864*	*41 775 986*		
23112		**4 306 805**	**11 222 852**		
		3 452 025	*7 218 216*		
23119	**70 922**	**617 120**	**1 350 471**		
	*	*	*	*	*
23121	**12 853 599**	**49 294 449**	**99 443 947**		
	3 380 000	*45 012 494*	*85 843 802*		
23122		**2 892 789**	**8 815 005**		
	*	*	*	*	*
23123		**2 169 331**	**7 912 288**		
		2 097 759	*7 633 158*		

Catatan : angka yang tercetak miring: industri besar, yang tercetak tebal: total IBS, *: tidak dipublikasikan
*Note: number in italic denote large industry, number in bold denote total large and medium industry, *: not publication*

Tabel 5 **Tenaga Listrik yang Dibangkitkan, yang Dibeli, dan Dijual menurut Kode Industri, 2014**
Table *Electricity Generated, Produced, Purchased and Sold by Industrial Code, 2014*

Kode Industri	Dibangkitkan	Tenaga Listrik - *Electricity*			
		yang Dibeli - *Purchased*		yang Dijual - *Sold*	
Industrial Code	*Generated* (KWH)	**Banyaknya** - *Quantity* (KWH)	**Nilai** - *Value* (000 Rp)	**Banyaknya** - *Quantity* (KWH)	**Nilai** - *Value* (000 Rp)
(1)	(2)	(3)	(4)	(5)	(6)
23129	**106 472**	**9 995 950**	**38 149 985**		
	18 342	*9 358 356*	*36 339 181*		
231	**14 706 449**	**124 327 785**	**210 641 155**		
	5 035 165	*117 367 224*	*186 847 345*		
23911	**190 130**	**4 148 104**	**8 357 338**		
		2 618 138	*2 889 593*		
23919	*	*	*	*	*
	*	*	*	*	*
23921	**251 029**	**8 885 518**	**17 639 648**		
	113 208	*8 290 055*	*16 719 674*		
23922	**4 295 607**	**14 854 252**	**16 674 426**		
	4 196 940	*13 464 183*	*15 135 378*		
23923	**170 263 672**	**96 607 250**	**376 226 077**		
	170 263 672	*95 841 400*	*373 666 262*		
23929	**96 628 094**	**424 617 622**	**731 059 082**		
	96 585 820	*417 008 787*	*705 826 248*		
23931	**389 745**	**20 353 732**	**62 607 080**		
	301 357	*19 887 128*	*60 787 326*		
23932	**29 301**	**1 851 714**	**8 584 464**		
	23 268	*1 208 620*	*7 358 708*		
23939	**4 932 382**	**10 163 139**	**24 636 965**		
	4 932 382	*9 891 495*	*24 225 581*		
23941	**1 085 375 365**	**1 276 050 605**	**1 612 023 174**	**19 118 926**	**16 304 620**
	1 085 188 989	*1 262 238 896*	*1 589 096 336*	*19 118 926*	*16 304 620*
23942	**4 431 309**	**9 434 423**	**28 421 897**	**220**	**330**
		5 211 143	*20 224 621*		
23943	**519 823**	**17 942 321**	**44 876 264**		
	480 000	*15 969 318*	*39 761 366*		
23951	**310 538**	**18 233 351**	**32 423 487**		
	*	*	*	*	*
23952		**2 994 746**	**5 425 865**		
		834 264	*2 340 461*		
23953	**35 103 179**	**40 210 612**	**132 563 194**	**18 187**	**36 933**
	11 290 220	*28 897 504*	*96 917 974*		
23954	**327**	**107 356**	**157 736**		

Catatan : angka yang tercetak miring: industri besar, yang tercetak tebal: total IBS, *: tidak dipublikasikan
*Note: number in italic denote large industry, number in bold denote total large and medium industry, *: not publication*

http://www.bps.go.id

Tabel 5 **Tenaga Listrik yang Dibangkitkan, yang Dibeli, dan Dijual menurut Kode Industri, 2014**
Table *Electricity Generated, Produced, Purchased and Sold by Industrial Code, 2014*

Kode Industri	Dibangkitkan	Tenaga Listrik - *Electricity*			
		yang Dibeli - *Purchased*		yang Dijual - *Sold*	
Industrial Code	*Generated* (KWH)	**Banyaknya** - *Quantity* (KWH)	**Nilai** - *Value* (000 Rp)	**Banyaknya** - *Quantity* (KWH)	**Nilai** - *Value* (000 Rp)
(1)	(2)	(3)	(4)	(5)	(6)
23955	**1 736 018**	**20 397 365**	**64 211 415**		
	1 736 018	*20 290 214*	*63 998 853*		
23957	**10 195 283**	**13 049 776**	**24 429 797**	**3 018**	**224 198**
	29 666	*6 811 148*	*10 451 138*	*1 204*	*5 961*
23959	**150**	**25 615 864**	**42 673 155**		
		25 517 879	*42 322 798*		
23961	**109 968**	**6 632 537**	**6 971 670**		
		5 794 904	*6 551 231*		
23962	**407 235**	**580 913 388**	**25 139 003**		
	245 831	*578 750 405*	*18 369 850*		
23963	**3 920 864**	**6 790 177**	**17 784 193**		
	2 953 299	*2 261 741*	*8 813 217*		
23969	**2 343 997**	**7 676 010**	**11 976 313**		
		4 608 734	*6 496 420*		
23990	**4 883 315**	**17 635 549**	**36 913 291**		
	9 775	*12 939 739*	*19 952 225*		
239	**1 426 317 331**	**2 625 467 906**	**3 332 931 998**	**19 140 351**	**16 566 081**
	1 378 536 319	*2 539 923 796*	*3 134 815 689*	*19 120 130*	*16 310 581*
23	**1 441 023 780**	**2 749 795 691**	**3 543 573 153**	**19 140 351**	**16 566 081**
	1 383 571 484	*2 657 291 020*	*3 321 663 034*	*19 120 130*	*16 310 581*
24101	**17 113 712**	**1 065 993 513**	**1 768 185 212**		
	12 668 697	*1 050 708 960*	*1 707 723 786*		
24102	**602 833**	**48 441 751**	**122 080 148**		
	12 524	*43 546 632*	*103 593 715*		
24103	**86 683 235**	**401 284 145**	**1 145 065 138**		
	81 362 091	*373 588 453*	*1 042 644 769*		
241	**104 399 780**	**1 515 719 409**	**3 035 330 498**		
	94 043 312	*1 467 844 045*	*2 853 962 270*		
24201	**173 296**	**8 869 367**	**10 019 569**		
		8 168 615	*7 411 437*		
24202	**63 184 160**	**26 648 059**	**53 492 674**	**2 145 498**	**113 316 314**
	37 103 866	*16 826 603*	*38 681 597*	*998 390*	*107 640 299*
24203	**23 349 885**	**236 561 372**	**882 269 614**		
	18 097 303	*147 855 765*	*522 219 184*		
24204	**1 395 334**	**315 561 117**	**68 252 638**		
	1 369 518	*314 907 380*	*66 944 355*		

Catatan : angka yang tercetak miring: industri besar, yang tercetak tebal: total IBS, *: tidak dipublikasikan
*Note: number in italic denote large industry, number in bold denote total large and medium industry, *: not publication*

http://www.bps.go.id

Tabel 5 **Tenaga Listrik yang Dibangkitkan, yang Dibeli, dan Dijual menurut Kode Industri, 2014**
Table *Electricity Generated, Produced, Purchased and Sold by Industrial Code, 2014*

Kode Industri	Dibangkitkan	Tenaga Listrik - *Electricity*			
		yang Dibeli - *Purchased*		yang Dijual - *Sold*	
Industrial Code	*Generated* (KWH)	**Banyaknya** - *Quantity* (KWH)	**Nilai** - *Value* (000 Rp)	**Banyaknya** - *Quantity* (KWH)	**Nilai** - *Value* (000 Rp)
(1)	(2)	(3)	(4)	(5)	(6)
24205	**2 006**	**906 473**	**2 255 941**		
	*	*	*	*	*
242	**88 104 681**	**588 546 388**	**1 016 290 436**	**2 145 498**	**113 316 314**
	56 570 687	*488 444 378*	*636 022 943*	*998 390*	*107 640 299*
24310	**246 952**	**164 751 668**	**165 256 345**		
	2 387	*163 417 408*	*161 583 757*		
24320	**129 833**	**14 913 749**	**44 285 012**		
		6 930 695	*13 887 673*		
243	**376 785**	**179 665 417**	**209 541 357**		
	2 387	*170 348 103*	*175 471 430*		
24	**192 881 246**	**2 283 931 214**	**4 261 162 291**	**2 145 498**	**113 316 314**
	150 616 386	*2 126 636 526*	*3 665 456 643*	*998 390*	*107 640 299*
25111	**7 367 806**	**28 874 351**	**115 797 001**		
	963 763	*22 233 244*	*92 396 177*		
25112	**18 137 425**	**105 519 937**	**404 770 920**		
	10 497 706	*94 534 170*	*364 531 942*		
25113	**428 143**	**186 619 142**	**684 136 408**		
	256 636	*160 984 683*	*598 710 182*		
25119	**29 954**	**6 030 619**	**22 604 958**	**347 817**	**530 294**
	15 433	*5 187 154*	*19 340 632*		
25120	**2 581 364**	**16 004 952**	**52 135 305**		
	2 176 769	*5 610 235*	*13 308 972*		
25130	**6 308**	**257 179**	**1 521 771**		
	*	*	*	*	*
251	**28 551 000**	**343 306 180**	**1 280 966 363**	**347 817**	**530 294**
	13 916 457	*288 604 036*	*1 089 199 791*		
25200		**492 088**	**1 788 165**		
	*	*	*	*	*
252		**492 088**	**1 788 165**		
	*	*	*	*	*
25910	**5 905 275**	**48 349 571**	**141 331 293**		
	5 588 855	*36 215 115*	*96 633 623*		
25920	**44 670 940**	**40 784 125**	**121 356 978**		
	44 024 268	*22 194 337*	*55 157 024*		
25931	**41 500**	**2 035 925**	**3 382 391**		
	41 500	*1 330 400*	*2 562 193*		

Catatan : angka yang tercetak miring: industri besar, yang tercetak tebal: total IBS, *: tidak dipublikasikan
*Note: number in italic denote large industry, number in bold denote total large and medium industry, *: not publication*

http://www.bps.go.id

Tabel 5 **Tenaga Listrik yang Dibangkitkan, yang Dibeli, dan Dijual menurut Kode Industri, 2014**
Table *Electricity Generated, Produced, Purchased and Sold by Industrial Code, 2014*

Kode Industri	Dibangkitkan	Tenaga Listrik - *Electricity*			
		yang Dibeli - *Purchased*		yang Dijual - *Sold*	
Industrial Code	*Generated* (KWH)	**Banyaknya** - *Quantity* (KWH)	**Nilai** - *Value* (000 Rp)	**Banyaknya** - *Quantity* (KWH)	**Nilai** - *Value* (000 Rp)
(1)	(2)	(3)	(4)	(5)	(6)
25932		**2 619 597**	**3 263 235**		
	*	*	*	*	*
25933	**97 802**	**4 006 305**	**8 221 189**		
		2 737 130	*6 941 701*		
25934	**883 116 283**	**15 073 185**	**54 499 233**		
	883 086 131	*7 745 587*	*27 693 853*		
25940	**12 997 155**	**59 914 853**	**190 223 426**		
	12 722 379	*55 693 657*	*174 971 214*		
25951	**7 913 371**	**306 528 751**	**1 165 969 816**		
	4 467 177	*238 638 367*	*928 732 229*		
25952	**3 242 600**	**148 680 405**	**108 853 171**		
	2 844 961	*30 834 060*	*70 332 758*		
25991	**238 131**	**3 873 428**	**13 736 961**		
	237 921	*3 418 117*	*12 912 745*		
25992	**4 747 660**	**27 257 548**	**419 038 678**		
	4 526 056	*21 279 604*	*403 744 810*		
25993	**100 067**	**12 720 063**	**48 412 821**		
	81 753	*12 137 592*	*47 042 435*		
25994		**184 875**	**722 974**		
	*	*	*	*	*
25995	**261 628**	**679 845**	**1 185 832**		
	126 929	*513 564*	*848 507*		
25999	**564 056**	**15 069 840**	**37 638 523**		
		6 622 429	*21 696 493*		
259	**963 896 468**	**687 778 316**	**2 317 836 521**		
	957 747 930	*439 396 047*	*1 849 410 327*		
25	**992 447 468**	**1 031 576 584**	**3 600 591 049**	**347 817**	**530 294**
	971 664 387	*728 441 971*	*2 940 333 483*		
26110	**90 234 855**	**510 596 243**	**2 112 401 281**		
	89 910 524	*500 160 336*	*2 071 240 030*		
26120	**668 185 325**	**120 213 288**	**471 732 453**		
	668 139 312	*106 692 779*	*410 164 972*		
261	**758 420 180**	**630 809 531**	**2 584 133 734**		
	758 049 836	*606 853 115*	*2 481 405 002*		
26210		**3 074 708**	**8 578 165**		
		3 017 490	*8 521 714*		

Catatan : angka yang tercetak miring: industri besar, yang tercetak tebal: total IBS, *: tidak dipublikasikan
*Note: number in italic denote large industry, number in bold denote total large and medium industry, *: not publication*

http://www.bps.go.id

Tabel 5 **Tenaga Listrik yang Dibangkitkan, yang Dibeli, dan Dijual menurut Kode Industri, 2014**
Table *Electricity Generated, Produced, Purchased and Sold by Industrial Code, 2014*

Kode Industri	**Dibangkitkan**	**Tenaga Listrik** - *Electricity*			
		yang Dibeli - *Purchased*		**yang Dijual** - *Sold*	
Industrial Code	*Generated* (KWH)	**Banyaknya** - *Quantity* (KWH)	**Nilai** - *Value* (000 Rp)	**Banyaknya** - *Quantity* (KWH)	**Nilai** - *Value* (000 Rp)
(1)	(2)	(3)	(4)	(5)	(6)
26220		**2 507 820**	**6 360 498**		
	*	*	*	*	*
262		**5 582 528**	**14 938 663**		
		5 378 942	*14 311 378*		
26310	**18 738 466**	**6 537 087**	**28 299 851**		
	505 734	*5 863 024*	*25 582 478*		
26320	*	*	*	*	*
26390	**8 000**	**982 968**	**2 436 735**		
		854 798	*2 240 122*		
263	**18 757 066**	**7 521 855**	**30 741 066**		
	505 734	*6 717 822*	*27 822 600*		
26410	**5 427 753**	**443 936 194**	**2 014 203 082**		
	5 416 776	*429 394 426*	*1 950 537 455*		
26420		**35 680**	**96 228**		
26490	**509 933**	**77 138 975**	**235 185 172**		
	369 749	*75 807 043*	*231 034 170*		
264	**5 937 686**	**521 110 849**	**2 249 484 482**		
	5 786 525	*505 201 469*	*2 181 571 625*		
26511		**1 217 285**	**1 422 358**		
		1 187 041	*1 359 635*		
26512	**54 260**	**404 277**	**635 771**		
	54 233	*403 068*	*631 053*		
26513	*	*	*	*	*
	*	*	*	*	*
26520	**56 464**	**2 133 699**	**3 576 692**		
	*	*	*	*	*
265	**110 724**	**6 557 585**	**18 311 134**		
	97 333	*4 527 165*	*15 003 832*		
26601	**4 350**	**113 277**	**422 092**		
	*	*	*	*	*
26602		**2 177 393**	**6 845 369**		
		1 711 295	*6 489 257*		
266	**4 350**	**2 290 670**	**7 267 461**		
		1 817 280	*6 902 599*		
26710	*	*	*	*	*
	*	*	*	*	*

Catatan : angka yang tercetak miring: industri besar, yang tercetak tebal: total IBS, *: tidak dipublikasikan
*Note: number in italic denote large industry, number in bold denote total large and medium industry, *: not publication*

http://www.bps.go.id

Tabel 5 **Tenaga Listrik yang Dibangkitkan, yang Dibeli, dan Dijual menurut Kode Industri, 2014**
Table *Electricity Generated, Produced, Purchased and Sold by Industrial Code, 2014*

Kode Industri	Dibangkitkan	Tenaga Listrik - *Electricity*			
		yang Dibeli - *Purchased*		yang Dijual - *Sold*	
Industrial Code	*Generated* (KWH)	**Banyaknya** - *Quantity* (KWH)	**Nilai** - *Value* (000 Rp)	**Banyaknya** - *Quantity* (KWH)	**Nilai** - *Value* (000 Rp)
(1)	(2)	(3)	(4)	(5)	(6)
26791	*	*	*	*	*
	*	*	*	*	*
26792	*	*	*	*	*
	*	*	*	*	*
267	**118 857 276**	**122 354 880**	**477 184 034**		
	118 857 276	*121 902 088*	*475 418 145*		
26800		**4 689 719**	**17 682 491**		
		2 762 138	*11 606 865*		
268		**4 689 719**	**17 682 491**		
		2 762 138	*11 606 865*		
26	**902 087 282**	**1 300 917 617**	**5 399 743 065**		
	883 296 704	*1 255 160 019*	*5 214 042 046*		
27111	*	*	*	*	*
	*	*	*	*	*
27112	**998 851**	**696 311**	**2 330 187**		
	54 504	*587 455*	*1 857 442*		
27113	**2 778 348 144**	**58 804 014**	**150 823 928**	**214 542 111**	**1 008 347 922**
	2 778 209 944	*56 924 794*	*143 621 681*	*214 542 111*	*1 008 347 922*
27120	**5 984 390**	**25 733 922**	**109 894 813**		
	5 792 364	*19 170 264*	*85 131 414*		
271	**2 785 331 385**	**87 191 857**	**272 347 577**	**214 542 111**	**1 008 347 922**
	2 784 056 812	*78 640 123*	*239 909 186*	*214 542 111*	*1 008 347 922*
27201	**7 917 922**	**18 453 565**	**56 351 567**		
	7 889 440	*18 113 290*	*55 024 490*		
27202	**781 974**	**5 976 640 137**	**23 296 614 995**		
	479 955	*5 943 978 989*	*23 169 997 923*		
272	**8 699 896**	**5 995 093 702**	**23 352 966 562**		
	8 369 395	*5 962 092 279*	*23 225 022 413*		
27310	**24 525 975**	**61 464 221**	**219 200 319**		
	23 373 104	*48 871 119*	*169 152 589*		
27320	**811 669**	**73 952 057**	**184 243 584**		
	299 758	*69 383 228*	*169 952 035*		
27330		**25 656 844**	**100 061 694**		
		13 202 345	*51 489 151*		
273	**25 337 644**	**161 073 122**	**503 505 597**		
	23 672 862	*131 456 692*	*390 593 775*		

Catatan : angka yang tercetak miring: industri besar, yang tercetak tebal: total IBS, *: tidak dipublikasikan
*Note: number in italic denote large industry, number in bold denote total large and medium industry, *: not publication*

http://www.bps.go.id

Tabel 5 **Tenaga Listrik yang Dibangkitkan, yang Dibeli, dan Dijual menurut Kode Industri, 2014**
Table *Electricity Generated, Produced, Purchased and Sold by Industrial Code, 2014*

Kode Industri	Dibangkitkan	Tenaga Listrik - *Electricity*			
		yang Dibeli - *Purchased*		yang Dijual - *Sold*	
Industrial Code	*Generated* (KWH)	**Banyaknya** - *Quantity* (KWH)	**Nilai** - *Value* (000 Rp)	**Banyaknya** - *Quantity* (KWH)	**Nilai** - *Value* (000 Rp)
(1)	(2)	(3)	(4)	(5)	(6)
27401	**1 000**	**34 245 047**	**115 431 943**		
	1 000	*31 216 303*	*103 619 845*		
27402		**196 873**	**729 538**		
	*	*	*	*	*
27403	**447 223 157**	**1 328 563 826**	**6 127 975 901**		
	447 198 079	*1 328 066 693*	*6 126 026 123*		
27409		**14 445 257**	**56 957 640**		
		12 627 353	*49 943 687*		
274	**447 224 157**	**1 377 451 003**	**6 301 095 022**		
	447 199 079	*1 372 107 222*	*6 280 319 193*		
27510	**1 979 697**	**203 446 005**	**28 538 125**		
	1 815 016	*203 225 050*	*26 963 832*		
27520	**127 494**	**7 051 561**	**23 109 243**		
	127 494	*5 275 413*	*16 182 262*		
27530	**105 971**	**31 119 445**	**121 548 250**		
	105 971	*28 435 341*	*110 918 425*		
275	**2 213 162**	**241 617 011**	**173 195 618**		
	2 048 481	*236 935 804*	*154 064 519*		
27900	**1 698 147**	**113 884 595**	**464 942 846**		
	985 000	*93 133 879*	*375 364 291*		
279	**1 698 147**	**113 884 595**	**464 942 846**		
	985 000	*93 133 879*	*375 364 291*		
27	**3 270 504 391**	**7 976 311 290**	**31 068 053 222**	**214 542 111**	**1 008 347 922**
	3 266 331 629	*7 874 365 999*	*30 665 273 377*	*214 542 111*	*1 008 347 922*
28111	**103 636**	**680 606**	**2 119 888**		
	11 636	*624 509*	*1 980 626*		
28112		**14 575 736**	**67 616 896**		
	*	*	*	*	*
28113	**59 967 283**	**77 502 531**	**214 251 754**	**1 038 202**	**1 110 102**
		67 374 575	*184 725 183*		
28120	**17 035 161**	**17 117 918**	**67 167 266**		
	16 721 219	*15 989 782*	*62 360 147*		
28130	**3 375 834**	**42 948 492**	**180 707 570**		
	3 369 930	*42 136 413*	*178 727 115*		
28140	**228 463**	**14 275 087**	**57 704 826**		
		6 482 524	*25 281 844*		

Catatan : angka yang tercetak miring: industri besar, yang tercetak tebal: total IBS, *: tidak dipublikasikan
*Note: number in italic denote large industry, number in bold denote total large and medium industry, *: not publication*

http://www.bps.go.id

Tabel 5 **Tenaga Listrik yang Dibangkitkan, yang Dibeli, dan Dijual menurut Kode Industri, 2014**
Table *Electricity Generated, Produced, Purchased and Sold by Industrial Code, 2014*

Kode Industri	Dibangkitkan	Tenaga Listrik - *Electricity*			
		yang Dibeli - *Purchased*		yang Dijual - *Sold*	
Industrial Code	*Generated* (KWH)	**Banyaknya** - *Quantity* (KWH)	**Nilai** - *Value* (000 Rp)	**Banyaknya** - *Quantity* (KWH)	**Nilai** - *Value* (000 Rp)
(1)	(2)	(3)	(4)	(5)	(6)
28151		**197 555**	**770 464**		
	*	*	*	*	*
28152	*	*	*	*	*
28160	**542 604**	**3 533 289**	**13 720 268**		
	379 616	*2 089 690*	*8 228 497*		
28171	*	*	*	*	*
28172	*	*	*	*	*
	*	*	*	*	*
28174	*	*	*	*	*
28179		**1 106 484**	**1 262 778**		
28180	*	*	*	*	*
28191	**1 643 915**	**4 745 423**	**12 474 359**		
	2 800	*2 914 925*	*5 803 477*		
28192	**1 430**	**1 493 215**	**3 686 792**		
	*	*	*	*	*
28193	**28 653 914**	**3 199 640**	**12 082 254**		
		779 550	*2 839 829*		
28199	**1 269 561**	**7 826 330**	**34 946 724**		
	356 519	*2 523 799*	*5 350 968*		
281	**112 821 801**	**189 435 879**	**669 995 133**	**1 038 202**	**1 110 102**
	20 841 720	*141 744 209*	*477 915 851*		
28210	**25**	**7 218 546**	**28 051 553**		
		5 831 657	*24 504 747*		
28221	**140 422 622**	**243 378 641**	**953 083 364**		
		64 514 416	*252 357 792*		
28222		**128 503**	**340 063**		
28223	**21 812**	**3 801 023**	**13 437 865**		
	*	*	*	*	*
28224	*	*	*	*	*
28230	*	*	*	*	*
28240	**572 067**	**10 493 280**	**28 517 447**		
		7 417 773	*18 965 460*		
28250	**224 782**	**1 060 214**	**2 596 105**		
	*	*	*	*	*
28262		**45 547**	**177 635**		

Catatan : angka yang tercetak miring: industri besar, yang tercetak tebal: total IBS, *: tidak dipublikasikan
*Note: number in italic denote large industry, number in bold denote total large and medium industry, *: not publication*

http://www.bps.go.id

Tabel 5 **Tenaga Listrik yang Dibangkitkan, yang Dibeli, dan Dijual menurut Kode Industri, 2014**
Table *Electricity Generated, Produced, Purchased and Sold by Industrial Code, 2014*

Kode Industri	Dibangkitkan	Tenaga Listrik - *Electricity*			
		yang Dibeli - *Purchased*		yang Dijual - *Sold*	
Industrial Code	*Generated* (KWH)	**Banyaknya** - *Quantity* (KWH)	**Nilai** - *Value* (000 Rp)	**Banyaknya** - *Quantity* (KWH)	**Nilai** - *Value* (000 Rp)
(1)	(2)	(3)	(4)	(5)	(6)
28263	**245**	**741 728**	**2 140 217**		
	*	*	*	*	*
28264		**4 032**	**15 737**		
28291		**14 093 961**	**24 502 069**		
		14 002 133	*24 084 056*		
28292		**1 771 491**	**2 050 342**		
		1 771 491	*2 050 342*		
28299	**314 959**	**16 569 590**	**47 324 389**		
	55 934	*9 599 505*	*22 549 259*		
282	**141 561 356**	**299 966 789**	**1 104 811 694**		
	222 821	*104 522 685*	*347 921 818*		
28	**254 383 157**	**489 402 668**	**1 774 806 827**	**1 038 202**	**1 110 102**
	21 064 541	*246 266 894*	*825 837 669*		
29100	**1 117 569**	**194 166 043**	**737 335 404**		
	1 108 728	*192 490 223*	*730 747 131*		
291	**1 117 569**	**194 166 043**	**737 335 404**		
	1 108 728	*192 490 223*	*730 747 131*		
29200	**1 685 001**	**129 566 353**	**189 931 537**		
	856 018	*127 299 346*	*182 373 017*		
292	**1 685 001**	**129 566 353**	**189 931 537**		
	856 018	*127 299 346*	*182 373 017*		
29300	**74 621 676**	**873 907 941**	**2 835 956 228**	**137 565**	**397 037**
	39 402 332	*795 436 504*	*2 539 637 220*	*24 185*	*114 074*
293	**74 621 676**	**873 907 941**	**2 835 956 228**	**137 565**	**397 037**
	39 402 332	*795 436 504*	*2 539 637 220*	*24 185*	*114 074*
29	**77 424 246**	**1 197 640 337**	**3 763 223 169**	**137 565**	**397 037**
	41 367 078	*1 115 226 073*	*3 452 757 368*	*24 185*	*114 074*
30111	**102 244 325**	**186 358 979**	**608 519 430**	**910**	**8 740**
	98 183 124	*172 281 226*	*557 870 844*	*910*	*8 740*
30112	*	*	*	*	*
	*	*	*	*	*
30113	**10 770 536**	**5 417 246**	**15 610 365**		
	*	*	*	*	*

Catatan : angka yang tercetak miring: industri besar, yang tercetak tebal: total IBS, *: tidak dipublikasikan
*Note: number in italic denote large industry, number in bold denote total large and medium industry, *: not publication*

http://www.bps.go.id

Tabel 5 **Tenaga Listrik yang Dibangkitkan, yang Dibeli, dan Dijual menurut Kode Industri, 2014**
Table *Electricity Generated, Produced, Purchased and Sold by Industrial Code, 2014*

Kode Industri	Dibangkitkan	Tenaga Listrik - *Electricity*			
		yang Dibeli - *Purchased*		yang Dijual - *Sold*	
Industrial Code	*Generated* (KWH)	**Banyaknya** - *Quantity* (KWH)	**Nilai** - *Value* (000 Rp)	**Banyaknya** - *Quantity* (KWH)	**Nilai** - *Value* (000 Rp)
(1)	(2)	(3)	(4)	(5)	(6)
301	**113 014 861**	**192 333 656**	**626 341 054**	**910**	**8 740**
	98 183 124	*176 236 928*	*568 225 951*	*910*	*8 740*
30200	*	*	*	*	*
	*	*	*	*	*
302	*	*	*	*	*
	*	*	*	*	*
30300	*	*	*	*	*
	*	*	*	*	*
303	*	*	*	*	*
	*	*	*	*	*
30911	**3 601 013**	**70 518 833**	**122 730 218**		
		68 292 003	*115 362 922*		
30912	**8 595 381**	**178 327 903**	**626 479 241**		
	3 757 207	*140 918 167*	*479 604 773*		
30921	**18 507**	**3 349 835**	**8 377 860**		
	8 622	*3 047 253*	*7 350 185*		
30922	**15 106**	**6 500 053**	**27 327 689**		
	559	*5 989 742*	*25 461 825*		
30990		**10 640**	**10 640**		
	*	*	*	*	*
309	**12 230 007**	**258 707 264**	**784 925 648**		
	3 766 388	*218 247 165*	*627 779 705*		
30	**125 244 868**	**462 643 215**	**1 442 200 185**	**910**	**8 740**
	101 949 512	*406 086 388*	*1 226 939 139*	*910*	*8 740*
31001	**18 082 890**	**251 720 260**	**369 022 987**	**22**	**104**
	12 571 034	*165 105 760*	*320 942 015*		
31002	**5 521 363**	**28 695 707**	**89 697 009**		
	5 205 339	*25 216 139*	*81 252 597*		
31003	**16 313 554**	**5 618 563**	**20 843 574**	**9**	**43**
	16 286 270	*3 835 609*	*15 587 708*		
31004	**33 080 605**	**11 870 767**	**38 746 545**		
	1 710 631	*7 415 236*	*22 741 920*		

Catatan : angka yang tercetak miring: industri besar, yang tercetak tebal: total IBS, *: tidak dipublikasikan
*Note: number in italic denote large industry, number in bold denote total large and medium industry, *: not publication*

http://www.bps.go.id

Tabel 5 **Tenaga Listrik yang Dibangkitkan, yang Dibeli, dan Dijual menurut Kode Industri, 2014**
Table *Electricity Generated, Produced, Purchased and Sold by Industrial Code, 2014*

Kode Industri	Dibangkitkan	Tenaga Listrik - *Electricity*			
		yang Dibeli - *Purchased*		yang Dijual - *Sold*	
Industrial Code	*Generated* (KWH)	**Banyaknya** - *Quantity* (KWH)	**Nilai** - *Value* (000 Rp)	**Banyaknya** - *Quantity* (KWH)	**Nilai** - *Value* (000 Rp)
(1)	(2)	(3)	(4)	(5)	(6)
31009	**143 750**	**4 124 993**	**9 372 692**		
	39 215	*2 440 062*	*5 320 691*		
310	**73 142 162**	**302 030 290**	**527 682 807**	**31**	**147**
	35 812 489	*204 012 806*	*445 844 931*		
31	**73 142 162**	**302 030 290**	**527 682 807**	**31**	**147**
	35 812 489	*204 012 806*	*445 844 931*		
32111	*	*	*	*	*
32112	**34 224 105**	**30 085 963**	**91 255 774**		
	34 169 212	*19 675 776*	*53 229 501*		
32113	*	*	*	*	*
32115	*	*	*	*	*
	*	*	*	*	*
32119		**233 759**	**741 311**	**6 500**	**106 470**
	*	*	*	*	*
32120		**18 366**	**27 550**		
321	**34 245 859**	**30 373 623**	**92 083 635**	**6 500**	**106 470**
	34 190 966	*19 854 727*	*53 880 983*		
32201	**150**	**271 511**	**204 452**		
	*	*	*	*	*
32202	**2 228 918**	**26 290 669**	**63 798 572**		
	2 199 513	*25 187 123*	*60 157 161*		
322	**2 229 068**	**26 562 180**	**64 003 024**		
	2 199 513	*25 252 470*	*60 239 961*		
32300	**6 022 486**	**9 521 470**	**33 288 229**		
	1 143 553	*7 222 990*	*27 084 601*		
323	**6 022 486**	**9 521 470**	**33 288 229**		
	1 143 553	*7 222 990*	*27 084 601*		
32401		**66 324**	**257 485**		
	*	*	*	*	*
32402	**736 848**	**8 828 811**	**28 857 122**		
	709 827	*6 235 983*	*19 245 787*		
324	**736 848**	**8 895 135**	**29 114 607**		
	709 827	*6 261 008*	*19 371 537*		

Catatan : angka yang tercetak miring: industri besar, yang tercetak tebal: total IBS, *: tidak dipublikasikan
*Note: number in italic denote large industry, number in bold denote total large and medium industry, *: not publication*

http://www.bps.go.id

Tabel 5 **Tenaga Listrik yang Dibangkitkan, yang Dibeli, dan Dijual menurut Kode Industri, 2014**
Table *Electricity Generated, Produced, Purchased and Sold by Industrial Code, 2014*

Kode Industri	Dibangkitkan	Tenaga Listrik - *Electricity*			
		yang Dibeli - *Purchased*		yang Dijual - *Sold*	
Industrial Code	*Generated* (KWH)	**Banyaknya** - *Quantity* (KWH)	**Nilai** - *Value* (000 Rp)	**Banyaknya** - *Quantity* (KWH)	**Nilai** - *Value* (000 Rp)
(1)	(2)	(3)	(4)	(5)	(6)
32501	**174 262**	**3 753 750**	**12 863 551**		
	*	*	*	*	*
32502		**157 819**	**659 618**		
32503	**200**	**29 878 444**	**55 796 372**		
		29 790 491	*55 214 003*		
32509	**1 893 194**	**8 588 960**	**33 534 191**		
	1 893 194	*8 473 536*	*33 046 792*		
325	**2 067 656**	**42 378 973**	**102 853 732**		
	2 059 909	*40 914 562*	*96 833 880*		
32901	**193 315**	**19 537 126**	**46 341 550**		
	193 315	*18 364 598*	*42 273 073*		
32903	**1 162 634**	**4 904 451**	**14 700 171**		
	562	*4 081 732*	*13 308 552*		
32904	**3 455**	**478 060**	**817 277**		
	*	*	*	*	*
32905	*	*	*	*	*
32909	**1 881 878**	**558 938 530**	**33 164 847**		
	1 086 313	*557 433 258*	*26 677 176*		
329	**3 241 282**	**583 861 717**	**95 028 645**		
	1 280 190	*580 056 388*	*82 524 001*		
32	**48 543 199**	**701 593 098**	**416 371 872**	**6 500**	**106 470**
	41 583 958	*679 562 145*	*339 934 963*		
33111	*	*	*	*	*
33119		**68 384**	**137 702**		
33121		**1 880 866**	**2 974 919**		
33122	**94 039**	**429 806**	**694 789**		
	*	*	*	*	*
33131		**43 629**	**203 478**		
33141	*	*	*	*	*
33149	*	*	*	*	*
33151	**6 505 927**	**34 757 974**	**113 253 974**		
	3 141 649	*26 035 089*	*93 222 666*		

Catatan : angka yang tercetak miring: industri besar, yang tercetak tebal: total IBS, *: tidak dipublikasikan
*Note: number in italic denote large industry, number in bold denote total large and medium industry, *: not publication*

http://www.bps.go.id

Tabel 5 **Tenaga Listrik yang Dibangkitkan, yang Dibeli, dan Dijual menurut Kode Industri, 2014**
Table *Electricity Generated, Produced, Purchased and Sold by Industrial Code, 2014*

Kode Industri	**Dibangkitkan**	**Tenaga Listrik** - *Electricity*			
		yang Dibeli - *Purchased*		**yang Dijual** - *Sold*	
Industrial Code	*Generated* (KWH)	**Banyaknya** - *Quantity* (KWH)	**Nilai** - *Value* (000 Rp)	**Banyaknya** - *Quantity* (KWH)	**Nilai** - *Value* (000 Rp)
(1)	(2)	(3)	(4)	(5)	(6)
33152	*	*	*	*	*
	*	*	*	*	*
33159	*	*	*	*	*
33190		**434 798**	**1 132 623**		
	*	*	*	*	*
331	**6 642 806**	**38 283 969**	**119 717 882**		
	3 141 649	*26 781 768*	*94 789 415*		
33200		**1 166 026**	**1 387 966**		
	*	*	*	*	*
332		**1 166 026**	**1 387 966**		
	*	*	*	*	*
33	**6 642 806**	**39 449 995**	**121 105 848**		
	3 141 649	*26 858 526*	*95 073 419*		
Jumlah	**21 849 884 457**	**51 095 731 695**	**107 181 737 328**	**404 622 139**	**1 420 327 586**
	20 347 874 551	*35 741 606 566*	*95 997 189 142*	*400 329 111*	*1 402 931 335*

http://www.bps.go.id

Catatan : angka yang tercetak miring: industri besar, yang tercetak tebal: total IBS, *: tidak dipublikasikan
*Note: number in italic denote large industry, number in bold denote total large and medium industry, *: not publication*

Tabel 6.a Banyaknya Pemakaian Bahan Bakar dan Pelumas menurut Kode Industri, 2014

Kode Industri *Industrial Code*	Pemakaian -				
	Bensin *Benzene*	**Minyak Solar** *Diesel Fuel*	**Minyak Tanah** *Kerosene*	**Batubara** *Coal*	**Briket batubara** *Coal Briquittes*
	(Liter - *Litre*)	(Liter - *Litre*)	(Liter - *Litre*)	(KG)	(KG)
(1)	*(2)*	*(3)*	*(4)*	*(5)*	*(6)*
10110	**4 790 151**	**5 803 890**	**6 111**		**18 000**
	*	*	*	*	*
10120	**18 880**	**311 906**			
		125 581			
10130	**533 632**	**1 756 387**	**8 246**	**120 482**	
	286 854	*1 296 549*		*76 000*	
101	**5 342 663**	**7 872 183**	**14 357**	**120 482**	**18 000**
	407 854	*1 527 130*		*76 000*	
10211	**967 573**	**606 594**	**275**		**169 279**
	858 100	*322 169*			
10212	**28 556**	**173 016**	**499 874**		
	*	*	*	*	*
10213	**2 123 277**	**21 003 690**	**322 969**	**9 798 833**	**4 030 254**
	1 266 098	*13 770 788*	*102 730*	*9 558 011*	*4 030 254*
10214	**185 557**	**1 089 890**	**3 798**		
	*	*	*	*	*
10217	**72 587**	**27 694**			
	*	*	*	*	*
10218	*	*	*	*	*
	*	*	*	*	*
10219	**706 620**	**4 414 485**	**61 085**	**11 916 768**	**976 074**
	497 215	*2 831 365*	*23 866*	*8 757 894*	
10221	**1 338 007**	**4 311 502**	**144 899**	**12 106 896**	**1 191 141**
	1 260 956	*3 254 180*	*134 114*	*11 899 497*	*1 191 141*
10222	**16 618**	**1 065 153**			
	15 769	*1 054 153*			
10291	**21 801**	**75 751**	**76 268**		
10293	**754 784**	**24 875 296**	**180 322**	**1 027 030**	
	359 405	*19 872 855*	*26 373*	*1 008 533*	
10295	*	*	*	*	*
10296	*	*	*	*	*
10297	**23 199**	**14 515**			
	*	*	*	*	*
10298		**387**			
10299	**281 493**	**851 430**	**33 270**	**1 074 377**	
	85 357	*354 757*	*16 467*	*1 039 697*	
102	**6 520 792**	**58 533 276**	**1 322 760**	**35 923 904**	**6 366 748**
	4 362 549	*42 097 873*	*803 068*	*32 263 632*	*5 221 395*
10311	**200**	**23 732**	**76 130**	**7 912 550**	
	*	*	*	*	*
10312	**323 752**	**1 274 688**	**82 655**	**429 528**	
	254 803	*1 076 407*		*364 236*	
10313	**50 020**	**30 860**			
	*	*	*	*	*

Catatan : angka yang tercetak miring: industri besar, yang tercetak tebal: total IBS, *: tidak dipublikasikan
*Note: number in italic denote large industry, number in bold denote total large and medium industry, *: not publication*

http://www.bps.go.id

Table 6.a The Number of Fuel and Lubricant Used by Industrial Code, 2014

Used					Kode Industri *Industrial Code*
Gas PGN *Public PGN* (M3)	**Gas bukan dari PGN** *Gas from Others* (M3)	**LPG** *LPG* (Liter - *Litre*)	**Pelumas** *Lubricant Oil* (Liter - *Litre*)	**Jumlah** *Total Total*	
(7)	***(8)***	***(9)***	***(10)***	***(11)***	***(1)***
		53 057	**5 803**	**10 677 012**	**10110**
*	*	*	*	*	
		18 174	**3 363**	**352 323**	**10120**
			310	*125 891*	
328 145	**400 000**	**277 857**	**131 181**	**3 555 930**	**10130**
317 483	*400 000*	*116 586*	*127 007*	*2 620 479*	
328 145	**400 000**	**349 088**	**140 347**	**14 585 265**	**101**
317 483	*400 000*	*168 586*	*127 317*	*3 024 370*	
		334 671	**14 059**	**2 092 451**	**10211**
		130 852	*5 144*	*1 316 265*	
		304	**1 269**	**703 019**	**10212**
*	*	*	*	*	
7 391	**699 263**	**136 894**	**703 182**	**38 825 753**	**10213**
3 833	*699 263*	*116 003*	*577 626*	*30 124 606*	
		150 650	**8 120**	**1 438 015**	**10214**
*	*	*	*	*	
5 051		**110 138**	**872**	**216 342**	**10217**
*	*	*	*	*	
*	*	*	*	*	**10218**
*	*	*	*	*	
721 881	**1 500**	**227 104**	**43 711**	**19 069 228**	**10219**
710 169		*52 809*	*16 049*	*12 889 367*	
121 187	**500**	**203 063**	**32 179**	**19 449 374**	**10221**
120 950	*500*	*87 751*	*22 468*	*17 971 557*	
		2 352	**1 053**	**1 085 176**	**10222**
		2 352	*978*	*1 073 252*	
		11 542	**793**	**186 155**	**10291**
177 388		**191 200**	**297 704**	**27 503 724**	**10293**
168 907		*65 370*	*281 876*	*21 783 319*	
*	*	*	*	*	**10295**
*	*	*	*	*	**10296**
		39 406	**807**	**77 927**	**10297**
*	*	*	*	*	
			113	**500**	**10298**
1 188 870		**160 116**	**18 977**	**3 608 533**	**10299**
1 166 340		*53 934*	*12 090*	*2 728 642*	
2 221 768	**701 263**	**1 567 440**	**1 123 093**	**114 281 044**	**102**
2 175 250	*699 763*	*509 892*	*917 573*	*89 050 995*	
		16 128	**2 737**	**8 031 477**	**10311**
*	*	*	*	*	
80 748		**209 803**	**105 925**	**2 507 099**	**10312**
76 551		*148 704*	*83 769*	*2 004 470*	
		3 744	**105**	**84 729**	**10313**
*	*	*	*	*	

Catatan : angka yang tercetak miring: industri besar, yang tercetak tebal: total IBS, *: tidak dipublikasikan
*Note: number in italic denote large industry, number in bold denote total large and medium industry, *: not publication*

http://www.bps.go.id

Tabel 6.a Banyaknya Pemakaian Bahan Bakar dan Pelumas menurut Kode Industri, 2014

Kode Industri *Industrial Code*	Pemakaian -				
	Bensin *Benzene*	**Minyak Solar** *Diesel Fuel*	**Minyak Tanah** *Kerosene*	**Batubara** *Coal*	**Briket batubara** *Coal Briquittes*
	(Liter - *Litre*)	(Liter - *Litre*)	(Liter - *Litre*)	(KG)	(KG)
(1)	*(2)*	*(3)*	*(4)*	*(5)*	*(6)*
10314	**12 683**	**164 960**	**173**		
	500	*153 961*	*173*		
10320	**60 616**	**4 744 321**			
	*	*	*	*	*
10330	**3 443**	**260 598**			
	*	*	*	*	*
10391	**28 769**	**63 271**			
10392	**4 918 510**	**2 837 315**	**1 738 640**	**1 178 017**	**104 704**
	4 687 748	*1 685 019*	*1 735 580*	*464 740*	
10399	**24 974**	**52 744**	**1 148**	**99 712**	
	*	*	*	*	*
103	**5 422 967**	**9 452 489**	**1 898 746**	**9 619 807**	**104 704**
	5 021 977	*7 898 569*	*1 735 753*	*8 741 526*	
10411	**6 723 641**	**14 147 036**	**197**	**17 704 577**	
	*	*	*	*	*
10412		**107 103**		**734 021**	
	*	*	*	*	*
10413	*	*	*	*	*
	*	*	*	*	*
10415		**79 150**			
	*	*	*	*	*
10421	**103 122**	**111 553**		**147 608**	
	*	*	*	*	*
10422	**12 052**	**7 242 933**		**42 066 428**	
	900	*6 533 159*		*41 975 316*	
10423	**39 427**	**35 162 730**	**1 231 497**	**2 140 082**	
	20 404	*32 318 686*	*1 231 197*	*2 140 082*	
10424	**41 764**	**373 412**		**557 599**	
	29 432	*318 372*		*557 599*	
10431	**82 053 379**	**359 545 773**	**131 516**	**25 744 188**	
	80 157 641	*309 530 669*	*120 974*	*25 500 810*	
10432	**1 866 739**	**37 325 393**	**354**	**64 423 826**	
	1 862 388	*36 292 815*	*354*	*60 866 553*	
10490	**317 693**	**732 351**		**87 167**	
104	**91 157 817**	**455 010 326**	**1 363 564**	**154 030 173**	
	88 544 346	*396 711 728*	*1 352 525*	*148 739 854*	
10510	**155 480**	**1 695 841**			
	57 203	*1 554 410*			
10520	**930 895**	**10 871 330**			
	213 051	*8 823 335*			
10531	**690 437**	**1 123 050**			
	643 882	*1 040 767*			
10532	**5 134**	**192 013**			
	*	*	*	*	*

Catatan : angka yang tercetak miring: industri besar, yang tercetak tebal: total IBS, *: tidak dipublikasikan
*Note: number in italic denote large industry, number in bold denote total large and medium industry, *: not publication*

http://www.bps.go.id

Table 6.a The Number of Fuel and Lubricant Used by Industrial Code, 2014

Used					Kode Industri *Industrial Code*
Gas PGN *Public PGN* (M3)	**Gas bukan dari PGN** *Gas from Others* (M3)	**LPG** *LPG* (Liter - *Litre*)	**Pelumas** *Lubricant Oil* (Liter - *Litre*)	**Jumlah** *Total Total*	
(7)	*(8)*	*(9)*	*(10)*	*(11)*	*(1)*
		221 562	**1 154**	**400 532**	**10314**
		191 831	*786*	*347 251*	
		29 200	**848**	**4 834 985**	**10320**
*	*	*	*	*	
82 733	**651**	**62**	**3 589**	**351 076**	**10330**
*	*	*	*	*	
			434	**92 474**	**10391**
15		**102 950**	**22 397**	**10 902 548**	**10392**
		13 941	*9 409*	*8 596 437*	
		749	**100**	**179 427**	**10399**
*	*	*	*	*	
163 496	**651**	**584 198**	**137 289**	**27 384 347**	**103**
76 551		*354 476*	*96 932*	*23 925 784*	
79		**174**	**45 624**	**38 621 328**	**10411**
*	*	*	*	*	
			313	**841 437**	**10412**
*	*	*	*	*	
*	*	*	*	*	**10413**
*	*	*	*	*	
			14 477	**93 627**	**10415**
*	*	*	*	*	
			4 296	**366 579**	**10421**
*	*	*	*	*	
		17 296	**67 026**	**49 405 735**	**10422**
		12 950	*56 883*	*48 579 208*	
1 431 384	**476 000**	**22**	**269 569**	**40 750 711**	**10423**
1 431 384			*220 005*	*37 361 758*	
		30	**4 800**	**977 605**	**10424**
		30	*2 369*	*907 802*	
7 705 795	**7 317**	**11 116 511**	**80 532 134**	**566 836 613**	**10431**
7 614 863	*7 247*	*11 020 236*	*57 615 973*	*491 568 413*	
2 492 450		**6 178 180**	**2 708 268**	**114 995 210**	**10432**
2 492 267		*6 176 319*	*2 697 400*	*110 388 096*	
599 064			**5 006**	**1 741 281**	**10490**
12 228 772	**483 317**	**17 312 213**	**83 651 513**	**815 237 695**	**104**
11 538 514	*7 247*	*17 209 535*	*60 606 723*	*724 710 472*	
		50 041	**5 866**	**1 907 228**	**10510**
		46 324	*5 540*	*1 663 477*	
12 705 843		**486 925**	**148 555**	**25 143 548**	**10520**
1 412 761		*3 868*	*69 736*	*10 522 751*	
		143 334	**225 868**	**2 182 689**	**10531**
		138 594	*224 466*	*2 047 709*	
		4 220	**3 240**	**204 607**	**10532**
*	*	*	*	*	

Catatan : angka yang tercetak miring: industri besar, yang tercetak tebal: total IBS, *: tidak dipublikasikan
*Note: number in italic denote large industry, number in bold denote total large and medium industry, *: not publication*

http://www.bps.go.id

Tabel 6.a Banyaknya Pemakaian Bahan Bakar dan Pelumas menurut Kode Industri, 2014

Kode Industri *Industrial Code*	Pemakaian -				
	Bensin *Benzene*	**Minyak Solar** *Diesel Fuel*	**Minyak Tanah** *Kerosene*	**Batubara** *Coal*	**Briket batubara** *Coal Briquittes*
	(Liter - *Litre*)	(Liter - *Litre*)	(Liter - *Litre*)	(KG)	(KG)
(1)	*(2)*	*(3)*	*(4)*	*(5)*	*(6)*
10590	*	*	*	*	*
	*	*	*	*	*
105	**1 788 911**	**15 281 092**			
	914 136	*12 979 925*			
10611	**229 003**	**105 004**	**5 882**	**71 968**	
	*	*	*	*	*
10612	**3 609 658**	**2 374 173**	**128 251**	**5 139 403**	
	3 452 210	*1 718 319*	*109 701*	*4 982 224*	
10613	**66 384**	**306 793**	**1 000**	**92 198**	
	31 445	*130 238*	*1 000*		
10614	**25 899**	**74 577**	**4 686**	**9 293**	
	20 011	*48 039*	*4 527*	*9 293*	
10615	**5 007**	**17 377**	**3 100**		
10616					
10617	**162 376**	**8 301 710**		**776**	
	161 531	*8 205 915*			
10618	**51 567**	**8 203 022**	**84 800**	**3 675 861**	**121 098**
	28 567	*7 463 574*		*3 452 937*	
10621	**305 404**	**20 209 956**	**35 921**	**17 547 329**	**11 802 645**
	119 948	*15 041 153*	*3 448*	*11 945 994*	*11 647 930*
10622	**80 540**	**104 366**			
	*	*	*	*	*
10623	**16 878**	**8 059 165**		**20 927 152**	**834 220**
		474 844		*20 838 406*	*834 220*
10629	**131 232**	**475 667**		**77 153**	
	*	*	*	*	*
10631	**1 214 224**	**10 423 519**	**130 797**	**1 482**	
		229 825			
10632	**2 014**	**428 630**		**424 736**	
	*	*	*	*	*
10633	**3 714**	**156 356**	**41**	**130 823**	
	*	*	*	*	*
10634	*	*	*	*	*
106	**5 904 689**	**59 246 768**	**394 478**	**48 098 174**	**12 757 963**
	3 906 732	*33 741 906*	*118 676*	*41 713 566*	*12 482 150*
10710	**9 453 554**	**29 053 197**	**12 917 122**	**4 685**	**3 853 023**
	2 198 186	*11 095 203*	*11 835 039*	*2 304*	*3 828 015*
10721	**9 917 978**	**85 513 925**	**230 628**	**107 725 083**	**51 112**
	9 902 367	*85 173 446*	*223 581*	*107 620 262*	*51 112*
10722	**18 679**	**53 794**	**235**		
	*	*	*	*	*
10723	**883 234**	**5 052 065**	**7 129**	**2 573 104**	
	856 824	*4 869 901*		*2 573 104*	

Catatan : angka yang tercetak miring: industri besar, yang tercetak tebal: total IBS, *: tidak dipublikasikan
*Note: number in italic denote large industry, number in bold denote total large and medium industry, *: not publication*

http://www.bps.go.id

Table 6.a The Number of Fuel and Lubricant Used by Industrial Code, 2014

Used					Kode Industri *Industrial Code*
Gas PGN *Public PGN* (M3)	**Gas bukan dari PGN** *Gas from Others* (M3)	**LPG** *LPG* (Liter - *Litre*)	**Pelumas** *Lubricant Oil* (Liter - *Litre*)	**Jumlah** *Total Total*	
(7)	***(8)***	***(9)***	***(10)***	***(11)***	***(1)***
*	*	*	*	*	**10590**
*	*	*	*	*	
12 705 843	**236 246**	**740 242**	**386 044**	**31 138 378**	**105**
1 412 761	*236 246*	*188 786*	*304 742*	*16 036 596*	
2 857		**400**	**6 726**	**421 840**	**10611**
*	*	*	*	*	
		186 719	**69 464**	**11 507 668**	**10612**
		184 963	*58 205*	*10 505 622*	
		21 554	**1 966**	**489 895**	**10613**
		21 554	*250*	*184 487*	
		3 691	**3 427**	**121 573**	**10614**
		3 488	*3 114*	*88 472*	
			1 325	**26 809**	**10615**
					10616
		50 594	**46 807**	**8 562 263**	**10617**
		50 545	*46 381*	*8 464 372*	
30 174		**49 498**	**131 946**	**12 347 966**	**10618**
30 174		*30 856*	*38 727*	*11 044 835*	
	36 627	**17 045**	**527 447**	**50 482 374**	**10621**
	16 627	*2 702*	*431 125*	*39 208 927*	
			645	**185 551**	**10622**
*	*	*	*	*	
240		**262**	**184 773**	**30 022 690**	**10623**
				22 147 470	
1 555 927		**100 832**		**2 340 811**	**10629**
*	*	*	*	*	
		111 242	**275 070**	**12 156 334**	**10631**
			14 618	*244 443*	
87 371			**1 140**	**943 891**	**10632**
*	*	*	*	*	
8 167		**4 910**	**2 328**	**306 339**	**10633**
*	*	*	*	*	
*	*	*	*	*	**10634**
1 684 736	**36 627**	**546 751**	**1 253 161**	**129 923 347**	**106**
1 327 315	*16 627*	*294 147*	*593 635*	*94 194 754*	
9 535 064	**2 757 076**	**12 764 611**	**167 882**	**80 506 214**	**10710**
9 330 635	*2 751 388*	*2 512 259*	*83 136*	*43 636 165*	
	6 922	**330 804**	**11 171 651**	**214 948 103**	**10721**
	6 922	*330 602*	*11 158 978*	*214 467 270*	
		2 723	**13 250**	**88 681**	**10722**
*	*	*	*	*	
		8 561	**36 015**	**8 560 108**	**10723**
		1 472	*27 101*	*8 328 402*	

Catatan : angka yang tercetak miring: industri besar, yang tercetak tebal: total IBS, *: tidak dipublikasikan
*Note: number in italic denote large industry, number in bold denote total large and medium industry, *: not publication*

http://www.bps.go.id

Tabel 6.a Banyaknya Pemakaian Bahan Bakar dan Pelumas menurut Kode Industri, 2014

Kode Industri *Industrial Code*	Pemakaian -				
	Bensin *Benzene*	**Minyak Solar** *Diesel Fuel*	**Minyak Tanah** *Kerosene*	**Batubara** *Coal*	**Briket batubara** *Coal Briquittes*
	(Liter - *Litre*)	(Liter - *Litre*)	(Liter - *Litre*)	(KG)	(KG)
(1)	*(2)*	*(3)*	*(4)*	*(5)*	*(6)*
10729	**145 935**	**2 612 394**	**2 604 095**	**15 219 727**	
	145 935	*2 582 386*	*2 572 235*	*15 219 727*	
10731	**513 524**	**126 174 468**	**10 065 222**		
	503 878	*126 028 257*	*10 065 222*		
10732	**1 023 914**	**2 584 110**	**137 896**	**131 501**	
	70 185	*1 941 118*		*131 501*	
10733	**124 234**	**10 668**			
10739		**2 318 384**	**545**		
		2 309 310			
10740	**249 796**	**8 659 729**	**203 103**	**24 936 206**	**663 637**
	120 228	*6 267 321*	*48 294*	*21 086 806*	*90 900*
10750	**873 364**	**5 067 525**	**45 834**	**1 764 827**	
	367 246	*2 905 149*		*1 592 792*	
10761	**13 561 606**	**95 019 264**	**1 329 181**	**13 017 341**	
	12 013 238	*85 190 913*	*1 179 225*	*12 831 151*	
10762	*	*	*	*	*
10771	**1 081 679**	**6 454 221**	**279 690**	**14 593 734**	**37 440**
	43 524	*2 493 643*	*31 356*	*14 117 325*	
10772	**73 468 339**	**6 936 051**	**133 580**	**97 529 720**	**483 373**
	72 999 735	*5 302 213*	*99 000*	*97 188 429*	
10773	**276 904**	**1 817 070**	**12**	**13 228 261**	
	26 761	*1 806 162*		*13 209 673*	
10774	**399 798**	**4 530 024**	**444 254**	**1 070 764**	
	163 108	*3 071 598*	*279 629*	*472 237*	
10779	**440 373**	**1 339 371**			
	*	*	*	*	*
10791	**4 127**	**56 293**			
10792	**275 389**	**661 006**	**100 431**		
	81 994	*418 979*	*92 248*		
10793	**2 394 247**	**11 052 836**	**6 182 718**	**70 604**	**120 000**
	83 861	*9 407 352*	*5 636 932*		
10794	**1 401 107**	**4 529 345**	**1 879 820**	**2 742 675**	**824 334**
	265 369	*2 735 914*	*1 178 541*	*825 357*	*1 203*
10799	**90 285**	**1 087 238**	**56 694**	**396 057**	
	29 551	*259 234*	*1 368*	*1 670*	
107	**116 598 127**	**400 593 378**	**36 618 189**	**295 004 289**	**6 032 919**
	100 019 935	*354 146 858*	*33 242 670*	*286 872 338*	*3 971 230*
10801	**15 057 435**	**109 130 357**		**13 616 217**	
	14 737 361	*105 514 839*		*10 831 281*	
10802	**850 330**	**8 882 874**		**4 281 114**	
	375 468	*8 745 820*		*3 013 429*	
108	**15 907 765**	**118 013 231**		**17 897 331**	
	15 112 829	*114 260 659*		*13 844 710*	

Catatan : angka yang tercetak miring: industri besar, yang tercetak tebal: total IBS, *: tidak dipublikasikan
*Note: number in italic denote large industry, number in bold denote total large and medium industry, *: not publication*

http://www.bps.go.id

Table 6.a The Number of Fuel and Lubricant Used by Industrial Code, 2014

Used					Kode Industri *Industrial Code*
Gas PGN *Public PGN* (M3)	**Gas bukan dari PGN** *Gas from Others* (M3)	**LPG** *LPG* (Liter - *Litre*)	**Pelumas** *Lubricant Oil* (Liter - *Litre*)	**Jumlah** *Total Total*	
(7)	***(8)***	***(9)***	***(10)***	***(11)***	***(1)***
283 913		**133 841**	**541 890**	**21 541 795**	**10729**
272 459		*64 379*	*541 352*	*21 398 473*	
12 289		**11 302**	**1 560 935**	**138 337 740**	**10731**
12 289		*5 687*	*1 560 180*	*138 175 513*	
2 506 878		**508 589**	**60 735**	**6 953 623**	**10732**
2 282 973		*309 264*	*44 296*	*4 779 337*	
		2 409	**378**	**137 689**	**10733**
551 043	**1 215**	**201 395**	**86**	**3 072 668**	**10739**
547 843		*199 433*		*3 056 586*	
6 556 553	**40 344**	**850 672**	**93 044**	**42 253 084**	**10740**
6 501 500	*40 000*	*563 355*	*59 181*	*34 777 585*	
2 671 255		**563 706**	**94 146**	**11 080 657**	**10750**
2 396 806		*233 749*	*54 670*	*7 550 412*	
11 124 328	**50 018**	**6 385 996**	**1 497 671**	**141 985 405**	**10761**
11 065 634	*48 738*	*5 251 137*	*1 396 312*	*128 976 348*	
*	*	*	*	*	**10762**
3 491 964		**372 092**	**105 445**	**26 416 265**	**10771**
3 472 547		*19 571*	*19 162*	*20 197 128*	
1 844 235	**5 001 957**	**1 609 730**	**145 128**	**187 152 113**	**10772**
1 812 622	*4 958 874*	*968 367*	*113 442*	*183 442 682*	
		41 452	**57 010**	**15 420 709**	**10773**
		4 375	*53 148*	*15 100 119*	
	189 223	**1 487 156**	**77 900**	**8 199 119**	**10774**
	187 905	*874 261*	*61 540*	*5 110 278*	
		511 564	**3 686**	**2 294 994**	**10779**
*	*	*	*	*	
		16 453	**94**	**76 967**	**10791**
111 795		**606 321**	**34 604**	**1 789 546**	**10792**
110 775		*269 164*	*25 610*	*998 770*	
3 528	**1 402 455**	**621 603**	**19 566**	**21 867 557**	**10793**
	1 402 455	*286 942*	*10 182*	*16 827 724*	
2 024 521	**1 135 974**	**1 969 915**	**135 723**	**16 643 414**	**10794**
1 709 574	*1 082 109*	*502 206*	*20 635*	*8 320 908*	
863 422	**66 500**	**377 522**	**8 706**	**2 946 424**	**10799**
662 725		*31 329*	*4 979*	*990 856*	
41 580 788	**10 651 684**	**29 378 417**	**15 825 575**	**952 283 366**	**107**
40 178 382	*10 478 391*	*12 486 576*	*15 245 439*	*856 641 819*	
6 727 765	**1 312 186**	**181 089**	**1 167 940**	**147 192 989**	**10801**
6 118 756	*1 310 456*	*32 360*	*1 147 245*	*139 692 298*	
102 462	**8 665**	**96 585**	**136 048**	**14 358 078**	**10802**
101 402	*8 665*	*1 098*	*124 881*	*12 370 763*	
6 830 227	**1 320 851**	**277 674**	**1 303 988**	**161 551 067**	**108**
6 220 158	*1 319 121*	*33 458*	*1 272 126*	*152 063 061*	

Catatan : angka yang tercetak miring: industri besar, yang tercetak tebal: total IBS, *: tidak dipublikasikan
*Note: number in italic denote large industry, number in bold denote total large and medium industry, *: not publication*

Tabel 6.a Banyaknya Pemakaian Bahan Bakar dan Pelumas menurut Kode Industri, 2014

Kode Industri *Industrial Code*	Pemakaian -				
	Bensin *Benzene*	**Minyak Solar** *Diesel Fuel*	**Minyak Tanah** *Kerosene*	**Batubara** *Coal*	**Briket batubara** *Coal Briquittes*
	(Liter - *Litre*)	(Liter - *Litre*)	(Liter - *Litre*)	(KG)	(KG)
(1)	*(2)*	*(3)*	*(4)*	*(5)*	*(6)*
10	**248 643 731**	**1 124 002 743**	**41 612 094**	**560 694 160**	**25 280 334**
	218 290 358	*963 364 648*	*37 252 692*	*532 251 626*	*21 674 775*
11010	**784 079**	**12 744 544**			
	93 062	*5 809 255*			
11020	**52 421**	**714 780**	**13 869**		
		712 227			
11030	*	*	*	*	*
	*	*	*	*	*
11040	**1 763 391**	**11 183 243**	**32 461**	**11 065 985**	
	1 273 334	*7 615 612*	*354*	*10 412 021*	
11050	**2 393 720**	**19 193 784**	**60 124**	**716 169**	
	984 876	*14 263 775*	*1 162*	*564 032*	
11090	**121 707**	**2 321 050**	**818**		**2 761 562**
		479 269			*2 761 562*
110	**5 115 318**	**46 157 401**	**107 272**	**11 782 154**	**2 761 562**
	2 351 272	*28 880 138*	*1 516*	*10 976 053*	*2 761 562*
11	**5 115 318**	**46 157 401**	**107 272**	**11 782 154**	**2 761 562**
	2 351 272	*28 880 138*	*1 516*	*10 976 053*	*2 761 562*
12011	**15 874 408**	**56 810 742**	**52 413**		
	14 909 983	*54 785 748*	*47 861*		
12012	**34 590**	**5 026 236**	**8**		
	30 428	*4 965 248*			
12019	**32 172**	**361 948**	**96**		
	27 861	*338 758*	*96*		
12091	**2 609 167**	**12 109 128**	**43 246**	**44 844**	**406 372**
	2 099 809	*11 761 520*	*29 000*	*29 844*	
12099	**535 786**	**2 866 193**	**113**		
	479 025	*2 763 677*			
120	**19 086 123**	**77 174 247**	**95 876**	**44 844**	**406 372**
	17 547 106	*74 614 951*	*76 957*	*29 844*	
12	**19 086 123**	**77 174 247**	**95 876**	**44 844**	**406 372**
	17 547 106	*74 614 951*	*76 957*	*29 844*	
13111	**708 578**	**7 361 684**	**473**	**40 754 288**	
	231 336	*6 460 684*		*36 804 686*	
13112	**2 927 854**	**25 831 388**	**5 599**	**37 522 055**	**8 742 689**
	2 655 698	*25 154 158*	*3 941*	*36 105 960*	*8 737 934*
13113	**231 191**	**2 177 918**	**103 955**	**10 533 854**	
	172 206	*2 042 309*	*90 524*	*10 310 428*	
13121	**15 127 220**	**9 523 341**	**606 919**	**302 165 467**	**7 795 602**
	13 481 167	*6 276 465*	*277 380*	*289 136 591*	*7 684 202*
13122	**69 172**	**66 121**	**25 309**	**45 292 150**	
	22 127	*65 742*	*1 112*	*45 292 150*	
13131	**1 730 880**	**4 210 132**	**93 083**	**6 014 865**	
	1 666 461	*3 905 994*	*93 083*	*5 476 195*	

Catatan : angka yang tercetak miring: industri besar, yang tercetak tebal: total IBS, *: tidak dipublikasikan
*Note: number in italic denote large industry, number in bold denote total large and medium industry, *: not publication*

http://www.bps.go.id

Table 6.a The Number of Fuel and Lubricant Used by Industrial Code, 2014

Used					Kode Industri *Industrial Code*
Gas PGN *Public PGN* (M3)	**Gas bukan dari PGN** *Gas from Others* (M3)	**LPG** *LPG* (Liter - *Litre*)	**Pelumas** *Lubricant Oil* (Liter - *Litre*)	**Jumlah** *Total Total*	
(7)	***(8)***	***(9)***	***(10)***	***(11)***	***(1)***
77 743 775	**13 830 639**	**50 756 023**	**103 821 010**	**2 246 384 509**	**10**
63 246 414	*13 157 395*	*31 245 456*	*79 164 487*	*1 959 647 851*	
863 995		**86 248**	**159 240**	**14 638 106**	**11010**
813 558		*86 248*	*6 802*	*6 808 925*	
		3 323	**736**	**785 129**	**11020**
		3 323		*715 550*	
*	*	*	*	*	**11030**
*	*	*	*	*	
4 129 802	**283 754**	**153 542**	**196 200**	**28 808 378**	**11040**
3 700 415	*283 390*	*145 641*	*129 391*	*23 560 158*	
1 528	**2**	**70 695**	**259 378**	**22 695 400**	**11050**
	2	*65 274*	*89 098*	*15 968 219*	
433 772	**252**	**357 390**	**21 739**	**6 018 290**	**11090**
371 477			*10 629*	*3 622 937*	
5 435 145	**284 008**	**671 198**	**637 293**	**72 951 351**	**110**
4 891 498	*283 392*	*300 486*	*235 920*	*50 681 837*	
5 435 145	**284 008**	**671 198**	**637 293**	**72 951 351**	**11**
4 891 498	*283 392*	*300 486*	*235 920*	*50 681 837*	
17 475	**127 741**	**62 852**	**488 223**	**73 433 854**	**12011**
17 453	*127 702*	*59 450*	*473 882*	*70 422 079*	
		3	**157 261**	**5 218 098**	**12012**
		1	*70 387*	*5 066 064*	
358 672		**911**	**1 842**	**755 641**	**12019**
358 504		*492*	*1 341*	*727 052*	
61 802	**202 358**	**147 057**	**778 162**	**16 402 136**	**12091**
61 400	*201 700*	*144 674*	*740 494*	*15 068 441*	
		12 431	**543 762**	**3 958 285**	**12099**
			541 886	*3 784 588*	
437 949	**330 099**	**223 254**	**1 969 250**	**99 768 014**	**120**
437 357	*329 402*	*204 617*	*1 827 990*	*95 068 224*	
437 949	**330 099**	**223 254**	**1 969 250**	**99 768 014**	**12**
437 357	*329 402*	*204 617*	*1 827 990*	*95 068 224*	
1 310 288		**407 612**	**1 306 771**	**51 849 694**	**13111**
1 305 923		*407 612*	*1 241 201*	*46 451 442*	
7 927 195	**425**	**624 409**	**906 416**	**84 488 030**	**13112**
7 910 528	*425*	*617 380*	*886 233*	*82 072 257*	
442 087		**7 371**	**114 491**	**13 610 867**	**13113**
441 489		*7 126*	*111 310*	*13 175 392*	
1 769 181	**420 638**	**2 931 431**	**1 176 487**	**341 516 286**	**13121**
1 748 493	*419 420*	*2 663 922*	*742 845*	*322 430 485*	
		22 801	**19 477**	**45 495 030**	**13122**
		2 950	*3 205*	*45 387 286*	
973 500		**28 329**	**699 883**	**13 750 672**	**13131**
973 500		*27 485*	*694 474*	*12 837 192*	

Catatan : angka yang tercetak miring: industri besar, yang tercetak tebal: total IBS, *: tidak dipublikasikan
*Note: number in italic denote large industry, number in bold denote total large and medium industry, *: not publication*

http://www.bps.go.id

Tabel 6.a Banyaknya Pemakaian Bahan Bakar dan Pelumas menurut Kode Industri, 2014

Kode Industri *Industrial Code*	Pemakaian -				
	Bensin *Benzene*	**Minyak Solar** *Diesel Fuel*	**Minyak Tanah** *Kerosene*	**Batubara** *Coal*	**Briket batubara** *Coal Briquittes*
	(Liter - *Litre*)	(Liter - *Litre*)	(Liter - *Litre*)	(KG)	(KG)
(1)	*(2)*	*(3)*	*(4)*	*(5)*	*(6)*
13132	**7 680 435**	**11 033 726**	**8 825 625**	**307 950 731**	**16 434 442**
	7 220 647	*5 597 017*	*1 127 129*	*251 121 953*	*15 422 684*
13133	**3 067 681**	**13 291 124**	**4 635 074**	**279 982 746**	
	2 255 108	*11 808 764*	*4 135 746*	*221 045 478*	
13134	**289 021**	**934 621**	**478 713**	**7 730 500**	
	55 331	*663 754*	*48 126*	*6 603 958*	
131	**31 832 032**	**74 430 055**	**14 774 750**	**1 037 946 656**	**32 972 733**
	27 760 081	*61 974 887*	*5 777 041*	*901 897 399*	*31 844 820*
13911	**251 176**	**2 032 836**	**9 330**	**32 457 310**	**269 648**
	124 429	*346 487*	*9 092*	*29 598 084*	*86 586*
13912	**186 569**	**39 072**	**233**	**622 917**	
	111 680	*20 710*		*586 023*	
13921	**391 623**	**15 786 664**	**22 443**	**28 230 505**	**9 383 558**
	298 499	*15 694 092*	*12 185*	*27 680 406*	*9 383 558*
13922	**209 548**	**62 058**	**34 610**	**10 242**	
	45 924	*1 745*			
13923	**108 985**	**191 916**			
	92 690	*143 155*			
13924	**8 267**	**25 300**	**4 583**	**145 346**	
	482	*11 885*	*1 749*	*131 798*	
13929	**629 637**	**1 176 172**	**9 175**	**4 205**	
	343 267	*1 113 008*	*5 468*	*3 785*	
13930	**2 005 298**	**2 130 300**		**972 562**	
	1 914 473	*1 562 390*		*832 435*	
13941	**121 033**	**400 172**	**60 149**	**61 249**	
	50 523	*25 087*	*58 708*		
13942	**301 584**	**1 190 059**	**1 530**		**1 111 223**
	59 958	*1 020 372*			*1 111 223*
13991	**322 947**	**1 634 189**	**3 057**	**230 259**	
	6 507	*1 461 020*	*3 057*		
13992	**434 764**	**587 602**		**304 218**	
	63 601	*475 834*		*286 630*	
13993		**355 259**		**259 782**	
		262 469		*259 782*	
13995	*	*	*	*	*
13996	*	*	*	*	*
	*	*	*	*	*
13997	**15 265**	**215 439**		**94**	
		57 624			
13999	**65 777**	**413 979**		**88 679**	**5 400**
	16 871	*140 393*		*84 451*	*5 400*
139	**5 053 445**	**26 241 374**	**145 110**	**63 387 368**	**10 769 829**
	3 129 876	*22 336 628*	*90 259*	*59 463 394*	*10 586 767*

Catatan : angka yang tercetak miring: industri besar, yang tercetak tebal: total IBS, *: tidak dipublikasikan
*Note: number in italic denote large industry, number in bold denote total large and medium industry, *: not publication*

http://www.bps.go.id

Table 6.a The Number of Fuel and Lubricant Used by Industrial Code, 2014

Used					Kode Industri *Industrial Code*
Gas PGN *Public PGN* (M3)	**Gas bukan dari PGN** *Gas from Others* (M3)	**LPG** *LPG* (Liter - *Litre*)	**Pelumas** *Lubricant Oil* (Liter - *Litre*)	**Jumlah** *Total Total*	
(7)	***(8)***	***(9)***	***(10)***	***(11)***	***(1)***
1 075 279		**2 477 020**	**845 307**	**356 322 565**	**13132**
1 029 571		*2 214 261*	*735 992*	*284 469 254*	
891 190		**657 247**	**1 052 106**	**303 577 168**	**13133**
750 534		*551 450*	*753 934*	*241 301 014*	
3 860		**746 831**	**9 040**	**10 192 586**	**13134**
455		*157 196*	*1 336*	*7 530 156*	
14 392 580	**421 063**	**7 903 051**	**6 129 978**	**1 220 802 898**	**131**
14 160 493	*419 845*	*6 649 382*	*5 170 530*	*1 055 654 478*	
473 632		**153 219**	**82 826**	**35 729 977**	**13911**
463 642		*152 478*	*34 754*	*30 815 552*	
		3 345	**16 326**	**868 462**	**13912**
			8 684	*727 097*	
1 241 653	**97 966**	**78 706**	**40 242**	**55 273 360**	**13921**
1 235 941	*8 695*	*38 150*	*29 910*	*54 381 436*	
		130	**19 661**	**336 249**	**13922**
			4 784	*52 453*	
7 892		**43**	**20 719**	**329 555**	**13923**
			18 521	*254 366*	
4 354		**1 030**	**2 701**	**191 581**	**13924**
			856	*146 770*	
		774	**12 799**	**1 832 762**	**13929**
		500	*6 302*	*1 472 330*	
2 949 757		**475 732**	**43 415**	**8 577 064**	**13930**
2 789 850		*406 480*	*37 133*	*7 542 761*	
4 538		**8 194**	**15 679**	**671 014**	**13941**
		5 699	*632*	*140 649*	
1 879 693	**1 790**	**2 184**	**56 853**	**4 544 916**	**13942**
1 879 693	*1 790*	*600*	*52 386*	*4 126 022*	
		3 585	**17 945**	**2 211 982**	**13991**
		351	*1 115*	*1 472 050*	
966 020		**3 038**	**49 053**	**2 344 695**	**13992**
938 193		*2 956*	*23 781*	*1 790 995*	
977 133		**83 777**	**21 102**	**1 697 053**	**13993**
770 568		*6 561*	*8 763*	*1 308 143*	
*	*	*	*	*	**13995**
*	*	*	*	*	**13996**
*	*	*	*	*	
			3 408	**234 206**	**13997**
			976	*58 600*	
4 633		**16 995**	**7 486**	**602 949**	**13999**
4 633		*15 650*	*3 879*	*271 277*	
8 509 305	**99 756**	**830 752**	**410 974**	**115 447 913**	**139**
8 082 520	*10 485*	*629 425*	*232 988*	*104 562 342*	

Catatan : angka yang tercetak miring: industri besar, yang tercetak tebal: total IBS, *: tidak dipublikasikan
*Note: number in italic denote large industry, number in bold denote total large and medium industry, *: not publication*

Tabel 6.a Banyaknya Pemakaian Bahan Bakar dan Pelumas menurut Kode Industri, 2014

Kode Industri *Industrial Code*	Pemakaian -				
	Bensin *Benzene*	**Minyak Solar** *Diesel Fuel*	**Minyak Tanah** *Kerosene*	**Batubara** *Coal*	**Briket batubara** *Coal Briquittes*
	(Liter - *Litre*)	(Liter - *Litre*)	(Liter - *Litre*)	(KG)	(KG)
(1)	*(2)*	*(3)*	*(4)*	*(5)*	*(6)*
13	**36 885 477**	**100 671 429**	**14 919 860**	**1 101 334 024**	**43 742 562**
	30 889 957	*84 311 515*	*5 867 300*	*961 360 793*	*42 431 587*
14111	**42 262 992**	**81 819 498**	**1 565 828**	**49 724 846**	**213 229**
	35 479 088	*73 582 118*	*1 152 611*	*47 224 403*	*212 471*
14112	**137 276**	**2 421 392**	**5 073**		
	53 253	*223 940*	*3 084*		
14120	**12 117**	**1 962**			
	*	*	*	*	*
14131	**1 574 806**	**10 924 768**	**696 348**	**4 362 731**	**115 699**
	1 050 269	*10 523 115*	*691 496*	*4 070 769*	*115 517*
14132	**114 694**	**122 101**	**39 311**		
	108 805	*120 646*	*38 644*		
141	**44 101 885**	**95 289 721**	**2 306 560**	**54 087 577**	**328 928**
	36 691 431	*84 449 832*	*1 885 835*	*51 295 172*	*327 988*
14200	*	*	*	*	*
142	*	*	*	*	*
14301	**1 966 823**	**5 522 121**	**48 715**	**4 793 461**	
	1 620 484	*5 161 750*	*46 464*	*4 779 267*	
14302	**224 160**	**32 852**	**85**		
	5 990	*565*			
14303	**158 086**	**374 564**	**8**	**812 604**	
	147 921	*355 912*		*803 760*	
143	**2 349 069**	**5 929 537**	**48 808**	**5 606 065**	
	1 774 395	*5 518 227*	*46 464*	*5 583 027*	
14	**46 450 954**	**101 219 258**	**2 355 368**	**59 693 642**	**328 928**
	38 465 826	*89 968 059*	*1 932 299*	*56 878 199*	*327 988*
15111	**248 712**	**76 133**	**121 211**		
15112	**464 968**	**5 088 768**	**363 376**	**21 718 652**	**1 595**
	200 242	*3 638 550*	*49 961*	*21 531 278*	
15114	**7 540**	**3 500**		**162**	
	5 500	*1 750*		*162*	
15121	**807 234**	**1 671 526**	**113 302**		
	473 821	*1 455 135*	*100 900*		
15122	**83 641**	**10 866**			
	*	*	*	*	*
15129	**10 673**	**9 241**			
	*	*	*	*	*
151	**1 622 768**	**6 860 034**	**597 889**	**21 718 814**	**1 595**
	697 526	*5 098 577*	*150 861*	*21 531 440*	
15201	**2 838 837**	**3 144 380**	**63 994**	**3 826 743**	**639 117**
	2 140 929	*2 343 184*	*38 261*	*3 802 664*	*638 612*
15202	**307 985**	**2 090 997**	**849**	**512 748**	
	235 521	*1 994 092*	*64*	*512 748*	

Catatan : angka yang tercetak miring: industri besar, yang tercetak tebal: total IBS, *: tidak dipublikasikan
*Note: number in italic denote large industry, number in bold denote total large and medium industry, *: not publication*

http://www.bps.go.id

Table 6.a The Number of Fuel and Lubricant Used by Industrial Code, 2014

Used					Kode Industri *Industrial Code*
Gas PGN *Public PGN*	**Gas bukan dari PGN** *Gas from Others*	**LPG** *LPG*	**Pelumas** *Lubricant Oil*	**Jumlah** *Total*	
(M3)	(M3)	(Liter - *Litre*)	(Liter - *Litre*)	*Total*	
(7)	***(8)***	***(9)***	***(10)***	***(11)***	***(1)***
22 901 885	**520 819**	**8 733 803**	**6 540 952**	**1 336 250 811**	**13**
22 243 013	*430 330*	*7 278 807*	*5 403 518*	*1 160 216 820*	
812 562	**586 524**	**1 464 857**	**943 599**	**179 393 935**	**14111**
755 573	*313 025*	*931 920*	*554 989*	*160 206 198*	
		20 318	**22 046**	**2 606 105**	**14112**
		20 318	*12 434*	*313 029*	
		1 028	**139**	**15 246**	**14120**
*	*	*	*	*	
31 325		**102 919**	**134 602**	**17 943 198**	**14131**
29 218		*63 861*	*105 102*	*16 649 347*	
97		**22 747**	**13 131**	**312 081**	**14132**
97		*22 747*	*12 434*	*303 373*	
843 984	**586 524**	**1 611 869**	**1 113 517**	**200 270 565**	**141**
784 888	*313 025*	*1 038 846*	*684 959*	*177 471 976*	
*	*	*	*	*	**14200**
*	*	*	*	*	**142**
382 214		**49 459**	**195 321**	**12 958 114**	**14301**
381 314		*8 413*	*177 659*	*12 175 351*	
		10 468	**28 714**	**296 279**	**14302**
			13 282	*19 837*	
126 666		**65 204**	**15 719**	**1 552 851**	**14303**
120 000		*355*	*14 986*	*1 442 934*	
508 880		**125 131**	**239 754**	**14 807 244**	**143**
501 314		*8 768*	*205 927*	*13 638 122*	
1 352 864	**586 524**	**1 737 000**	**1 353 271**	**215 077 809**	**14**
1 286 202	*313 025*	*1 047 614*	*890 886*	*191 110 098*	
		351	**2 292**	**448 699**	**15111**
93 889		**23 961**	**214 922**	**27 970 131**	**15112**
89 369		*3 357*	*176 590*	*25 689 347*	
238 635		**860**	**125 593**	**376 290**	**15114**
238 635		*500*	*125 519*	*372 066*	
1 635		**116 457**	**1 255 929**	**3 966 083**	**15121**
231		*106 839*	*1 239 714*	*3 376 640*	
			376	**94 883**	**15122**
*	*	*	*	*	
		40	**23 888**	**43 842**	**15129**
*	*	*	*	*	
334 159		**141 669**	**1 623 000**	**32 899 928**	**151**
328 235		*110 696*	*1 565 021*	*29 482 356*	
630 251	**2 202**	**190 755**	**309 747**	**11 646 026**	**15201**
621 624	*1 802*	*111 864*	*259 614*	*9 958 554*	
749 844		**73 221**	**82 608**	**3 818 252**	**15202**
749 441		*68 917*	*79 863*	*3 640 646*	

Catatan : angka yang tercetak miring: industri besar, yang tercetak tebal: total IBS, *: tidak dipublikasikan
*Note: number in italic denote large industry, number in bold denote total large and medium industry, *: not publication*

Tabel 6.a Banyaknya Pemakaian Bahan Bakar dan Pelumas menurut Kode Industri, 2014

Kode Industri *Industrial Code*	Pemakaian -				
	Bensin *Benzene*	**Minyak Solar** *Diesel Fuel*	**Minyak Tanah** *Kerosene*	**Batubara** *Coal*	**Briket batubara** *Coal Briquittes*
	(Liter - *Litre*)	(Liter - *Litre*)	(Liter - *Litre*)	(KG)	(KG)
(1)	*(2)*	*(3)*	*(4)*	*(5)*	*(6)*
15203	**32 456**	**823 244**	**50 012**	**2 916**	
	22 626	*631 678*	*25 875*		
15209	**42 808**	**223 954**	**1 103**	**68 378**	
	20 389	*189 022*	*1 050*	*68 378*	
152	**3 222 086**	**6 282 575**	**115 958**	**4 410 785**	**639 117**
	2 419 465	*5 157 976*	*65 250*	*4 383 790*	*638 612*
15	**4 844 854**	**13 142 609**	**713 847**	**26 129 599**	**640 712**
	3 116 991	*10 256 553*	*216 111*	*25 915 230*	*638 612*
16101	**1 096 776**	**16 207 553**	**206 493**	**5 530**	
	446 006	*9 868 362*	*184 765*		
16102	**10 738**	**681 252**	**144**		
	1 412	*437 449*			
16103	**7 383**	**45 790**	**23 300**		
16104	**78 793**	**173 032**	**104 505**		
	*	*	*	*	*
161	**1 193 690**	**17 107 627**	**334 442**	**5 530**	
	452 980	*10 351 189*	*233 239*		
16211	**986 272**	**34 495 126**	**360 072**	**26 999 834**	
	958 082	*31 606 137*	*359 944*	*26 928 235*	
16212	**982 019**	**19 083 408**	**120 138**	**77 440 315**	
	936 704	*18 931 231*	*119 399*	*77 391 605*	
16213	**283 804**	**6 639 187**	**5 008**	**71 231 874**	
	242 248	*6 442 085*		*71 231 874*	
16214	**253 312**	**3 294 090**	**62 529**	**27 740**	
	65 801	*2 683 721*	*888*	*27 740*	
16221	**2 245 685**	**10 371 818**	**49 085**	**23 323**	
	1 763 487	*8 813 512*	*26 745*		
16222	**20 000**	**199 457**			
	16 641	*152 710*			
16230	**440 603**	**721 796**	**12**		
	436 761	*245 696*	*12*		
16291	**146 652**	**271 265**	**4 762**		
	12 101	*196 450*			
16292	**114 362**	**33 512**	**3 042**		**2 880**
	*	*	*	*	*
16293	**174 535**	**227 150**	**2 943**		
	92 474	*171 790*	*168*		
16294	**48 496**	**392 390**			
	36 168	*374 181*			
16295	**19 208**	**1 433 576**	**2 435**		
	705	*1 405 473*	*15*		
16299	**109 828**	**608 644**	**6 060**		
	12 016	*389 601*	*5 680*		

Catatan : angka yang tercetak miring: industri besar, yang tercetak tebal: total IBS, *: tidak dipublikasikan
*Note: number in italic denote large industry, number in bold denote total large and medium industry, *: not publication*

http://www.bps.go.id

Table 6.a The Number of Fuel and Lubricant Used by Industrial Code, 2014

Used					Kode Industri *Industrial Code*
Gas PGN *Public PGN*	**Gas bukan dari PGN** *Gas from Others*	**LPG** *LPG*	**Pelumas** *Lubricant Oil*	**Jumlah** *Total*	
(M3)	(M3)	(Liter - *Litre*)	(Liter - *Litre*)	*Total*	
(7)	***(8)***	***(9)***	***(10)***	***(11)***	***(1)***
323		**75 087**	**38 581**	**1 022 619**	**15203**
		74 526	*37 548*	*792 253*	
		45 158	**6 893**	**388 294**	**15209**
		440	*2 928*	*282 207*	
1 380 418	**2 202**	**384 221**	**437 829**	**16 875 191**	**152**
1 371 065	*1 802*	*255 747*	*379 953*	*14 673 660*	
1 714 577	**2 202**	**525 890**	**2 060 829**	**49 775 119**	**15**
1 699 300	*1 802*	*366 443*	*1 944 974*	*44 156 016*	
143 425		**5 823**	**423 017**	**18 088 617**	**16101**
15 632		*1 074*	*269 081*	*10 784 920*	
810		**1 661**	**20 074**	**714 679**	**16102**
		225	*11 833*	*450 919*	
			2 640	**79 113**	**16103**
		7 757	**4 936**	**369 023**	**16104**
*	*	*	*	*	
144 235		**15 241**	**450 667**	**19 251 432**	**161**
15 632		*2 066*	*281 978*	*11 337 084*	
67 691	**2 456**	**176 245**	**1 551 927**	**64 639 623**	**16211**
67 664	*2 456*	*175 816*	*1 449 333*	*61 547 667*	
41		**53 353**	**1 306 505**	**98 985 779**	**16212**
		53 323	*1 297 951*	*98 730 213*	
	685	**156 584**	**250 119**	**78 567 261**	**16213**
	580	*156 210*	*242 201*	*78 315 198*	
		113 149	**1 301 927**	**5 052 747**	**16214**
		46 488	*1 266 842*	*4 091 480*	
885		**13 513**	**445 096**	**13 149 405**	**16221**
16		*4 720*	*361 896*	*10 970 376*	
		218	**3 653**	**223 328**	**16222**
			2 291	*171 642*	
		904	**18 736**	**1 182 051**	**16230**
		22	*9 763*	*692 254*	
34 139		**42 249**	**17 358**	**516 425**	**16291**
		34 277	*11 473*	*254 301*	
		5 432	**5 519**	**164 747**	**16292**
*	*	*	*	*	
		28 663	**7 597**	**440 888**	**16293**
		11 339	*3 466*	*279 237*	
		1 429	**12 964**	**455 279**	**16294**
			10 856	*421 205*	
			11 152	**1 466 371**	**16295**
			10	*1 406 203*	
		2 353	**16 688**	**743 573**	**16299**
		1 604	*10 029*	*418 930*	

Catatan : angka yang tercetak miring: industri besar, yang tercetak tebal: total IBS, *: tidak dipublikasikan
*Note: number in italic denote large industry, number in bold denote total large and medium industry, *: not publication*

Tabel 6.a Banyaknya Pemakaian Bahan Bakar dan Pelumas menurut Kode Industri, 2014

Kode Industri *Industrial Code*	Pemakaian -				
	Bensin *Benzene*	**Minyak Solar** *Diesel Fuel*	**Minyak Tanah** *Kerosene*	**Batubara** *Coal*	**Briket batubara** *Coal Briquittes*
	(Liter - *Litre*)	(Liter - *Litre*)	(Liter - *Litre*)	(KG)	(KG)
(1)	*(2)*	*(3)*	*(4)*	*(5)*	*(6)*
162	**5 824 776**	**77 771 419**	**616 086**	**175 723 086**	**2 880**
	4 573 188	*71 412 587*	*512 851*	*175 579 454*	
16	**7 018 466**	**94 879 046**	**950 528**	**175 728 616**	**2 880**
	5 026 168	*81 763 776*	*746 090*	*175 579 454*	
17011	**108 642**	**46 245 186**	**573 087**	**48 874 164**	
	87 863	*46 019 918*	*12 313*	*46 785 601*	
17012	**1 166 434**	**5 643 942**	**10 628**	**22 826 667**	
	979 417	*1 888 722*	*10 628*	*21 622 716*	
17013	*	*	*	*	*
	*	*	*	*	*
17014	**33 427**	**478 822**		**918 839**	
	10 301	*467 467*		*745 255*	
17019	**1 609 277**	**40 046 251**	**4 956**	**2 479 829**	
	1 411 838	*39 881 463*	*1 475*	*2 119 297*	
17021	**210 288**	**8 210 084**	**60**	**392 349 021**	**1 004 663**
	6 819	*7 803 322*	*60*	*389 305 532*	*1 004 663*
17022	**5 356 822**	**14 375 211**	**166 703**	**58 047 949**	**1 769 102**
	4 594 877	*12 582 778*	*157 818*	*55 823 131*	*1 748 417*
17091	**31 394**	**114 194 278**	**12 286**	**215 937 965**	
	18 287	*114 099 258*	*12 272*	*214 825 409*	
17099	**257 069**	**3 906 018**	**2 383**	**4 344 051**	**1 000**
	109 733	*2 112 554*		*10 282*	
170	**10 051 063**	**240 994 529**	**770 103**	**745 778 485**	**2 774 765**
	8 496 845	*232 750 219*	*194 566*	*731 237 223*	*2 753 080*
17	**10 051 063**	**240 994 529**	**770 103**	**745 778 485**	**2 774 765**
	8 496 845	*232 750 219*	*194 566*	*731 237 223*	*2 753 080*
18111	**13 780 524**	**12 750 402**	**452 229**	**4 433**	
	10 245 931	*10 344 563*	*137 711*		
18112	**31 641**	**3 280**			
	23 733	*2 422*			
18120	**635 959**	**540 142**	**16 077**		
	242 776	*131 872*	*1 884*		
181	**14 448 124**	**13 293 824**	**468 306**	**4 433**	
	10 512 440	*10 478 857*	*139 595*		
18201	**50 133**	**21 026**			
	*	*	*	*	*
182	**50 133**	**21 026**			
	*	*	*	*	*
18	**14 498 257**	**13 314 850**	**468 306**	**4 433**	
	10 560 750	*10 497 300*	*139 595*		
19100	**21 208**	**166 021**	**168**		
	*	*	*	*	*
191	**21 208**	**166 021**	**168**		
	*	*	*	*	*

Catatan : angka yang tercetak miring: industri besar, yang tercetak tebal: total IBS, *: tidak dipublikasikan
*Note: number in italic denote large industry, number in bold denote total large and medium industry, *: not publication*

http://www.bps.go.id

Table 6.a The Number of Fuel and Lubricant Used by Industrial Code, 2014

Used					Kode Industri *Industrial Code*
Gas PGN *Public PGN* (M3)	**Gas bukan dari PGN** *Gas from Others* (M3)	**LPG** *LPG* (Liter - *Litre*)	**Pelumas** *Lubricant Oil* (Liter - *Litre*)	**Jumlah** *Total Total*	
(7)	***(8)***	***(9)***	***(10)***	***(11)***	***(1)***
102 756	**3 141**	**594 092**	**4 949 241**	**265 587 477**	**162**
67 680	*3 036*	*483 799*	*4 666 111*	*257 298 706*	
246 991	**3 141**	**609 333**	**5 399 908**	**284 838 909**	**16**
83 312	*3 036*	*485 865*	*4 948 089*	*268 635 790*	
12 519 373		**25 282**	**1 061 828**	**109 407 562**	**17011**
12 223 631		*25 120*	*1 051 720*	*106 206 166*	
2 290 963		**1 350**	**526 917**	**32 466 901**	**17012**
2 290 963		*1 284*	*203 822*	*26 997 552*	
*	*	*	*	*	**17013**
*	*	*	*	*	
			71 654	**1 502 742**	**17014**
			71 323	*1 294 346*	
1 270 930	**1 838 297**	**3 222**	**195 041**	**47 447 803**	**17019**
759 078	*1 838 297*	*2 458*	*182 597*	*46 196 503*	
184 649		**17 934**	**1 161 853**	**403 138 552**	**17021**
178 529		*10 395*	*1 150 015*	*399 459 335*	
2 741 600	**6 682**	**396 177**	**648 823**	**83 509 069**	**17022**
2 663 380	*6 678*	*376 472*	*595 934*	*78 549 485*	
11 042 325		**275**	**10 550**	**341 229 073**	**17091**
10 709 921			*6 887*	*339 672 034*	
568 209		**47 032**	**196 184**	**9 321 946**	**17099**
567 996		*46 285*	*29 919*	*2 876 769*	
30 618 049	**1 844 979**	**496 398**	**3 939 146**	**1 037 267 517**	**170**
29 393 498	*1 844 975*	*467 140*	*3 358 513*	*1 010 496 059*	
30 618 049	**1 844 979**	**496 398**	**3 939 146**	**1 037 267 517**	**17**
29 393 498	*1 844 975*	*467 140*	*3 358 513*	*1 010 496 059*	
49 240	**163**	**1 042 485**	**578 325**	**28 657 801**	**18111**
46 443	*27*	*41 459*	*381 273*	*21 197 407*	
		470	**8**	**35 399**	**18112**
		470		*26 625*	
412 161		**38 810**	**38 404**	**1 681 553**	**18120**
384 711		*29 628*	*5 409*	*796 280*	
461 401	**163**	**1 081 765**	**616 737**	**30 374 753**	**181**
431 154	*27*	*71 557*	*386 682*	*22 020 312*	
			5 879	**77 038**	**18201**
*	*	*	*	*	
			5 879	**77 038**	**182**
*	*	*	*	*	
461 401	**163**	**1 081 765**	**622 616**	**30 451 791**	**18**
431 154	*27*	*71 557*	*392 438*	*22 092 821*	
	72	**190**	**4 893**	**192 552**	**19100**
*	*	*	*	*	
	72	**190**	**4 893**	**192 552**	**191**
*	*	*	*	*	

Catatan : angka yang tercetak miring: industri besar, yang tercetak tebal: total IBS, *: tidak dipublikasikan
*Note: number in italic denote large industry, number in bold denote total large and medium industry, *: not publication*

Tabel 6.a Banyaknya Pemakaian Bahan Bakar dan Pelumas menurut Kode Industri, 2014

Kode Industri *Industrial Code*	Pemakaian -				
	Bensin *Benzene*	**Minyak Solar** *Diesel Fuel*	**Minyak Tanah** *Kerosene*	**Batubara** *Coal*	**Briket batubara** *Coal Briquittes*
	(Liter - *Litre*)	(Liter - *Litre*)	(Liter - *Litre*)	(KG)	(KG)
(1)	*(2)*	*(3)*	*(4)*	*(5)*	*(6)*
19211	**9 221**	**5 094 291**	**458 257**	**1 118 680**	
		752 115	*21 335*	*243 013*	
19212	**51 256**	**28 622 040**	**3 498**		
	*	*	*	*	*
19213	**255 888**	**283 277**	**432 199**		
	116 970	*29 323*			
19291	**214 597**	**6 634 660**	**208 510**	**1 081 220**	
	62 295	*667 511*	*56 702*	*471 116*	
19292	**7 927**	**72 868**			
	*	*	*	*	*
192	**538 889**	**40 707 136**	**1 102 464**	**2 199 900**	
	179 265	*27 898 727*	*78 037*	*714 129*	
19	**560 097**	**40 873 157**	**1 102 632**	**2 199 900**	
	188 108	*27 928 160*	*78 037*	*714 129*	
20111	**2 081 171**	**1 611 208**		**8 126 529**	**1 152 221**
	2 077 209	*1 393 428*		*7 849 747*	*1 152 158*
20112	**831 643**	**5 945 380**	**3 000**	**29 409 090**	**1 015 415**
	672 076	*4 289 968*	*3 000*	*29 409 090*	*1 015 415*
20113	**106 411**	**511 275**			
	106 411	*510 004*			
20114	**780 214**	**856 261**		**16 722**	
	654 367	*428 013*		*5 573*	
20115	**2 388 876**	**2 273 911**	**140 946**	**2 861 406**	
		181 546	*1 250*	*1 180 634*	
20116	**7 881 935**	**128 636 133**		**25 775 397**	
	7 858 017	*126 264 496*		*25 566 547*	
20117	**12 181 386**	**3 595 085**		**121 257 460**	
		1 218 948		*121 257 460*	
20118	**2 423 513**	**52 084 825**	**45 435**	**32 666 743**	**37 919 377**
	2 312 963	*50 634 741*	*41 891*	*29 197 177*	*37 071 000*
20119	**13 338 012**	**227 646 166**	**6 255**	**59 312 562**	**8 070 760**
	13 281 688	*227 008 557*		*50 010 622*	*7 880 619*
20121	**2 504 227**	**3 460 291**		**9 457 217**	**445 726**
	2 381 799	*94 620*			
20122	**337 554**	**1 567 571**		**2 545 678**	
	310 694	*1 256 467*		*2 545 678*	
20123	**13 515**	**3 041 083**		**43 532 614**	
	13 515	*3 017 362*		*43 455 248*	
20124	**1 547**	**11 319 780**		**16 744 088**	
		11 317 262		*16 134 920*	
20125	*	*	*	*	*
	*	*	*	*	*
20129	**287 894**	**326 145**		**6 117 697**	**1 672 800**
	26 140	*189 680*		*328 504*	

Catatan : angka yang tercetak miring: industri besar, yang tercetak tebal: total IBS, *: tidak dipublikasikan
*Note: number in italic denote large industry, number in bold denote total large and medium industry, *: not publication*

http://www.bps.go.id

Table 6.a The Number of Fuel and Lubricant Used by Industrial Code, 2014

Used					Kode Industri *Industrial Code*
Gas PGN *Public PGN* (M3)	**Gas bukan dari PGN** *Gas from Others* (M3)	**LPG** *LPG* (Liter - *Litre*)	**Pelumas** *Lubricant Oil* (Liter - *Litre*)	**Jumlah** *Total Total*	
(7)	***(8)***	***(9)***	***(10)***	***(11)***	***(1)***
4 541		**29 676**	**41 632**	**6 756 298**	**19211**
		3 073	*19 774*	*1 039 310*	
		1 850	**171 033**	**28 849 677**	**19212**
*	*	*	*	*	
		487	**18 295**	**990 146**	**19213**
			15 944	*162 237*	
		22 403	**127 973**	**8 289 363**	**19291**
			22 002	*1 279 626*	
		12 689	**5 472**	**98 956**	**19292**
*	*	*	*	*	
4 541		**67 105**	**364 405**	**44 984 440**	**192**
		15 673	*178 224*	*29 064 055*	
4 541	**72**	**67 295**	**369 298**	**45 176 992**	**19**
		15 730	*182 311*	*29 106 475*	
579	**6 761 832**	**1 760**	**6 017**	**19 741 317**	**20111**
	6 150 000	*1 347*	*2 163*	*18 626 052*	
102 847		**4 755**	**139 690**	**37 451 820**	**20112**
13 545		*4 222*	*118 875*	*35 526 191*	
181 771		**95**	**5 982**	**805 534**	**20113**
181 771		*95*	*5 812*	*804 093*	
615 661		**11 163**	**37 545**	**2 317 566**	**20114**
491 588		*267*	*7 817*	*1 587 625*	
707 261		**1 040 318**	**41 092**	**9 453 810**	**20115**
657 833		*5 376*	*27 358*	*2 053 997*	
4 053 854		**135 415**	**664 659**	**167 147 393**	**20116**
3 884 122			*627 372*	*164 200 554*	
2 088 875	**1 452 020**	**1 551 657**	**36 579**	**142 163 062**	**20117**
1 250 000	*1 452 020*	*1 551 657*	*7 281*	*126 737 366*	
878 280	**33**	**495 583**	**502 083**	**127 015 872**	**20118**
451 619		*494 956*	*480 954*	*120 685 301*	
11 819 798	**24 991**	**535 128**	**75 305**	**320 828 977**	**20119**
11 398 159		*284 673*	*58 261*	*309 922 579*	
		103 008	**178 015**	**16 148 484**	**20121**
		74 739	*11 033*	*2 562 191*	
96 744		**2 815**	**138 160**	**4 688 522**	**20122**
95 090		*2 815*	*115 147*	*4 325 891*	
		48 049	**280 180**	**46 915 441**	**20123**
		48 049	*279 908*	*46 814 082*	
	748 800	**68**	**785 038**	**29 599 321**	**20124**
			784 519	*28 236 701*	
*	*	*	*	*	**20125**
*	*	*	*	*	
		8 178	**352 243**	**8 764 957**	**20129**
			980	*545 304*	

Catatan : angka yang tercetak miring: industri besar, yang tercetak tebal: total IBS, *: tidak dipublikasikan
*Note: number in italic denote large industry, number in bold denote total large and medium industry, *: not publication*

Tabel 6.a Banyaknya Pemakaian Bahan Bakar dan Pelumas menurut Kode Industri, 2014

Kode Industri *Industrial Code*	Pemakaian -				
	Bensin *Benzene*	**Minyak Solar** *Diesel Fuel*	**Minyak Tanah** *Kerosene*	**Batubara** *Coal*	**Briket batubara** *Coal Briquittes*
	(Liter - *Litre*)	(Liter - *Litre*)	(Liter - *Litre*)	(KG)	(KG)
(1)	*(2)*	*(3)*	*(4)*	*(5)*	*(6)*
20131	**2 119 255**	**9 836 792**	**372 352**	**5 146 049**	
	1 376 180	*3 962 908*		*3 223 157*	
20132	**25 697**	**391 191**		**1 011 013**	
	24 469	*261 535*		*815 754*	
201	**47 302 850**	**453 103 097**	**567 988**	**363 980 265**	**50 276 299**
	31 095 528	*432 029 535*	*46 141*	*330 980 111*	*47 119 192*
20211	**224 377**	**1 240 977**	**39 797**	**1 404 504**	
	206 802	*1 119 366*	*39 797*	*1 385 071*	
20212	**268 945**	**9 661 858**	**326 248**	**19 627 426**	
	184 659	*9 023 923*	*287 037*	*19 539 655*	
20214	*	*	*	*	*
20221	**2 565 729**	**4 401 395**	**236 870**	**5 738**	
	1 943 535	*2 624 351*	*58 930*	*1 282*	
20222		**178 842**			
20223	**50**	**44 969**	**33 832**		**19 200**
	*	*	*	*	*
20231	**456 941**	**26 433 038**	**2 461 401**	**3 581 645**	
	389 284	*25 516 103*	*2 455 102*	*3 144 060*	
20232	**1 819 853**	**3 416 931**	**138 613**	**80 928**	**6 000**
	804 935	*2 473 341*	*315*	*52 516*	
20291	**350 974**	**5 832 902**	**217 459**	**142 120**	**3 496 622**
	243 191	*3 898 548*	*187 815*	*5 942*	*3 443 117*
20292	**7 474**	**5 585**	**1 116**		
	5 128	*5 117*			
20293	**26 987 897**	**829 197**			
	*	*	*	*	*
20294	**282 165**	**1 429 786**	**116 624**	**1 055 803**	**203 965**
	143 752	*908 869*	*113 194*	*238 930*	
20295	**219 692**	**494 857**			
	219 692	*483 762*			
20299	**1 089 706**	**12 082 050**	**9 848 281**	**16 565 620**	
	923 324	*9 627 910*	*9 848 018*	*10 885 918*	
202	**34 279 902**	**66 057 648**	**13 420 241**	**42 465 152**	**3 725 787**
	5 064 302	*56 232 748*	*13 024 040*	*35 253 374*	*3 443 117*
20301	**127 775**	**380 820**		**102 027**	
	61 388	*120 783*			
20302	**40 689**	**2 053 368**	**2 586**	**35 489 692**	
	40 689	*736 598*		*34 760 494*	
203	**168 464**	**2 434 188**	**2 586**	**35 591 719**	
	102 077	*857 381*		*34 760 494*	
20	**81 751 216**	**521 594 933**	**13 990 815**	**442 037 136**	**54 002 086**
	36 261 907	*489 119 664*	*13 070 181*	*400 993 979*	*50 562 309*
21011	**142 805**	**338 067**	**554**		
	131 042	*321 313*	*554*		

Catatan : angka yang tercetak miring: industri besar, yang tercetak tebal: total IBS, *: tidak dipublikasikan
*Note: number in italic denote large industry, number in bold denote total large and medium industry, *: not publication*

http://www.bps.go.id

Table 6.a The Number of Fuel and Lubricant Used by Industrial Code, 2014

Used					Kode Industri *Industrial Code*
Gas PGN *Public PGN* (M3)	**Gas bukan dari PGN** *Gas from Others* (M3)	**LPG** *LPG* (Liter - *Litre*)	**Pelumas** *Lubricant Oil* (Liter - *Litre*)	**Jumlah** *Total Total*	
(7)	***(8)***	***(9)***	***(10)***	***(11)***	***(1)***
992 894	**652 637**	**20 404**	**261 897**	**19 402 280**	**20131**
608 193		*20 100*	*83 689*	*9 274 227*	
40 294	**251**	**26 370**	**66 137**	**1 560 953**	**20132**
39 029		*439*	*56 013*	*1 197 239*	
21 578 858	**9 640 564**	**3 984 766**	**4 200 313**	**954 635 000**	**201**
19 070 949	*7 602 020*	*2 488 735*	*3 296 873*	*873 729 084*	
387 978		**984 834**	**3 762**	**4 286 229**	**20211**
333 734		*984 834*	*3 589*	*4 073 193*	
776 441		**31 640**	**43 224**	**30 735 782**	**20212**
723 319		*1 387*	*39 904*	*29 799 884*	
*	*	*	*	*	**20214**
1 438		**282 443**	**143 825**	**7 637 438**	**20221**
1 214		*184 478*	*101 459*	*4 915 249*	
		3 624	**1 286**	**183 752**	**20222**
			327	**98 378**	**20223**
*	*	*	*	*	
5 274 396		**63 184**	**137 948**	**38 408 553**	**20231**
5 194 727		*9 624*	*96 900*	*36 805 800*	
3 588 217		**342 093**	**86 258**	**9 478 893**	**20232**
3 584 745		*322 072*	*58 482*	*7 296 406*	
387 708		**23 405**	**57 586**	**10 508 776**	**20291**
358 122		*5 744*	*29 909*	*8 172 388*	
			534	**14 709**	**20292**
			469	*10 714*	
			61 010	**27 878 104**	**20293**
*	*	*	*	*	
28 803	**105 684**	**9 592**	**8 005**	**3 240 427**	**20294**
		2 291	*4 154*	*1 411 190*	
1 280				**715 829**	**20295**
				703 454	
5 818 180	**577**	**2 540 409**	**191 104**	**48 135 927**	**20299**
5 738 583		*2 510 516*	*173 122*	*39 707 391*	
16 264 603	**106 261**	**4 281 224**	**735 219**	**181 336 037**	**202**
15 934 444		*4 020 946*	*508 559*	*133 481 530*	
12 159 065		**323**	**8 109**	**12 778 119**	**20301**
11 028 542			*121*	*11 210 834*	
2 137 054		**1 187**	**57 743**	**39 782 319**	**20302**
2 137 054			*49 893*	*37 724 728*	
14 296 119		**1 510**	**65 852**	**52 560 438**	**203**
13 165 596			*50 014*	*48 935 562*	
52 139 580	**9 746 825**	**8 267 500**	**5 001 384**	**1 188 531 475**	**20**
48 170 989	*7 602 020*	*6 509 681*	*3 855 446*	*1 056 146 176*	
36 413		**19 285**	**8 356**	**545 480**	**21011**
5 170		*8 064*	*1 979*	*468 122*	

Catatan : angka yang tercetak miring: industri besar, yang tercetak tebal: total IBS, *: tidak dipublikasikan
*Note: number in italic denote large industry, number in bold denote total large and medium industry, *: not publication*

http://www.bps.go.id

Tabel 6.a Banyaknya Pemakaian Bahan Bakar dan Pelumas menurut Kode Industri, 2014

Kode Industri *Industrial Code*	Pemakaian -				
	Bensin *Benzene*	**Minyak Solar** *Diesel Fuel*	**Minyak Tanah** *Kerosene*	**Batubara** *Coal*	**Briket batubara** *Coal Briquittes*
	(Liter - *Litre*)	(Liter - *Litre*)	(Liter - *Litre*)	(KG)	(KG)
(1)	*(2)*	*(3)*	*(4)*	*(5)*	*(6)*
21012	**2 776 692**	**15 972 963**	**153 530**	**2 251 124**	
	2 451 053	*15 058 512*	*44 488*	*2 229 063*	
21021	**11 075**	**344 269**			
	*	*	*	*	*
21022	**1 874 644**	**3 496 484**	**202 447**	**1 042 381**	
	1 218 318	*2 201 602*	*155 230*	*975 312*	
210	**4 805 216**	**20 151 783**	**356 531**	**3 293 505**	
	3 800 413	*17 781 959*	*200 272*	*3 204 375*	
21	**4 805 216**	**20 151 783**	**356 531**	**3 293 505**	
	3 800 413	*17 781 959*	*200 272*	*3 204 375*	
22111	**2 934 827**	**14 332 895**	**53 519**	**45 612 852**	
	2 788 422	*12 365 333*	*51 473*	*43 318 813*	
22112	**99 164**	**525 695**	**301**	**253 162**	
	60 966	*95 269*		*5 142*	
22121	**610 524**	**13 502 566**	**474 733**	**15 342**	**1 464**
	586 421	*8 489 213*	*361 261*	*15 342*	
22122	**428 016**	**560 290 536**	**18 605 171**	**134 098**	
	251 884	*558 388 195*	*18 599 980*	*134 098*	
22123	**1 062 857**	**98 269 443**	**1 539 043**	**10 752 851**	**2 346**
	731 273	*91 728 669*	*1 486 857*	*10 643 061*	*2 346*
22191	**49 078**	**1 602 826**	**1 986**	**4 771 088**	
	19 143	*1 481 447*	*32*	*4 733 755*	
22192	**263 873**	**3 673 707**	**116 561**	**118 474**	
	208 736	*3 339 967*	*90 629*	*118 474*	
22199	**282 836**	**1 857 213**	**55 095**	**97 493**	**10 440**
	184 318	*815 897*	*30*		
221	**5 731 175**	**694 054 881**	**20 846 409**	**61 755 360**	**14 250**
	4 831 163	*676 703 990*	*20 590 262*	*58 968 685*	*2 346*
22210	**125 898**	**526 123**	**157**		
	116 080	*425 879*			
22220	**2 707 232**	**11 616 228**	**60 012**	**1 494 684**	**230 101**
	1 989 118	*8 405 060*	*22 092*	*1 487 719*	*229 704*
22230	**743 580**	**4 692 455**			
	132 701	*3 786 897*			
22291	**1 239 434**	**6 924 265**	**6 974**	**11 567 768**	
	801 458	*6 512 204*	*2 573*	*10 026 986*	
22292	**990 809**	**3 817 366**	**102 938**	**111 111**	
	749 560	*1 080 487*		*98 381*	
22293	**1 754 472**	**7 354 402**	**33 619**		
	1 352 023	*6 696 944*	*12 673*		
22299	**5 081 218**	**8 071 371**	**741 075**	**15 232 952**	**450 604**
	2 459 674	*3 907 969*	*161 775*	*13 589 919*	*7 011*
222	**12 642 643**	**43 002 210**	**944 775**	**28 406 515**	**680 705**
	7 600 614	*30 815 440*	*199 113*	*25 203 005*	*236 715*

Catatan : angka yang tercetak miring: industri besar, yang tercetak tebal: total IBS, *: tidak dipublikasikan
*Note: number in italic denote large industry, number in bold denote total large and medium industry, *: not publication*

http://www.bps.go.id

Table 6.a The Number of Fuel and Lubricant Used by Industrial Code, 2014

Used					Kode Industri *Industrial Code*
Gas PGN *Public PGN* (M3)	**Gas bukan dari PGN** *Gas from Others* (M3)	**LPG** *LPG* (Liter - *Litre*)	**Pelumas** *Lubricant Oil* (Liter - *Litre*)	**Jumlah** *Total Total*	
(7)	*(8)*	*(9)*	*(10)*	*(11)*	*(1)*
3 262 547	**4 061**	**1 019 492**	**126 281**	**25 566 690**	**21012**
3 213 311	*4 061*	*981 791*	*117 208*	*24 099 487*	
800		**2 985**	**3 187**	**362 316**	**21021**
*	*	*	*	*	
390 086	**1 596 720**	**359 864**	**129 767**	**9 092 393**	**21022**
	1 596 720	*136 579*	*118 837*	*6 402 598*	
3 689 846	**1 600 781**	**1 401 626**	**267 591**	**35 566 879**	**210**
3 218 481	*1 600 781*	*1 126 434*	*240 635*	*31 173 350*	
3 689 846	**1 600 781**	**1 401 626**	**267 591**	**35 566 879**	**21**
3 218 481	*1 600 781*	*1 126 434*	*240 635*	*31 173 350*	
6 157 094		**433 787**	**1 767 589**	**71 292 563**	**22111**
6 104 072		*433 309*	*1 740 169*	*66 801 591*	
		1 486	**26 080**	**905 888**	**22112**
		384	*11 190*	*172 951*	
		749	**159 965**	**14 765 343**	**22121**
		31	*123 390*	*9 575 658*	
		9 899	**12 945 008**	**592 412 728**	**22122**
		2 791	*12 916 959*	*590 293 907*	
2 332 417	**2 755 791**	**322 029**	**1 099 048**	**118 135 825**	**22123**
2 326 595	*2 754 690*	*315 546*	*935 605*	*110 924 642*	
262 587		**809 948**	**45 443**	**7 542 956**	**22191**
256 513		*806 517*	*43 825*	*7 341 232*	
601 810		**18 791**	**82 380**	**4 875 596**	**22192**
585 202		*7 269*	*73 405*	*4 423 682*	
593 922	**47 721**	**29 175**	**42 927**	**3 016 822**	**22199**
574 338		*3 089*	*22 969*	*1 600 641*	
9 947 830	**2 803 512**	**1 625 864**	**16 168 440**	**812 947 721**	**221**
9 846 720	*2 754 690*	*1 568 936*	*15 867 512*	*791 134 304*	
36 708		**100 851**	**6 539**	**796 276**	**22210**
36 631		*422*	*4 370*	*583 382*	
2 160 344		**60 328**	**1 165 720**	**19 494 649**	**22220**
1 907 299		*31 020*	*999 189*	*15 071 201*	
643 620		**36 825**	**96 564**	**6 213 044**	**22230**
579 167		*36 579*	*34 580*	*4 569 924*	
750 074	**41 873**	**6 803**	**203 782**	**20 740 973**	**22291**
724 774	*41 769*	*6 727*	*172 651*	*18 289 142*	
547	**2 586**	**34 697**	**242 915**	**5 302 969**	**22292**
		6 130	*209 733*	*2 144 291*	
428 934	**1 065**	**99 176**	**373 335**	**10 045 003**	**22293**
291 738	*18*	*67 287*	*350 156*	*8 770 839*	
2 701 759	**16 283**	**724 556**	**462 225**	**33 482 043**	**22299**
1 742 763	*12 231*	*587 138*	*335 832*	*22 804 312*	
6 721 986	**61 807**	**1 063 236**	**2 551 080**	**96 074 957**	**222**
5 282 372	*54 018*	*735 303*	*2 106 511*	*72 233 091*	

Catatan : angka yang tercetak miring: industri besar, yang tercetak tebal: total IBS, *: tidak dipublikasikan
*Note: number in italic denote large industry, number in bold denote total large and medium industry, *: not publication*

Tabel 6.a Banyaknya Pemakaian Bahan Bakar dan Pelumas menurut Kode Industri, 2014

Kode Industri *Industrial Code*	Pemakaian -				
	Bensin *Benzene*	**Minyak Solar** *Diesel Fuel*	**Minyak Tanah** *Kerosene*	**Batubara** *Coal*	**Briket batubara** *Coal Briquittes*
	(Liter - *Litre*)	(Liter - *Litre*)	(Liter - *Litre*)	(KG)	(KG)
(1)	*(2)*	*(3)*	*(4)*	*(5)*	*(6)*
22	**18 373 818**	**737 057 091**	**21 791 184**	**90 161 875**	**694 955**
	12 431 777	*707 519 430*	*20 789 375*	*84 171 690*	*239 061*
23111	**2 462**	**4 080 323**		**74 416**	
	1 113	*3 879 345*		*74 416*	
23112	**45 620**	**166 998**	**412**		
	2 455	*150 948*			
23119	**7 300**	**96 241**			
	*	*	*	*	*
23121	**68 205**	**3 829 921**	**218 621**	**483 128**	
	44 561	*2 937 372*	*199 806*	*424 113*	
23122	**18 461**	**22 975**			
	*	*	*	*	*
23123	**31 666**	**232 028**			
		164 474			
23129	**129 899**	**288 641**	**1 259**		
	114 109	*125 786*	*330*		
231	**303 613**	**8 717 127**	**220 292**	**557 544**	
	179 674	*7 279 168*	*200 136*	*498 529*	
23911	**3 339**	**1 254 373**		**345 060**	
		689 770		*267 361*	
23919	*	*	*	*	*
	*	*	*	*	*
23921	**242 213**	**1 827 201**	**14 064**	**10 139 109**	**67 248**
	15 860	*852 634*	*901*	*10 094 303*	*66 800*
23922	**362 829**	**3 003 391**	**321 615**	**2 448**	
	42 138	*970 235*	*270 050*		
23923	**36 054**	**24 076 422**	**1 680**	**19 245 169**	
	24 985	*24 064 378*	*1 680*	*19 186 321*	
23929	**351 047**	**17 486 984**	**5 949**	**9 185 256**	
	280 660	*16 695 872*	*3 430*	*7 321 041*	
23931	**132 313**	**5 248 485**	**2 547**		
	122 605	*5 131 539*	*2 547*		
23932	**157 821**	**123 893**	**15 884**		
	118 315	*107 325*	*12 806*		
23939	**9 346**	**131 694**	**40**		
	9 346	*131 682*			
23941	**2 404 574**	**72 310 647**	**38 593 657**	**2 446 708 038**	
	2 166 178	*72 052 307*	*38 593 657*	*2 445 953 483*	
23942	**115 093**	**2 356 756**		**1 376 828**	
	59 738	*1 054 254*			
23943	**2 867 935**	**12 934 574**	**48 178**	**55 079**	
	2 234 390	*12 291 593*			
23951	**158 406**	**1 271 089**	**400**		
	*	*	*	*	*

Catatan : angka yang tercetak miring: industri besar, yang tercetak tebal: total IBS, *: tidak dipublikasikan
*Note: number in italic denote large industry, number in bold denote total large and medium industry, *: not publication*

http://www.bps.go.id

Table 6.a The Number of Fuel and Lubricant Used by Industrial Code, 2014

Used					Kode Industri *Industrial Code*
Gas PGN *Public PGN* (M3)	**Gas bukan dari PGN** *Gas from Others* (M3)	**LPG** *LPG* (Liter - *Litre*)	**Pelumas** *Lubricant Oil* (Liter - *Litre*)	**Jumlah** *Total Total*	
(7)	***(8)***	***(9)***	***(10)***	***(11)***	***(1)***
16 669 816	**2 865 319**	**2 689 100**	**18 719 520**	**909 022 678**	**22**
15 129 092	*2 808 708*	*2 304 239*	*17 974 023*	*863 367 395*	
17 461 425		**824 984**	**27 913**	**22 471 523**	**23111**
17 399 703		*821 894*	*24 824*	*22 201 295*	
		855	**1 500**	**215 385**	**23112**
			1 470	*154 873*	
		1 796	**1 236**	**106 573**	**23119**
*	*	*	*	*	
39 783 271		**669 454**	**31 920**	**45 084 520**	**23121**
39 173 938		*560 340*	*22 858*	*43 362 988*	
9 439		**365 767**	**2 216**	**418 858**	**23122**
*	*	*	*	*	
339 582		**553 846**	**34 070**	**1 191 192**	**23123**
339 582		*553 846*	*33 210*	*1 091 112*	
40 311		**270 960**	**5 186**	**736 256**	**23129**
		224 381	*590*	*465 196*	
57 634 028		**2 687 662**	**104 041**	**70 224 307**	**231**
56 913 223		*2 490 300*	*84 483*	*67 645 513*	
18 397		**2 925**	**18 676**	**1 642 770**	**23911**
		240	*13 090*	*970 461*	
*	*	*	*	*	**23919**
*	*	*	*	*	
2 434		**2 240**	**56 630**	**12 351 139**	**23921**
		2 188	*13 569*	*11 046 255*	
522 882	**72 010**	**26 317**	**85 050**	**4 396 542**	**23922**
518 683			*16 959*	*1 818 065*	
26 416		**336 195**	**54 406**	**43 776 342**	**23923**
26 416		*261 512*	*53 546*	*43 618 838*	
40 512 470		**68 566**	**227 539**	**67 837 811**	**23929**
37 746 203		*62 651*	*208 384*	*62 318 241*	
7 259 398		**124 957**	**117 929**	**12 885 629**	**23931**
7 181 916		*123 745*	*116 327*	*12 678 679*	
2 836 263	**96 450**	**61 598**	**1 492**	**3 293 401**	**23932**
2 580 113		*7 368*	*889*	*2 826 816*	
4 840 330		**5 485**	**27 123**	**5 014 018**	**23939**
4 826 987			*26 577*	*4 994 592*	
2 258 322	**600**	**4 333**	**3 135 512**	**2 565 415 683**	**23941**
2 258 322		*3 929*	*3 132 651*	*2 564 160 527*	
		28	**107 490**	**3 956 195**	**23942**
			77 570	*1 191 562*	
			208 602	**16 114 368**	**23943**
			200 433	*14 726 416*	
		1 639	**447 536**	**1 879 070**	**23951**
*	*	*	*	*	

Catatan : angka yang tercetak miring: industri besar, yang tercetak tebal: total IBS, *: tidak dipublikasikan
*Note: number in italic denote large industry, number in bold denote total large and medium industry, *: not publication*

http://www.bps.go.id

Tabel 6.a Banyaknya Pemakaian Bahan Bakar dan Pelumas menurut Kode Industri, 2014

Kode Industri *Industrial Code*	Pemakaian -				
	Bensin *Benzene*	**Minyak Solar** *Diesel Fuel*	**Minyak Tanah** *Kerosene*	**Batubara** *Coal*	**Briket batubara** *Coal Briquittes*
	(Liter - *Litre*)	(Liter - *Litre*)	(Liter - *Litre*)	(KG)	(KG)
(1)	*(2)*	*(3)*	*(4)*	*(5)*	*(6)*
23952	**34 484**	**134 756**	**105 860**		
	26 713	*77 817*	*97 706*		
23953	**37 270 200**	**43 787 518**	**162 388**	**2 900 097**	**4 686 368**
	36 565 230	*35 350 818*	*156 007*	*2 724 618*	*4 682 110*
23954	**7 981**	**163 698**			
23955	**70 302**	**3 239 904**	**8 170**		
	70 302	*3 105 945*	*8 170*		
23957	**6 936 001**	**13 654 449**	**185**	**2 718 926**	
	1 042 866	*7 851 664*		*2 016 377*	
23959	**18 688**	**881 937**		**1 523 005**	
	4	*685 110*		*1 523 005*	
23961	**220 187**	**586 449**			
	217 800	*557 142*			
23962	**77 695**	**3 396 633**		**18 116**	
	30 764	*789 300*			
23963	**1 284 716**	**7 519 038**	**945**		
	3 640	*4 650 575*			
23969	**79 136**	**2 011 712**		**37 870**	
	8 306	*185 296*			
23990	**374 549**	**10 938 783**	**275 137**	**6 810 891**	
	97 500	*5 134 904*		*1 447 200*	
239	**53 214 909**	**228 379 233**	**39 556 699**	**2 501 065 892**	**4 753 616**
	43 181 390	*192 673 017*	*39 146 954*	*2 490 533 709*	*4 748 910*
23	**53 518 522**	**237 096 360**	**39 776 991**	**2 501 623 436**	**4 753 616**
	43 361 064	*199 952 185*	*39 347 090*	*2 491 032 238*	*4 748 910*
24101	**2 063 476**	**4 357 008**	**19 902**	**2 544 286**	
	2 034 524	*3 378 514*	*2 673*	*2 477 029*	
24102	**232 912**	**2 323 126**	**420 917**	**980 995**	
	200 141	*866 630*	*29 760*	*876 826*	
24103	**1 265 701**	**24 571 390**	**102 929**	**2 343 250**	**356 620**
	818 596	*19 525 047*	*102 929*	*2 334 800*	
241	**3 562 089**	**31 251 524**	**543 748**	**5 868 531**	**356 620**
	3 053 261	*23 770 191*	*135 362*	*5 688 655*	
24201	**122 290**	**3 712 978**			
	86 769	*3 589 146*			
24202	**606 082**	**42 284 732**	**41 814**	**180 971 899**	
	469 673	*31 049 859*		*164 302 967*	
24203	**7 691 874**	**9 705 659**	**2 381**	**1 658 010**	
	7 174 470	*7 275 918*	*2 381*	*144 308*	
24204	**138 857**	**972 915**	**2 586**	**15 493 274**	
	134 257	*953 487*		*15 493 274*	
24205	**32**	**169 913**			
	*	*	*	*	*

http://www.bps.go.id

Catatan : angka yang tercetak miring: industri besar, yang tercetak tebal: total IBS, *: tidak dipublikasikan
*Note: number in italic denote large industry, number in bold denote total large and medium industry, *: not publication*

Table 6.a The Number of Fuel and Lubricant Used by Industrial Code, 2014

Used					Kode Industri *Industrial Code*
Gas PGN *Public PGN* (M3)	**Gas bukan dari PGN** *Gas from Others* (M3)	**LPG** *LPG* (Liter - *Litre*)	**Pelumas** *Lubricant Oil* (Liter - *Litre*)	**Jumlah** *Total Total*	
(7)	***(8)***	***(9)***	***(10)***	***(11)***	***(1)***
79 032		**133 049**	**12 518**	**499 699**	**23952**
79 032		*132 893*	*3 810*	*417 971*	
582 070	**23 521**	**68 298**	**1 306 035**	**90 786 495**	**23953**
339 692	*23 295*	*58 814*	*1 176 218*	*81 076 802*	
		304	**7 025**	**179 008**	**23954**
			75 028	**3 393 404**	**23955**
			72 212	*3 256 629*	
15 906	**268 316**	**3 610**	**353 479**	**23 950 872**	**23957**
8	*267 903*	*1 644*	*53 505*	*11 233 967*	
462 372		**15 688**	**742 627**	**3 644 317**	**23959**
462 372		*14 752*	*191 525*	*2 876 768*	
		360	**2 492**	**809 488**	**23961**
			2 172	*777 114*	
739 882		**13 356**	**221 451**	**4 467 133**	**23962**
716 674		*2 017*	*200 294*	*1 739 049*	
		7 758	**247 649**	**9 060 106**	**23963**
		1 044	*110 024*	*4 765 283*	
		7 261	**76 308**	**2 212 287**	**23969**
		7 212	*4 620*	*205 434*	
433 175	**300**	**43 335**	**153 263**	**19 029 433**	**23990**
280 795	*300*	*39 710*	*23 219*	*7 023 628*	
60 589 349	**461 197**	**927 302**	**7 687 497**	**2 896 635 694**	**239**
57 017 213	*291 498*	*719 719*	*6 073 494*	*2 834 385 904*	
118 223 377	**461 197**	**3 614 964**	**7 791 538**	**2 966 860 001**	**23**
113 930 436	*291 498*	*3 210 019*	*6 157 977*	*2 902 031 417*	
153 639 918	**80 153 302**	**1 636 242**	**417 544**	**244 831 678**	**24101**
152 565 249	*80 152 459*	*1 543 161*	*392 638*	*242 546 247*	
6 495 890	**3 632**	**40 253**	**372 513**	**10 870 238**	**24102**
6 363 574	*3 588*	*39 328*	*332 860*	*8 712 707*	
2 857 713	**121 543**	**662 293**	**821 551**	**33 102 990**	**24103**
2 641 453		*246 678*	*761 861*	*26 431 364*	
162 993 521	**80 278 477**	**2 338 788**	**1 611 608**	**288 804 906**	**241**
161 570 276	*80 156 047*	*1 829 167*	*1 487 359*	*277 690 318*	
453		**97 528**	**1 593**	**3 934 842**	**24201**
		97 524	*6*	*3 773 445*	
3 658 473	**950 827**	**68 888**	**145 894**	**228 728 609**	**24202**
2 496 961	*157 017*	*59 198*	*121 518*	*198 657 193*	
2 287 321	**114 702**	**622 809**	**742 139**	**22 824 895**	**24203**
1 646 500	*114 702*	*58 392*	*682 600*	*17 099 271*	
444 060			**47 315**	**17 099 007**	**24204**
424 897			*46 067*	*17 051 982*	
1		**251**	**781**	**170 978**	**24205**
*	*	*	*	*	

Catatan : angka yang tercetak miring: industri besar, yang tercetak tebal: total IBS, *: tidak dipublikasikan
*Note: number in italic denote large industry, number in bold denote total large and medium industry, *: not publication*

http://www.bps.go.id

Tabel 6.a Banyaknya Pemakaian Bahan Bakar dan Pelumas menurut Kode Industri, 2014

Kode Industri *Industrial Code*	Pemakaian -				
	Bensin *Benzene*	**Minyak Solar** *Diesel Fuel*	**Minyak Tanah** *Kerosene*	**Batubara** *Coal*	**Briket batubara** *Coal Briquittes*
	(Liter - *Litre*)	(Liter - *Litre*)	(Liter - *Litre*)	(KG)	(KG)
(1)	*(2)*	*(3)*	*(4)*	*(5)*	*(6)*
242	**8 559 135**	**56 846 197**	**46 781**	**198 123 183**	
	7 865 169	*42 868 452*	*2 381*	*179 940 549*	
24310	**114 687**	**2 769 100**	**22 514**	**251 262**	**60 750**
	49 729	*2 625 039*	*15 545*	*215 912*	
24320	**118 238**	**637 559**	**26 437**		
	3 235	*20 085*			
243	**232 925**	**3 406 659**	**48 951**	**251 262**	**60 750**
	52 964	*2 645 124*	*15 545*	*215 912*	
24	**12 354 149**	**91 504 380**	**639 480**	**204 242 976**	**417 370**
	10 971 394	*69 283 767*	*153 288*	*185 845 116*	
25111	**1 494 809**	**2 080 586**	**52 116**	**464 708**	
	1 174 149	*1 151 713*	*35*	*273 087*	
25112	**5 608 519**	**7 420 593**	**3 092**		
	5 110 659	*5 608 214*	*214*		
25113	**1 939 015**	**4 943 401**	**10 823**	**1 164 323**	
	798 401	*1 762 607*	*10 823*	*32 994*	
25119	**294 102**	**1 054 424**	**272**	**905 782**	
	213 544	*938 512*			
25120	**429 503**	**1 523 191**	**840**	**116 056**	
	318 416	*1 254 528*		*116 056*	
25130	**261**	**15 027**			
	*	*	*	*	*
251	**9 766 209**	**17 037 222**	**67 143**	**2 650 869**	
	7 615 169	*10 720 054*	*11 072*	*422 137*	
25200	**210 821**	**1 091**			
	*	*	*	*	*
252	**210 821**	**1 091**			
	*	*	*	*	*
25910	**10 729 466**	**4 479 273**	**3 646**	**118**	
	10 650 544	*4 278 327*			
25920	**1 654 525**	**7 327 293**	**119 375**	**12 362**	**160 992**
	674 037	*6 454 039*	*24 243*	*12 362*	
25931	**12 520**	**22 748**	**4 697**		
	6 548	*11 746*	*4 697*		
25932	**37 716**	**23 802**	**36**		
	*	*	*	*	*
25933	**391 843**	**1 543 204**	**7 131**		
	370 370	*1 469 696*			
25934	**609 419**	**70 318 460**	**27**	**1 781**	**22 700**
	513 702	*69 442 763*			*22 700*
25940	**580 505**	**2 511 782**	**534 206**	**312 474**	
	510 745	*2 077 571*	*964*	*306 368*	
25951	**650 025**	**3 909 799**	**859 508**	**39 003**	
	282 333	*2 326 958*	*22 795*	*6 122*	

Catatan : angka yang tercetak miring: industri besar, yang tercetak tebal: total IBS, *: tidak dipublikasikan
*Note: number in italic denote large industry, number in bold denote total large and medium industry, *: not publication*

http://www.bps.go.id

Table 6.a The Number of Fuel and Lubricant Used by Industrial Code, 2014

Used					Kode Industri *Industrial Code*
Gas PGN *Public PGN* (M3)	**Gas bukan dari PGN** *Gas from Others* (M3)	**LPG** *LPG* (Liter - *Litre*)	**Pelumas** *Lubricant Oil* (Liter - *Litre*)	**Jumlah** *Total Total*	
(7)	***(8)***	***(9)***	***(10)***	***(11)***	***(1)***
6 390 308	**1 065 529**	**789 476**	**937 722**	**272 758 331**	**242**
4 568 358	*271 719*	*215 114*	*850 191*	*236 581 933*	
3 002 932		**317 749**	**11 781**	**6 550 775**	**24310**
2 992 838		*287 595*	*7 292*	*6 193 950*	
342 293		**213 424**	**9 220**	**1 347 171**	**24320**
7 700		*206 003*	*1 220*	*238 243*	
3 345 225		**531 173**	**21 001**	**7 897 946**	**243**
3 000 538		*493 598*	*8 512*	*6 432 193*	
172 729 054	**81 344 006**	**3 659 437**	**2 570 331**	**569 461 183**	**24**
169 139 172	*80 427 766*	*2 537 879*	*2 346 062*	*520 704 444*	
434 708	**960**	**2 055 997**	**252 494**	**6 836 378**	**25111**
412 457	*392*	*2 020 506*	*238 287*	*5 270 626*	
3 411 737	**140**	**1 051 858**	**149 717**	**17 645 656**	**25112**
3 130 492		*375 677*	*132 929*	*14 358 185*	
8 200		**95 544**	**90 384**	**8 251 690**	**25113**
1 690		*44 897*	*25 444*	*2 676 856*	
3 247	**52 756**	**424 719**	**27 387**	**2 762 689**	**25119**
	45 000	*388 843*	*23 258*	*1 609 157*	
389 856	**6 021**	**776 047**	**1 397 181**	**4 638 695**	**25120**
389 627		*742 861*	*523 501*	*3 344 989*	
	11 207	**4 477**	**379**	**31 351**	**25130**
*	*	*	*	*	
4 247 748	**71 084**	**4 408 642**	**1 917 542**	**40 166 459**	**251**
3 934 266	*45 392*	*3 572 784*	*943 419*	*27 264 293*	
			192	**212 104**	**25200**
*	*	*	*	*	
			192	**212 104**	**252**
*	*	*	*	*	
390 123		**59 964**	**160 776**	**15 823 366**	**25910**
349 958		*28 987*	*131 202*	*15 439 018*	
8 018 137	**2 615**	**870 065**	**299 750**	**18 465 114**	**25920**
6 251 474	*2 615*	*560 326*	*276 901*	*14 255 997*	
95 108		**2 778**	**2 470**	**140 321**	**25931**
78 157			*2 350*	*103 498*	
13 344	**155 488**	**5 199**	**1 576**	**237 161**	**25932**
*	*	*	*	*	
		785	**25 031**	**1 967 994**	**25933**
			21 671	*1 861 737*	
5 668	**7 700**	**312 650**	**241 498**	**71 519 903**	**25934**
5 601	*7 430*	*286 462*	*232 092*	*70 510 750*	
3 262 245		**225 286**	**468 743**	**7 895 241**	**25940**
3 108 341		*204 667*	*439 475*	*6 648 131*	
3 673 618	**1 412**	**238 766**	**855 724**	**10 227 855**	**25951**
2 329 221	*1 412*	*63 777*	*773 564*	*5 806 182*	

Catatan : angka yang tercetak miring: industri besar, yang tercetak tebal: total IBS, *: tidak dipublikasikan
*Note: number in italic denote large industry, number in bold denote total large and medium industry, *: not publication*

Tabel 6.a Banyaknya Pemakaian Bahan Bakar dan Pelumas menurut Kode Industri, 2014

Kode Industri *Industrial Code*	Pemakaian -				
	Bensin *Benzene*	**Minyak Solar** *Diesel Fuel*	**Minyak Tanah** *Kerosene*	**Batubara** *Coal*	**Briket batubara** *Coal Briquittes*
	(Liter - *Litre*)	(Liter - *Litre*)	(Liter - *Litre*)	(KG)	(KG)
(1)	*(2)*	*(3)*	*(4)*	*(5)*	*(6)*
25952	**525 573**	**1 993 524**	**149 327**	**476 867**	
	369 848	*1 654 000*	*93 565*	*468 596*	
25991	**202 797**	**535 193**	**3 719**		
	170 784	*449 895*	*3 719*		
25992	**522 440**	**1 147 408**	**97 450**	**171 842**	
	407 187	*818 813*	*79 182*		
25993	**220 055**	**1 017 858**	**107 599**		
	195 918	*910 042*	*107 520*		
25994		**2 111**			
	*	*	*	*	*
25995	**23 949**	**216 107**	**29 977**		
	6 894	*197 722*	*15*		
25999	**356 593**	**625 016**	**105 994**	**1 106 066**	**126 403**
	104 097	*424 522*	*96 428*	*1 101 006*	
259	**16 517 426**	**95 673 578**	**2 022 692**	**2 120 513**	**310 095**
	14 263 136	*90 516 094*	*433 128*	*1 894 454*	*22 700*
25	**26 494 456**	**112 711 891**	**2 089 835**	**4 771 382**	**310 095**
	22 084 648	*101 236 148*	*444 200*	*2 316 591*	*22 700*
26110	**44 149 167**	**11 520 113**	**117 001**		
	43 872 517	*11 321 634*	*115 932*		
26120	**4 739 217**	**2 800 648**	**4 200**		
	4 166 846	*2 527 098*	*4 011*		
261	**48 888 384**	**14 320 761**	**121 201**		
	48 039 363	*13 848 732*	*119 943*		
26210	**255 900**				
26220	**17 095**	**125**			
	*	*	*	*	*
262	**272 995**	**125**			
	14 300				
26310	**325 309**	**1 845 141**			
	306 807	*427 382*			
26320	*	*	*	*	*
26390	**440 595**	**572 421**			
	434 032	*561 849*			
263	**768 904**	**2 419 194**			
	740 839	*989 231*			
26410	**6 398 168**	**13 184 643**			
	5 519 537	*3 808 721*			
26420	**2 600**	**6 338**	**6 898**		
26490	**297 324**	**151 493**	**7**		
	239 795	*101 012*			
264	**6 698 092**	**13 342 474**	**6 905**		
	5 759 332	*3 909 733*			

Catatan : angka yang tercetak miring: industri besar, yang tercetak tebal: total IBS, *: tidak dipublikasikan
*Note: number in italic denote large industry, number in bold denote total large and medium industry, *: not publication*

http://www.bps.go.id

Table 6.a The Number of Fuel and Lubricant Used by Industrial Code, 2014

Used					Kode Industri *Industrial Code*
Gas PGN *Public PGN* (M3)	**Gas bukan dari PGN** *Gas from Others* (M3)	**LPG** *LPG* (Liter - *Litre*)	**Pelumas** *Lubricant Oil* (Liter - *Litre*)	**Jumlah** *Total Total*	
(7)	*(8)*	*(9)*	*(10)*	*(11)*	*(1)*
362 392		**1 010 517**	**433 440**	**4 951 640**	**25952**
277 167		*437 015*	*344 835*	*3 645 026*	
4 398		**28 253**	**10 662**	**785 022**	**25991**
4 398		*22 782*	*8 978*	*660 556*	
344 598	**271**	**1 384 287**	**237 473**	**3 905 769**	**25992**
337 406	*200*	*1 354 961*	*211 913*	*3 209 662*	
121 761		**11 349**	**13 214**	**1 491 836**	**25993**
105 487		*10 796*	*6 800*	*1 336 563*	
			250	**2 361**	**25994**
*	*	*	*	*	
190 308		**2 200**	**7 112**	**469 653**	**25995**
190 308		*1 392*	*6 896*	*403 227*	
14 958		**82 431**	**23 698**	**2 441 159**	**25999**
		15 511	*8 319*	*1 749 883*	
16 496 658	**167 486**	**4 234 530**	**2 781 417**	**140 324 395**	**259**
13 037 518	*11 657*	*2 986 676*	*2 464 996*	*125 630 359*	
20 744 406	**238 570**	**8 643 172**	**4 699 151**	**180 702 958**	**25**
16 971 784	*57 049*	*6 559 460*	*3 408 415*	*153 100 995*	
176 607		**245 259**	**2 459 487**	**58 667 634**	**26110**
173 502		*245 066*	*2 454 184*	*58 182 835*	
295		**252 341**	**111 303**	**7 908 004**	**26120**
244		*239 944*	*58 943*	*6 997 086*	
176 902		**497 600**	**2 570 790**	**66 575 638**	**261**
173 746		*485 010*	*2 513 127*	*65 179 921*	
				255 900	**26210**
			156	**17 376**	**26220**
*	*	*	*	*	
			156	**273 276**	**262**
			149	*14 449*	
			111 222	**2 281 672**	**26310**
			16 880	*751 069*	
*	*	*	*	*	**26320**
		85 396	**29 355**	**1 127 767**	**26390**
		78 064	*29 182*	*1 103 127*	
		85 396	**140 577**	**3 414 071**	**263**
		78 064	*46 062*	*1 854 196*	
100 847	**124 566**	**1 373 482**	**232 754**	**21 414 460**	**26410**
100 847	*124 566*	*1 301 940*	*201 594*	*11 057 205*	
			273	**16 109**	**26420**
81 136		**94 519**	**16 276**	**640 755**	**26490**
81 092		*91 805*	*14 866*	*528 570*	
181 983	**124 566**	**1 468 001**	**249 303**	**22 071 324**	**264**
181 939	*124 566*	*1 393 745*	*216 460*	*11 585 775*	

Catatan : angka yang tercetak miring: industri besar, yang tercetak tebal: total IBS, *: tidak dipublikasikan
*Note: number in italic denote large industry, number in bold denote total large and medium industry, *: not publication*

Tabel 6.a Banyaknya Pemakaian Bahan Bakar dan Pelumas menurut Kode Industri, 2014

Kode Industri *Industrial Code*	Pemakaian -				
	Bensin *Benzene*	**Minyak Solar** *Diesel Fuel*	**Minyak Tanah** *Kerosene*	**Batubara** *Coal*	**Briket batubara** *Coal Briquittes*
	(Liter - *Litre*)	(Liter - *Litre*)	(Liter - *Litre*)	(KG)	(KG)
(1)	*(2)*	*(3)*	*(4)*	*(5)*	*(6)*
26511	**16 126**	**178 159**	**120**		
	16 126	*81 691*			
26512	**4 162**	**9 552**			
	4 096	*9 552*			
26513	*	*	*	*	*
	*	*	*	*	*
26520	**10 890**	**82 356**	**1 428**	**100**	
	*	*	*	*	*
265	**75 426**	**566 482**	**1 548**	**100**	
	71 695	*392 658*			
26601		**15 923**		**184 763**	
	*	*	*	*	*
26602	**290 346**	**20 910**			
	283 597	*1 935*			
266	**290 346**	**36 833**		**184 763**	
	283 597	*6 440*		*184 763*	
26710	*	*	*	*	*
	*	*	*	*	*
26791	*	*	*	*	*
	*	*	*	*	*
26792	*	*	*	*	*
	*	*	*	*	*
267	**3 460 291**	**9 247 543**			
	3 457 864	*9 243 141*			
26800	**39 591**	**34 079**	**852**	**1 195 267**	
	4 849	*13 877*		*1 195 267*	
268	**39 591**	**34 079**	**852**	**1 195 267**	
	4 849	*13 877*		*1 195 267*	
26	**60 494 029**	**39 967 491**	**130 506**	**1 380 130**	
	58 371 839	*28 403 812*	*119 943*	*1 380 030*	
27111	*	*	*	*	*
	*	*	*	*	*
27112	**64 068**	**406 039**	**2 115**		
	40 332	*248 236*			
27113	**4 189 308**	**216 629 379**			
	3 941 002	*216 058 540*			
27120	**3 296 268**	**11 038 173**		**456**	
	3 044 978	*1 066 574*			
271	**7 549 644**	**228 073 591**	**2 115**	**456**	
	7 026 312	*217 373 350*			
27201	**817 467**	**2 590 660**	**37 394**		
	815 573	*2 576 296*	*36 734*		
27202	**9 136 727**	**46 404 804**	**14 662 276**		
	8 947 839	*43 846 374*	*14 662 276*		

Catatan : angka yang tercetak miring: industri besar, yang tercetak tebal: total IBS, *: tidak dipublikasikan
*Note: number in italic denote large industry, number in bold denote total large and medium industry, *: not publication*

http://www.bps.go.id

Table 6.a The Number of Fuel and Lubricant Used by Industrial Code, 2014

Used					Kode Industri *Industrial Code*
Gas PGN *Public PGN* (M3)	**Gas bukan dari PGN** *Gas from Others* (M3)	**LPG** *LPG* (Liter - *Litre*)	**Pelumas** *Lubricant Oil* (Liter - *Litre*)	**Jumlah** *Total Total*	
(7)	***(8)***	***(9)***	***(10)***	***(11)***	***(1)***
		218 390	**8 520**	**421 315**	**26511**
		218 138	*7 688*	*323 643*	
				13 714	**26512**
				13 648	
*	*	*	*	*	**26513**
*	*	*	*	*	
		144	**3 751**	**98 669**	**26520**
*	*	*	*	*	
153 605		**218 534**	**12 271**	**1 027 966**	**265**
153 605		*218 138*	*7 760*	*843 856*	
			1 677	**202 363**	**26601**
*	*	*	*	*	
138 815		**155**	**3 573**	**453 799**	**26602**
138 815		*155*	*1 608*	*426 110*	
138 815		**155**	**5 250**	**656 162**	**266**
138 815		*155*	*1 608*	*615 378*	
*	*	*	*	*	**26710**
*	*	*	*	*	
*	*	*	*	*	**26791**
*	*	*	*	*	
*	*	*	*	*	**26792**
*	*	*	*	*	
			83 373	**12 791 207**	**267**
			83 373	*12 784 378*	
161 461			**6 920**	**1 438 170**	**26800**
161 461			*4 908*	*1 380 362*	
161 461			**6 920**	**1 438 170**	**268**
161 461			*4 908*	*1 380 362*	
812 766	**124 566**	**2 269 686**	**3 068 640**	**108 247 814**	**26**
809 566	*124 566*	*2 175 112*	*2 873 447*	*94 258 315*	
*	*	*	*	*	**27111**
*	*	*	*	*	
		124 015	**8 203**	**604 440**	**27112**
		116 205	*4 101*	*408 874*	
34 493	**176 900**	**193 822**	**124 901**	**221 348 803**	**27113**
20 312	*176 900*	*193 822*	*124 829*	*220 515 405*	
961		**13 239**	**46 511**	**14 395 608**	**27120**
		883	*42 989*	*4 155 424*	
35 454	**176 900**	**331 076**	**179 615**	**236 348 851**	**271**
20 312	*176 900*	*310 910*	*171 919*	*225 079 703*	
1 547 312	**19 223**	**7 044**	**80 903**	**5 100 003**	**27201**
1 544 550	*19 223*	*7 044*	*79 452*	*5 078 872*	
83 770 433		**1 544 862**	**3 264 602**	**158 783 704**	**27202**
83 543 056		*1 482 378*	*3 187 009*	*155 668 932*	

Catatan : angka yang tercetak miring: industri besar, yang tercetak tebal: total IBS, *: tidak dipublikasikan
*Note: number in italic denote large industry, number in bold denote total large and medium industry, *: not publication*

http://www.bps.go.id

Tabel 6.a Banyaknya Pemakaian Bahan Bakar dan Pelumas menurut Kode Industri, 2014

Kode Industri *Industrial Code*	Pemakaian -				
	Bensin *Benzene*	**Minyak Solar** *Diesel Fuel*	**Minyak Tanah** *Kerosene*	**Batubara** *Coal*	**Briket batubara** *Coal Briquittes*
	(Liter - *Litre*)	(Liter - *Litre*)	(Liter - *Litre*)	(KG)	(KG)
(1)	*(2)*	*(3)*	*(4)*	*(5)*	*(6)*
272	**9 954 194**	**48 995 464**	**14 699 670**		
	9 763 412	*46 422 670*	*14 699 010*		
27310	**11 600 544**	**15 020 417**	**3 925 202**		
	10 786 759	*14 421 205*	*3 924 191*		
27320	**8 286 555**	**492 105**	**2 790**		
	8 273 281	*151 857*	*2 790*		
27330	**1 050 151**	**78 687**	**5 644**		
	20 352	*74 464*	*5 644*		
273	**20 937 250**	**15 591 209**	**3 933 636**		
	19 080 392	*14 647 526*	*3 932 625*		
27401	**216 012**	**80 626**	**10 013**		
	80 678	*32 414*	*10 013*		
27402	**1 731**				
	*	*	*	*	*
27403	**6 863 237**	**84 081 848**	**415**		
	6 827 929	*84 062 475*	*415*		
27409	**119 948**	**3 310 299**			
	102 774	*3 308 695*			
274	**7 200 928**	**87 472 773**	**10 428**		
	7 013 112	*87 403 584*	*10 428*		
27510	**101 889**	**1 008 230**			
	85 723	*960 141*			
27520	**655 810**	**427 636**	**4 059**		
	249 945	*402 528*	*4 059*		
27530	**4 950 832**	**1 373 832**	**513 741**		
	4 439 831	*1 204 782*	*513 671*		
275	**5 708 531**	**2 809 698**	**517 800**		
	4 775 499	*2 567 451*	*517 730*		
27900	**236 741**	**4 360 447**	**17 913**		
	139 039	*4 095 789*	*10 143*		
279	**236 741**	**4 360 447**	**17 913**		
	139 039	*4 095 789*	*10 143*		
27	**51 587 288**	**387 303 182**	**19 181 562**	**456**	
	47 797 766	*372 510 370*	*19 169 936*		
28111	**274 099**	**59 866**	**878**		
	3 399	*37 049*	*55*		
28112	**158 779**	**312 977**			
	*	*	*	*	*
28113	**518 594**	**2 839 820**	**39 957**	**482 854**	
	141 538	*2 560 294*	*38 955*	*285 100*	
28120	**1 340 145**	**1 977 870**	**412**	**16 028**	
	1 196 087	*1 925 612*			
28130	**190 444**	**9 657 061**	**54 067**		
	177 577	*9 630 021*	*53 600*		

Catatan : angka yang tercetak miring: industri besar, yang tercetak tebal: total IBS, *: tidak dipublikasikan
*Note: number in italic denote large industry, number in bold denote total large and medium industry, *: not publication*

http://www.bps.go.id

Table 6.a The Number of Fuel and Lubricant Used by Industrial Code, 2014

Used					Kode Industri *Industrial Code*
Gas PGN *Public PGN* (M3)	**Gas bukan dari PGN** *Gas from Others* (M3)	**LPG** *LPG* (Liter - *Litre*)	**Pelumas** *Lubricant Oil* (Liter - *Litre*)	**Jumlah** *Total Total*	
(7)	*(8)*	*(9)*	*(10)*	*(11)*	*(1)*
85 317 745	**19 223**	**1 551 906**	**3 345 505**	**163 883 707**	**272**
85 087 606	*19 223*	*1 489 422*	*3 266 461*	*160 747 804*	
1 981 288		**144 811**	**2 050 323**	**34 722 585**	**27310**
1 981 288		*144 469*	*2 037 537*	*33 295 449*	
		12 435	**72 100**	**8 865 985**	**27320**
		12 428	*39 690*	*8 480 046*	
		21 197	**109 937**	**1 265 616**	**27330**
		21 197	*105 708*	*227 365*	
1 981 288		**178 443**	**2 232 360**	**44 854 186**	**273**
1 981 288		*178 094*	*2 182 935*	*42 002 860*	
1 193 782		**1 876 729**	**31 646**	**3 408 808**	**27401**
1 193 782		*1 839 718*	*26 137*	*3 182 742*	
		1 988	**2 788**	**6 507**	**27402**
*	*	*	*	*	
3 001		**2 301**	**1 291 273**	**92 242 075**	**27403**
		2 301	*1 289 919*	*92 183 039*	
323			**16 177**	**3 446 747**	**27409**
323			*14 820*	*3 426 612*	
1 197 106		**1 881 018**	**1 341 884**	**99 104 137**	**274**
1 194 105		*1 844 007*	*1 332 672*	*98 797 908*	
375 920	**81 740**	**644 429**	**165 039**	**2 377 247**	**27510**
375 206	*81 575*	*643 644*	*163 306*	*2 309 595*	
		40 166	**14 321**	**1 141 992**	**27520**
		36 007	*10 749*	*703 288*	
		189 154	**414 732**	**7 442 291**	**27530**
		118 053	*376 066*	*6 652 403*	
375 920	**81 740**	**873 749**	**594 092**	**10 961 530**	**275**
375 206	*81 575*	*797 704*	*550 121*	*9 665 286*	
2 659 538		**1 965 196**	**280 039**	**9 519 874**	**27900**
1 533 219		*1 939 592*	*161 523*	*7 879 305*	
2 659 538		**1 965 196**	**280 039**	**9 519 874**	**279**
1 533 219		*1 939 592*	*161 523*	*7 879 305*	
91 567 051	**277 863**	**6 781 388**	**7 973 495**	**564 672 285**	**27**
90 191 736	*277 698*	*6 559 729*	*7 665 631*	*544 172 866*	
4 962	**45 600**	**1 701**	**2 337**	**389 443**	**28111**
129	*45 600*	*378*	*2 105*	*88 715*	
		3 901	**136 876**	**612 533**	**28112**
*	*	*	*	*	
226 999	**1 318 336**	**444 800**	**867 619**	**6 738 979**	**28113**
223 830	*1 281 171*	*405 970*	*779 890*	*5 716 748*	
28 506		**77 489**	**17 983**	**3 458 433**	**28120**
		75 080	*11 346*	*3 208 125*	
1 756 176		**176 655**	**109 212**	**11 943 615**	**28130**
1 745 471		*175 094*	*91 997*	*11 873 760*	

Catatan : angka yang tercetak miring: industri besar, yang tercetak tebal: total IBS, *: tidak dipublikasikan
*Note: number in italic denote large industry, number in bold denote total large and medium industry, *: not publication*

Tabel 6.a Banyaknya Pemakaian Bahan Bakar dan Pelumas menurut Kode Industri, 2014

Kode Industri *Industrial Code*	Pemakaian -				
	Bensin *Benzene*	**Minyak Solar** *Diesel Fuel*	**Minyak Tanah** *Kerosene*	**Batubara** *Coal*	**Briket batubara** *Coal Briquittes*
	(Liter - *Litre*)	(Liter - *Litre*)	(Liter - *Litre*)	(KG)	(KG)
(1)	*(2)*	*(3)*	*(4)*	*(5)*	*(6)*
28140	**91 246**	**491 888**	**266 577**	**2 397 331**	**44 100**
	82 361	*246 365*	*253 469*		
28151		**6 715**			
	*	*	*	*	*
28152	*	*	*	*	*
28160	**171 599**	**358 833**	**90 362**		
	136 267	*251 589*	*82 109*		
28171	*	*	*	*	*
28172	*	*	*	*	*
	*	*	*	*	*
28174	*	*	*	*	*
28179	**12 004**	**27 612**			
28180	*	*	*	*	*
28191	**126 033**	**333 826**			
	80 022	*21 982*			
28192	**13 589**	**29 267**	**314**	**351 000**	
	*	*	*	*	*
28193	**3 368 951**	**995 143**	**862**		
	9 959	*18 831*			
28199	**115 782**	**399 777**	**2 829**		
	20 747	*102 705*	*2 829*		
281	**6 392 527**	**17 505 463**	**456 258**	**3 247 213**	**44 100**
	1 856 350	*14 808 332*	*431 017*	*285 100*	
28210	**169 458**	**423 358**			**976**
	132 888	*400 666*			*958*
28221	**9 301 579**	**21 209 522**	**118 589**		
	940 558	*1 451 190*	*118 589*		
28222	**11 634**	**950**			
28223	**89 226**	**56 525**		**4 756**	
	*	*	*	*	*
28224	*	*	*	*	*
28230	*	*	*	*	*
28240	**93 839**	**1 257 875**	**5 517**	**3 261**	
	53 460	*1 021 160*			
28250	**58 749**	**20 474**	**77**		
	*	*	*	*	*
28262	**16 153**	**14 514**			
28263	**7 543**	**23 459**			
	*	*	*	*	*
28264	**613**	**236**			
28291	**35 796**	**34 788**			
	35 069	*34 164*			
28292	**11 191**	**2 732**			
	11 191	*2 732*			

Catatan : angka yang tercetak miring: industri besar, yang tercetak tebal: total IBS, *: tidak dipublikasikan
*Note: number in italic denote large industry, number in bold denote total large and medium industry, *: not publication*

http://www.bps.go.id

Table 6.a The Number of Fuel and Lubricant Used by Industrial Code, 2014

Used					Kode Industri *Industrial Code*
Gas PGN *Public PGN* (M3)	**Gas bukan dari PGN** *Gas from Others* (M3)	**LPG** *LPG* (Liter - *Litre*)	**Pelumas** *Lubricant Oil* (Liter - *Litre*)	**Jumlah** *Total Total*	
(7)	***(8)***	***(9)***	***(10)***	***(11)***	***(1)***
1 947		**121 360**	**97 024**	**3 511 473**	**28140**
		108 201	*74 118*	*764 514*	
		5 007	**64**	**11 786**	**28151**
*	*	*	*	*	
*	*	*	*	*	**28152**
291		**11 137**	**54 322**	**686 544**	**28160**
291		*3 694*	*44 908*	*518 858*	
*	*	*	*	*	**28171**
*	*	*	*	*	**28172**
*	*	*	*	*	
*	*	*	*	*	**28174**
			43	**39 659**	**28179**
*	*	*	*	*	**28180**
		14	**8 282**	**468 155**	**28191**
		10	*2 131*	*104 145*	
		14 728	**2 125**	**411 023**	**28192**
*	*	*	*	*	
3 170		**279 557**	**151 319**	**4 799 002**	**28193**
3 170		*1 482*	*1 382*	*34 824*	
13 548	**1 236**	**25 310**	**25 023**	**583 505**	**28199**
12 155	*1 236*	*2 170*	*13 963*	*155 805*	
2 035 599	**1 365 172**	**1 161 659**	**1 472 349**	**33 680 340**	**281**
1 985 046	*1 328 007*	*775 980*	*1 021 840*	*22 491 672*	
161 204	**57 751**	**179 879**	**139 172**	**1 131 798**	**28210**
133 109	*57 399*	*166 798*	*131 058*	*1 022 876*	
74 957	**31 421**	**61 599**	**1 147 614**	**31 945 281**	**28221**
			179 963	*2 690 300*	
			68	**12 652**	**28222**
1 160		**743**	**15 336**	**167 746**	**28223**
*	*	*	*	*	
*	*	*	*	*	**28224**
*	*	*	*	*	**28230**
		43 994	**94 083**	**1 498 569**	**28240**
		39 600	*81 000*	*1 195 220*	
		2 581	**4 906**	**86 787**	**28250**
*	*	*	*	*	
		627	**61**	**31 355**	**28262**
		12 000	**7 693**	**50 695**	**28263**
*	*	*	*	*	
		2	**175**	**1 026**	**28264**
		35	**11 840**	**82 459**	**28291**
			101	*69 334*	
180 000		**149**	**364**	**194 436**	**28292**
180 000		*149*	*364*	*194 436*	

Catatan : angka yang tercetak miring: industri besar, yang tercetak tebal: total IBS, *: tidak dipublikasikan
*Note: number in italic denote large industry, number in bold denote total large and medium industry, *: not publication*

http://www.bps.go.id

Tabel 6.a Banyaknya Pemakaian Bahan Bakar dan Pelumas menurut Kode Industri, 2014

Kode Industri *Industrial Code*	Pemakaian -				
	Bensin *Benzene*	**Minyak Solar** *Diesel Fuel*	**Minyak Tanah** *Kerosene*	**Batubara** *Coal*	**Briket batubara** *Coal Briquittes*
	(Liter - *Litre*)	(Liter - *Litre*)	(Liter - *Litre*)	(KG)	(KG)
(1)	*(2)*	*(3)*	*(4)*	*(5)*	*(6)*
28299	**326 780**	**799 746**	**1 915**		
	34 649	*199 285*			
282	**10 124 439**	**23 846 059**	**126 098**	**63 274**	**976**
	1 296 194	*3 186 919*	*118 589*	*4 756*	*958*
28	**16 516 966**	**41 351 522**	**582 356**	**3 310 487**	**45 076**
	3 152 544	*17 995 251*	*549 606*	*289 856*	*958*
29100	**3 855 551**	**16 151 355**	**240 766**		
	3 701 060	*15 840 321*	*235 607*		
291	**3 855 551**	**16 151 355**	**240 766**		
	3 701 060	*15 840 321*	*235 607*		
29200	**590 042**	**1 100 817**	**76 106**	**187**	
	414 021	*824 112*	*22 340*		
292	**590 042**	**1 100 817**	**76 106**	**187**	
	414 021	*824 112*	*22 340*		
29300	**252 245 398**	**33 607 023**	**275 428**	**13 367**	
	249 707 260	*25 483 258*	*254 304*		
293	**252 245 398**	**33 607 023**	**275 428**	**13 367**	
	249 707 260	*25 483 258*	*254 304*		
29	**256 690 991**	**50 859 195**	**592 300**	**13 554**	
	253 822 341	*42 147 691*	*512 251*		
30111	**638 975**	**178 507 086**	**29 463**		
	458 879	*171 753 657*	*4 196*		
30112	*	*	*	*	*
	*	*	*	*	*
30113	**43 172**	**3 410 274**	**44 042**		
	*	*	*	*	*
301	**682 147**	**182 821 858**	**73 505**		
	478 019	*174 974 574*	*4 196*		
30200	*	*	*	*	*
	*	*	*	*	*
302	*	*	*	*	*
	*	*	*	*	*
30300	*	*	*	*	*
	*	*	*	*	*
303	*	*	*	*	*
	*	*	*	*	*
30911	**815 396**	**6 789 218**	**24**		
	707 771	*6 522 237*			
30912	**4 086 566**	**8 557 908**	**1 095 563**	**1 545 717**	
	2 143 754	*5 807 864*	*37 823*	*1 534 933*	
30921	**130 902**	**228 480**	**1 989**		
	100 798	*191 892*	*1 939*		
30922	**92 029**	**340 247**	**1 537**		
	37 366	*162 967*	*511*		

Catatan : angka yang tercetak miring: industri besar, yang tercetak tebal: total IBS, *: tidak dipublikasikan
*Note: number in italic denote large industry, number in bold denote total large and medium industry, *: not publication*

http://www.bps.go.id

Table 6.a The Number of Fuel and Lubricant Used by Industrial Code, 2014

Used					Kode Industri *Industrial Code*
Gas PGN *Public PGN* (M3)	**Gas bukan dari PGN** *Gas from Others* (M3)	**LPG** *LPG* (Liter - *Litre*)	**Pelumas** *Lubricant Oil* (Liter - *Litre*)	**Jumlah** *Total Total*	
(7)	***(8)***	***(9)***	***(10)***	***(11)***	***(1)***
113 133	**166**	**112 433**	**290 798**	**1 644 971**	**28299**
40 083		*91 307*	*240 243*	*605 567*	
530 542	**89 338**	**414 042**	**1 712 904**	**36 907 672**	**282**
354 352	*57 399*	*313 072*	*652 465*	*5 984 704*	
2 566 141	**1 454 510**	**1 575 701**	**3 185 253**	**70 588 012**	**28**
2 339 398	*1 385 406*	*1 089 052*	*1 674 305*	*28 476 376*	
6 621 901	**1 875 000**	**223 842**	**3 778 441**	**32 746 856**	**29100**
6 470 150	*1 875 000*	*223 842*	*3 552 822*	*31 898 802*	
6 621 901	**1 875 000**	**223 842**	**3 778 441**	**32 746 856**	**291**
6 470 150	*1 875 000*	*223 842*	*3 552 822*	*31 898 802*	
8 140		**19 823**	**101 683**	**1 896 798**	**29200**
4 102		*3 970*	*52 477*	*1 321 022*	
8 140		**19 823**	**101 683**	**1 896 798**	**292**
4 102		*3 970*	*52 477*	*1 321 022*	
31 508 141	**34 200 848**	**5 392 913**	**58 686 990**	**415 930 108**	**29300**
30 846 310	*34 198 704*	*3 976 834*	*57 638 130*	*402 104 800*	
31 508 141	**34 200 848**	**5 392 913**	**58 686 990**	**415 930 108**	**293**
30 846 310	*34 198 704*	*3 976 834*	*57 638 130*	*402 104 800*	
38 138 182	**36 075 848**	**5 636 578**	**62 567 114**	**450 573 762**	**29**
37 320 562	*36 073 704*	*4 204 646*	*61 243 429*	*435 324 624*	
913 099	**563 192**	**4 612 768**	**448 172**	**185 712 755**	**30111**
841 212	*553 124*	*4 350 813*	*375 803*	*178 337 684*	
*	*	*	*	*	**30112**
*	*	*	*	*	
		67 288	**590 410**	**4 155 186**	**30113**
*	*	*	*	*	
913 099	**563 192**	**4 696 687**	**1 038 582**	**190 789 070**	**301**
841 212	*553 124*	*4 420 636*	*459 545*	*181 731 306*	
*	*	*	*	*	**30200**
*	*	*	*	*	
*	*	*	*	*	**302**
*	*	*	*	*	
*	*	*	*	*	**30300**
*	*	*	*	*	
*	*	*	*	*	**303**
*	*	*	*	*	
5 136 557	**3 720**	**19 960**	**114 601**	**12 879 476**	**30911**
5 004 831	*3 720*	*13 535*	*24 814*	*12 276 908*	
2 519 816		**830 651**	**2 537 974**	**21 174 195**	**30912**
2 493 381		*664 606*	*2 021 133*	*14 703 494*	
1 473	**18 285**	**3 689**	**3 012**	**387 830**	**30921**
	18 285		*682*	*313 596*	
29 784		**16 470**	**4 920**	**484 987**	**30922**
581		*10 672*	*2 087*	*214 184*	

Catatan : angka yang tercetak miring: industri besar, yang tercetak tebal: total IBS, *: tidak dipublikasikan
*Note: number in italic denote large industry, number in bold denote total large and medium industry, *: not publication*

Tabel 6.a Banyaknya Pemakaian Bahan Bakar dan Pelumas menurut Kode Industri, 2014

Kode Industri *Industrial Code*	Pemakaian -				
	Bensin *Benzene*	**Minyak Solar** *Diesel Fuel*	**Minyak Tanah** *Kerosene*	**Batubara** *Coal*	**Briket batubara** *Coal Briquittes*
	(Liter - *Litre*)	(Liter - *Litre*)	(Liter - *Litre*)	(KG)	(KG)
(1)	*(2)*	*(3)*	*(4)*	*(5)*	*(6)*
30990	**1 020**	**816**			
	*	*	*	*	*
309	**5 125 913**	**15 916 669**	**1 099 113**	**1 545 717**	
	2 990 709	*12 685 776*	*40 273*	*1 534 933*	
30	**5 908 060**	**198 838 527**	**1 172 618**	**1 545 717**	
	3 568 728	*187 760 350*	*44 469*	*1 534 933*	
31001	**4 810 488**	**9 128 603**	**193 204**	**13 136**	**1 000**
	3 377 732	*7 232 582*	*103 148*	*6 445*	
31002	**1 307 725**	**1 785 937**	**177 135**		
	899 072	*1 106 192*	*89 942*		
31003	**34 675**	**1 643 861**	**26**	**4 787**	
	19 567	*1 588 826*			
31004	**3 082 536**	**2 920 452**	**2 024**	**32 249**	
	2 677 514	*2 418 034*		*32 000*	
31009	**567 075**	**658 552**	**1 561**	**673 910**	
	316 268	*248 157*		*673 910*	
310	**9 802 499**	**16 137 405**	**373 950**	**724 082**	**1 000**
	7 290 153	*12 593 791*	*193 090*	*712 355*	
31	**9 802 499**	**16 137 405**	**373 950**	**724 082**	**1 000**
	7 290 153	*12 593 791*	*193 090*	*712 355*	
32111	*	*	*	*	*
32112	**666 896**	**3 009 571**	**5 167**		
	38 421	*2 972 332*	*2 438*		
32113	*	*	*	*	*
32115	*	*	*	*	*
	*	*	*	*	*
32119	**97 598**	**3 033**	**147**		
	*	*	*	*	*
32120	**1 280**	**1 020**			
321	**773 374**	**3 025 144**	**5 374**		
	78 716	*2 977 043*	*2 498*		
32201	**7 551**	**8 013**			
	*	*	*	*	*
32202	**765 768**	**500 867**	**8 835**	**740 496**	
	712 986	*463 379*	*1 388*	*734 259*	
322	**773 319**	**508 880**	**8 835**	**740 496**	
	716 522	*468 087*	*1 388*	*734 259*	
32300	**232 953**	**425 410**	**14 572**	**3 614**	
	103 610	*292 372*	*11 524*	*3 614*	
323	**232 953**	**425 410**	**14 572**	**3 614**	
	103 610	*292 372*	*11 524*	*3 614*	
32401	**19 696**	**15 877**	**3 950**		
	*	*	*	*	*
32402	**451 211**	**752 701**	**14 699**	**1 054**	
	128 941	*664 537*	*14 177*		
324	**470 907**	**768 578**	**18 649**	**1 054**	
	133 786	*673 914*	*14 177*		
32501	**252 932**	**119 165**			
	*	*	*	*	*
32502					

Catatan : angka yang tercetak miring: industri besar, yang tercetak tebal: total IBS, *: tidak dipublikasikan
*Note: number in italic denote large industry, number in bold denote total large and medium industry, *: not publication*

http://www.bps.go.id

Table 6.a The Number of Fuel and Lubricant Used by Industrial Code, 2014

Used					Kode Industri *Industrial Code*
Gas PGN *Public PGN* (M3)	**Gas bukan dari PGN** *Gas from Others* (M3)	**LPG** *LPG* (Liter - *Litre*)	**Pelumas** *Lubricant Oil* (Liter - *Litre*)	**Jumlah** *Total Total*	
(7)	*(8)*	*(9)*	*(10)*	*(11)*	*(1)*
		6 081		**7 917**	**30990**
*	*	*	*	*	
7 687 630	**22 005**	**876 851**	**2 660 507**	**34 934 405**	**309**
7 498 793	*22 005*	*694 894*	*2 048 716*	*27 516 099*	
8 775 729	**725 197**	**5 573 538**	**3 699 089**	**226 238 475**	**30**
8 515 005	*715 129*	*5 115 530*	*2 508 261*	*209 762 405*	
33 994	**3 734**	**143 631**	**1 695 124**	**16 022 914**	**31001**
33 896	*3 584*	*120 607*	*1 591 227*	*12 469 221*	
776	**1 950**	**550 760**	**43 381**	**3 867 664**	**31002**
	350	*223 584*	*22 447*	*2 341 587*	
921		**51 287**	**49 967**	**1 785 524**	**31003**
		17 720	*42 953*	*1 669 066*	
48 636	**2 626**	**150 122**	**105 001**	**6 343 646**	**31004**
32 102		*82 980*	*88 712*	*5 331 342*	
		25 164	**27 130**	**1 953 392**	**31009**
		24 984	*10 056*	*1 273 375*	
84 327	**8 310**	**920 964**	**1 920 603**	**29 973 140**	**310**
65 998	*3 934*	*469 875*	*1 755 395*	*23 084 591*	
84 327	**8 310**	**920 964**	**1 920 603**	**29 973 140**	**31**
65 998	*3 934*	*469 875*	*1 755 395*	*23 084 591*	
*	*	*	*	*	**32111**
25 231	**468**	**112 728**	**101 481**	**3 921 542**	**32112**
4 535	*468*	*95 723*	*101 052*	*3 214 969*	
*	*	*	*	*	**32113**
*	*	*	*	*	**32115**
*	*	*	*	*	
94		**489**	**247**	**101 608**	**32119**
*	*	*	*	*	
			48	**2 348**	**32120**
25 325	**468**	**113 397**	**102 186**	**4 045 268**	**321**
4 535	*468*	*95 908*	*101 129*	*3 260 297*	
		10	**1 073**	**16 647**	**32201**
*	*	*	*	*	
		6 492	**18 211**	**2 040 669**	**32202**
		5 781	*16 689*	*1 934 482*	
		6 502	**19 284**	**2 057 316**	**322**
		5 781	*16 689*	*1 942 726*	
12 259		**9 360**	**20 845**	**719 013**	**32300**
11 928		*3 377*	*16 367*	*442 792*	
12 259		**9 360**	**20 845**	**719 013**	**323**
11 928		*3 377*	*16 367*	*442 792*	
		6 230	**741**	**46 494**	**32401**
*	*	*	*	*	
2 290		**35 098**	**14 698**	**1 271 751**	**32402**
2 143		*522*	*7 356*	*817 676*	
2 290		**41 328**	**15 439**	**1 318 245**	**324**
2 143		*522*	*7 476*	*832 018*	
		557 349	**6 280**	**935 726**	**32501**
*	*	*	*	*	
		2 450	**306**	**2 756**	**32502**

Catatan : angka yang tercetak miring: industri besar, yang tercetak tebal: total IBS, *: tidak dipublikasikan
*Note: number in italic denote large industry, number in bold denote total large and medium industry, *: not publication*

http://www.bps.go.id

Tabel 6.a Banyaknya Pemakaian Bahan Bakar dan Pelumas menurut Kode Industri, 2014

Kode Industri *Industrial Code*	Pemakaian -				
	Bensin *Benzene*	**Minyak Solar** *Diesel Fuel*	**Minyak Tanah** *Kerosene*	**Batubara** *Coal*	**Briket batubara** *Coal Briquittes*
	(Liter - *Litre*)	(Liter - *Litre*)	(Liter - *Litre*)	(KG)	(KG)
(1)	*(2)*	*(3)*	*(4)*	*(5)*	*(6)*
32503	**75 273**	**758 580**			
	74 621	*746 472*			
32509	**9 943**	**644 343**			
	9 943	*644 227*			
325	**338 148**	**1 522 088**			
	335 747	*1 509 802*			
32901	**745 385**	**437 389**	**375 963**		
	221 232	*213 543*			
32903	**1 161 557**	**226 063**	**99 465**		
	1 008 588	*78 178*	*82 306*		
32904	**14 053**	**37 634**			
	*	*	*	*	*
32905	*	*	*	*	*
32909	**1 118 658**	**1 782 449**	**322 508**	**342 828**	
	773 612	*1 370 404*	*310 118*		
329	**3 040 703**	**2 528 535**	**797 936**	**342 828**	
	2 003 432	*1 667 890*	*392 424*		
32	**5 629 404**	**8 778 635**	**845 366**	**1 087 992**	
	3 371 813	*7 589 108*	*422 011*	*737 873*	
33111	*	*	*	*	*
33119	**4 858**	**4 945**			
33121	**57 296**	**234 964**	**75**		
33122	**40 318**	**52 616**			
	*	*	*	*	*
33131	**160**	**413**	**98**		
33141	*	*	*	*	*
33149	*	*	*	*	*
33151	**393 661**	**28 526 124**	**1 650**		
	30 612	*26 167 774*			
33152	*	*	*	*	*
	*	*	*	*	*
33159	*	*	*	*	*
33190	**111 385**	**2 072**			
	*	*	*	*	*
331	**614 324**	**28 862 347**	**1 823**	**1 445**	
	156 291	*26 215 215*			
33200	**6 066**				
	*	*	*	*	*
332	**6 066**				
	*	*	*	*	*
33	**620 390**	**28 862 347**	**1 823**	**1 445**	
	157 472	*26 215 215*			
Jumlah	**997701344**	**4344644011**	**164621203**	**5937584030**	**136162313**
	841377240	*3884444060*	*141520875*	*5667161587*	*126161542*

http://www.bps.go.id

Catatan : angka yang tercetak miring: industri besar, yang tercetak tebal: total IBS, *: tidak dipublikasikan
*Note: number in italic denote large industry, number in bold denote total large and medium industry, *: not publication*

Table 6.a The Number of Fuel and Lubricant Used by Industrial Code, 2014

Used					Kode Industri *Industrial Code*
Gas PGN *Public PGN* (M3)	**Gas bukan dari PGN** *Gas from Others* (M3)	**LPG** *LPG* (Liter - *Litre*)	**Pelumas** *Lubricant Oil* (Liter - *Litre*)	**Jumlah** *Total Total*	
(7)	***(8)***	***(9)***	***(10)***	***(11)***	***(1)***
	7 768		**1 350**	**842 971**	**32503**
	7 768		*1 254*	*830 115*	
		24 375		**678 661**	**32509**
		22 027		*676 197*	
	7 768	**584 174**	**7 936**	**2 460 114**	**325**
	7 768	*578 552*	*7 534*	*2 439 403*	
5 412	**86**	**846**	**40 916**	**1 605 997**	**32901**
5 412	*86*	*329*	*14 524*	*455 126*	
		133 581	**13 306**	**1 633 972**	**32903**
		131 017	*5 579*	*1 305 668*	
			407	**52 094**	**32904**
*	*	*	*	*	
*	*	*	*	*	**32905**
9 245		**734 321**	**37 907**	**4 347 916**	**32909**
9 245		*647 671*	*15 556*	*3 126 606*	
14 657	**86**	**868 748**	**92 874**	**7 686 367**	**329**
14 657	*86*	*779 017*	*35 659*	*4 893 165*	
54 531	**8 322**	**1 623 509**	**258 564**	**18 286 323**	**32**
33 263	*8 322*	*1 463 157*	*184 854*	*13 810 401*	
*	*	*	*	*	**33111**
			114	**9 917**	**33119**
	2 338	**1 546**	**1 147**	**297 366**	**33121**
		2 260	**1 352**	**96 546**	**33122**
*	*	*	*	*	
109			**72**	**852**	**33131**
*	*	*	*	*	**33141**
*	*	*	*	*	**33149**
2 351 286	**243 194**	**836 433**	**120 838**	**32 473 186**	**33151**
2 339 729	*242 304*	*431 963*	*62 636*	*29 275 018*	
*	*	*	*	*	**33152**
*	*	*	*	*	
*	*	*	*	*	**33159**
			3 775	**117 232**	**33190**
*	*	*	*	*	
2 351 395	**253 044**	**842 516**	**132 505**	**33 059 399**	**331**
2 339 729	*249 816*	*434 225*	*72 094*	*29 467 370*	
				6 066	**33200**
*	*	*	*	*	
				6 066	**332**
*	*	*	*	*	
2 351 395	**253 044**	**842 516**	**132 505**	**33 065 465**	**33**
2 339 729	*249 816*	*434 225*	*72 094*	*29 468 551*	
669463378	**152587004**	**118401638**	**248568351**	**12769733272**	**Jumlah**
631886959	*147989781*	*85242753*	*210309100*	*11736093897*	

http://www.bps.go.id

Catatan : angka yang tercetak miring: industri besar, yang tercetak tebal: total IBS, *: tidak dipublikasikan

*Note: number in italic denote large industry, number in bold denote total large and medium industry, *: not publication*

Tabel 6.b Nilai Pemakaian Bahan Bakar dan Pelumas menurut Kode Industri, 2014

Kode Industri *Industrial Code*	Bensin *Benzene*	Minyak Solar *Diesel Fuel*	Minyak Tanah *Kerosene*	Batubara *Coal*	Briket batubara *Coal Briquittes*
					Nilai -
(1)	*(2)*	*(3)*	*(4)*	*(5)*	*(6)*
10110	**41 610 810**	**50 428 314**	**48 582**		**25 825**
	*	*	*	*	*
10120	**141 924**	**2 535 589**			
		1 161 937			
10130	**4 350 826**	**13 582 795**	**44 310**	**210 877**	
	2 336 984	*10 205 630*		*72 200*	
101	**46 103 560**	**66 546 698**	**92 892**	**210 877**	**25 825**
	3 123 484	*11 945 067*		*72 200*	
10211	**8 266 462**	**4 294 187**	**2 185**		**34 153**
	7 395 563	*2 218 081*			
10212	**233 206**	**1 346 459**	**4 248 749**		
	*	*	*	*	*
10213	**17 399 420**	**176 238 530**	**2 412 492**	**6 241 329**	**834 020**
	10 194 161	*117 074 377*	*744 263*	*5 444 226*	*811 543*
10214	**1 524 063**	**7 594 233**	**37 273**		
	*	*	*	*	*
10217	**544 051**	**182 618**			
	*	*	*	*	*
10218	*	*	*	*	*
	*	*	*	*	*
10219	**5 605 800**	**32 024 615**	**508 748**	**23 641 192**	**1 254 002**
	3 872 722	*20 180 322*	*189 740*	*18 855 390*	*13 045*
10221	**10 501 252**	**32 670 631**	**1 110 832**	**16 464 637**	**2 126 534**
	9 858 366	*23 449 612*	*1 025 084*	*15 778 148*	*2 017 560*
10222	**111 359**	**6 880 298**			
	104 412	*6 803 298*			
10291	**176 512**	**617 596**	**504 487**		
10293	**51 498 191**	**209 455 695**	**1 373 091**	**1 745 510**	
	2 768 702	*158 544 429*	*182 776*	*1 684 285*	
10295	*	*	*	*	*
10296	*	*	*	*	*
10297	**159 680**	**84 965**			
	*	*	*	*	*
10298		**2 670**			
10299	**2 192 221**	**6 759 133**	**259 714**	**3 971 343**	
	679 288	*2 553 124*	*130 918*	*3 856 553*	
102	**98 217 977**	**478 326 039**	**10 457 571**	**52 064 011**	**4 248 709**
	35 008 220	*335 365 776*	*6 518 681*	*45 618 602*	*2 842 148*
10311	**1 600**	**184 120**	**605 233**	**4 399 350**	
	*	*	*	*	*
10312	**2 282 424**	**10 741 969**	**658 054**	**1 404 166**	**3 130**
	2 111 734	*9 166 456*		*1 205 622*	
10313	**327 782**	**196 392**			
	*	*	*	*	*

Catatan : angka yang tercetak miring: industri besar, yang tercetak tebal: total IBS, *: tidak dipublikasikan
*Note: number in italic denote large industry, number in bold denote total large and medium industry, *: not publication*

http://www.bps.go.id

Table 6.b Value of Fuel and Lubricants Used by Industrial Code, 2014

Value (000 Rp)						Kode Industri *Industrial Code*
Gas PGN *Public PGN*	**Gas bukan dari PGN** *Gas from Others*	**LPG** *LPG*	**Bahan bakar lainnya** *Other fuels*	**Pelumas** *Lubricant Oil*	**Jumlah** *Total*	
(7)	*(8)*	*(9)*	*(10)*	*(11)*	*(10)*	*(1)*
		295 762	**98 919**	**241 171**	**92 749 383**	**10110**
*	*	*	*	*	*	
		613 359	**140 182**	**97 453**	**3 528 507**	**10120**
				12 426	*1 174 363*	
4 721 621	**6 070 655**	**1 598 044**	**3 694 580**	**1 496 060**	**35 769 768**	**10130**
4 471 052	*5 997 609*	*582 933*	*1 693 126*	*1 388 076*	*26 747 610*	
4 721 621	**6 070 655**	**2 507 165**	**3 933 681**	**1 834 684**	**132 047 658**	**101**
4 471 052	*5 997 609*	*872 933*	*1 693 126*	*1 400 502*	*29 575 973*	
		4 988 973	**1 364 657**	**269 659**	**19 220 276**	**10211**
		3 123 390	*1 349 580*	*122 324*	*14 208 938*	
		1 520	**1 000**	**55 935**	**5 886 869**	**10212**
*	*	*	*	*	*	
160 797	**6 992 786**	**1 140 956**	**1 241 077**	**21 903 931**	**234 565 338**	**10213**
90 076	*6 992 786*	*903 953*	*785 790*	*17 185 571*	*160 226 746*	
		1 061 427	**4 774 325**	**167 447**	**15 158 768**	**10214**
*	*	*	*	*	*	
50 526		**610 252**	**133 200**	**13 146**	**1 533 793**	**10217**
*	*	*	*	*	*	
*	*	*	*	*	*	**10218**
*	*	*	*	*	*	
2 853 632	**516 440**	**1 955 987**	**3 365 116**	**1 500 331**	**73 225 863**	**10219**
2 577 414	*127 124*	*304 958*	*114 670*	*469 794*	*46 705 179*	
5 150 758	**9 600**	**2 334 907**	**15 562 104**	**1 141 154**	**87 072 409**	**10221**
5 145 202	*9 600*	*893 012*	*5 736 628*	*738 351*	*64 651 563*	
		5 880		**6 845**	**7 004 382**	**10222**
		5 880		*5 870*	*6 919 460*	
		348 748	**49 829**	**32 421**	**1 729 593**	**10291**
4 121 375	**233 790**	**4 095 620**	**103 780**	**9 500 418**	**282 127 470**	**10293**
3 969 285	*170 722*	*1 782 507*	*33 178*	*9 069 261*	*178 205 145*	
*	*	*	*	*	*	**10295**
*	*	*	*	*	*	**10296**
		216 057		**22 718**	**483 420**	**10297**
*	*	*	*	*	*	
				966	**3 636**	**10298**
5 661 213		**1 729 749**	**1 680 471**	**422 389**	**22 676 233**	**10299**
5 131 763		*732 284*	*497 154*	*224 842*	*13 805 926*	
17 998 301	**7 752 616**	**18 490 076**	**28 275 559**	**35 045 370**	**750 876 229**	**102**
16 964 266	*7 300 232*	*7 752 415*	*9 000 850*	*27 857 618*	*494 228 808*	
		86 130	**124 800**	**68 613**	**5 469 846**	**10311**
*	*	*	*	*	*	
864 148		**1 998 074**	**2 824 966**	**4 402 514**	**25 179 445**	**10312**
765 510		*1 464 656*	*2 433 265*	*3 480 083*	*20 627 326*	
		18 750		**3 260**	**546 184**	**10313**
*	*	*	*	*	*	

Catatan : angka yang tercetak miring: industri besar, yang tercetak tebal: total IBS, *: tidak dipublikasikan
*Note: number in italic denote large industry, number in bold denote total large and medium industry, *: not publication*

Tabel 6.b Nilai Pemakaian Bahan Bakar dan Pelumas menurut Kode Industri, 2014

Kode Industri *Industrial Code*	Bensin *Benzene*	Minyak Solar *Diesel Fuel*	Minyak Tanah *Kerosene*	Batubara *Coal*	Briket batubara *Coal Briquittes*
					Nilai -
(1)	*(2)*	*(3)*	*(4)*	*(5)*	*(6)*
10314	**107 273**	**1 440 040**	**1 373**		
	4 378	*1 347 152*	*1 373*		
10320	**522 277**	**41 439 599**			
	*	*	*	*	*
10330	**25 608**	**1 752 891**			
	*	*	*	*	*
10391	**233 077**	**469 481**			
10392	**42 668 177**	**22 604 677**	**13 822 301**	**2 511 002**	**110 541**
	41 006 732	*14 482 654*	*13 797 853*	*1 538 291*	
10399	**199 197**	**405 353**	**9 122**	**330 047**	
	*	*	*	*	*
103	**46 367 415**	**79 234 522**	**15 096 083**	**8 644 565**	**113 671**
	43 757 056	*68 091 959*	*13 799 226*	*7 143 263*	
10411	**58 831 510**	**97 840 874**	**1 572**	**44 265 559**	**584 379 323**
	*	*	*	*	*
10412		**937 147**		**2 429 609**	
	*	*	*	*	*
10413	*	*	*	*	*
	*	*	*	*	*
10415		**691 172**			
	*	*	*	*	*
10421	**801 834**	**907 727**		**488 582**	
	*	*	*	*	*
10422	**100 630**	**61 240 986**		**16 897 511**	
	4 500	*56 287 696*		*16 595 931*	
10423	**322 835**	**305 361 928**	**9 790 416**	**9 014 566**	
	178 535	*282 777 800*	*9 788 016*	*9 014 566*	
10424	**335 441**	**2 839 892**		**1 845 654**	
	252 389	*2 438 044*		*1 845 654*	
10431	**165 784 809**	**2 971 901 945**	**1 040 604**	**44 518 369**	**25 227 457**
	149 194 892	*2 559 796 550*	*956 820*	*43 851 222*	
10432	**9 138 737**	**319 352 821**	**2 813**	**78 874 024**	
	9 102 536	*310 278 236*	*2 813*	*74 104 742*	
10490	**2 777 519**	**6 394 933**		**288 523**	
104	**238 093 315**	**3 768 476 694**	**10 835 405**	**200 321 103**	**609 606 780**
	215 375 044	*3 287 742 286*	*10 747 649*	*189 660 850*	*584 379 323*
10510	**1 310 288**	**14 728 092**			
	450 781	*13 502 402*			
10520	**8 039 998**	**95 093 780**			
	1 758 861	*77 173 820*			
10531	**7 636 005**	**7 113 385**			
	7 293 500	*6 507 601*			
10532	**39 886**	**1 105 131**			
	*	*	*	*	*

Catatan : angka yang tercetak miring: industri besar, yang tercetak tebal: total IBS, *: tidak dipublikasikan
*Note: number in italic denote large industry, number in bold denote total large and medium industry, *: not publication*

http://www.bps.go.id

Table 6.b Value of Fuel and Lubricants Used by Industrial Code, 2014

Value (000 Rp)						Kode Industri *Industrial Code*
Gas PGN *Public PGN*	**Gas bukan dari PGN** *Gas from Others*	**LPG** *LPG*	**Bahan bakar lainnya** *Other fuels*	**Pelumas** *Lubricant Oil*	**Jumlah** *Total*	
(7)	*(8)*	*(9)*	*(10)*	*(11)*	*(10)*	*(1)*
		6 678 994	**152 286**	**45 656**	**8 425 622**	**10314**
		6 474 289	*152 172*	*33 000*	*8 012 364*	
		175 200	**53 480**	**30 103**	**42 220 659**	**10320**
*	*	*	*	*	*	
1 944 238	**9 765**	**2 089**	**106 500**	**136 471**	**3 977 562**	**10330**
*	*	*	*	*	*	
			48 505	**20 732**	**771 795**	**10391**
341		**1 550 729**	**33 957 989**	**961 949**	**118 187 706**	**10392**
		470 530	*19 406 666*	*337 515*	*91 040 241*	
		25 287	**3 962**	**4 158**	**977 126**	**10399**
*	*	*	*	*	*	
2 808 727	**9 765**	**10 535 253**	**37 272 488**	**5 673 456**	**205 755 945**	**103**
765 510		*8 409 475*	*22 027 203*	*3 924 494*	*167 918 186*	
1 850		**5 877**	**558 912 014**	**1 905 087**	**1 346 143 666**	**10411**
*	*	*	*	*	*	
				13 155	**3 379 911**	**10412**
*	*	*	*	*	*	
*	*	*	*	*	*	**10413**
*	*	*	*	*	*	
				606 394	**1 297 566**	**10415**
*	*	*	*	*	*	
			639 556	**157 280**	**2 994 979**	**10421**
*	*	*	*	*	*	
		122 072	**72 494 265**	**1 107 275**	**151 962 739**	**10422**
		70 828	*64 637 208*	*877 394*	*138 473 557*	
14 450 465	**5 720 904**	**120**	**4 842 552**	**10 982 165**	**360 485 951**	**10423**
14 450 465			*1 310 327*	*8 952 597*	*326 472 306*	
		1 008	**3 780 326**	**124 962**	**8 927 283**	**10424**
		1 008	*2 822 498*	*50 762*	*7 410 355*	
91 117 670	**405 021**	**46 245 508**	**192 537 405**	**1 187 361 988**	**4 726 140 776**	**10431**
88 895 873	*365 047*	*43 961 377*	*187 283 024*	*718 507 458*	*3 792 812 263*	
13 269 076	**361 369**	**31 303 583**	**57 863 370**	**30 858 242**	**541 024 035**	**10432**
13 264 327	*359 205*	*31 240 761*	*55 809 596*	*30 453 003*	*524 615 219*	
14 078 002			**721 921**	**191 246**	**24 452 144**	**10490**
132 917 063	**6 487 294**	**77 678 168**	**891 791 409**	**1 233 307 794**	**7 169 515 025**	**104**
116 610 665	*724 252*	*75 273 974*	*868 745 678*	*759 427 603*	*6 108 687 324*	
	14 933 685	**608 521**	**750**	**137 910**	**31 719 246**	**10510**
	14 060 007	*581 308*	*750*	*124 255*	*28 719 503*	
298 587 295		**16 433 767**	**9 831 248**	**6 236 681**	**434 222 769**	**10520**
33 199 870		*130 555*	*9 613 955*	*2 926 275*	*124 803 336*	
		1 650 175	**1 069 861**	**5 512 212**	**22 981 638**	**10531**
		1 626 475	*818 813*	*5 469 239*	*21 715 628*	
		21 622		**71 981**	**1 238 620**	**10532**
*	*	*	*	*	*	

Catatan : angka yang tercetak miring: industri besar, yang tercetak tebal: total IBS, *: tidak dipublikasikan

*Note: number in italic denote large industry, number in bold denote total large and medium industry, *: not publication*

Tabel 6.b Nilai Pemakaian Bahan Bakar dan Pelumas menurut Kode Industri, 2014

Kode Industri *Industrial Code*	Bensin *Benzene*	Minyak Solar *Diesel Fuel*	Minyak Tanah *Kerosene*	Batubara *Coal*	Briket batubara *Coal Briquittes*
					Nilai -
(1)	*(2)*	*(3)*	*(4)*	*(5)*	*(6)*
10590	*	*	*	*	*
	*	*	*	*	*
105	**17 073 539**	**127 132 966**			
	9 503 142	*107 182 539*			
10611	**2 003 775**	**790 160**	**46 761**	**238 215**	
	*	*	*	*	*
10612	**29 030 265**	**20 796 702**	**1 029 745**	**16 594 574**	
	27 883 051	*15 568 183*	*872 123*	*16 491 162*	
10613	**538 383**	**2 653 483**	**8 000**	**645 390**	
	275 142	*1 163 569*	*8 000*		
10614	**253 441**	**568 921**	**35 305**	**27 880**	
	162 167	*357 361*	*33 957*	*27 880*	
10615	**42 408**	**115 719**	**21 390**		
10616					
10617	**1 330 813**	**58 413 141**		**2 567**	
	1 323 465	*57 711 735*			
10618	**398 729**	**71 288 922**	**715 782**	**10 033 044**	**306 928**
	217 357	*65 269 403*		*9 378 939*	
10621	**2 375 264**	**172 472 661**	**303 040**	**19 803 586**	**9 221 380**
	767 650	*128 632 596*	*27 404*	*9 023 108*	*8 900 688*
10622	**361 415**	**598 951**			
	*	*	*	*	*
10623	**147 686**	**70 155 575**		**12 538 236**	**588 200**
		3 792 770		*12 314 795*	*588 200*
10629	**1 148 281**	**4 303 562**		**255 375**	
	*	*	*	*	*
10631	**9 296 773**	**79 563 401**	**1 040 006**	**4 596**	
		1 720 937			
10632	**13 657**	**3 817 893**		**339 328**	
	*	*	*	*	*
10633	**25 572**	**1 308 612**	**329**	**433 025**	
	*	*	*	*	*
10634	*	*	*	*	*
106	**46 973 367**	**486 904 169**	**3 200 358**	**60 915 816**	**10 116 508**
	31 100 175	*277 995 457*	*941 484*	*47 729 478*	*9 488 888*
10710	**79 845 721**	**246 433 025**	**102 581 460**	**15 507**	**15 323 644**
	17 964 024	*94 033 180*	*93 981 283*	*7 627*	*15 181 098*
10721	**90 432 894**	**756 925 430**	**1 732 883**	**182 578 607**	**236 063**
	90 296 299	*753 946 242*	*1 676 861*	*182 231 650*	*236 063*
10722	**155 922**	**415 060**	**1 527**		
	*	*	*	*	*
10723	**7 682 337**	**42 737 344**	**56 674**	**8 516 975**	
	7 486 344	*41 346 703*		*8 516 975*	

Catatan : angka yang tercetak miring: industri besar, yang tercetak tebal: total IBS, *: tidak dipublikasikan
*Note: number in italic denote large industry, number in bold denote total large and medium industry, *: not publication*

http://www.bps.go.id

Table 6.b Value of Fuel and Lubricants Used by Industrial Code, 2014

Value (000 Rp)						Kode Industri *Industrial Code*
Gas PGN *Public PGN*	**Gas bukan dari PGN** *Gas from Others*	**LPG** *LPG*	**Bahan bakar lainnya** *Other fuels*	**Pelumas** *Lubricant Oil*	**Jumlah** *Total*	
(7)	*(8)*	*(9)*	*(10)*	*(11)*	*(10)*	*(1)*
*	*	*	*	*	*	**10590**
*	*	*	*	*	*	
298 587 295	**18 477 389**	**19 340 957**	**16 229 570**	**12 009 854**	**508 851 570**	**105**
33 199 870	*17 603 711*	*2 338 338*	*15 761 229*	*8 620 239*	*194 209 068*	
67 132		**13 513**	**2 390**	**255 964**	**3 417 910**	**10611**
*	*	*	*	*	*	
		6 186 914	**655 496**	**2 156 357**	**76 450 053**	**10612**
		6 174 001	*362 350*	*1 830 987*	*69 181 857*	
		149 946	**495 662**	**41 991**	**4 532 855**	**10613**
		149 946	*254 614*	*3 000*	*1 854 271*	
		53 029	**90 199**	**73 288**	**1 102 063**	**10614**
		20 928	*47 489*	*63 664*	*713 446*	
			3 292	**31 094**	**213 903**	**10615**
						10616
		279 636	**23 197 037**	**1 196 329**	**84 419 523**	**10617**
		278 000	*23 183 066*	*1 183 215*	*83 679 481*	
709 090		**796 809**	**511 325**	**4 988 006**	**89 748 635**	**10618**
709 090		*500 652*	*275 493*	*1 586 943*	*77 937 877*	
	703 780	**272 062**	**15 282 109**	**20 689 992**	**241 123 874**	**10621**
	665 280	*91 250*	*10 651 403*	*18 025 639*	*176 785 018*	
				24 642	**985 008**	**10622**
*	*	*	*	*	*	
5 649		**8 835**	**179 340**	**7 760 447**	**91 383 968**	**10623**
					16 695 765	
15 443 305		**3 403 075**	**321 484**		**24 875 082**	**10629**
*	*	*	*	*	*	
		1 207 930	**174 138**	**6 907 045**	**98 193 889**	**10631**
				259 951	*1 980 888*	
1 057 189			**2 272 572**	**36 405**	**7 537 044**	**10632**
*	*	*	*	*	*	
191 934		**42 150**	**161 433**	**195 127**	**2 358 182**	**10633**
*	*	*	*	*	*	
*	*	*	*	*	*	**10634**
17 474 299	**703 780**	**12 414 049**	**43 346 477**	**44 360 741**	**726 409 564**	**106**
9 074 893	*665 280*	*7 216 096*	*36 081 609*	*22 997 389*	*443 290 749*	
107 725 730	**9 327 198**	**314 531 162**	**31 393 311**	**4 574 731**	**911 751 489**	**10710**
103 230 848	*9 144 014*	*62 636 375*	*26 096 544*	*2 399 844*	*424 674 837*	
	117 632 362	**9 370 765**	**575 158 062**	**446 165 227**	**2 180 232 293**	**10721**
	117 632 362	*9 363 945*	*573 969 784*	*445 632 964*	*2 174 986 170*	
		84 848	**5 079 558**	**512 322**	**6 249 237**	**10722**
*	*	*	*	*	*	
		247 370	**222 397**	**1 438 554**	**60 901 651**	**10723**
		8 100	*193 562*	*1 110 977*	*58 662 661*	

Catatan : angka yang tercetak miring: industri besar, yang tercetak tebal: total IBS, *: tidak dipublikasikan
*Note: number in italic denote large industry, number in bold denote total large and medium industry, *: not publication*

Tabel 6.b Nilai Pemakaian Bahan Bakar dan Pelumas menurut Kode Industri, 2014

Kode Industri *Industrial Code*	Bensin *Benzene*	Minyak Solar *Diesel Fuel*	Minyak Tanah *Kerosene*	Batubara *Coal*	Briket batubara *Coal Briquittes*
					Nilai -
(1)	*(2)*	*(3)*	*(4)*	*(5)*	*(6)*
10729	**1 276 932**	**22 912 670**	**20 702 561**	**15 592 273**	**1 389 404**
	1 276 932	*22 703 164*	*20 449 276*	*15 592 273*	*1 389 404*
10731	**4 479 765**	**1 103 745 292**	**80 018 512**		
	4 408 931	*1 102 791 584*	*80 018 512*		
10732	**8 873 421**	**22 065 408**	**907 980**	**435 269**	
	603 606	*16 643 183*		*435 269*	
10733	**1 087 049**	**88 782**			
10739		**19 724 901**	**5 406**		
		19 650 000			
10740	**2 058 779**	**62 838 891**	**1 463 017**	**52 439 375**	**3 458 640**
	959 064	*50 305 234*	*396 551*	*46 020 394*	*2 118 097*
10750	**7 556 537**	**44 029 826**	**364 371**	**5 835 450**	**12 937**
	3 158 398	*25 235 979*		*5 272 143*	*12 937*
10761	**99 357 460**	**679 661 149**	**10 619 512**	**15 316 214**	**103 234**
	87 073 081	*597 035 754*	*9 375 485*	*14 643 912*	*33 972*
10762	*	*	*	*	*
10771	**9 429 448**	**53 219 767**	**2 205 504**	**27 426 332**	**149 760**
	382 548	*19 627 084*	*249 277*	*26 054 106*	
10772	**642 430 294**	**61 367 623**	**813 471**	**222 649 163**	**408 194**
	638 423 118	*47 443 026*	*481 064*	*221 519 490*	
10773	**2 391 111**	**15 692 237**	**92**	**43 683 892**	
	215 921	*15 595 738*		*43 622 364*	
10774	**3 245 585**	**36 419 041**	**3 583 069**	**6 010 349**	**75**
	1 426 281	*26 492 933*	*2 223 052*	*1 563 106*	
10779	**3 644 155**	**11 206 972**			
	*	*	*	*	*
10791	**36 109**	**492 562**			
10792	**2 173 791**	**5 490 604**	**800 193**		**3 365**
	650 968	*3 632 289*	*733 370*		
10793	**17 072 180**	**88 666 130**	**49 135 427**	**233 699**	**105 789 042**
	674 657	*81 034 293*	*44 813 607*		*105 761 842*
10794	**10 932 485**	**35 375 506**	**16 631 574**	**6 271 333**	**1 942 630**
	2 178 818	*22 153 095*	*10 996 407*	*2 591 201*	*6 858*
10799	**739 352**	**8 650 300**	**464 592**	**144 560**	
	236 570	*2 033 326*	*10 878*	*5 528*	
107	**994 901 865**	**3 318 249 518**	**292 087 825**	**587 148 998**	**128 816 988**
	858 510 286	*2 943 755 255*	*265 405 623*	*568 076 038*	*124 740 271*
10801	**130 292 591**	**951 651 383**		**34 903 579**	
	128 155 285	*921 372 608*		*28 286 911*	
10802	**7 408 083**	**75 457 882**		**12 762 078**	
	3 286 514	*74 430 300*		*8 956 840*	
108	**137 700 674**	**1 027 109 265**		**47 665 657**	
	131 441 799	*995 802 908*		*37 243 751*	

Catatan : angka yang tercetak miring: industri besar, yang tercetak tebal: total IBS, *: tidak dipublikasikan
*Note: number in italic denote large industry, number in bold denote total large and medium industry, *: not publication*

Table 6.b Value of Fuel and Lubricants Used by Industrial Code, 2014

Value (000 Rp)						**Kode Industri**
Gas PGN *Public PGN*	**Gas bukan dari PGN** *Gas from Others*	**LPG** *LPG*	**Bahan bakar lainnya** *Other fuels*	**Pelumas** *Lubricant Oil*	**Jumlah** *Total*	*Industrial Code*
(7)	*(8)*	*(9)*	*(10)*	*(11)*	*(10)*	*(1)*
6 837 310	**12 467 651**	**2 636 272**	**13 455 827**	**22 697 306**	**119 968 206**	**10729**
6 402 774	*12 467 651*	*2 172 767*	*13 455 827*	*22 687 372*	*118 597 440*	
288 797		**253 285**	**249**	**65 550 725**	**1 254 336 625**	**10731**
288 797		*191 945*	*249*	*65 519 028*	*1 253 219 046*	
29 583 230	**301 897**	**3 467 412**	**19 261 283**	**1 820 840**	**86 716 740**	**10732**
28 192 452		*908 976*	*18 907 100*	*1 305 115*	*66 995 701*	
		81 315	**35 531**	**12 593**	**1 305 270**	**10733**
2 653 329	**13 049**	**1 140 901**	**33 585**	**920**	**23 572 091**	**10739**
2 562 120		*1 096 882*			*23 309 002*	
156 691 294	**1 014 274**	**5 646 080**	**46 056 080**	**3 238 588**	**334 905 018**	**10740**
155 327 029	*1 000 000*	*3 306 128*	*28 212 069*	*2 084 744*	*289 729 310*	
24 891 621	**607 689**	**13 572 364**	**18 333 043**	**4 448 200**	**119 652 038**	**10750**
18 435 896		*6 827 854*	*13 607 846*	*2 803 657*	*75 354 710*	
82 146 294	**10 758 447**	**77 107 426**	**161 302 775**	**33 595 866**	**1 169 968 377**	**10761**
80 584 715	*8 901 781*	*61 376 299*	*112 873 634*	*30 097 962*	*1 001 996 595*	
*	*	*	*	*	*	**10762**
31 143 622		**4 832 511**	**9 135 637**	**3 543 172**	**141 085 753**	**10771**
30 687 321		*660 497*	*1 901 960*	*751 263*	*80 314 056*	
29 945 696	**3 728 468**	**26 819 695**	**63 628 079**	**3 541 390**	**1 055 332 073**	**10772**
29 202 759	*2 844 001*	*12 775 756*	*59 560 768*	*2 438 734*	*1 014 688 716*	
		388 904	**960 622**	**1 941 240**	**65 058 098**	**10773**
		147 649		*1 833 212*	*61 414 884*	
	7 331 895	**13 318 347**	**659 991**	**2 929 949**	**73 498 301**	**10774**
	7 164 449	*9 100 810*	*21 140*	*2 583 260*	*50 575 031*	
		15 017 316	**1 191 288**	**144 798**	**31 204 529**	**10779**
*	*	*	*	*	*	
		228 323	**649 917**	**3 962**	**1 410 873**	**10791**
1 026 050		**6 842 685**	**2 955 333**	**1 044 132**	**20 336 153**	**10792**
996 974		*4 525 982*	*258 849*	*846 837*	*11 645 269*	
82 911	**15 061 398**	**13 229 661**	**3 201 809**	**486 644**	**292 958 901**	**10793**
	15 061 398	*9 263 554*	*1 261 436*	*131 366*	*258 002 153*	
18 251 408	**13 044 419**	**21 028 710**	**73 111 840**	**2 486 995**	**199 076 900**	**10794**
15 922 595	*12 360 412*	*5 727 752*	*34 523 987*	*712 150*	*107 173 275*	
17 855 210	**3 419 253**	**3 462 011**	**1 674 640**	**177 211**	**36 587 129**	**10799**
15 574 032	*2 326 787*	*475 723*	*277 295*	*69 974*	*21 010 113*	
509 122 502	**194 708 000**	**533 307 363**	**1 027 519 214**	**600 356 620**	**8 186 218 893**	**107**
487 408 312	*188 902 855*	*190 862 116*	*888 950 146*	*583 492 921*	*7 100 103 823*	
134 872 928	**11 235 335**	**3 430 155**	**46 449 632**	**26 347 916**	**1 339 183 519**	**10801**
120 553 898	*11 054 717*	*1 092 162*	*42 454 828*	*25 636 406*	*1 278 606 815*	
2 407 853	**2 092**	**1 994 720**	**5 526 958**	**2 178 339**	**107 738 005**	**10802**
2 382 949	*2 092*	*37 080*	*5 417 082*	*1 934 229*	*96 447 086*	
137 280 781	**11 237 427**	**5 424 875**	**51 976 590**	**28 526 255**	**1 446 921 524**	**108**
122 936 847	*11 056 809*	*1 129 242*	*47 871 910*	*27 570 635*	*1 375 053 901*	

Catatan : angka yang tercetak miring: industri besar, yang tercetak tebal: total IBS, *: tidak dipublikasikan
*Note: number in italic denote large industry, number in bold denote total large and medium industry, *: not publication*

Tabel 6.b Nilai Pemakaian Bahan Bakar dan Pelumas menurut Kode Industri, 2014

Kode Industri *Industrial Code*	Bensin *Benzene*	Minyak Solar *Diesel Fuel*	Minyak Tanah *Kerosene*	Batubara *Coal*	Briket batubara *Coal Briquittes*
					Nilai -
(1)	*(2)*	*(3)*	*(4)*	*(5)*	*(6)*
10	**1 625 431 712**	**9 351 979 871**	**331 770 134**	**956 971 027**	**752 928 481**
	1 327 819 206	*8 027 881 247*	*297 412 663*	*895 544 182*	*721 450 630*
11010	**6 843 450**	**111 512 193**			
	814 287	*50 828 417*			
11020	**458 683**	**4 801 968**	**61 600**		
		4 781 868			
11030	*	*	*	*	*
	*	*	*	*	*
11040	**13 537 515**	**91 029 818**	**258 132**	**16 664 236**	
	9 303 201	*60 118 165*	*2 815*	*14 500 807*	
11050	**19 534 763**	**163 547 227**	**472 512**	**2 020 843**	
	7 970 816	*123 002 200*	*9 238*	*1 866 649*	
11090	**1 002 940**	**20 584 588**	**6 496**		**5 347 219**
		4 486 234			*5 347 219*
110	**41 377 351**	**391 475 794**	**798 740**	**18 685 079**	**5 347 219**
	18 088 304	*243 216 884*	*12 053*	*16 367 456*	*5 347 219*
11	**41 377 351**	**391 475 794**	**798 740**	**18 685 079**	**5 347 219**
	18 088 304	*243 216 884*	*12 053*	*16 367 456*	*5 347 219*
12011	**135 282 111**	**466 196 115**	**412 589**		
	126 947 998	*448 624 922*	*376 419*		
12012	**289 012**	**49 890 674**	**60**		
	261 327	*49 344 379*			
12019	**289 731**	**3 046 582**	**765**		
	254 680	*2 866 409*	*765*		
12091	**22 741 716**	**106 806 518**	**273 229**	**148 442**	**793 825**
	18 419 127	*103 960 727*	*160 000*	*98 785*	
12099	**4 656 350**	**24 774 165**	**960**		
	4 191 468	*23 969 110*			
120	**163 258 920**	**650 714 054**	**687 603**	**148 442**	**793 825**
	150 074 600	*628 765 547*	*537 184*	*98 785*	
12	**163 258 920**	**650 714 054**	**687 603**	**148 442**	**793 825**
	150 074 600	*628 765 547*	*537 184*	*98 785*	
13111	**6 190 392**	**64 139 032**	**3 761**	**134 612 091**	
	2 014 527	*56 264 829*		*121 551 214*	
13112	**25 284 186**	**209 643 174**	**45 370**	**87 906 673**	**8 501 822**
	22 896 628	*203 719 415*	*31 343*	*83 226 385*	*8 474 719*
13113	**2 000 933**	**18 886 655**	**794 008**	**30 365 757**	
	1 500 454	*17 871 910*	*719 664*	*29 651 939*	
13121	**132 078 276**	**79 580 995**	**3 958 751**	**544 100 630**	**36 605 773**
	117 775 100	*51 189 085*	*1 350 184*	*503 236 873*	*36 173 803*
13122	**545 772**	**460 848**	**200 752**	**36 617 285**	
	187 550	*458 559*	*8 843*	*36 617 285*	
13131	**15 146 642**	**32 766 546**	**740 007**	**19 831 415**	
	14 586 721	*30 059 742*	*740 007*	*18 117 336*	

Catatan : angka yang tercetak miring: industri besar, yang tercetak tebal: total IBS, *: tidak dipublikasikan
*Note: number in italic denote large industry, number in bold denote total large and medium industry, *: not publication*

http://www.bps.go.id

Table 6.b Value of Fuel and Lubricants Used by Industrial Code, 2014

Value (000 Rp)						Kode Industri *Industrial Code*
Gas PGN *Public PGN*	**Gas bukan dari PGN** *Gas from Others*	**LPG** *LPG*	**Bahan bakar lainnya** *Other fuels*	**Pelumas** *Lubricant Oil*	**Jumlah** *Total*	
(7)	*(8)*	*(9)*	*(10)*	*(11)*	*(10)*	*(1)*
1 120 910 589	**245 446 926**	**679 697 906**	**2 100 344 988**	**1 961 114 774**	**19 126 596 408**	**10**
791 431 415	*232 250 748*	*293 854 589*	*1 890 131 751*	*1 435 291 401*	*15 913 067 832*	
19 416 483		**1 384 063**	**7 707 884**	**6 688 029**	**153 552 102**	**11010**
18 231 203		*1 384 063*	*7 237 045*	*285 668*	*78 780 683*	
		23 302		**4 050**	**5 349 603**	**11020**
		23 302			*4 805 170*	
*	*	*	*	*	*	**11030**
*	*	*	*	*	*	
56 893 057	**3 671 520**	**1 901 809**	**25 257 537**	**7 344 604**	**216 558 228**	**11040**
47 436 136	*3 118 573*	*1 724 657*	*22 135 943*	*5 022 510*	*163 362 807*	
35 891	**500**	**608 477**	**1 396 075**	**6 033 683**	**193 649 971**	**11050**
	500	*480 512*	*413 165*	*3 137 521*	*136 880 601*	
9 155 031	**751 376**	**3 169 781**	**16 596**	**585 433**	**40 619 460**	**11090**
7 691 080				*127 550*	*17 652 083*	
85 560 942	**4 423 396**	**7 087 432**	**34 378 092**	**20 655 799**	**609 789 844**	**110**
73 418 899	*3 119 073*	*3 612 534*	*29 786 153*	*8 573 249*	*401 541 824*	
85 560 942	**4 423 396**	**7 087 432**	**34 378 092**	**20 655 799**	**609 789 844**	**11**
73 418 899	*3 119 073*	*3 612 534*	*29 786 153*	*8 573 249*	*401 541 824*	
410 658	**1 267 761**	**545 748**	**125 371 145**	**19 414 878**	**748 901 005**	**12011**
410 139	*1 266 562*	*433 194*	*120 837 950*	*18 876 672*	*717 773 856*	
		95	**10 884 327**	**1 528 053**	**62 592 221**	**12012**
		17	*10 868 696*	*725 213*	*61 199 632*	
7 086 402		**119 532**	**17 622**	**165 229**	**10 725 863**	**12019**
7 082 459		*9 384*	*10 364*	*148 285*	*10 372 346*	
624 524	**2 037 082**	**2 396 268**	**49 410 131**	**7 254 238**	**192 485 973**	**12091**
614 004	*2 017 003*	*2 295 761*	*11 452 864*	*6 571 717*	*145 589 988*	
		418 585	**789 128**	**10 909 308**	**41 548 496**	**12099**
				10 853 761	*39 014 339*	
8 121 584	**3 304 843**	**3 480 228**	**186 472 353**	**39 271 706**	**1 056 253 558**	**120**
8 106 602	*3 283 565*	*2 738 356*	*143 169 874*	*37 175 648*	*973 950 161*	
8 121 584	**3 304 843**	**3 480 228**	**186 472 353**	**39 271 706**	**1 056 253 558**	**12**
8 106 602	*3 283 565*	*2 738 356*	*143 169 874*	*37 175 648*	*973 950 161*	
30 791 753		**11 746 871**	**117 131**	**53 807 573**	**301 408 604**	**13111**
30 689 198		*11 746 871*	*1*	*51 093 706*	*273 360 346*	
117 499 071	**2 255 441**	**19 448 638**	**3 475 258**	**28 015 228**	**502 074 861**	**13112**
117 073 736	*2 255 441*	*19 375 586*	*3 287 646*	*27 348 858*	*487 689 757*	
10 389 011		**248 791**	**5 116 331**	**4 772 345**	**72 573 831**	**13113**
10 375 002		*240 507*	*4 941 728*	*4 656 632*	*69 957 836*	
32 348 797	**5 031 657**	**25 042 417**	**186 970 269**	**38 398 641**	**1 084 116 206**	**13121**
31 854 213	*4 978 292*	*19 660 088*	*146 814 448*	*21 099 862*	*934 131 948*	
		183 785	**56 559**	**246 953**	**38 311 954**	**13122**
		69 583	*21 233*	*121 116*	*37 484 169*	
11 163 589	**231**	**538 479**	**4 807 854**	**19 958 027**	**104 952 790**	**13131**
11 163 589		*509 983*	*4 807 854*	*19 737 964*	*99 723 196*	

Catatan : angka yang tercetak miring: industri besar, yang tercetak tebal: total IBS, *: tidak dipublikasikan
*Note: number in italic denote large industry, number in bold denote total large and medium industry, *: not publication*

Tabel 6.b Nilai Pemakaian Bahan Bakar dan Pelumas menurut Kode Industri, 2014

Kode Industri *Industrial Code*	Bensin *Benzene*	Minyak Solar *Diesel Fuel*	Minyak Tanah *Kerosene*	Batubara *Coal*	Briket batubara *Coal Briquittes*
					Nilai -
(1)	*(2)*	*(3)*	*(4)*	*(5)*	*(6)*
13132	**67 006 944**	**95 649 318**	**70 179 725**	**746 648 872**	**76 113 476**
	63 049 334	*48 660 871*	*8 985 051*	*571 912 219*	*71 706 430*
13133	**26 619 436**	**114 973 310**	**35 043 647**	**874 945 498**	**20 280 543**
	19 575 070	*102 126 447*	*31 039 684*	*684 243 979*	*18 596 128*
13134	**2 336 540**	**7 902 398**	**3 886 304**	**8 433 443**	**107**
	436 248	*5 696 883*	*374 981*	*7 079 548*	
131	**277 209 121**	**624 002 276**	**114 852 325**	**2 483 461 664**	**141 501 721**
	242 021 632	*516 047 741*	*43 249 757*	*2 055 636 778*	*134 951 080*
13911	**2 063 779**	**17 668 799**	**74 182**	**61 856 296**	**1 049 377**
	971 642	*2 953 828*	*72 284*	*51 931 799*	*493 545*
13912	**1 556 947**	**319 294**	**1 855**	**1 880 190**	
	973 789	*193 609*		*1 758 069*	
13921	**3 250 715**	**137 969 101**	**178 781**	**92 017 805**	**3 324 266**
	2 465 134	*137 246 227*	*96 868*	*90 196 975*	*3 324 266*
13922	**1 827 215**	**524 351**	**275 151**	**33 900**	
	401 839	*15 265*			
13923	**951 101**	**1 618 836**			
	811 034	*1 252 610*			
13924	**71 453**	**214 403**	**31 837**	**481 096**	
	4 215	*103 990*	*13 907*	*436 251*	
13929	**998 608**	**10 176 104**	**94 638**	**13 887**	
	587 920	*9 682 917*	*63 976*	*12 495*	
13930	**17 494 215**	**17 946 768**		**3 508 466**	
	16 699 489	*12 956 502*		*3 054 488*	
13941	**945 493**	**3 206 430**	**478 182**	**158 994**	
	439 280	*208 357*	*466 730*		
13942	**2 560 070**	**9 284 227**	**12 164**		**761 188**
	457 735	*7 811 564*			*761 188*
13991	**2 813 414**	**14 289 170**	**24 307**	**762 156**	
	56 931	*12 783 918*	*24 307*		
13992	**3 678 717**	**3 649 714**		**322 089**	
	433 372	*2 738 036*		*266 566*	
13993		**2 709 923**		**859 878**	
		1 898 012		*859 878*	
13995	*	*	*	*	*
13996	*	*	*	*	*
	*	*	*	*	*
13997	**107 951**	**1 611 314**		**312**	
		504 210			
13999	**530 583**	**3 659 874**		**293 527**	**3 537**
	115 609	*1 276 497*		*279 533*	*3 537*
139	**38 858 762**	**224 851 436**	**1 171 097**	**162 188 596**	**5 138 368**
	24 426 490	*191 628 670*	*738 072*	*148 796 054*	*4 582 536*

Catatan : angka yang tercetak miring: industri besar, yang tercetak tebal: total IBS, *: tidak dipublikasikan
*Note: number in italic denote large industry, number in bold denote total large and medium industry, *: not publication*

Table 6.b Value of Fuel and Lubricants Used by Industrial Code, 2014

Value (000 Rp)						**Kode Industri**
Gas PGN *Public PGN*	**Gas bukan dari PGN** *Gas from Others*	**LPG** *LPG*	**Bahan bakar lainnya** *Other fuels*	**Pelumas** *Lubricant Oil*	**Jumlah** *Total*	*Industrial Code*
(7)	*(8)*	*(9)*	*(10)*	*(11)*	*(10)*	*(1)*
16 547 606		**30 324 350**	**65 552 494**	**25 299 969**	**1 193 322 754**	**13132**
15 435 292		*23 120 847*	*18 047 148*	*21 529 575*	*842 446 767*	
21 420 223	**8 287 444**	**21 199 766**	**62 495 619**	**40 277 109**	**1 225 542 595**	**13133**
18 073 204	*7 256 983*	*17 831 517*	*59 163 709*	*28 283 423*	*986 190 144*	
55 424		**8 625 022**	**6 208 734**	**297 987**	**37 745 959**	**13134**
11 458		*1 327 496*	*1 783 835*	*35 994*	*16 746 443*	
240 215 474	**15 574 773**	**117 358 119**	**334 800 249**	**211 073 832**	**4 560 049 554**	**131**
234 675 692	*14 490 716*	*93 882 478*	*238 867 602*	*173 907 130*	*3 747 730 606*	
7 216 307		**2 057 922**	**17 915 973**	**2 621 684**	**112 524 319**	**13911**
6 969 337		*2 031 858*	*15 907 442*	*1 046 079*	*82 377 814*	
		25 041	**80 704**	**334 438**	**4 198 469**	**13912**
				146 803	*3 072 270*	
29 178 807	**1 157 924**	**1 403 269**	**2 008 118**	**1 409 235**	**271 898 021**	**13921**
29 044 595	*265 212*	*1 085 836*	*773 737*	*1 072 059*	*265 570 909*	
		4 373	**676 988**	**799 675**	**4 141 653**	**13922**
				200 924	*618 028*	
185 440		**240**	**37 332**	**813 511**	**3 606 460**	**13923**
			37 332	*777 781*	*2 878 757*	
102 328		**34 743**		**112 017**	**1 047 877**	**13924**
				35 954	*594 317*	
		6 310	**639 367**	**315 566**	**12 244 480**	**13929**
		2 544	*146 448*	*173 260*	*10 669 560*	
26 791 479		**13 160 855**	**553 936**	**1 434 812**	**80 890 531**	**13930**
22 795 659		*12 627 792*	*255 152*	*1 202 910*	*69 591 992*	
106 642		**224 879**	**10 629**	**469 866**	**5 601 115**	**13941**
		194 566		*26 521*	*1 335 454*	
12 954 305	**17 908**	**9 768**	**2 014**	**674 813**	**26 276 457**	**13942**
12 954 305	*17 908*	*1 848*		*555 679*	*22 560 227*	
		120 994	**330 715**	**732 267**	**19 073 023**	**13991**
		11 849	*328 991*	*46 816*	*13 252 812*	
8 635 462		**17 540**	**1 866 883**	**1 989 256**	**20 159 661**	**13992**
7 898 162		*14 780*	*1 572 817*	*932 555*	*13 856 288*	
15 614 615		**2 827 510**	**24 231**	**708 763**	**22 744 920**	**13993**
10 760 330		*221 430*	*24 231*	*190 465*	*13 954 346*	
*	*	*	*	*	*	**13995**
*	*	*	*	*	*	**13996**
*	*	*	*	*	*	
				125 376	**1 844 953**	**13997**
				41 040	*545 250*	
108 864		**167 812**	**595 897**	**223 062**	**5 583 156**	**13999**
108 864		*127 800*		*103 192*	*2 015 032*	
100 894 249	**1 175 832**	**20 061 256**	**24 742 787**	**12 787 323**	**591 869 706**	**139**
90 531 252	*283 120*	*16 320 303*	*19 046 150*	*6 573 523*	*502 926 170*	

Catatan : angka yang tercetak miring: industri besar, yang tercetak tebal: total IBS, *: tidak dipublikasikan
*Note: number in italic denote large industry, number in bold denote total large and medium industry, *: not publication*

Tabel 6.b Nilai Pemakaian Bahan Bakar dan Pelumas menurut Kode Industri, 2014

Kode Industri *Industrial Code*	Bensin *Benzene*	Minyak Solar *Diesel Fuel*	Minyak Tanah *Kerosene*	Batubara *Coal*	Briket batubara *Coal Briquittes*
					Nilai -
(1)	*(2)*	*(3)*	*(4)*	*(5)*	*(6)*
13	**316 067 883**	**848 853 712**	**116 023 422**	**2 645 650 260**	**146 640 089**
	266 448 122	*707 676 411*	*43 987 829*	*2 204 432 832*	*139 533 616*
14111	**361 523 710**	**707 509 648**	**12 392 477**	**86 185 044**	**2 680 766**
	304 352 959	*638 683 731*	*9 125 639*	*81 950 023*	*2 634 310*
14112	**1 163 856**	**21 151 648**	**42 212**		
	436 172	*1 923 870*	*24 516*		
14120	**92 878**	**17 166**			
	*	*	*	*	*
14131	**13 555 902**	**95 551 274**	**5 737 352**	**9 501 585**	**628 109**
	9 022 191	*92 041 800*	*5 698 768*	*8 805 233*	*390 639*
14132	**831 118**	**1 043 742**	**312 520**		
	782 323	*1 033 992*	*307 219*		
141	**377 167 464**	**825 273 478**	**18 484 561**	**95 686 629**	**3 308 875**
	314 593 782	*733 683 503*	*15 156 142*	*90 755 256*	*3 024 949*
14200	*	*	*	*	*
142	*	*	*	*	*
14301	**17 087 988**	**46 443 881**	**387 279**	**7 967 773**	
	14 106 712	*43 343 348*	*369 388*	*7 920 792*	
14302	**1 800 111**	**239 814**	**827**		
	39 977	*3 960*			
14303	**1 347 242**	**3 176 077**	**66**	**2 738 933**	
	1 267 887	*3 018 897*		*2 709 822*	
143	**20 235 341**	**49 859 772**	**388 172**	**10 706 706**	
	15 414 576	*46 366 205*	*369 388*	*10 630 614*	
14	**397 402 805**	**875 133 250**	**18 872 733**	**106 393 335**	**3 308 875**
	330 008 358	*780 049 708*	*15 525 530*	*101 385 870*	*3 024 949*
15111	**2 176 230**	**665 490**	**963 626**		
15112	**3 823 192**	**40 535 279**	**2 890 593**	**69 625 462**	**6 375**
	1 556 092	*28 040 602*	*398 922*	*69 005 254*	
15114	**48 972**	**22 575**		**536**	
	35 100	*11 375*		*536*	
15121	**6 749 731**	**13 903 411**	**721 986**		
	4 048 223	*12 190 806*	*621 351*		
15122	**713 269**	**91 463**			
	*	*	*	*	*
15129	**94 385**	**79 343**			
	*	*	*	*	*
151	**13 605 779**	**55 297 561**	**4 576 205**	**69 625 998**	**6 375**
	5 789 207	*40 264 783*	*1 020 273*	*69 005 790*	
15201	**18 881 620**	**25 330 529**	**513 867**	**13 979 245**	**1 496 298**
	13 253 484	*18 511 005*	*305 186*	*13 900 295*	*1 491 561*
15202	**2 496 725**	**18 110 221**	**6 751**	**1 697 199**	
	1 884 920	*17 298 773*	*512*	*1 697 199*	

Catatan : angka yang tercetak miring: industri besar, yang tercetak tebal: total IBS, *: tidak dipublikasikan
*Note: number in italic denote large industry, number in bold denote total large and medium industry, *: not publication*

http://www.bps.go.id

Table 6.b Value of Fuel and Lubricants Used by Industrial Code, 2014

Value (000 Rp)						**Kode Industri**
Gas PGN *Public PGN*	**Gas bukan dari PGN** *Gas from Others*	**LPG** *LPG*	**Bahan bakar lainnya** *Other fuels*	**Pelumas** *Lubricant Oil*	**Jumlah** *Total*	*Industrial Code*
(7)	*(8)*	*(9)*	*(10)*	*(11)*	*(10)*	*(1)*
341 109 723	**16 750 605**	**137 419 375**	**359 543 036**	**223 861 155**	**5 151 919 260**	**13**
325 206 944	*14 773 836*	*110 202 781*	*257 913 752*	*180 480 653*	*4 250 656 776*	
19 386 313	**9 404 980**	**26 666 213**	**65 778 500**	**35 219 171**	**1 326 746 822**	**14111**
18 022 232	*4 726 453*	*17 395 314*	*63 450 465*	*20 785 072*	*1 161 126 198*	
		179 745	**59 478 278**	**511 662**	**82 527 401**	**14112**
		179 745	*59 478 278*	*130 090*	*62 172 671*	
		186 457		**5 814**	**302 315**	**14120**
*	*	*	*	*	*	
736 128		**1 427 323**	**87 294 340**	**3 931 762**	**218 363 775**	**14131**
686 621		*675 106*	*87 157 707*	*2 908 416*	*207 386 481*	
975		**522 400**	**192 168**	**152 027**	**3 054 950**	**14132**
975		*522 400*	*192 168*	*125 484*	*2 964 561*	
20 123 416	**9 404 980**	**28 982 138**	**212 743 286**	**39 820 436**	**1 630 995 263**	**141**
18 709 828	*4 726 453*	*18 772 565*	*210 278 618*	*23 949 062*	*1 433 650 158*	
*	*	*	*	*	*	**14200**
*	*	*	*	*	*	**142**
1 547 809		**1 302 739**	**2 811 057**	**6 728 280**	**84 276 806**	**14301**
1 526 648		*267 838*	*2 739 873*	*6 165 961*	*76 440 560*	
		62 287	**20 000**	**1 051 370**	**3 174 409**	**14302**
				549 203	*593 140*	
699 732		**763 671**	**2 892**	**350 937**	**9 079 550**	**14303**
540 000		*6 034*		*314 779*	*7 857 419*	
2 247 541		**2 128 697**	**2 833 949**	**8 130 587**	**96 530 765**	**143**
2 066 648		*273 872*	*2 739 873*	*7 029 943*	*84 891 119*	
22 370 957	**9 404 980**	**31 110 835**	**215 577 235**	**47 951 023**	**1 727 526 028**	**14**
20 776 476	*4 726 453*	*19 046 437*	*213 018 491*	*30 979 005*	*1 518 541 277*	
		11 846	**36 125**	**86 847**	**3 940 164**	**15111**
694 064		**552 216**	**4 395 103**	**3 620 412**	**126 142 696**	**15112**
647 925		*65 187*	*4 163 675*	*2 103 137*	*105 980 794*	
3 544 822		**6 282**		**2 500 350**	**6 123 537**	**15114**
3 544 822		*2 250*		*2 498 130*	*6 092 213*	
20 929		**880 119**	**29 442**	**52 081 954**	**74 387 572**	**15121**
6 612		*823 908*	*27 591*	*51 786 289*	*69 504 780*	
				7 144	**811 876**	**15122**
*	*	*	*	*	*	
		1 363		**482 147**	**657 238**	**15129**
*	*	*	*	*	*	
4 259 815		**1 451 826**	**4 460 670**	**58 778 854**	**212 063 083**	**151**
4 199 359		*891 345*	*4 191 266*	*56 851 506*	*182 213 529*	
14 581 162	**23 645**	**1 884 146**	**3 953 088**	**8 574 146**	**89 217 746**	**15201**
14 378 481	*18 775*	*1 249 193*	*3 670 437*	*6 857 410*	*73 635 827*	
14 998 884	**1 163**	**1 778 484**	**15 086 714**	**3 333 880**	**57 510 021**	**15202**
14 989 399		*1 751 600*	*15 086 714*	*3 284 730*	*55 993 847*	

Catatan : angka yang tercetak miring: industri besar, yang tercetak tebal: total IBS, *: tidak dipublikasikan
*Note: number in italic denote large industry, number in bold denote total large and medium industry, *: not publication*

http://www.bps.go.id

Tabel 6.b Nilai Pemakaian Bahan Bakar dan Pelumas menurut Kode Industri, 2014

Kode Industri *Industrial Code*	Bensin *Benzene*	Minyak Solar *Diesel Fuel*	Minyak Tanah *Kerosene*	Batubara *Coal*	Briket batubara *Coal Briquittes*
					Nilai -
(1)	*(2)*	*(3)*	*(4)*	*(5)*	*(6)*
15203	**259 469**	**7 121 390**	**397 596**	**9 655**	
	179 475	*5 445 195*	*205 708*		
15209	**348 663**	**1 821 799**	**10 543**	**226 330**	
	159 516	*1 569 782*	*10 125*	*226 330*	
152	**21 986 477**	**52 383 939**	**928 757**	**15 912 429**	**1 496 298**
	15 477 395	*42 824 755*	*521 531*	*15 823 824*	*1 491 561*
15	**35 592 256**	**107 681 500**	**5 504 962**	**85 538 427**	**1 502 673**
	21 266 602	*83 089 538*	*1 541 804*	*84 829 614*	*1 491 561*
16101	**8 920 617**	**136 795 456**	**1 643 050**	**18 304**	**475 484**
	3 871 894	*83 196 738*	*1 468 881*		*474 399*
16102	**87 383**	**5 759 829**	**1 141**		
	12 132	*3 735 554*			
16103	**56 810**	**373 647**	**140 600**		
16104	**688 431**	**1 475 104**	**806 755**		
	*	*	*	*	*
161	**9 753 241**	**144 404 036**	**2 591 546**	**18 304**	**475 484**
	3 932 692	*87 329 348*	*1 854 247*		*474 399*
16211	**7 461 319**	**284 906 868**	**2 827 742**	**79 869 134**	
	7 236 032	*259 834 302*	*2 826 722*	*79 635 890*	
16212	**6 586 465**	**134 403 867**	**973 188**	**64 183 858**	
	6 196 073	*133 200 302*	*967 312*	*64 025 347*	
16213	**2 412 036**	**57 263 026**	**39 817**	**50 003 541**	
	2 069 350	*55 752 366*		*50 003 541*	
16214	**2 164 318**	**27 717 726**	**497 546**	**188 632**	
	524 719	*22 400 414*	*7 500*	*188 632*	
16221	**19 125 199**	**88 178 109**	**390 233**	**77 199**	
	15 168 712	*75 276 578*	*212 628*		
16222	**152 139**	**1 431 604**			
	126 946	*1 060 653*			
16230	**3 820 138**	**4 791 461**	**96**		
	3 789 708	*2 138 780*	*96*		
16291	**1 218 284**	**2 198 835**	**37 816**		
	80 990	*1 619 053*			
16292	**947 683**	**246 162**	**14 513**		**7 200**
	*	*	*	*	*
16293	**1 378 261**	**1 849 439**	**23 250**		
	741 262	*1 397 944*	*840*		
16294	**336 520**	**3 403 819**			
	241 848	*3 274 085*			
16295	**180 899**	**12 535 488**	**14 643**		
	6 168	*12 297 882*	*123*		
16299	**894 163**	**4 229 179**	**51 298**		
	84 573	*2 371 417*	*48 276*		

Catatan : angka yang tercetak miring: industri besar, yang tercetak tebal: total IBS, *: tidak dipublikasikan
*Note: number in italic denote large industry, number in bold denote total large and medium industry, *: not publication*

http://www.bps.go.id

Table 6.b Value of Fuel and Lubricants Used by Industrial Code, 2014

Value (000 Rp)						Kode Industri *Industrial Code*
Gas PGN *Public PGN*	**Gas bukan dari PGN** *Gas from Others*	**LPG** *LPG*	**Bahan bakar lainnya** *Other fuels*	**Pelumas** *Lubricant Oil*	**Jumlah** *Total*	
(7)	*(8)*	*(9)*	*(10)*	*(11)*	*(10)*	*(1)*
7 589		**376 701**	**307 091**	**856 794**	**9 336 285**	**15203**
		372 767	*300 000*	*819 220*	*7 322 365*	
		242 282	**18 858**	**141 630**	**2 810 105**	**15209**
		14 835	*155*	*68 562*	*2 049 305*	
29 587 635	**24 808**	**4 281 613**	**19 365 751**	**12 906 450**	**158 874 157**	**152**
29 367 880	*18 775*	*3 388 395*	*19 057 306*	*11 029 922*	*139 001 344*	
33 847 450	**24 808**	**5 733 439**	**23 826 421**	**71 685 304**	**370 937 240**	**15**
33 567 239	*18 775*	*4 279 740*	*23 248 572*	*67 881 428*	*321 214 873*	
3 020 776	**3 331**	**72 262**	**1 340 339**	**14 481 029**	**166 770 648**	**16101**
445 221	*3 331*	*22 536*	*263 735*	*9 054 295*	*98 801 030*	
19 041		**10 587**	**89 900**	**549 326**	**6 517 207**	**16102**
		3 187	*20 044*	*340 127*	*4 111 044*	
			4 050	**88 703**	**663 810**	**16103**
		158 280	**97 986**	**203 955**	**3 430 511**	**16104**
*	*	*	*	*	*	
3 039 817	**3 331**	**241 129**	**1 532 275**	**15 323 013**	**177 382 176**	**161**
445 221	*3 331*	*51 610*	*309 084*	*9 439 107*	*103 839 039*	
821 842	**75 786 641**	**1 038 087**	**13 737 367**	**46 061 487**	**512 510 487**	**16211**
821 066	*75 719 284*	*1 029 000*	*13 718 549*	*41 830 128*	*482 650 973*	
971	**22 674**	**291 366**	**12 153 101**	**24 415 927**	**243 031 417**	**16212**
		290 332	*11 711 662*	*24 158 073*	*240 549 101*	
	6 905	**915 082**	**11 683 634**	**9 768 596**	**132 092 637**	**16213**
	5 800	*912 210*	*11 667 275*	*9 502 104*	*129 912 646*	
		2 493 626	**718 601**	**12 267 753**	**46 048 202**	**16214**
		256 907	*492 316*	*10 981 799*	*34 852 287*	
17 524	**7 558**	**337 098**	**1 355 357**	**13 981 473**	**123 469 750**	**16221**
375	*695*	*135 802*	*91 193*	*11 907 897*	*102 793 880*	
		1 200		**85 224**	**1 670 167**	**16222**
				40 716	*1 228 315*	
		6 214	**45**	**324 719**	**8 942 673**	**16230**
		120		*95 751*	*6 024 455*	
802 273		**324 300**	**9 074 988**	**403 623**	**14 060 119**	**16291**
		175 035	*9 041 428*	*198 378*	*11 114 884*	
		32 730	**19 704**	**203 958**	**1 471 950**	**16292**
*	*	*	*	*	*	
		370 286	**18 980**	**294 766**	**3 934 982**	**16293**
		57 455		*151 922*	*2 349 423*	
		16 258	**599 287**	**502 013**	**4 857 897**	**16294**
			217 377	*455 988*	*4 189 298*	
				115 945	**12 846 975**	**16295**
				424	*12 304 597*	
		14 657	**3 464**	**411 609**	**5 604 370**	**16299**
		8 601		*211 303*	*2 724 170*	

Catatan : angka yang tercetak miring: industri besar, yang tercetak tebal: total IBS, *: tidak dipublikasikan
*Note: number in italic denote large industry, number in bold denote total large and medium industry, *: not publication*

Tabel 6.b Nilai Pemakaian Bahan Bakar dan Pelumas menurut Kode Industri, 2014

Kode Industri *Industrial Code*	Bensin *Benzene*	Minyak Solar *Diesel Fuel*	Minyak Tanah *Kerosene*	Batubara *Coal*	Briket batubara *Coal Briquittes*
					Nilai -
(1)	*(2)*	*(3)*	*(4)*	*(5)*	*(6)*
162	**46 677 424**	**623 155 583**	**4 870 142**	**194 322 364**	**7 200**
	36 266 381	*570 623 776*	*4 063 497*	*193 853 410*	
16	**56 430 665**	**767 559 619**	**7 461 688**	**194 340 668**	**482 684**
	40 199 073	*657 953 124*	*5 917 744*	*193 853 410*	*474 399*
17011	**1 047 688**	**230 268 094**	**4 578 095**	**31 461 934**	**976**
	865 876	*228 297 000*	*119 938*	*24 548 791*	
17012	**10 181 503**	**50 105 876**	**84 490**	**76 620 755**	
	8 560 195	*17 259 529*	*84 490*	*71 860 877*	
17013	*	*	*	*	*
	*	*	*	*	*
17014	**275 900**	**4 187 395**		**3 041 355**	
	90 137	*4 090 340*		*2 466 793*	
17019	**14 044 235**	**349 385 650**	**39 556**	**8 208 235**	**135 682**
	12 352 193	*348 104 188*	*11 730*	*7 014 874*	*135 682*
17021	**1 799 568**	**60 882 727**	**478**	**1 222 883 735**	**3 215 954**
	38 135	*57 535 379*	*478*	*1 213 807 826*	*3 013 986*
17022	**45 501 866**	**115 995 508**	**1 484 273**	**82 902 045**	**5 871 350**
	39 069 922	*100 835 317*	*1 403 510*	*79 382 723*	*5 715 051*
17091	**344 205**	**813 668 588**	**151 109**	**540 097 186**	
	240 101	*812 836 842*	*150 994*	*537 387 797*	
17099	**2 173 997**	**33 757 988**	**17 005**	**14 258 235**	**1 200**
	908 508	*18 413 791*		*34 032*	
170	**84 327 486**	**1 705 620 247**	**6 355 006**	**1 979 473 480**	**9 225 162**
	71 083 591	*1 634 740 807*	*1 771 140*	*1 936 503 713*	*8 864 719*
17	**84 327 486**	**1 705 620 247**	**6 355 006**	**1 979 473 480**	**9 225 162**
	71 083 591	*1 634 740 807*	*1 771 140*	*1 936 503 713*	*8 864 719*
18111	**115 073 488**	**110 547 927**	**3 656 127**	**14 675**	
	84 909 241	*90 423 020*	*1 116 247*		
18112	**223 790**	**19 465**			
	155 177	*13 411*			
18120	**5 461 314**	**4 610 820**	**127 811**		
	2 060 906	*1 050 095*	*14 977*		
181	**120 758 592**	**115 178 212**	**3 783 938**	**14 675**	
	87 125 324	*91 486 526*	*1 131 224*		
18201	**438 659**	**183 971**			
	*	*	*	*	*
182	**438 659**	**183 971**			
	*	*	*	*	*
18	**121 197 251**	**115 362 183**	**3 783 938**	**14 675**	
	87 548 033	*91 647 900*	*1 131 224*		
19100	**192 044**	**1 693 444**	**1 337**		
	*	*	*	*	*
191	**192 044**	**1 693 444**	**1 337**		
	*	*	*	*	*

Catatan : angka yang tercetak miring: industri besar, yang tercetak tebal: total IBS, *: tidak dipublikasikan
*Note: number in italic denote large industry, number in bold denote total large and medium industry, *: not publication*

Table 6.b Value of Fuel and Lubricants Used by Industrial Code, 2014

Value (000 Rp)						Kode Industri *Industrial Code*
Gas PGN *Public PGN*	**Gas bukan dari PGN** *Gas from Others*	**LPG** *LPG*	**Bahan bakar lainnya** *Other fuels*	**Pelumas** *Lubricant Oil*	**Jumlah** *Total*	
(7)	*(8)*	*(9)*	*(10)*	*(11)*	*(10)*	*(1)*
1 642 610	**75 823 778**	**5 840 904**	**49 364 528**	**108 837 093**	**1 110 541 626**	**162**
821 441	*75 725 779*	*2 865 462*	*46 939 800*	*99 534 483*	*1 030 694 029*	
4 682 427	**75 827 109**	**6 082 033**	**50 896 803**	**124 160 106**	**1 287 923 802**	**16**
1 266 662	*75 729 110*	*2 917 072*	*47 248 884*	*108 973 590*	*1 134 533 068*	
79 973 956	**4 442 114**	**143 160**	**5 599 564**	**11 838 473**	**369 354 054**	**17011**
73 024 016		*137 700*	*5 128 726*	*11 413 932*	*343 535 979*	
22 954 369		**9 309**	**2 307 438 579**	**11 253 915**	**2 478 648 796**	**17012**
22 954 369		*7 065*	*2 304 938 614*	*6 057 851*	*2 431 722 990*	
*	*	*	*	*	*	**17013**
*	*	*	*	*	*	
			214 850	**3 008 856**	**10 728 356**	**17014**
			214 850	*2 995 567*	*9 857 687*	
22 582 643	**36 765 952**	**83 389**	**5 224 785**	**8 388 370**	**444 858 497**	**17019**
16 253 404	*36 765 952*	*66 748*	*5 161 073*	*7 929 847*	*433 795 691*	
1 753 997		**333 568**	**53 640 704**	**25 067 640**	**1 369 578 371**	**17021**
1 610 169		*79 127*	*52 685 719*	*24 618 739*	*1 353 389 558*	
43 710 627	**781 200**	**6 264 123**	**11 814 469**	**19 929 749**	**334 255 210**	**17022**
41 868 298	*764 553*	*5 650 299*	*11 280 652*	*17 896 183*	*303 866 508*	
117 570 340	**253 816**	**4 916**	**3 648 235**	**353 941**	**1 476 092 336**	**17091**
113 485 871			*3 560 898*	*234 181*	*1 467 896 684*	
5 684 968	**739 884**	**344 503**	**4 392 496**	**8 009 278**	**69 379 554**	**17099**
5 679 960		*324 000*		*1 146 282*	*26 506 573*	
294 230 900	**42 982 966**	**7 227 819**	**2 391 973 682**	**91 562 771**	**6 612 979 519**	**170**
274 876 087	*37 530 505*	*6 309 790*	*2 382 970 532*	*76 005 131*	*6 430 656 015*	
294 230 900	**42 982 966**	**7 227 819**	**2 391 973 682**	**91 562 771**	**6 612 979 519**	**17**
274 876 087	*37 530 505*	*6 309 790*	*2 382 970 532*	*76 005 131*	*6 430 656 015*	
1 156 973	**3 200**	**34 695 396**	**18 028 012**	**22 227 446**	**305 403 244**	**18111**
1 091 397	*820*	*1 046 294*	*17 003 602*	*15 025 297*	*210 615 918*	
		2 351	**3 433 109**	**224**	**3 678 939**	**18112**
		2 351	*2 609 291*		*2 780 230*	
4 492 295		**1 263 257**	**206 442**	**1 587 762**	**17 749 701**	**18120**
3 847 215		*999 950*	*34 701*	*214 791*	*8 222 635*	
5 649 268	**3 200**	**35 961 004**	**21 667 563**	**23 815 432**	**326 831 884**	**181**
4 938 612	*820*	*2 048 595*	*19 647 594*	*15 240 088*	*221 618 783*	
				246 911	**869 541**	**18201**
*	*	*	*	*	*	
				246 911	**869 541**	**182**
*	*	*	*	*	*	
5 649 268	**3 200**	**35 961 004**	**21 667 563**	**24 062 343**	**327 701 425**	**18**
4 938 612	*820*	*2 048 595*	*19 647 594*	*15 481 823*	*222 444 601*	
	600	**5 273**		**200 731**	**2 093 429**	**19100**
*	*	*	*	*	*	
	600	**5 273**		**200 731**	**2 093 429**	**191**
*	*	*	*	*	*	

Catatan : angka yang tercetak miring: industri besar, yang tercetak tebal: total IBS, *: tidak dipublikasikan

*Note: number in italic denote large industry, number in bold denote total large and medium industry, *: not publication*

Tabel 6.b Nilai Pemakaian Bahan Bakar dan Pelumas menurut Kode Industri, 2014

Kode Industri *Industrial Code*	Bensin *Benzene*	Minyak Solar *Diesel Fuel*	Minyak Tanah *Kerosene*	Batubara *Coal*	Briket batubara *Coal Briquittes*
					Nilai -
(1)	*(2)*	*(3)*	*(4)*	*(5)*	*(6)*
19211	**78 792**	**38 962 516**	**5 164 681**	**1 692 355**	
		6 138 423	*174 064*	*804 373*	
19212	**446 133**	**249 900 354**	**27 911**		
	*	*	*	*	*
19213	**2 229 690**	**2 325 354**	**2 344 461**		
	1 023 486	*219 924*			
19291	**1 810 323**	**57 665 746**	**1 440 703**	**2 918 332**	
	487 514	*5 836 038*	*233 829*	*1 601 778*	
19292	**56 330**	**591 652**			
	*	*	*	*	*
192	**4 621 268**	**349 445 622**	**8 977 756**	**4 610 687**	
	1 511 000	*243 591 446*	*407 893*	*2 406 151*	
19	**4 813 312**	**351 139 066**	**8 979 093**	**4 610 687**	
	1 588 372	*243 848 988*	*407 893*	*2 406 151*	
20111	**18 203 794**	**13 507 804**		**26 867 811**	**2 880 757**
	18 175 095	*11 820 296*		*25 951 661*	*2 880 396*
20112	**7 222 872**	**51 362 896**	**24 000**	**30 403 123**	**3 835 268**
	5 878 567	*37 536 226*	*24 000*	*30 403 123*	*3 835 268*
20113	**867 055**	**4 357 340**			
	867 055	*4 346 063*			
20114	**6 662 201**	**7 275 442**		**55 348**	
	5 725 714	*3 745 110*		*18 446*	
20115	**20 901 797**	**17 424 160**	**1 163 512**	**8 109 830**	
		1 435 897	*10 000*	*3 907 899*	
20116	**68 961 010**	**1 125 307 573**		**85 316 563**	
	68 757 650	*1 104 845 302*		*84 625 269*	
20117	**106 470 129**	**29 719 741**		**402 539 999**	
		9 048 336		*402 539 999*	
20118	**21 203 817**	**455 554 366**	**361 325**	**108 126 929**	**38 839 750**
	20 238 432	*443 007 815*	*333 032*	*96 642 658*	*34 004 000*
20119	**116 651 623**	**1 980 569 961**	**49 731**	**188 262 415**	**24 971 843**
	116 214 769	*1 975 054 455*		*157 509 035*	*23 478 681*
20121	**11 764 863**	**29 714 464**		**31 318 350**	**1 914 973**
	10 718 099	*792 000*			
20122	**2 953 595**	**13 646 777**		**8 426 195**	
	2 718 569	*10 924 615*		*8 426 195*	
20123	**118 256**	**26 605 697**		**143 916 401**	
	118 256	*26 401 916*		*143 836 871*	
20124	**10 245**	**99 287 308**		**55 368 491**	
		99 269 858		*54 759 741*	
20125	*	*	*	*	*
	*	*	*	*	*
20129	**2 502 453**	**2 724 145**		**16 266 062**	**1 586 160**
	220 165	*1 572 861*		*1 087 348*	

Catatan : angka yang tercetak miring: industri besar, yang tercetak tebal: total IBS, *: tidak dipublikasikan
*Note: number in italic denote large industry, number in bold denote total large and medium industry, *: not publication*

Table 6.b Value of Fuel and Lubricants Used by Industrial Code, 2014

Value (000 Rp)						Kode Industri *Industrial Code*
Gas PGN *Public PGN*	**Gas bukan dari PGN** *Gas from Others*	**LPG** *LPG*	**Bahan bakar lainnya** *Other fuels*	**Pelumas** *Lubricant Oil*	**Jumlah** *Total*	
(7)	*(8)*	*(9)*	*(10)*	*(11)*	*(10)*	*(1)*
106 713		**186 884**	**4 463 812**	**947 216**	**51 602 969**	**19211**
		30 725	*3 132 313*	*402 311*	*10 682 209*	
		14 725	**503 072**	**3 811 567**	**254 703 762**	**19212**
*	*	*	*	*	*	
		2 436	**1 796 770**	**754 448**	**9 453 159**	**19213**
				669 640	*1 913 050*	
		330 592	**16 415 554**	**3 921 362**	**84 502 612**	**19291**
			2 913 041	*532 854*	*11 605 054*	
		63 885	**31 500**	**108 909**	**852 276**	**19292**
*	*	*	*	*	*	
106 713		**598 522**	**23 210 708**	**9 543 502**	**401 114 778**	**192**
		93 725	*6 045 354*	*3 414 375*	*257 469 944*	
106 713	**600**	**603 795**	**23 210 708**	**9 744 233**	**403 208 207**	**19**
		95 632	*6 045 354*	*3 586 043*	*257 978 433*	
409 131	**128 613 790**	**21 325**	**27 774 596**	**152 930**	**218 431 938**	**20111**
	123 000 000	*7 410*	*1 515 585*	*50 528*	*183 400 971*	
2 416 908		**41 235**	**1 470 007**	**3 893 776**	**100 670 085**	**20112**
318 305		*23 228*	*1 470 006*	*3 218 966*	*82 707 689*	
4 137 248		**524**	**14 679**	**248 550**	**9 625 396**	**20113**
4 137 248		*524*	*14 679*	*244 079*	*9 609 648*	
14 034 460		**68 912**	**3 044 726**	**629 754**	**31 770 843**	**20114**
11 552 318		*8 996*	*280 267*	*328 370*	*21 659 221*	
16 620 636		**6 031 915**	**18 914 344**	**1 423 037**	**90 589 231**	**20115**
15 459 070		*29 250*	*500 000*	*907 514*	*22 249 630*	
62 079 472		**4 570 258**	**24 589 263**	**27 926 534**	**1 398 750 673**	**20116**
58 189 357			*24 500 327*	*26 381 025*	*1 367 298 930*	
44 713 559	**421 891 958**	**52 368 420**	**1 862 118 625**	**1 375 807**	**2 921 198 238**	**20117**
25 000 000	*421 891 958*	*52 368 420*	*1 862 118 625*	*145 295*	*2 773 112 633*	
17 161 742	**982**	**16 725 952**	**527 114 044**	**20 980 946**	**1 206 069 853**	**20118**
7 049 359		*16 704 749*	*525 228 482*	*20 162 654*	*1 163 371 181*	
105 636 989	**1 285 288**	**9 171 576**	**109 521 853**	**3 148 714**	**2 539 269 993**	**20119**
95 634 668		*780 715*	*106 694 707*	*2 446 973*	*2 477 814 003*	
	998 596	**1 294 771**	**7 720 592**	**6 937 611**	**91 664 220**	**20121**
		373 699	*339 723*	*232 858*	*12 456 379*	
1 948 963	**94 272 752**	**95 000**	**1 480 359**	**3 885 372**	**126 709 013**	**20122**
1 901 811	*94 272 752*	*95 000*	*221 771*	*2 918 827*	*121 479 540*	
	1 608 699 787	**1 621 659**	**31 119 443**	**11 763 165**	**1 823 844 408**	**20123**
	1 608 699 787	*1 621 659*	*31 119 443*	*11 756 155*	*1 823 554 087*	
	86 000	**408**	**4 419 837**	**30 543 515**	**189 715 804**	**20124**
			4 077 711	*30 527 650*	*188 634 960*	
*	*	*	*	*	*	**20125**
*	*	*	*	*	*	
		44 983	**86 012**	**7 165 846**	**30 375 661**	**20129**
				29 128	*2 909 502*	

Catatan : angka yang tercetak miring: industri besar, yang tercetak tebal: total IBS, *: tidak dipublikasikan

*Note: number in italic denote large industry, number in bold denote total large and medium industry, *: not publication*

Tabel 6.b Nilai Pemakaian Bahan Bakar dan Pelumas menurut Kode Industri, 2014

Kode Industri *Industrial Code*	Bensin *Benzene*	Minyak Solar *Diesel Fuel*	Minyak Tanah *Kerosene*	Batubara *Coal*	Briket batubara *Coal Briquittes*
					Nilai -
(1)	*(2)*	*(3)*	*(4)*	*(5)*	*(6)*
20131	**18 180 683**	**85 530 511**	**2 960 456**	**16 205 495**	
	11 831 588	*34 436 834*		*9 840 727*	
20132	**217 051**	**2 514 640**		**1 308 776**	**384 086**
	206 302	*1 398 924*		*900 947*	
201	**402 891 444**	**3 945 102 825**	**4 559 024**	**1 122 491 788**	**74 412 837**
	261 670 261	*3 765 636 508*	*367 032*	*1 020 449 919*	*64 198 345*
20211	**1 963 304**	**10 849 784**	**316 383**	**4 648 907**	
	1 809 521	*9 785 685*	*316 383*	*4 584 585*	
20212	**2 358 879**	**83 967 167**	**2 657 511**	**56 485 869**	
	1 625 237	*78 383 471*	*2 345 784*	*56 195 346*	
20214	*	*	*	*	*
20221	**22 354 288**	**37 558 969**	**1 735 985**	**18 993**	
	16 985 768	*22 289 739*	*320 129*	*4 244*	
20222		**1 485 873**			
20223	**400**	**288 720**	**314 637**		**48 000**
	*	*	*	*	*
20231	**3 716 173**	**229 239 134**	**19 568 136**	**11 755 134**	
	3 127 494	*221 467 561*	*19 518 060*	*10 306 716*	
20232	**15 508 888**	**29 801 290**	**1 178 003**	**201 749**	**18 000**
	6 674 852	*21 560 245*	*2 503*	*107 696*	
20291	**2 779 520**	**50 468 224**	**1 730 050**	**436 300**	**11 912 667**
	1 883 467	*33 575 829*	*1 493 130*	*19 669*	*10 329 350*
20292	**51 179**	**33 211**	**8 928**		
	34 179	*29 982*			
20293	**236 120 207**	**6 723 180**			
	*	*	*	*	*
20294	**2 126 483**	**11 316 098**	**931 802**	**3 242 941**	**448 712**
	1 081 184	*7 652 515*	*903 571*	*790 857*	
20295	**1 973 277**	**4 307 464**			
	1 973 277	*4 210 379*			
20299	**9 481 569**	**97 270 897**	**78 293 841**	**62 851 291**	
	8 078 040	*75 929 792*	*78 291 747*	*44 089 002*	
202	**298 467 879**	**563 346 144**	**106 735 276**	**139 645 713**	**12 427 379**
	43 273 019	*479 617 323*	*103 505 944*	*116 098 115*	*10 329 350*
20301	**1 041 467**	**3 231 636**		**337 710**	
	453 056	*955 029*			
20302	**305 234**	**17 665 175**	**20 559**	**117 470 883**	
	305 234	*6 199 953*		*115 057 233*	
203	**1 346 701**	**20 896 811**	**20 559**	**117 808 593**	
	758 290	*7 154 982*		*115 057 233*	
20	**702 706 024**	**4 529 345 780**	**111 314 859**	**1 379 946 094**	**86 840 216**
	305 701 570	*4 252 408 813*	*103 872 976*	*1 251 605 267*	*74 527 695*
21011	**1 053 029**	**2 644 822**	**4 407**		
	973 074	*2 513 509*	*4 407*		

Catatan : angka yang tercetak miring: industri besar, yang tercetak tebal: total IBS, *: tidak dipublikasikan
*Note: number in italic denote large industry, number in bold denote total large and medium industry, *: not publication*

http://www.bps.go.id

Table 6.b Value of Fuel and Lubricants Used by Industrial Code, 2014

Value (000 Rp)						**Kode Industri**
Gas PGN *Public PGN*	**Gas bukan dari PGN** *Gas from Others*	**LPG** *LPG*	**Bahan bakar lainnya** *Other fuels*	**Pelumas** *Lubricant Oil*	**Jumlah** *Total*	*Industrial Code*
(7)	*(8)*	*(9)*	*(10)*	*(11)*	*(10)*	*(1)*
22 953 273	**9 426 493**	**684 809**	**39 435 193**	**10 564 890**	**205 941 803**	**20131**
13 974 260	*660*	*674 513*	*37 077 838*	*3 329 504*	*111 165 924*	
946 924	**2 595**	**322 459**	**1 780 294**	**1 595 415**	**9 072 240**	**20132**
917 193		*14 817*	*1 684 044*	*1 184 957*	*6 307 184*	
293 059 305	**2 265 278 241**	**93 064 206**	**2 660 603 867**	**144 200 005**	**11 005 663 542**	**201**
234 133 589	*2 247 865 157*	*72 702 980*	*2 596 843 208*	*115 828 626*	*10 379 695 625*	
8 122 780		**33 238 164**		**127 202**	**59 266 524**	**20211**
6 848 041		*33 238 164*		*119 916*	*56 702 295*	
17 157 848	**115 656**	**1 057 982**	**125 631 079**	**1 764 047**	**291 196 038**	**20212**
15 909 491	*113 131*	*36 942*	*124 108 162*	*1 632 560*	*280 350 124*	
*	*	*	*	*	*	**20214**
33 946		**6 545 295**	**2 182 967**	**5 478 122**	**75 908 565**	**20221**
28 528		*5 372 486*	*1 551 368*	*4 172 441*	*50 724 703*	
		18 124		**44 795**	**1 548 792**	**20222**
				7 626	**659 383**	**20223**
*	*	*	*	*	*	
121 608 590		**1 057 406**	**3 304 788**	**5 233 801**	**395 483 162**	**20231**
119 736 354		*89 575*	*1 612 542*	*3 563 459*	*379 421 761*	
84 322 458		**11 235 566**	**7 158 554**	**3 447 474**	**152 871 982**	**20232**
84 240 815		*10 641 260*	*4 454 133*	*2 365 866*	*130 047 370*	
9 111 165		**775 394**	**927 350**	**2 235 494**	**80 376 164**	**20291**
8 415 870		*179 302*	*334 766*	*1 112 124*	*57 343 507*	
				10 913	**104 231**	**20292**
				9 488	*73 649*	
			220	**2 553 649**	**245 397 256**	**20293**
*	*	*	*	*	*	
576 078	**475 581**	**165 637**	**3 416 549**	**218 141**	**22 918 022**	**20294**
		52 488	*1 001 010*	*129 000*	*11 610 625*	
30 076					**6 310 817**	**20295**
					6 183 656	
135 268 344	**3 465**	**85 281 987**	**43 000 367**	**7 146 305**	**518 598 066**	**20299**
134 209 204		*84 729 912*	*35 234 485*	*6 427 500*	*466 989 682*	
376 235 084	**594 702**	**139 375 555**	**185 621 874**	**28 274 875**	**1 850 724 481**	**202**
369 388 303	*113 131*	*134 340 129*	*168 296 466*	*19 550 933*	*1 444 512 713*	
159 626 633		**10 916**	**18 213**	**325 233**	**164 591 808**	**20301**
133 059 341			*180*	*5 111*	*134 472 717*	
50 220 781		**40 085**	**76 418 325**	**927 793**	**263 068 835**	**20302**
50 220 781			*71 585 937*	*632 710*	*244 001 848*	
209 847 414		**51 001**	**76 436 538**	**1 253 026**	**427 660 643**	**203**
183 280 122			*71 586 117*	*637 821*	*378 474 565*	
879 141 803	**2 265 872 943**	**232 490 762**	**2 922 662 279**	**173 727 906**	**13 284 048 666**	**20**
786 802 014	*2 247 978 288*	*207 043 109*	*2 836 725 791*	*136 017 380*	*12 202 682 903*	
807 219		**97 449**	**41 611**	**99 816**	**4 748 353**	**21011**
73 022		*40 320*		*55 569*	*3 659 901*	

Catatan : angka yang tercetak miring: industri besar, yang tercetak tebal: total IBS, *: tidak dipublikasikan
*Note: number in italic denote large industry, number in bold denote total large and medium industry, *: not publication*

Tabel 6.b Nilai Pemakaian Bahan Bakar dan Pelumas menurut Kode Industri, 2014

Kode Industri *Industrial Code*	Bensin *Benzene*	Minyak Solar *Diesel Fuel*	Minyak Tanah *Kerosene*	Batubara *Coal*	Briket batubara *Coal Briquittes*
					Nilai -
(1)	*(2)*	*(3)*	*(4)*	*(5)*	*(6)*
21012	**23 629 675**	**134 938 317**	**1 248 529**	**2 584 141**	
	20 805 600	*127 173 575*	*377 767*	*2 511 342*	
21021	**81 154**	**2 517 128**			
	*	*	*	*	*
21022	**15 749 473**	**29 141 264**	**1 611 652**	**2 745 748**	
	10 092 018	*17 956 052*	*1 234 080*	*2 521 431*	
210	**40 513 331**	**169 241 531**	**2 864 588**	**5 329 889**	
	31 870 692	*148 946 594*	*1 616 254*	*5 032 773*	
21	**40 513 331**	**169 241 531**	**2 864 588**	**5 329 889**	
	31 870 692	*148 946 594*	*1 616 254*	*5 032 773*	
22111	**23 937 795**	**113 783 122**	**225 409**	**143 658 302**	
	22 691 883	*96 581 816*	*209 137*	*136 084 497*	
22112	**728 293**	**4 387 765**	**1 134**	**286 764**	
	406 389	*771 380*		*18 000*	
22121	**5 129 606**	**112 553 327**	**3 555 805**	**50 783**	**2 196**
	4 913 610	*74 314 203*	*2 722 678*	*50 783*	
22122	**3 573 319**	**4 889 681 249**	**147 895 012**	**670 491**	
	2 074 524	*4 873 200 277*	*147 853 382*	*670 491*	
22123	**8 699 786**	**812 481 243**	**12 299 404**	**22 731 407**	**17 904**
	5 867 192	*757 519 661*	*11 905 125*	*22 369 443*	*3 519*
22191	**402 264**	**11 683 277**	**9 025**	**5 825 857**	
	142 301	*10 730 086*	*255*	*5 704 431*	
22192	**2 125 590**	**30 800 776**	**997 725**	**392 149**	
	1 652 140	*28 168 042*	*790 388*	*392 149*	
22199	**2 439 540**	**15 218 372**	**437 957**	**452 429**	**52 200**
	1 605 329	*7 035 992*	*195*		
221	**47 036 193**	**5 990 589 131**	**165 421 471**	**174 068 182**	**72 300**
	39 353 368	*5 848 321 457*	*163 481 160*	*165 289 794*	*3 519*
22210	**1 037 009**	**4 281 740**	**1 260**		
	967 717	*3 537 599*			
22220	**21 217 044**	**95 166 928**	**464 518**	**4 536 393**	**692 826**
	15 349 340	*69 618 550*	*163 124*	*4 514 044*	*690 560*
22230	**6 378 093**	**40 849 273**			
	1 269 155	*33 409 379*			
22291	**10 789 301**	**60 019 296**	**53 821**	**38 289 302**	
	6 971 736	*56 475 051*	*20 464*	*33 189 324*	
22292	**8 188 120**	**16 176 752**	**818 358**	**361 783**	
	6 165 920	*8 784 249*		*319 738*	
22293	**14 976 110**	**57 399 086**	**267 264**		
	11 698 094	*51 804 201*	*100 752*		
22299	**43 872 680**	**68 988 015**	**6 075 002**	**49 651 087**	**1 375 043**
	21 315 818	*33 062 337*	*1 286 251*	*44 460 524*	*39 961*
222	**106 458 357**	**342 881 090**	**7 680 223**	**92 838 565**	**2 067 869**
	63 737 780	*256 691 366*	*1 570 591*	*82 483 630*	*730 521*

Catatan : angka yang tercetak miring: industri besar, yang tercetak tebal: total IBS, *: tidak dipublikasikan
*Note: number in italic denote large industry, number in bold denote total large and medium industry, *: not publication*

https://www.bps.go.id

Table 6.b Value of Fuel and Lubricants Used by Industrial Code, 2014

Value (000 Rp)						**Kode Industri** *Industrial Code*
Gas PGN *Public PGN*	**Gas bukan dari PGN** *Gas from Others*	**LPG** *LPG*	**Bahan bakar lainnya** *Other fuels*	**Pelumas** *Lubricant Oil*	**Jumlah** *Total*	
(7)	*(8)*	*(9)*	*(10)*	*(11)*	*(10)*	*(1)*
60 755 398	**51 125**	**13 675 286**	**8 078 856**	**4 816 232**	**249 777 559**	**21012**
59 594 868	*51 125*	*12 506 673*	*7 815 980*	*4 457 268*	*235 294 198*	
22 500		**45 245**		**49 322**	**2 715 349**	**21021**
*	*	*	*	*	*	
9 167 030	**15 967 201**	**9 413 837**	**40 698 099**	**3 690 192**	**128 184 496**	**21022**
	15 967 201	*2 035 506*	*35 656 526*	*3 248 289*	*88 711 103*	
70 752 147	**16 018 326**	**23 231 817**	**48 818 566**	**8 655 562**	**385 425 757**	**210**
59 667 890	*16 018 326*	*14 582 499*	*43 472 506*	*7 788 602*	*328 996 136*	
70 752 147	**16 018 326**	**23 231 817**	**48 818 566**	**8 655 562**	**385 425 757**	**21**
59 667 890	*16 018 326*	*14 582 499*	*43 472 506*	*7 788 602*	*328 996 136*	
137 704 624		**14 131 789**	**57 734 795**	**49 257 104**	**540 432 940**	**22111**
136 458 586		*14 115 629*	*57 425 073*	*48 113 221*	*511 679 842*	
		39 188	**833 351**	**547 647**	**6 824 142**	**22112**
		2 000	*360 000*	*237 340*	*1 795 109*	
	358 537	**5 422**	**11 837 104**	**5 785 487**	**139 278 267**	**22121**
	358 537	*1 038*	*11 541 404*	*4 953 527*	*98 855 780*	
	734 248	**260 020**	**3 078 595**	**539 680 221**	**5 585 573 155**	**22122**
		14 334	*2 068 629*	*538 597 538*	*5 564 479 175*	
28 159 491	**27 273 017**	**6 698 530**	**143 240 943**	**21 453 855**	**1 083 055 580**	**22123**
28 016 627	*27 025 218*	*6 613 491*	*136 005 051*	*16 552 897*	*1 011 878 224*	
3 277 060	**8 177**	**27 233 180**	**12 406 898**	**955 469**	**61 801 207**	**22191**
3 129 328		*27 210 279*	*12 110 770*	*893 074*	*59 920 524*	
10 550 241		**403 788**	**15 351 735**	**3 290 667**	**63 912 671**	**22192**
10 137 782		*60 946*	*15 178 209*	*3 037 513*	*59 417 169*	
13 775 719	**477 212**	**185 210**	**26 381 301**	**1 511 664**	**60 931 604**	**22199**
13 496 948		*18 546*	*26 254 405*	*953 530*	*49 364 945*	
193 467 135	**28 851 191**	**48 957 127**	**270 864 722**	**622 482 114**	**7 541 809 566**	**221**
191 239 271	*27 383 755*	*48 036 263*	*260 943 541*	*613 338 640*	*7 357 390 768*	
740 990		**566 073**	**59 975**	**201 534**	**6 888 581**	**22210**
738 802		*14 227*	*59 396*	*159 603*	*5 477 344*	
46 899 180	**155 932**	**1 384 618**	**1 055 187**	**27 855 518**	**199 428 144**	**22220**
42 178 584	*39 100*	*857 681*	*134 464*	*22 769 317*	*156 314 764*	
15 125 104		**241 069**	**2 062 746**	**2 639 373**	**67 295 658**	**22230**
13 610 429		*235 220*	*2 062 746*	*995 554*	*51 582 483*	
14 549 532	**838 505**	**225 887**	**2 196 099**	**8 014 928**	**134 976 671**	**22291**
13 953 431	*835 319*	*223 390*	*1 924 952*	*6 893 298*	*120 486 965*	
12 838	**17 459**	**333 086**	**1 215 201**	**5 146 355**	**32 269 952**	**22292**
		36 602	*810 662*	*4 170 589*	*20 287 760*	
9 585 259	**21 988**	**1 015 085**	**673 656**	**10 060 130**	**93 998 578**	**22293**
6 352 145	*558*	*555 134*	*402 697*	*9 144 961*	*80 058 542*	
43 154 496	**344 339**	**15 633 940**	**19 000 277**	**17 038 944**	**265 133 823**	**22299**
16 916 394	*236 435*	*12 016 679*	*17 816 623*	*11 986 080*	*159 137 102*	
130 067 399	**1 378 223**	**19 399 758**	**26 263 141**	**70 956 782**	**799 991 407**	**222**
93 749 785	*1 111 412*	*13 938 933*	*23 211 540*	*56 119 402*	*593 344 960*	

Catatan : angka yang tercetak miring: industri besar, yang tercetak tebal: total IBS, *: tidak dipublikasikan

*Note: number in italic denote large industry, number in bold denote total large and medium industry, *: not publication*

Tabel 6.b Nilai Pemakaian Bahan Bakar dan Pelumas menurut Kode Industri, 2014

Kode Industri *Industrial Code*	Bensin *Benzene*	Minyak Solar *Diesel Fuel*	Minyak Tanah *Kerosene*	Batubara *Coal*	Briket batubara *Coal Briquittes*
					Nilai -
(1)	*(2)*	*(3)*	*(4)*	*(5)*	*(6)*
22	**153 494 550**	**6 333 470 221**	**173 101 694**	**266 906 747**	**2 140 169**
	103 091 148	*6 105 012 823*	*165 051 751*	*247 773 424*	*734 040*
23111	**21 830**	**28 646 243**		**257 541**	
	9 745	*26 840 050*		*257 541*	
23112	**394 145**	**1 149 781**	**3 275**		
	16 450	*1 009 345*			
23119	**63 868**	**665 378**			
	*	*	*	*	*
23121	**599 455**	**30 134 545**	**1 847 961**	**2 310 964**	
	408 229	*22 332 014*	*1 698 350*	*2 120 564*	
23122	**154 137**	**213 278**			
	*	*	*	*	*
23123	**277 077**	**2 030 244**			
		1 439 145			
23129	**1 102 466**	**2 519 091**	**10 194**		
	968 352	*1 101 247*	*2 622*		
231	**2 612 978**	**65 358 560**	**1 861 430**	**2 568 505**	
	1 547 943	*52 919 917*	*1 700 972*	*2 378 105*	
23911	**28 485**	**11 387 615**		**1 142 147**	
		6 453 915		*884 964*	
23919	*	*	*	*	*
	*	*	*	*	*
23921	**2 083 014**	**14 998 251**	**113 601**	**33 173 958**	**266 551**
	138 775	*7 092 244*	*7 168*	*33 025 909*	*264 000*
23922	**2 859 854**	**23 298 046**	**2 557 315**	**8 102**	**786**
	360 466	*8 433 366*	*2 146 898*		
23923	**314 932**	**210 668 289**	**13 440**	**63 701 510**	
	218 622	*210 562 911*	*13 440*	*63 506 722*	
23929	**3 102 800**	**152 327 627**	**47 305**	**25 575 260**	
	2 455 777	*145 830 621*	*27 269*	*19 640 951*	
23931	**1 154 042**	**45 912 325**	**20 248**		
	1 069 091	*44 889 055*	*20 248*		
23932	**1 330 432**	**1 106 892**	**151 221**		
	1 060 199	*966 875*	*126 294*		
23939	**65 420**	**1 074 108**	**330**		
	65 420	*1 074 000*			
23941	**15 344 328**	**306 359 875**	**308 749 215**	**2 509 963 968**	
	13 741 439	*303 841 158*	*308 749 215*	*2 507 466 390*	
23942	**963 445**	**20 793 709**		**2 677 237**	
	493 371	*8 532 881*			
23943	**24 271 168**	**112 287 086**	**383 012**	**275 395**	
	18 730 625	*106 419 319*			
23951	**1 251 337**	**17 208 996**	**3 200**		
	*	*	*	*	*

Catatan : angka yang tercetak miring: industri besar, yang tercetak tebal: total IBS, *: tidak dipublikasikan
*Note: number in italic denote large industry, number in bold denote total large and medium industry, *: not publication*

http://www.bps.go.id

Table 6.b Value of Fuel and Lubricants Used by Industrial Code, 2014

Value (000 Rp)						Kode Industri *Industrial Code*
Gas PGN *Public PGN*	**Gas bukan dari PGN** *Gas from Others*	**LPG** *LPG*	**Bahan bakar lainnya** *Other fuels*	**Pelumas** *Lubricant Oil*	**Jumlah** *Total*	
(7)	*(8)*	*(9)*	*(10)*	*(11)*	*(10)*	*(1)*
323 534 534	**30 229 414**	**68 356 885**	**297 127 863**	**693 438 896**	**8 341 800 973**	**22**
284 989 056	*28 495 167*	*61 975 196*	*284 155 081*	*669 458 042*	*7 950 735 728*	
207 577 409		**5 428 195**	**9 974 788**	**1 292 387**	**253 198 393**	**23111**
206 126 949		*5 323 902*	*9 933 773*	*1 162 677*	*249 654 637*	
		28 866		**29 922**	**1 605 989**	**23112**
				28 672	*1 054 467*	
		9 442		**41 995**	**780 683**	**23119**
*	*	*	*	*	*	
182 403 534		**9 484 027**	**4 206 421**	**1 341 299**	**232 328 206**	**23121**
167 124 055		*8 515 308*	*3 780 089*	*961 509*	*206 940 118*	
221 805		**5 336 240**	**428 020**	**93 027**	**6 446 507**	**23122**
*	*	*	*	*	*	
7 980 183		**1 600 000**	**11 853 355**	**1 373 402**	**25 114 261**	**23123**
7 980 183		*1 600 000*	*11 853 355*	*1 337 279*	*24 209 962*	
947 309	**1 176 906**	**2 614 966**	**2 140 473**	**155 779**	**10 667 184**	**23129**
	1 176 906	*1 212 862*	*1 885 406*	*2 950*	*6 350 345*	
399 130 240	**1 176 906**	**24 501 736**	**28 603 057**	**4 327 811**	**530 141 223**	**231**
381 231 187	*1 176 906*	*20 775 754*	*27 812 304*	*3 557 369*	*493 100 457*	
432 330		**93 011**	**7 578 264**	**614 207**	**21 276 059**	**23911**
		2 400	*97 500*	*381 933*	*7 820 712*	
*	*	*	*	*	*	**23919**
*	*	*	*	*	*	
57 189		**12 383**	**43 496 251**	**1 968 660**	**96 169 858**	**23921**
		12 000	*3 101 501*	*284 756*	*43 926 353*	
5 429 498	**352 299**	**157 398**	**171 899 069**	**2 356 274**	**208 918 641**	**23922**
5 330 148			*62 011 524*	*682 789*	*78 965 191*	
620 783		**7 021 060**	**149 995 282**	**2 276 397**	**434 611 693**	**23923**
620 783		*5 214 773*	*149 995 282*	*2 245 433*	*432 377 966*	
703 069 123	**5 289**	**2 300 345**	**28 407 581**	**9 398 201**	**924 233 531**	**23929**
629 131 971	*5 289*	*2 114 461*	*26 400 665*	*8 674 728*	*834 281 732*	
136 756 117		**3 989 952**	**57 366 698**	**4 946 815**	**250 146 197**	**23931**
134 935 269		*3 949 024*	*55 543 428*	*4 879 571*	*245 285 686*	
19 635 605	**516 007**	**1 618 283**	**152 775**	**52 220**	**24 563 435**	**23932**
17 283 454		*710 109*	*10 929*	*31 774*	*20 189 634*	
78 646 489		**30 168**	**245 810**	**687 990**	**80 750 315**	**23939**
78 511 775				*682 481*	*80 333 676*	
53 070 574	**12 000**	**135 033**	**166 624 644**	**49 730 386**	**3 409 990 023**	**23941**
53 070 574		*132 604*	*166 612 524*	*49 611 594*	*3 403 225 498*	
		955	**62 818 486**	**4 260 182**	**91 514 014**	**23942**
			32 926 902	*3 257 332*	*45 210 486*	
			7 377 410	**8 441 735**	**153 035 806**	**23943**
			7 377 410	*8 098 201*	*140 625 555*	
		18 831	**253 812**	**3 916 611**	**22 652 787**	**23951**
*	*	*	*	*	*	

Catatan : angka yang tercetak miring: industri besar, yang tercetak tebal: total IBS, *: tidak dipublikasikan

*Note: number in italic denote large industry, number in bold denote total large and medium industry, *: not publication*

Tabel 6.b Nilai Pemakaian Bahan Bakar dan Pelumas menurut Kode Industri, 2014

Kode Industri *Industrial Code*	Bensin *Benzene*	Minyak Solar *Diesel Fuel*	Minyak Tanah *Kerosene*	Batubara *Coal*	Briket batubara *Coal Briquittes*
					Nilai -
(1)	*(2)*	*(3)*	*(4)*	*(5)*	*(6)*
23952	**289 647**	**1 182 318**	**893 221**		
	229 289	*680 899*	*830 500*		
23953	**10 195 428**	**372 108 740**	**1 349 326**	**4 882 931**	**960 696**
	4 337 999	*300 710 437*	*1 298 086*	*4 019 720*	*936 422*
23954	**66 983**	**1 225 793**			
23955	**590 543**	**30 711 779**	**64 952**		
	590 543	*29 539 327*	*64 952*		
23957	**11 612 552**	**103 358 901**	**1 469**	**6 832 485**	
	8 866 695	*57 593 672*		*4 619 784*	
23959	**163 406**	**6 959 190**		**3 959 813**	
	26	*5 681 156*		*3 959 813*	
23961	**1 894 075**	**4 116 286**			
	1 875 840	*3 900 000*			
23962	**644 114**	**29 428 732**		**59 964**	
	266 443	*6 818 616*			
23963	**2 968 224**	**64 776 439**	**21 907**		
	30 212	*40 856 562*			
23969	**587 091**	**15 780 139**		**208 273**	
	54 965	*1 605 921*			
23990	**3 102 923**	**98 070 409**	**2 187 153**	**8 302 978**	
	731 250	*46 404 982*		*3 618 000*	
239	**84 884 243**	**1 645 481 460**	**316 556 915**	**2 660 764 021**	**1 228 033**
	55 647 422	*1 340 012 918*	*313 284 070*	*2 640 742 253*	*1 200 422*
23	**87 497 221**	**1 710 840 020**	**318 418 345**	**2 663 332 526**	**1 228 033**
	57 195 365	*1 392 932 835*	*314 985 042*	*2 643 120 358*	*1 200 422*
24101	**15 635 578**	**34 910 315**	**158 223**	**8 689 598**	**853**
	15 412 385	*26 775 167*	*21 253*	*8 466 971*	
24102	**1 973 165**	**19 135 559**	**3 026 075**	**3 247 088**	
	1 743 339	*7 524 433*	*283 047*	*2 902 293*	
24103	**9 907 669**	**213 952 285**	**976 939**	**5 081 200**	**1 596 285**
	6 008 747	*169 175 934*	*976 939*	*4 669 600*	
241	**27 516 412**	**267 998 159**	**4 161 237**	**17 017 886**	**1 597 138**
	23 164 471	*203 475 534*	*1 281 239*	*16 038 864*	
24201	**1 070 045**	**32 488 554**			
	759 227	*31 405 020*			
24202	**5 077 481**	**402 103 512**	**332 403**	**492 679 948**	
	3 815 114	*300 015 023*		*438 931 084*	
24203	**67 284 050**	**84 441 531**	**18 925**	**5 488 014**	
	62 758 791	*63 656 075*	*18 925*	*477 661*	
24204	**909 349**	**8 528 859**	**21 855**	**1 153 103**	
	875 299	*8 345 127*		*1 153 103*	
24205	**279**	**1 589 924**			
	*	*	*	*	*

Catatan : angka yang tercetak miring: industri besar, yang tercetak tebal: total IBS, *: tidak dipublikasikan
*Note: number in italic denote large industry, number in bold denote total large and medium industry, *: not publication*

http://www.bps.go.id

Table 6.b Value of Fuel and Lubricants Used by Industrial Code, 2014

Value (000 Rp)						Kode Industri *Industrial Code*
Gas PGN *Public PGN*	**Gas bukan dari PGN** *Gas from Others*	**LPG** *LPG*	**Bahan bakar lainnya** *Other fuels*	**Pelumas** *Lubricant Oil*	**Jumlah** *Total*	
(7)	*(8)*	*(9)*	*(10)*	*(11)*	*(10)*	*(1)*
1 857 263		**4 486 495**	**1 735 110**	**258 691**	**10 702 745**	**23952**
1 857 263		*4 485 147*		*74 400*	*8 157 498*	
13 304 293	**8 973 403**	**1 417 851**	**465 835 614**	**30 394 043**	**909 422 325**	**23953**
7 613 182	*266 370*	*1 228 900*	*461 739 570*	*26 427 676*	*808 578 362*	
		1 672	**14 383**	**145 149**	**1 453 980**	**23954**
			22 995 472	**2 267 300**	**56 630 046**	**23955**
			22 995 472	*2 165 811*	*55 356 105*	
373 791	**342 835**	**61 385**	**193 556**	**8 284 776**	**131 061 750**	**23957**
184	*330 240*	*25 345*	*111 312*	*1 270 168*	*72 817 400*	
10 865 741		**91 500**	**19 180**	**2 562 761**	**24 621 591**	**23959**
10 865 741		*86 820*	*19 180*	*2 302 061*	*22 914 797*	
		1 800		**62 061**	**6 074 222**	**23961**
				51 050	*5 826 890*	
17 387 237		**128 833**	**4 910**	**2 031 120**	**49 684 910**	**23962**
16 841 838		*13 138*		*1 348 780*	*25 288 815*	
		145 975	**411 607**	**8 998 943**	**77 323 095**	**23963**
		35 235		*4 614 373*	*45 536 382*	
	1 998	**223 377**	**30 501**	**1 897 711**	**18 729 090**	**23969**
		221 715		*114 455*	*1 997 056*	
6 404 789	**53 338**	**332 001**	**7 870 263**	**5 189 124**	**131 512 978**	**23990**
2 807 950	*2 700*	*220 062*	*5 134 568*	*952 813*	*59 872 325*	
1 047 910 822	**10 257 169**	**22 268 308**	**1 195 326 678**	**150 810 104**	**7 135 487 753**	**239**
958 870 132	*604 599*	*18 451 733*	*994 077 767*	*120 783 679*	*6 443 674 995*	
1 447 041 062	**11 434 075**	**46 770 044**	**1 223 929 735**	**155 137 915**	**7 665 628 976**	**23**
1 340 101 319	*1 781 505*	*39 227 487*	*1 021 890 071*	*124 341 048*	*6 936 775 452*	
176 483 116	**628 941 716**	**10 895 234**	**50 972 524**	**9 542 747**	**936 229 904**	**24101**
151 228 334	*628 206 407*	*9 683 329*	*50 773 635*	*8 665 514*	*899 232 995*	
70 329 909	**1 413 733**	**1 084 331**	**26 077 938**	**10 561 793**	**136 849 591**	**24102**
67 120 486	*143 540*	*1 053 086*	*13 509 468*	*8 899 211*	*103 178 903*	
31 538 295	**8 460 655**	**10 800 552**	**36 999 038**	**32 881 914**	**352 194 832**	**24103**
27 073 107	*8 145 222*	*2 587 531*	*2 441 160*	*30 454 264*	*251 532 504*	
278 351 320	**638 816 104**	**22 780 117**	**114 049 500**	**52 986 454**	**1 425 274 327**	**241**
245 421 927	*636 495 169*	*13 323 946*	*66 724 263*	*48 018 989*	*1 253 944 402*	
10 658		**2 163 434**	**19 988 353**	**66 898**	**55 787 942**	**24201**
		2 163 307	*19 490 861*	*234*	*53 818 649*	
37 078 286	**13 644 605**	**944 853**	**1 397 905 314**	**3 321 477**	**2 353 087 879**	**24202**
25 956 894	*3 599 464*	*819 461*	*1 306 116 093*	*2 731 867*	*2 081 985 000*	
45 244 339	**1 147 027**	**19 989 569**	**373 283 884**	**30 435 140**	**627 332 479**	**24203**
30 185 035	*1 147 027*	*1 138 237*	*235 872 475*	*28 667 130*	*423 921 356*	
10 751 612			**1 959 791**	**755 432**	**24 080 001**	**24204**
9 985 096			*1 959 791*	*725 452*	*23 043 868*	
33		**1 271**		**28 657**	**1 620 164**	**24205**
*	*	*	*	*	*	

Catatan : angka yang tercetak miring: industri besar, yang tercetak tebal: total IBS, *: tidak dipublikasikan

*Note: number in italic denote large industry, number in bold denote total large and medium industry, *: not publication*

Tabel 6.b Nilai Pemakaian Bahan Bakar dan Pelumas menurut Kode Industri, 2014

Kode Industri *Industrial Code*	Bensin *Benzene*	Minyak Solar *Diesel Fuel*	Minyak Tanah *Kerosene*	Batubara *Coal*	Briket batubara *Coal Briquittes*
					Nilai -
(1)	*(2)*	*(3)*	*(4)*	*(5)*	*(6)*
242	**74 341 204**	**529 152 380**	**373 183**	**499 321 065**	
	68 208 431	*403 421 610*	*18 925*	*440 561 848*	
24310	**905 205**	**22 639 729**	**117 160**	**1 234 640**	**251 685**
	401 383	*21 486 799*	*66 817*	*1 132 670*	
24320	**1 032 332**	**5 575 314**	**211 907**		
	27 500	*177 456*			
243	**1 937 537**	**28 215 043**	**329 067**	**1 234 640**	**251 685**
	428 883	*21 664 255*	*66 817*	*1 132 670*	
24	**103 795 153**	**825 365 582**	**4 863 487**	**517 573 591**	**1 848 823**
	91 801 785	*628 561 399*	*1 366 981*	*457 733 382*	
25111	**12 952 851**	**17 553 646**	**414 572**	**1 538 183**	
	10 185 844	*9 558 351*	*276*	*903 917*	
25112	**49 001 116**	**64 162 091**	**24 588**		
	44 680 636	*48 346 679*	*1 704*		
25113	**16 605 023**	**42 994 313**	**86 039**	**3 853 906**	
	6 645 531	*15 214 449*	*86 039*	*109 213*	
25119	**2 428 044**	**9 036 674**	**24 570**	**783 156**	
	1 867 475	*8 192 351*			
25120	**3 208 066**	**12 533 564**	**6 949**	**384 144**	
	2 334 084	*10 276 414*		*384 144*	
25130	**2 287**	**408 976**			
	*	*	*	*	*
251	**84 197 387**	**146 689 264**	**556 718**	**6 559 389**	
	65 713 570	*91 924 244*	*88 019*	*1 397 274*	
25200	**1 835 565**	**6 000**			
	*	*	*	*	*
252	**1 835 565**	**6 000**			
	*	*	*	*	*
25910	**49 218 910**	**36 878 349**	**28 970**	**389**	
	48 581 056	*35 211 065*			
25920	**14 473 228**	**64 003 594**	**949 785**	**40 919**	**643 965**
	5 981 074	*56 640 259*	*192 731*	*40 919*	
25931	**96 162**	**175 244**	**37 345**		
	57 291	*113 977*	*37 345*		
25932	**276 970**	**177 439**	**284**		
	*	*	*	*	*
25933	**3 423 050**	**13 461 781**	**64 065**		
	3 240 736	*12 844 305*			
25934	**5 252 969**	**615 498 559**	**218**	**5 895**	**67 532**
	4 463 779	*608 062 661*			*67 532*
25940	**5 042 978**	**21 417 939**	**4 243 218**	**1 034 290**	
	4 416 927	*17 772 415*	*7 734*	*1 014 079*	
25951	**5 669 721**	**33 998 150**	**6 833 088**	**129 094**	
	2 457 801	*20 169 334*	*181 218*	*20 265*	

Catatan : angka yang tercetak miring: industri besar, yang tercetak tebal: total IBS, *: tidak dipublikasikan
*Note: number in italic denote large industry, number in bold denote total large and medium industry, *: not publication*

http://www.bps.go.id

Table 6.b Value of Fuel and Lubricants Used by Industrial Code, 2014

Value (000 Rp)						**Kode Industri**
Gas PGN *Public PGN*	**Gas bukan dari PGN** *Gas from Others*	**LPG** *LPG*	**Bahan bakar lainnya** *Other fuels*	**Pelumas** *Lubricant Oil*	**Jumlah** *Total*	*Industrial Code*
(7)	*(8)*	*(9)*	*(10)*	*(11)*	*(10)*	*(1)*
93 084 928	**14 791 632**	**23 099 127**	**1 793 137 342**	**34 607 604**	**3 061 908 465**	**242**
66 127 025	*4 746 491*	*4 121 005*	*1 563 439 220*	*32 124 683*	*2 582 769 238*	
15 379 588	**2 445 901**	**5 078 174**	**1 676 449**	**272 098**	**50 000 629**	**24310**
15 142 379		*4 810 574*	*1 656 475*	*150 223*	*44 847 320*	
7 915 509		**7 189 939**	**171 643 570**	**370 462**	**193 939 033**	**24320**
51 975		*6 947 216*	*171 620 356*	*43 715*	*178 868 218*	
23 295 097	**2 445 901**	**12 268 113**	**173 320 019**	**642 560**	**243 939 662**	**243**
15 194 354		*11 757 790*	*173 276 831*	*193 938*	*223 715 538*	
394 731 345	**656 053 637**	**58 147 357**	**2 080 506 861**	**88 236 618**	**4 731 122 454**	**24**
326 743 306	*641 241 660*	*29 202 741*	*1 803 440 314*	*80 337 610*	*4 060 429 178*	
7 783 655	**39 244**	**54 771 449**	**3 701 436**	**6 592 797**	**105 347 833**	**25111**
7 244 686	*11 969*	*53 738 933*	*824 212*	*6 064 972*	*88 533 160*	
84 692 364	**900**	**16 504 684**	**30 540 738**	**5 480 795**	**250 407 276**	**25112**
78 715 784		*12 679 082*	*26 094 299*	*4 808 758*	*215 326 942*	
192 058		**2 557 676**	**295 456**	**3 436 073**	**70 020 544**	**25113**
39 062		*1 079 858*		*867 725*	*24 041 877*	
76 313	**736 862**	**2 772 026**	**109 080**	**847 977**	**16 814 702**	**25119**
	675 000	*2 030 618*	*109 080*	*700 932*	*13 575 456*	
1 735 149	**109 356**	**21 107 652**	**18 044**	**26 929 370**	**66 032 294**	**25120**
1 729 768		*20 053 112*	*2 359*	*21 483 712*	*56 263 593*	
	28 018	**12 961**		**8 386**	**460 628**	**25130**
*	*	*	*	*	*	
94 479 539	**914 380**	**97 726 448**	**34 664 754**	**43 295 398**	**509 083 277**	**251**
87 729 300	*686 969*	*89 581 603*	*27 029 950*	*33 926 099*	*398 077 028*	
			550	**4 800**	**1 846 915**	**25200**
*	*	*	*	*	*	
			550	**4 800**	**1 846 915**	**252**
*	*	*	*	*	*	
4 998 323	**80 671**	**820 435**	**1 690 204**	**6 572 035**	**100 288 286**	**25910**
4 054 407		*580 911*	*52 679*	*5 400 335*	*93 880 453*	
86 330 923	**2 870 554**	**23 729 179**	**572 397**	**9 695 751**	**203 310 295**	**25920**
56 583 637	*1 503 913*	*16 992 034*	*462 931*	*8 873 891*	*147 271 389*	
2 599 455		**17 502**	**59 800**	**44 572**	**3 030 080**	**25931**
1 836 691				*42 150*	*2 087 454*	
313 606	**1 584 262**	**779 046**		**95 988**	**3 227 595**	**25932**
*	*	*	*	*	*	
		21 039	**2 291 854**	**587 342**	**19 849 131**	**25933**
			1 026 481	*480 020*	*17 591 542*	
133 210	**39 848**	**9 365 668**	**5 022 529**	**10 096 370**	**645 482 798**	**25934**
131 633	*37 148*	*8 897 344*	*44 127*	*9 740 977*	*631 445 201*	
37 078 406		**2 565 870**	**1 933 462**	**19 377 243**	**92 693 406**	**25940**
35 991 908		*2 016 309*	*1 564 501*	*18 390 365*	*81 174 238*	
59 902 925	**329 086**	**8 058 630**	**156 196 907**	**35 776 972**	**306 894 573**	**25951**
28 309 619	*196 286*	*2 126 022*	*152 781 192*	*32 344 896*	*238 586 633*	

Catatan : angka yang tercetak miring: industri besar, yang tercetak tebal: total IBS, *: tidak dipublikasikan
*Note: number in italic denote large industry, number in bold denote total large and medium industry, *: not publication*

Tabel 6.b Nilai Pemakaian Bahan Bakar dan Pelumas menurut Kode Industri, 2014

Kode Industri *Industrial Code*	Bensin *Benzene*	Minyak Solar *Diesel Fuel*	Minyak Tanah *Kerosene*	Batubara *Coal*	Briket batubara *Coal Briquittes*
					Nilai -
(1)	*(2)*	*(3)*	*(4)*	*(5)*	*(6)*
25952	**4 482 716**	**15 719 445**	**1 191 629**	**1 030 919**	
	3 154 181	*12 792 899*	*748 318*	*1 003 541*	
25991	**1 763 215**	**4 650 180**	**29 569**		
	1 497 491	*3 948 695*	*29 569*		
25992	**4 242 735**	**9 340 238**	**786 668**	**636 318**	
	3 349 442	*6 635 604*	*633 456*		
25993	**1 878 762**	**8 578 945**	**858 388**		
	1 702 915	*7 900 329*	*854 786*		
25994		**15 413**			
	*	*	*	*	*
25995	**172 626**	**1 844 356**	**238 529**		
	38 001	*1 688 476*	*120*		
25999	**2 033 522**	**5 293 956**	**831 915**	**3 661 078**	**405 154**
	965 903	*3 656 962*	*766 602*	*3 644 331*	
259	**98 027 564**	**831 053 588**	**16 093 671**	**6 538 902**	**1 116 651**
	79 907 725	*787 436 981*	*3 451 879*	*5 723 135*	*67 532*
25	**184 060 516**	**977 748 852**	**16 650 389**	**13 098 291**	**1 116 651**
	147 426 800	*879 361 225*	*3 539 898*	*7 120 409*	*67 532*
26110	**386 150 229**	**97 316 750**	**930 156**		
	383 729 544	*95 580 059*	*921 660*		
26120	**42 738 421**	**25 512 607**	**35 507**		
	37 756 698	*23 243 089*	*34 007*		
261	**428 888 650**	**122 829 357**	**965 663**		
	421 486 242	*118 823 148*	*955 667*		
26210	**2 239 125**				
26220	**149 581**	**1 093**			
	*	*	*	*	*
262	**2 388 706**	**1 093**			
	125 124				
26310	**2 866 342**	**16 144 983**			
	2 684 558	*3 739 595*			
26320	*	*	*	*	*
26390	**3 834 127**	**3 957 820**			
	3 779 925	*3 876 760*			
263	**6 722 719**	**20 115 043**			
	6 464 483	*7 616 355*			
26410	**48 458 454**	**104 498 405**			
	40 770 436	*22 459 082*			
26420	**12 000**	**54 622**	**65 840**		
26490	**2 400 765**	**1 063 661**	**56**		
	1 934 685	*679 448*			
264	**50 871 219**	**105 616 688**	**65 896**		
	42 705 121	*23 138 530*			

Catatan : angka yang tercetak miring: industri besar, yang tercetak tebal: total IBS, *: tidak dipublikasikan
*Note: number in italic denote large industry, number in bold denote total large and medium industry, *: not publication*

Table 6.b Value of Fuel and Lubricants Used by Industrial Code, 2014

Value (000 Rp)						**Kode Industri**
Gas PGN *Public PGN*	**Gas bukan dari PGN** *Gas from Others*	**LPG** *LPG*	**Bahan bakar lainnya** *Other fuels*	**Pelumas** *Lubricant Oil*	**Jumlah** *Total*	*Industrial Code*
(7)	*(8)*	*(9)*	*(10)*	*(11)*	*(10)*	*(1)*
16 102 183	**388 809**	**8 872 226**	**3 195 641**	**15 809 985**	**66 793 553**	**25952**
14 222 142	*289 901*	*5 314 974*	*621 661*	*12 402 372*	*50 549 989*	
103 344		**919 638**	**501 949**	**412 613**	**8 380 508**	**25991**
103 344		*768 897*	*165 949*	*377 068*	*6 891 013*	
7 736 903	**6 123 836**	**44 883 442**	**3 899 772**	**8 133 870**	**85 783 782**	**25992**
7 567 671	*6 091 804*	*44 559 679*	*1 786 920*	*7 243 493*	*77 868 069*	
2 055 258		**314 825**	**2 589 336**	**471 524**	**16 747 038**	**25993**
1 665 243		*249 854*	*2 573 076*	*223 544*	*15 169 747*	
			4 801	**1 000**	**21 214**	**25994**
*	*	*	*	*	*	
1 903 086		**12 213**	**129 636**	**66 163**	**4 366 609**	**25995**
1 903 086		*6 963*	*5 180*	*58 228*	*3 700 054*	
163 385	**116**	**743 551**	**1 068 138**	**761 360**	**14 962 175**	**25999**
		132 349		*220 310*	*9 386 457*	
219 421 007	**11 417 182**	**101 103 264**	**179 156 426**	**107 902 788**	**1 571 831 043**	**259**
152 369 381	*8 119 052*	*81 645 336*	*161 084 697*	*95 797 649*	*1 375 603 367*	
313 900 546	**12 331 562**	**198 829 712**	**213 821 730**	**151 202 986**	**2 082 761 235**	**25**
240 098 681	*8 806 021*	*171 226 939*	*188 114 647*	*129 723 748*	*1 775 485 900*	
9 026 349		**7 298 428**	**4 541 865**	**98 199 335**	**603 463 112**	**26110**
8 953 380		*7 291 929*	*4 404 456*	*97 976 576*	*598 857 604*	
6 985		**1 823 655**	**376 699**	**4 250 755**	**74 744 629**	**26120**
5 735		*1 612 417*	*254 526*	*2 059 392*	*64 965 864*	
9 033 334		**9 122 083**	**4 918 564**	**102 450 090**	**678 207 741**	**261**
8 959 115		*8 904 346*	*4 658 982*	*100 035 968*	*663 823 468*	
					2 239 125	**26210**
				6 535	**157 209**	**26220**
*	*	*	*	*	*	
				6 535	**2 396 334**	**262**
				6 256	*131 380*	
				4 671 321	**23 682 646**	**26310**
				708 971	*7 133 124*	
*	*	*	*	*	*	**26320**
		431 983	**226 594**	**181 940**	**8 632 464**	**26390**
		390 324		*175 093*	*8 222 102*	
		431 983	**226 594**	**4 853 261**	**32 349 600**	**263**
		390 324		*884 064*	*15 355 226*	
2 369 907	**1 245 668**	**44 222 145**	**10 842 655**	**9 728 011**	**221 365 245**	**26410**
2 369 907	*1 245 668*	*41 807 611*	*10 823 159*	*8 419 273*	*127 895 136*	
				4 244	**136 706**	**26420**
812 174		**479 974**		**329 898**	**5 086 528**	**26490**
810 927		*465 717*		*284 341*	*4 175 118*	
3 182 081	**1 245 668**	**44 702 119**	**10 842 655**	**10 062 153**	**226 588 479**	**264**
3 180 834	*1 245 668*	*42 273 328*	*10 823 159*	*8 703 614*	*132 070 254*	

Catatan : angka yang tercetak miring: industri besar, yang tercetak tebal: total IBS, *: tidak dipublikasikan
*Note: number in italic denote large industry, number in bold denote total large and medium industry, *: not publication*

Tabel 6.b Nilai Pemakaian Bahan Bakar dan Pelumas menurut Kode Industri, 2014

Kode Industri *Industrial Code*	Bensin *Benzene*	Minyak Solar *Diesel Fuel*	Minyak Tanah *Kerosene*	Batubara *Coal*	Briket batubara *Coal Briquittes*
					Nilai -
(1)	*(2)*	*(3)*	*(4)*	*(5)*	*(6)*
26511	**96 576**	**1 422 152**	**960**		
	96 576	*577 762*			
26512	**39 514**	**47 760**			
	38 942	*47 760*			
26513	*	*	*	*	*
	*	*	*	*	*
26520	**89 865**	**650 838**	**12 050**	**332**	
	*	*	*	*	*
265	**613 128**	**4 714 379**	**13 010**	**332**	
	580 491	*3 264 151*			
26601		**118 454**		**611 564**	
	*	*	*	*	*
26602	**2 526 531**	**173 202**			
	2 481 470	*16 929*			
266	**2 526 531**	**291 656**		**611 564**	
	2 481 470	*56 349*		*611 564*	
26710	*	*	*	*	*
	*	*	*	*	*
26791	*	*	*	*	*
	*	*	*	*	*
26792	*	*	*	*	*
	*	*	*	*	*
267	**30 277 542**	**80 915 999**			
	30 256 310	*80 877 484*			
26800	**346 429**	**288 100**	**6 772**	**3 956 334**	
	42 433	*121 421*		*3 956 334*	
268	**346 429**	**288 100**	**6 772**	**3 956 334**	
	42 433	*121 421*		*3 956 334*	
26	**522 634 924**	**334 772 315**	**1 051 341**	**4 568 230**	
	504 141 674	*233 897 438*	*955 667*	*4 567 898*	
27111	*	*	*	*	*
	*	*	*	*	*
27112	**560 596**	**3 754 469**	**16 817**		
	352 907	*2 373 697*			
27113	**36 638 104**	**1 895 418 098**			
	34 465 427	*1 890 419 308*			
27120	**28 785 015**	**96 504 675**		**1 509**	
	26 609 784	*9 265 431*			
271	**65 983 715**	**1 995 677 242**	**16 817**	**1 509**	
	61 428 118	*1 902 058 436*			
27201	**7 128 501**	**22 213 884**	**234 972**		
	7 111 929	*22 088 196*	*229 732*		
27202	**79 946 358**	**404 324 229**	**116 565 095**		
	78 293 588	*381 937 967*	*116 565 095*		

Catatan : angka yang tercetak miring: industri besar, yang tercetak tebal: total IBS, *: tidak dipublikasikan
*Note: number in italic denote large industry, number in bold denote total large and medium industry, *: not publication*

http://www.bps.go.id

Table 6.b Value of Fuel and Lubricants Used by Industrial Code, 2014

Value (000 Rp)						Kode Industri *Industrial Code*
Gas PGN *Public PGN*	**Gas bukan dari PGN** *Gas from Others*	**LPG** *LPG*	**Bahan bakar lainnya** *Other fuels*	**Pelumas** *Lubricant Oil*	**Jumlah** *Total*	
(7)	*(8)*	*(9)*	*(10)*	*(11)*	*(10)*	*(1)*
		1 092 805	**590 040**	**94 732**	**3 297 265**	**26511**
		1 091 545	*590 040*	*76 875*	*2 432 798*	
					87 274	**26512**
					86 702	
*	*	*	*	*	*	**26513**
*	*	*	*	*	*	
		1 524		**94 404**	**849 013**	**26520**
*	*	*	*	*	*	
3 609 707		**1 094 329**	**590 040**	**189 136**	**10 824 061**	**265**
3 609 707		*1 091 545*	*590 040*	*78 315*	*9 214 249*	
		3		**43 109**	**773 130**	**26601**
*	*	*	*	*	*	
3 262 159		**5 229**	**200 777**	**150 620**	**6 318 518**	**26602**
3 262 159		*5 229*	*200 777*	*67 531*	*6 034 095*	
3 262 159		**5 232**	**200 777**	**193 729**	**7 091 648**	**266**
3 262 159		*5 232*	*200 777*	*67 531*	*6 685 082*	
*	*	*	*	*	*	**26710**
*	*	*	*	*	*	
*	*	*	*	*	*	**26791**
*	*	*	*	*	*	
*	*	*	*	*	*	**26792**
*	*	*	*	*	*	
				3 501 712	**114 695 253**	**267**
				3 501 712	*114 635 506*	
3 794 325			**13 961**	**263 245**	**8 669 166**	**26800**
3 794 325				*206 117*	*8 120 630*	
3 794 325			**13 961**	**263 245**	**8 669 166**	**268**
3 794 325				*206 117*	*8 120 630*	
22 881 606	**1 245 668**	**55 355 746**	**16 792 591**	**121 519 861**	**1 080 822 282**	**26**
22 806 140	*1 245 668*	*52 664 775*	*16 272 958*	*113 483 577*	*950 035 795*	
*	*	*	*	*	*	**27111**
*	*	*	*	*	*	
		844 601	**6 054**	**344 553**	**5 527 090**	**27112**
		581 025	*6 054*	*172 241*	*3 485 924*	
601 337	**1 769 000**	**1 383 743**	**68 796**	**5 095 673**	**1 940 974 751**	**27113**
268 073	*1 769 000*	*1 383 743*	*68 796*	*5 094 233*	*1 933 468 580*	
6 247		**292 056**	**194 867**	**1 934 094**	**127 718 463**	**27120**
		26 600		*1 791 926*	*37 693 741*	
607 584	**1 769 000**	**2 520 400**	**269 717**	**7 374 320**	**2 074 220 304**	**271**
268 073	*1 769 000*	*1 991 368*	*74 850*	*7 058 400*	*1 974 648 245*	
15 836 861	**2 516 875**	**102 143**	**799 179**	**3 017 520**	**51 849 935**	**27201**
15 771 959	*461 167*	*102 143*	*799 179*	*2 956 615*	*49 520 920*	
1 965 270 348		**52 139 051**	**131 460 433**	**137 113 197**	**2 886 818 711**	**27202**
1 958 790 093		*50 030 242*	*126 470 102*	*133 854 357*	*2 845 941 444*	

Catatan : angka yang tercetak miring: industri besar, yang tercetak tebal: total IBS, *: tidak dipublikasikan
*Note: number in italic denote large industry, number in bold denote total large and medium industry, *: not publication*

http://www.bps.go.id

Tabel 6.b Nilai Pemakaian Bahan Bakar dan Pelumas menurut Kode Industri, 2014

Kode Industri *Industrial Code*	Bensin *Benzene*	Minyak Solar *Diesel Fuel*	Minyak Tanah *Kerosene*	Batubara *Coal*	Briket batubara *Coal Briquittes*
					Nilai -
(1)	*(2)*	*(3)*	*(4)*	*(5)*	*(6)*
272	**87 074 859**	**426 538 113**	**116 800 067**		
	85 405 517	*404 026 163*	*116 794 827*		
27310	**101 489 173**	**132 375 929**	**31 212 463**		
	94 368 545	*127 327 682*	*31 204 419*		
27320	**74 214 837**	**3 538 280**	**27 870**		
	74 104 579	*1 007 171*	*27 870*		
27330	**9 188 831**	**688 513**	**44 867**		
	178 087	*651 562*	*44 867*		
273	**184 892 841**	**136 602 722**	**31 285 200**		
	168 651 211	*128 986 415*	*31 277 156*		
27401	**1 751 478**	**665 609**	**110 756**		
	567 307	*243 748*	*110 756*		
27402	**15 143**				
	*	*	*	*	*
27403	**60 033 622**	**735 355 410**	**3 297**		
	59 724 680	*735 185 902*	*3 297*		
27409	**1 041 438**	**28 965 125**			
	899 274	*28 951 086*			
274	**62 841 681**	**764 986 144**	**114 053**		
	61 206 404	*764 380 736*	*114 053*		
27510	**791 011**	**6 714 269**			
	663 300	*6 293 492*			
27520	**5 738 336**	**3 769 057**	**32 270**		
	2 187 021	*3 549 365*	*32 270*		
27530	**43 280 193**	**11 982 234**	**4 084 424**		
	38 848 530	*10 541 832*	*4 083 684*		
275	**49 809 540**	**22 465 560**	**4 116 694**		
	41 698 851	*20 384 689*	*4 115 954*		
27900	**2 045 715**	**38 166 527**	**142 568**		
	1 195 088	*35 852 510*	*80 634*		
279	**2 045 715**	**38 166 527**	**142 568**		
	1 195 088	*35 852 510*	*80 634*		
27	**452 648 351**	**3 384 436 308**	**152 475 399**	**1 509**	
	419 585 189	*3 255 688 949*	*152 382 624*		
28111	**2 004 818**	**540 516**	**3 841**		
	29 738	*343 044*	*434*		
28112	**1 381 699**	**2 750 188**			
	*	*	*	*	*
28113	**4 392 358**	**24 887 087**	**317 663**	**1 247 507**	
	1 243 235	*22 408 385*	*309 696*	*723 350*	
28120	**11 726 284**	**17 306 369**	**3 274**	**53 052**	
	10 465 771	*16 849 111*			
28130	**1 609 340**	**84 427 461**	**192 500**		
	1 519 623	*84 202 438*	*188 784*		

Catatan : angka yang tercetak miring: industri besar, yang tercetak tebal: total IBS, *: tidak dipublikasikan
*Note: number in italic denote large industry, number in bold denote total large and medium industry, *: not publication*

http://www.bps.go.id

Table 6.b Value of Fuel and Lubricants Used by Industrial Code, 2014

Value (000 Rp)						**Kode Industri**
Gas PGN *Public PGN*	**Gas bukan dari PGN** *Gas from Others*	**LPG** *LPG*	**Bahan bakar lainnya** *Other fuels*	**Pelumas** *Lubricant Oil*	**Jumlah** *Total*	*Industrial Code*
(7)	*(8)*	*(9)*	*(10)*	*(11)*	*(10)*	*(1)*
1 981 107 209	**2 516 875**	**52 241 194**	**132 259 612**	**140 130 717**	**2 938 668 646**	**272**
1 974 562 052	*461 167*	*50 132 385*	*127 269 281*	*136 810 972*	*2 895 462 364*	
42 945 439		**3 929 012**	**12 595 649**	**86 032 003**	**410 579 668**	**27310**
42 945 439		*3 917 482*	*12 588 993*	*85 497 438*	*397 849 998*	
	4 108	**203 929**	**2 631 549**	**2 746 913**	**83 367 486**	**27320**
	3 741	*203 688*		*1 454 092*	*76 801 141*	
		715 387		**4 617 313**	**15 254 911**	**27330**
		715 387		*4 439 711*	*6 029 614*	
42 945 439	**4 108**	**4 848 328**	**15 227 198**	**93 396 229**	**509 202 065**	**273**
42 945 439	*3 741*	*4 836 557*	*12 588 993*	*91 391 241*	*480 680 753*	
18 926 244		**8 971 787**		**1 270 184**	**31 696 058**	**27401**
18 926 244		*7 722 682*		*1 038 788*	*28 609 525*	
		9 940		**56 526**	**81 609**	**27402**
*	*	*	*	*	*	
70 516		**11 509**	**1 298 199**	**54 230 620**	**851 003 173**	**27403**
		11 509	*1 298 199*	*54 173 737*	*850 397 324*	
7 602			**330 242**	**679 302**	**31 023 709**	**27409**
7 602			*330 242*	*622 466*	*30 810 670*	
19 004 362		**8 993 236**	**1 628 441**	**56 236 632**	**913 804 549**	**274**
18 933 846		*7 744 131*	*1 628 441*	*55 870 904*	*909 878 515*	
4 144 465	**848 403**	**3 435 647**	**118 946**	**2 956 273**	**19 009 014**	**27510**
4 124 121	*840 769*	*3 409 185*	*90 838*	*2 883 531*	*18 305 236*	
		1 203 471	**29 244**	**579 844**	**11 352 222**	**27520**
		1 063 083	*8 675*	*429 818*	*7 270 232*	
		6 003 926	**3 409 190**	**17 411 899**	**86 171 866**	**27530**
		3 984 298	*3 279 190*	*15 794 755*	*76 532 289*	
4 144 465	**848 403**	**10 643 044**	**3 557 380**	**20 948 016**	**116 533 102**	**275**
4 124 121	*840 769*	*8 456 566*	*3 378 703*	*19 108 104*	*102 107 757*	
62 499 120		**66 270 561**		**11 757 817**	**180 882 308**	**27900**
36 030 636		*65 461 226*		*6 782 209*	*145 402 303*	
62 499 120		**66 270 561**		**11 757 817**	**180 882 308**	**279**
36 030 636		*65 461 226*		*6 782 209*	*145 402 303*	
2 110 308 179	**5 138 386**	**145 516 763**	**152 942 348**	**329 843 731**	**6 733 310 974**	**27**
2 076 864 167	*3 074 677*	*138 622 233*	*144 940 268*	*317 021 830*	*6 508 179 937*	
53 039	**456 000**	**63 191**		**43 357**	**3 164 762**	**28111**
3 039	*456 000*	*12 744*		*41 062*	*886 061*	
		78 030	**703**	**5 747 854**	**9 958 474**	**28112**
*	*	*	*	*	*	
5 375 614	**13 944 060**	**6 180 654**	**133 593**	**33 202 529**	**89 681 065**	**28113**
5 259 991	*12 811 704*	*5 550 749*		*29 650 041*	*77 957 151*	
669 892		**2 615 228**	**414 118**	**755 279**	**33 543 496**	**28120**
		2 533 952		*476 538*	*30 325 372*	
41 075 953		**1 151 075**	**1 723 293**	**2 671 112**	**132 850 734**	**28130**
41 018 562		*1 098 399*	*1 688 000*	*2 639 088*	*132 354 894*	

Catatan : angka yang tercetak miring: industri besar, yang tercetak tebal: total IBS, *: tidak dipublikasikan
*Note: number in italic denote large industry, number in bold denote total large and medium industry, *: not publication*

Tabel 6.b Nilai Pemakaian Bahan Bakar dan Pelumas menurut Kode Industri, 2014

Kode Industri *Industrial Code*	Bensin *Benzene*	Minyak Solar *Diesel Fuel*	Minyak Tanah *Kerosene*	Batubara *Coal*	Briket batubara *Coal Briquittes*
					Nilai -
(1)	*(2)*	*(3)*	*(4)*	*(5)*	*(6)*
28140	**793 182**	**4 296 010**	**2 117 774**	**7 735 313**	**115 155**
	720 655	*2 155 693*	*2 015 081*		
28151		**58 755**			
	*	*	*	*	*
28152	*	*	*	*	*
28160	**2 751 357**	**4 081 940**	**712 608**		
	1 192 338	*2 212 775*	*652 767*		
28171	*	*	*	*	*
28172	*	*	*	*	*
	*	*	*	*	*
28174	*	*	*	*	*
28179	**91 142**	**261 235**			
28180	*	*	*	*	*
28191	**1 069 245**	**2 914 309**			
	689 464	*189 793*			
28192	**100 060**	**202 013**	**1 100**	**1 234 600**	
	*	*	*	*	*
28193	**29 453 527**	**8 613 047**	**6 853**		
	87 147	*166 356*			
28199	**902 020**	**3 398 876**	**21 933**		**2 254 051**
	161 903	*879 828*	*21 933*		*1 825 146*
281	**56 355 510**	**153 838 856**	**3 377 546**	**10 270 472**	**2 369 206**
	16 168 458	*129 515 545*	*3 188 695*	*723 350*	*1 825 146*
28210	**1 195 632**	**3 771 992**			**8 214**
	919 929	*3 629 983*			*7 804*
28221	**81 378 715**	**185 582 288**	**942 786**		
	8 229 883	*12 697 916*	*942 786*		
28222	**101 798**	**9 500**			
28223	**776 537**	**490 108**		**15 744**	
	*	*	*	*	*
28224	*	*	*	*	*
28230	*	*	*	*	*
28240	**703 926**	**11 330 319**	**43 863**	**10 794**	
	350 610	*9 254 340*			
28250	**514 048**	**173 026**	**613**		
	*	*	*	*	*
28262	**141 336**	**127 000**			
28263	**65 130**	**115 923**			
	*	*	*	*	*
28264	**5 376**	**2 070**			
28291	**357 045**	**347 091**			
	350 681	*341 635*			
28292	**100 719**	**32 443**			
	100 719	*32 443*			

http://www.bps.go.id

Catatan : angka yang tercetak miring: industri besar, yang tercetak tebal: total IBS, *: tidak dipublikasikan
*Note: number in italic denote large industry, number in bold denote total large and medium industry, *: not publication*

Table 6.b Value of Fuel and Lubricants Used by Industrial Code, 2014

Value (000 Rp)						Kode Industri *Industrial Code*
Gas PGN *Public PGN*	**Gas bukan dari PGN** *Gas from Others*	**LPG** *LPG*	**Bahan bakar lainnya** *Other fuels*	**Pelumas** *Lubricant Oil*	**Jumlah** *Total*	
(7)	*(8)*	*(9)*	*(10)*	*(11)*	*(10)*	*(1)*
33 571		**3 907 083**	**172 600**	**4 064 579**	**23 235 267**	**28140**
		3 651 796		*3 112 944*	*11 656 169*	
		87 135		**2 708**	**148 598**	**28151**
*	*	*	*	*	*	
*	*	*	*	*	*	**28152**
6 845		**349 031**	**80 731**	**2 214 526**	**10 197 038**	**28160**
6 845		*124 679*	*24 292*	*1 884 797*	*6 098 493*	
*	*	*	*	*	*	**28171**
*	*	*	*	*	*	**28172**
*	*	*	*	*	*	
*	*	*	*	*	*	**28174**
				1 834	**354 211**	**28179**
*	*	*	*	*	*	**28180**
	3 265	**480**	**635 372**	**327 500**	**4 950 171**	**28191**
	2 339	*344*		*77 078*	*959 018*	
		102 800	**120 947**	**16 763**	**1 778 283**	**28192**
*	*	*	*	*	*	
74 488		**9 398 368**	**1**	**6 348 672**	**53 894 956**	**28193**
74 488		*13 347*		*65 185*	*406 523*	
174 443	**12 783**	**241 642**	**99 417**	**626 966**	**7 732 131**	**28199**
146 522	*12 783*	*45 290*	*61 342*	*334 721*	*3 489 468*	
47 463 845	**14 416 108**	**24 174 717**	**3 380 775**	**56 027 879**	**371 674 914**	**281**
46 509 447	*13 282 826*	*13 109 330*	*1 774 337*	*38 281 454*	*264 378 588*	
681 716	**788 823**	**1 479 781**	**1 143 265**	**3 170 318**	**12 239 741**	**28210**
552 899	*777 736*	*1 414 719*	*741 709*	*2 944 910*	*10 989 689*	
1 761 491	**820 097**	**2 058 697**	**354 866**	**48 194 978**	**321 093 918**	**28221**
				7 558 448	*29 429 033*	
				2 850	**114 148**	**28222**
27 267		**25 080**	**3 914**	**479 195**	**1 817 845**	**28223**
*	*	*	*	*	*	
*	*	*	*	*	*	**28224**
*	*	*	*	*	*	**28230**
		351 496		**1 705 861**	**14 146 259**	**28240**
		203 200		*1 168 710*	*10 976 860*	
		50 965	**107**	**122 568**	**861 327**	**28250**
*	*	*	*	*	*	
		21 167		**2 540**	**292 043**	**28262**
			21 929	**101 350**	**304 332**	**28263**
*	*	*	*	*	*	
		46		**7 370**	**14 862**	**28264**
		1 167		**500 056**	**1 205 359**	**28291**
				7 020	*699 336*	
1 854 723		**822**		**7 273**	**1 995 980**	**28292**
1 854 723		*822*		*7 273*	*1 995 980*	

Catatan : angka yang tercetak miring: industri besar, yang tercetak tebal: total IBS, *: tidak dipublikasikan
*Note: number in italic denote large industry, number in bold denote total large and medium industry, *: not publication*

http://www.bps.go.id

Tabel 6.b Nilai Pemakaian Bahan Bakar dan Pelumas menurut Kode Industri, 2014

Kode Industri *Industrial Code*	Bensin *Benzene*	Minyak Solar *Diesel Fuel*	Minyak Tanah *Kerosene*	Batubara *Coal*	Briket batubara *Coal Briquittes*
					Nilai -
(1)	*(2)*	*(3)*	*(4)*	*(5)*	*(6)*
28299	**2 688 590**	**6 768 973**	**15 227**		
	301 658	*1 587 313*			
282	**88 045 284**	**208 767 182**	**1 002 489**	**209 439**	**8 214**
	11 026 802	*28 130 166*	*942 786*	*15 744*	*7 804*
28	**144 400 794**	**362 606 038**	**4 380 035**	**10 479 911**	**2 377 420**
	27 195 260	*157 645 711*	*4 131 481*	*739 094*	*1 832 950*
29100	**37 750 992**	**144 864 492**	**1 966 597**		
	36 399 196	*142 142 930*	*1 925 584*		
291	**37 750 992**	**144 864 492**	**1 966 597**		
	36 399 196	*142 142 930*	*1 925 584*		
29200	**5 821 979**	**10 603 489**	**519 981**	**618**	
	4 432 071	*8 472 506*	*135 319*		
292	**5 821 979**	**10 603 489**	**519 981**	**618**	
	4 432 071	*8 472 506*	*135 319*		
29300	**166 179 847**	**289 566 959**	**1 894 096**	**44 244**	
	144 955 254	*218 718 038*	*1 726 520*		
293	**166 179 847**	**289 566 959**	**1 894 096**	**44 244**	
	144 955 254	*218 718 038*	*1 726 520*		
29	**209 752 818**	**445 034 940**	**4 380 674**	**44 862**	
	185 786 521	*369 333 474*	*3 787 423*		
30111	**5 370 320**	**1 541 659 962**	**231 731**		
	3 830 105	*1 482 567 768*	*32 649*		
30112	*	*	*	*	*
	*	*	*	*	*
30113	**359 267**	**29 411 924**	**350 132**		
	*	*	*	*	*
301	**5 729 587**	**1 578 986 242**	**581 863**		
	3 997 584	*1 510 453 220*	*32 649*		
30200	*	*	*	*	*
	*	*	*	*	*
302	*	*	*	*	*
	*	*	*	*	*
30300	*	*	*	*	*
	*	*	*	*	*
303	*	*	*	*	*
	*	*	*	*	*
30911	**8 431 510**	**59 658 578**	**180**		
	7 491 516	*57 348 408*			
30912	**35 499 725**	**73 341 929**	**8 736 894**	**5 116 320**	
	18 574 676	*49 373 746*	*303 547*	*5 080 624*	
30921	**1 091 011**	**2 003 649**	**15 813**		**187**
	840 146	*1 698 350*	*15 419*		
30922	**797 773**	**2 958 503**	**12 224**		
	326 955	*1 425 965*	*4 059*		
30990	**4 590**	**3 672**			
	*	*	*	*	*

http://www.bps.go.id

Catatan : angka yang tercetak miring: industri besar, yang tercetak tebal: total IBS, *: tidak dipublikasikan
*Note: number in italic denote large industry, number in bold denote total large and medium industry, *: not publication*

Table 6.b Value of Fuel and Lubricants Used by Industrial Code, 2014

Value (000 Rp)						**Kode Industri**
Gas PGN *Public PGN*	**Gas bukan dari PGN** *Gas from Others*	**LPG** *LPG*	**Bahan bakar lainnya** *Other fuels*	**Pelumas** *Lubricant Oil*	**Jumlah** *Total*	*Industrial Code*
(7)	*(8)*	*(9)*	*(10)*	*(11)*	*(10)*	*(1)*
2 725 859	**377 477**	**1 561 016**	**1 370 642**	**8 499 536**	**24 007 320**	**28299**
1 009 146		*975 701*	*477 240*	*6 448 615*	*10 799 673*	
7 053 116	**1 986 397**	**5 550 237**	**2 894 950**	**62 827 247**	**378 344 555**	**282**
3 444 035	*777 736*	*2 666 890*	*1 222 863*	*18 658 558*	*66 893 384*	
54 516 961	**16 402 505**	**29 724 954**	**6 275 725**	**118 855 126**	**750 019 469**	**28**
49 953 482	*14 060 562*	*15 776 220*	*2 997 200*	*56 940 012*	*331 271 972*	
20 869 503	**417 834**	**2 556 374**	**15 358 160**	**104 144 188**	**327 928 140**	**29100**
17 303 314	*417 834*	*2 556 374*	*15 345 958*	*94 668 107*	*310 759 297*	
20 869 503	**417 834**	**2 556 374**	**15 358 160**	**104 144 188**	**327 928 140**	**291**
17 303 314	*417 834*	*2 556 374*	*15 345 958*	*94 668 107*	*310 759 297*	
180 164	**5 680**	**245 655**	**254 534**	**3 098 162**	**20 730 262**	**29200**
96 401	*4 656*	*88 189*	*230 210*	*2 035 094*	*15 494 446*	
180 164	**5 680**	**245 655**	**254 534**	**3 098 162**	**20 730 262**	**292**
96 401	*4 656*	*88 189*	*230 210*	*2 035 094*	*15 494 446*	
378 535 740	**69 098 894**	**78 881 791**	**24 232 801**	**113 220 330**	**1 121 654 702**	**29300**
362 877 682	*60 762 503*	*47 201 420*	*12 737 795*	*70 027 417*	*919 006 629*	
378 535 740	**69 098 894**	**78 881 791**	**24 232 801**	**113 220 330**	**1 121 654 702**	**293**
362 877 682	*60 762 503*	*47 201 420*	*12 737 795*	*70 027 417*	*919 006 629*	
399 585 407	**69 522 408**	**81 683 820**	**39 845 495**	**220 462 680**	**1 470 313 104**	**29**
380 277 397	*61 184 993*	*49 845 983*	*28 313 963*	*166 730 618*	*1 245 260 372*	
27 806 603	**8 568 936**	**130 891 515**	**21 522 303**	**12 827 502**	**1 748 878 872**	**30111**
26 049 260	*6 549 912*	*123 892 037*	*376 951*	*10 410 254*	*1 653 708 936*	
*	*	*	*	*	*	**30112**
*	*	*	*	*	*	
		2 270 988	**1 484 570**	**24 763 471**	**58 640 352**	**30113**
*	*	*	*	*	*	
27 806 603	**8 568 936**	**133 723 783**	**23 006 873**	**37 590 973**	**1 815 994 860**	**301**
26 049 260	*6 549 912*	*126 248 556*	*376 951*	*13 927 418*	*1 687 635 550*	
*	*	*	*	*	*	**30200**
*	*	*	*	*	*	
*	*	*	*	*	*	**302**
*	*	*	*	*	*	
*	*	*	*	*	*	**30300**
*	*	*	*	*	*	
*	*	*	*	*	*	**303**
*	*	*	*	*	*	
24 266 874	**37 200**	**495 195**	**6 720**	**4 427 119**	**97 323 376**	**30911**
21 171 338	*37 200*	*447 558*	*6 720*	*685 277*	*87 188 017*	
38 877 007	**51 401 793**	**22 284 371**	**2 687 169**	**98 257 222**	**336 202 430**	**30912**
38 269 816	*49 073 414*	*18 367 602*	*2 005 212*	*77 939 454*	*258 988 091*	
15 248	**74 247**	**124 522**	**163**	**85 426**	**3 410 266**	**30921**
	72 000			*14 022*	*2 639 937*	
138 878		**513 576**	**6 522**	**190 647**	**4 618 123**	**30922**
13 655		*360 209*	*1 186*	*87 656*	*2 219 685*	
		36 485			**44 747**	**30990**
*	*	*	*	*	*	

Catatan : angka yang tercetak miring: industri besar, yang tercetak tebal: total IBS, *: tidak dipublikasikan

*Note: number in italic denote large industry, number in bold denote total large and medium industry, *: not publication*

Tabel 6.b Nilai Pemakaian Bahan Bakar dan Pelumas menurut Kode Industri, 2014

Kode Industri *Industrial Code*	Bensin *Benzene*	Minyak Solar *Diesel Fuel*	Minyak Tanah *Kerosene*	Batubara *Coal*	Briket batubara *Coal Briquittes*
					Nilai -
(1)	*(2)*	*(3)*	*(4)*	*(5)*	*(6)*
309	**45 824 609**	**137 966 331**	**8 765 111**	**5 116 320**	**187**
	27 237 883	*109 850 141*	*323 025*	*5 080 624*	
30	**52 239 896**	**1 717 638 250**	**9 346 974**	**5 116 320**	**187**
	31 921 167	*1 620 989 038*	*355 674*	*5 080 624*	
31001	**39 356 577**	**73 504 137**	**1 457 305**	**43 477**	**2 500**
	27 790 702	*58 891 084*	*767 568*	*21 334*	
31002	**10 948 918**	**14 805 510**	**1 115 054**		
	7 585 976	*9 196 932*	*745 832*		
31003	**259 296**	**14 075 807**	**203**	**15 846**	
	151 827	*13 627 066*			
31004	**18 132 740**	**24 293 868**	**16 085**	**24 822**	
	14 817 472	*20 185 159*		*24 000*	
31009	**4 720 499**	**5 064 355**	**12 410**	**821 911**	
	2 646 423	*1 647 042*		*821 911*	
310	**73 418 030**	**131 743 677**	**2 601 057**	**906 056**	**2 500**
	52 992 400	*103 547 283*	*1 513 400*	*867 245*	
31	**73 418 030**	**131 743 677**	**2 601 057**	**906 056**	**2 500**
	52 992 400	*103 547 283*	*1 513 400*	*867 245*	
32111	*	*	*	*	*
32112	**5 717 698**	**26 288 403**	**41 419**		
	263 867	*25 996 178*	*19 381*		
32113	*	*	*	*	*
32115	*	*	*	*	*
	*	*	*	*	*
32119	**364 743**	**26 542**	**1 837**		
	*	*	*	*	*
32120	**8 774**	**7 140**			
321	**6 141 422**	**26 404 165**	**43 676**		
	615 981	*26 035 476*	*19 801*		
32201	**55 185**	**50 887**			
	*	*	*	*	*
32202	**6 777 433**	**4 468 845**	**70 297**	**685 043**	
	6 328 400	*4 148 564*	*11 037*	*664 397*	
322	**6 832 618**	**4 519 732**	**70 297**	**685 043**	
	6 352 316	*4 176 018*	*11 037*	*664 397*	
32300	**1 927 484**	**3 524 741**	**115 848**	**11 961**	
	823 753	*2 516 844*	*91 617*	*11 961*	
323	**1 927 484**	**3 524 741**	**115 848**	**11 961**	
	823 753	*2 516 844*	*91 617*	*11 961*	
32401	**154 928**	**99 561**	**26 270**		
	*	*	*	*	*
32402	**3 851 699**	**6 302 730**	**116 794**	**3 489**	
	1 074 776	*5 694 488*	*112 707*		
324	**4 006 627**	**6 402 291**	**143 064**	**3 489**	
	1 108 112	*5 746 049*	*112 707*		

Catatan : angka yang tercetak miring: industri besar, yang tercetak tebal: total IBS, *: tidak dipublikasikan
*Note: number in italic denote large industry, number in bold denote total large and medium industry, *: not publication*

http://www.bps.go.id

Table 6.b Value of Fuel and Lubricants Used by Industrial Code, 2014

Value (000 Rp)						**Kode Industri**
Gas PGN *Public PGN*	**Gas bukan dari PGN** *Gas from Others*	**LPG** *LPG*	**Bahan bakar lainnya** *Other fuels*	**Pelumas** *Lubricant Oil*	**Jumlah** *Total*	*Industrial Code*
(7)	*(8)*	*(9)*	*(10)*	*(11)*	*(10)*	*(1)*
63 298 007	**51 513 240**	**23 454 149**	**2 700 574**	**102 960 414**	**441 598 942**	**309**
59 454 809	*49 182 614*	*19 211 854*	*2 013 118*	*78 726 409*	*351 080 477*	
92 604 610	**61 409 134**	**157 177 932**	**25 707 447**	**140 551 387**	**2 261 792 137**	**30**
87 004 069	*57 059 484*	*145 460 410*	*2 390 069*	*92 653 827*	*2 042 914 362*	
798 902	**110 203**	**1 749 335**	**7 153 347**	**19 914 109**	**144 089 892**	**31001**
796 568	*108 703*	*1 581 477*	*5 852 623*	*17 287 027*	*113 097 086*	
19 258	**19 500**	**6 478 512**	**936 694**	**1 483 229**	**35 806 675**	**31002**
	3 500	*2 250 996*	*223 160*	*749 246*	*20 755 642*	
21 626		**262 739**	**15 598**	**1 794 424**	**16 445 539**	**31003**
		92 565		*1 546 061*	*15 417 519*	
731 905	**26 268**	**1 411 967**	**941 377**	**3 607 216**	**49 186 248**	**31004**
504 533		*906 964*		*3 133 203*	*39 571 331*	
		126 090	**304 395**	**1 001 906**	**12 051 566**	**31009**
		125 070	*288 976*	*355 714*	*5 885 136*	
1 571 691	**155 971**	**10 028 643**	**9 351 411**	**27 800 884**	**257 579 920**	**310**
1 301 101	*112 203*	*4 957 072*	*6 364 759*	*23 071 251*	*194 726 714*	
1 571 691	**155 971**	**10 028 643**	**9 351 411**	**27 800 884**	**257 579 920**	**31**
1 301 101	*112 203*	*4 957 072*	*6 364 759*	*23 071 251*	*194 726 714*	
*	*	*	*	*	*	**32111**
547 259	**5 199**	**1 146 420**	**9 431 081**	**4 242 198**	**47 419 677**	**32112**
65 784	*5 199*	*1 006 867*	*209 035*	*4 227 552*	*31 793 863*	
*	*	*	*	*	*	**32113**
*	*	*	*	*	*	**32115**
*	*	*	*	*	*	
2 210		**6 842**	**540**	**10 384**	**413 098**	**32119**
*	*	*	*	*	*	
				2 276	**18 190**	**32120**
549 469	**5 199**	**1 155 062**	**9 431 621**	**4 268 878**	**47 999 492**	**321**
65 784	*5 199*	*1 008 821*	*209 575*	*4 230 770*	*32 191 407*	
		323	**600**	**8 400**	**115 395**	**32201**
*	*	*	*	*	*	
		198 850	**881**	**735 789**	**12 937 138**	**32202**
		195 112	*181*	*674 210*	*12 021 901*	
		199 173	**1 481**	**744 189**	**13 052 533**	**322**
		195 112	*181*	*674 210*	*12 073 271*	
288 081	**707 322**	**154 989**	**10 516 450**	**619 350**	**17 866 226**	**32300**
280 304	*689 634*	*66 191*	*10 515 779*	*486 702*	*15 482 785*	
288 081	**707 322**	**154 989**	**10 516 450**	**619 350**	**17 866 226**	**323**
280 304	*689 634*	*66 191*	*10 515 779*	*486 702*	*15 482 785*	
		32 400		**14 140**	**327 299**	**32401**
*	*	*	*	*	*	
53 815		**317 806**	**35 000**	**408 909**	**11 090 242**	**32402**
50 363		*17 649*	*30 493*	*202 376*	*7 182 852*	
53 815		**350 206**	**35 000**	**423 049**	**11 417 541**	**324**
50 363		*17 649*	*30 493*	*202 856*	*7 268 229*	

Catatan : angka yang tercetak miring: industri besar, yang tercetak tebal: total IBS, *: tidak dipublikasikan

*Note: number in italic denote large industry, number in bold denote total large and medium industry, *: not publication*

Tabel 6.b Nilai Pemakaian Bahan Bakar dan Pelumas menurut Kode Industri, 2014

Kode Industri *Industrial Code*	Bensin *Benzene*	Minyak Solar *Diesel Fuel*	Minyak Tanah *Kerosene*	Batubara *Coal*	Briket batubara *Coal Briquittes*
					Nilai -
(1)	*(2)*	*(3)*	*(4)*	*(5)*	*(6)*
32501	**2 067 472**	**991 883**			
	*	*	*	*	*
32502					
32503	**640 813**	**7 161 621**			
	635 111	*7 075 577*			
32509	**87 003**	**5 638 006**			
	87 003	*5 636 990*			
325	**2 795 288**	**13 791 510**			
	2 776 974	*13 703 908*			
32901	**6 518 896**	**3 654 800**	**2 988 901**		
	1 935 185	*1 707 225*			
32903	**9 941 949**	**1 630 784**	**742 317**		
	8 774 527	*415 776*	*654 340*		
32904	**121 799**	**303 840**			
	*	*	*	*	*
32905	*	*	*	*	*
32909	**8 524 256**	**11 772 938**	**2 689 260**	**870 652**	
	5 629 900	*8 664 689*	*2 590 501*		
329	**25 115 300**	**17 690 862**	**6 420 478**	**870 652**	
	16 339 612	*10 830 931*	*3 244 841*		
32	**46 818 739**	**72 333 301**	**6 793 363**	**1 571 145**	
	28 016 748	*63 009 226*	*3 480 003*	*676 358*	
33111	*	*	*	*	*
33119	**41 490**	**38 482**			
33121	**492 089**	**2 241 493**	**602**		
33122	**492 424**	**401 887**			
	*	*	*	*	*
33131	**1 408**	**3 612**	**782**		
33141	*	*	*	*	*
33149	*	*	*	*	*
33151	**3 413 321**	**249 236 952**	**13 428**		
	258 762	*228 951 381*			
33152	*	*	*	*	*
	*	*	*	*	*
33159	*	*	*	*	*
33190	**971 087**	**13 600**			
	*	*	*	*	*
331	**5 463 918**	**252 222 494**	**14 812**	**4 784**	
	1 325 261	*229 279 473*			
33200	**49 776**				
	*	*	*	*	*
332	**49 776**				
	*	*	*	*	*
33	**5 513 694**	**252 222 494**	**14 812**	**4 784**	
	1 335 592	*229 279 473*			
Jumlah	**5 625 393 682**	**36 412 318 605**	**1 308 494 336**	**10 860 706 035**	**1 015 783 007**
	4 302 186 172	*32 539 484 435*	*1 125 284 238*	*10 059 738 845*	*958 549 732*

Catatan : angka yang tercetak miring: industri besar, yang tercetak tebal: total IBS, *: tidak dipublikasikan
*Note: number in italic denote large industry, number in bold denote total large and medium industry, *: not publication*

http://www.bps.go.id

Table 6.b Value of Fuel and Lubricants Used by Industrial Code, 2014

Value (000 Rp)						**Kode Industri** *Industrial Code*
Gas PGN *Public PGN*	**Gas bukan dari PGN** *Gas from Others*	**LPG** *LPG*	**Bahan bakar lainnya** *Other fuels*	**Pelumas** *Lubricant Oil*	**Jumlah** *Total*	
(7)	*(8)*	*(9)*	*(10)*	*(11)*	*(10)*	*(1)*
		2 787 185		**242 457**	**6 088 997**	**32501**
*	*	*	*	*	*	
		39 445		**4 590**	**44 035**	**32502**
	77 785		**6 899 108**	**53 670**	**14 832 997**	**32503**
	77 785		*6 899 108*	*50 370*	*14 737 951*	
		822 643	**2 359 628**		**8 907 280**	**32509**
		743 397	*2 359 628*		*8 827 018*	
	77 785	**3 649 273**	**9 258 736**	**300 717**	**29 873 309**	**325**
	77 785	*3 526 022*	*9 258 736*	*292 827*	*29 636 252*	
127 178	**879**	**28 564**	**77 147**	**1 529 362**	**14 925 727**	**32901**
127 178	*879*	*11 102*	*13 722*	*430 858*	*4 226 149*	
	5 032	**4 048 772**	**1 015 529**	**425 075**	**17 809 458**	**32903**
		4 028 976		*186 008*	*14 059 627*	
				24 177	**449 816**	**32904**
*	*	*	*	*	*	
*	*	*	*	*	*	**32905**
217 237		**4 898 895**	**832 883**	**1 143 292**	**30 949 413**	**32909**
217 237		*4 243 976*	*673 576*	*335 823*	*22 355 702*	
344 415	**5 911**	**8 976 231**	**1 925 559**	**3 128 656**	**64 478 064**	**329**
344 415	*879*	*8 284 054*	*687 298*	*952 689*	*40 684 719*	
1 235 780	**796 217**	**14 484 934**	**31 168 847**	**9 484 839**	**184 687 165**	**32**
740 866	*773 497*	*13 097 849*	*20 702 062*	*6 840 054*	*137 336 663*	
*	*	*	*	*	*	**33111**
				4 731	**84 703**	**33119**
	26 126	**16 043**	**64**	**29 947**	**2 806 364**	**33121**
		12 600		**21 600**	**928 511**	**33122**
*	*	*	*	*	*	
2 571				**2 974**	**11 347**	**33131**
*	*	*	*	*	*	**33141**
*	*	*	*	*	*	**33149**
54 366 080	**669 262**	**6 634 481**	**1 996 472**	**3 953 310**	**320 283 306**	**33151**
54 105 994	*642 106*	*3 057 313*	*990 000*	*1 944 531*	*289 950 087*	
*	*	*	*	*	*	**33152**
*	*	*	*	*	*	
*	*	*	*	*	*	**33159**
				158 533	**1 143 220**	**33190**
*	*	*	*	*	*	
54 368 651	**788 310**	**6 700 363**	**1 996 536**	**4 392 810**	**325 952 678**	**331**
54 105 994	*735 028*	*3 094 047*	*990 000*	*2 329 262*	*291 859 065*	
					49 776	**33200**
*	*	*	*	*	*	
					49 776	**332**
*	*	*	*	*	*	
54 368 651	**788 310**	**6 700 363**	**1 996 536**	**4 392 810**	**326 002 454**	**33**
54 105 994	*735 028*	*3 094 047*	*990 000*	*2 329 262*	*291 869 396*	
8 082 764 875	**3 545 567 989**	**2 042 903 598**	**12 478 838 315**	**4 857 380 415**	**86 230 150 857**	**Jumlah**
7 245 044 418	*3 453 999 964*	*1 391 882 086*	*11 413 950 646*	*3 891 164 832*	*76 381 285 368*	

Catatan : angka yang tercetak miring: industri besar, yang tercetak tebal: total IBS, *: tidak dipublikasikan

*Note: number in italic denote large industry, number in bold denote total large and medium industry, *: not publication*

Tabel 7 Biaya Input menurut Kode Industri, 2014

Kode Industri *Industrial Code*	Biaya Input - Bahan Baku dan Penolong *Raw Material*	Bahan Bakar, Tenaga Listrik dan Gas *Fuel, Electricity, and Gas*	Sewa Gedung, Mesin dan Alat-alat *Rent of Building, Machines and The Equipments*
(1)	*(2)*	*(3)*	*(4)*
10110	**539 508 121**	**122 571 104**	**532 797**
	*	*	*
10120	**308 124 580**	**18 021 087**	
	29 703 723	*8 116 509*	
10130	**1 582 201 915**	**86 526 616**	**3 299 537**
	1 233 240 285	*70 137 782*	*1 574 443*
101	**2 429 834 616**	**227 118 807**	**3 832 334**
	1 611 724 008	*82 735 851*	*1 574 443*
10211	**719 945 413**	**39 534 211**	**1 453 276**
	226 026 114	*33 219 303*	*583 564*
10212	**187 817 355**	**12 031 535**	
	*	*	*
10213	**9 254 807 242**	**475 800 819**	**63 577 961**
	6 408 686 919	*278 518 851*	*51 316 058*
10214	**423 415 301**	**16 124 697**	**53 450**
	*	*	*
10217	**104 378 428**	**5 960 747**	**797 755**
	*	*	*
10218	*	*	*
	*	*	*
10219	**3 038 260 523**	**132 875 262**	**3 964 279**
	2 066 280 655	*91 627 533*	*2 129 611*
10221	**3 843 866 705**	**152 864 145**	**10 387 992**
	3 453 198 289	*119 721 971*	*4 870 862*
10222	**243 050 623**	**9 921 363**	**1 164 559**
	239 341 723	*9 829 241*	*1 164 559*
10291	**55 336 450**	**2 661 201**	**111 717**
10293	**10 551 550 753**	**1 665 771 671**	**30 853 544**
	9 392 476 129	*359 109 963*	*29 522 167*
10295	*	*	*
10296	*	*	*
10297	**46 089 548**	**831 676**	
	*	*	*
10298	**10 870 876**	**5 814**	

Catatan : angka yang tercetak miring: industri besar, yang tercetak tebal: total IBS, *: tidak dipublikasikan
*Note: number in italic denote large industry, number in bold denote total large and medium industry, *: not publication*

Table 7 Input Cost by Industrial Code, 2014

Nilai - *Value* (000 Rp)

Input Cost				Kode Industri
Jasa yang Diberikan Pihak Lain *Industrial Service*	**Biaya representasi dan royalti** *Representation cost and royalty*	**Pengeluaran Lainnya** *Others*	**Jumlah** *Total*	*Industrial Code*
(5)	*(6)*	*(7)*	*(8)*	*(1)*
551 000	**83 000**	**49 425 261**	**712 671 283**	**10110**
*	*	*	*	
117 682		**5 111 935**	**331 375 284**	**10120**
		1 233 925	*39 054 157*	
771 418	**1 846 134**	**119 848 650**	**1 794 494 270**	**10130**
766 838		*83 884 742*	*1 389 604 090*	
1 440 100	**1 929 134**	**174 385 846**	**2 838 540 837**	**101**
1 317 838		*85 752 067*	*1 783 104 207*	
178 764	**10 840**	**55 286 425**	**816 408 929**	**10211**
1 005		*45 544 990*	*305 374 976*	
12 540	**545 751**	**7 294 254**	**207 701 435**	**10212**
*	*	*	*	
8 475 735	**1 212 325**	**330 389 612**	**10 134 263 694**	**10213**
2 296 465	*265 580*	*231 493 014*	*6 972 576 887*	
571 397	**500**	**30 323 683**	**470 489 028**	**10214**
*	*	*	*	
		2 832 831	**113 969 761**	**10217**
*	*	*	*	
*	*	*	*	**10218**
*	*	*	*	
875 656	**897 809**	**209 928 148**	**3 386 801 677**	**10219**
218 004	*170 613*	*149 919 028*	*2 310 345 444*	
18 423 837	**598 588**	**326 488 860**	**4 352 630 127**	**10221**
17 470 211	*598 588*	*304 694 941*	*3 900 554 862*	
		11 584 872	**265 721 417**	**10222**
		11 561 372	*261 896 895*	
31 840		**1 359 386**	**59 500 594**	**10291**
2 966 901	**1 610 559**	**212 278 419**	**12 465 031 847**	**10293**
2 022 834	*1 546 129*	*193 517 585*	*9 978 194 807*	
*	*	*	*	**10295**
*	*	*	*	**10296**
		252 598	**47 173 822**	**10297**
*	*	*	*	
		629 504	**11 506 194**	**10298**

Catatan : angka yang tercetak miring: industri besar, yang tercetak tebal: total IBS, *: tidak dipublikasikan

*Note: number in italic denote large industry, number in bold denote total large and medium industry, *: not publication*

Tabel 7 Biaya Input menurut Kode Industri, 2014

Kode Industri *Industrial Code*	Biaya Input - Bahan Baku dan Penolong *Raw Material*	Bahan Bakar, Tenaga Listrik dan Gas *Fuel, Electricity, and Gas*	Sewa Gedung, Mesin dan Alat-alat *Rent of Building, Machines and The Equipments*
(1)	*(2)*	*(3)*	*(4)*
10299	**956 227 901**	**46 459 402**	**19 597 085**
	586 108 188	*29 830 523*	*19 117 928*
102	**29 457 035 817**	**2 561 124 818**	**131 961 618**
	22 658 379 018	*938 822 076*	*109 202 504*
10311	**65 660 880**	**8 109 362**	
	*	*	*
10312	**255 167 553**	**56 817 595**	**627 889**
	194 873 937	*48 876 680*	*509 345*
10313	**499 570 000**	**859 084**	
	*	*	*
10314	**224 308 082**	**26 284 042**	**280 347**
	222 389 166	*25 580 221*	*249 536*
10320	**744 374 447**	**45 136 446**	**1 613 657**
	*	*	*
10330	**16 088 745**	**4 617 573**	
	*	*	*
10391	**9 955 206**	**991 867**	**324 613**
10392	**884 844 998**	**132 597 013**	**364 945**
	549 411 605	*97 690 579*	*141 986*
10399	**20 284 261**	**1 927 965**	**185 406**
	*	*	*
103	**2 720 254 172**	**277 340 947**	**3 396 857**
	2 276 421 531	*223 760 655*	*1 027 867*
10411	**21 763 409 586**	**1 462 507 556**	**15 800 335**
	*	*	*
10412	**166 165 308**	**5 666 422**	**28 453**
	*	*	*
10413	*	*	*
	*	*	*
10415	**330 612 579**	**56 278 182**	**45 762**
	*	*	*
10421	**257 209 685**	**4 443 591**	**138 006**
	*	*	*
10422	**5 125 216 243**	**161 567 143**	**100 000**
	4 203 082 682	*142 917 945*	

Catatan : angka yang tercetak miring: industri besar, yang tercetak tebal: total IBS, *: tidak dipublikasikan
*Note: number in italic denote large industry, number in bold denote total large and medium industry, *: not publication*

http://www.bps.go.id

Table 7 Input Cost by Industrial Code, 2014

Nilai - *Value* (000 Rp)

Input Cost				Kode Industri *Industrial Code*
Jasa yang Diberikan Pihak Lain *Industrial Service*	**Biaya representasi dan royalti** *Representation cost and royalty*	**Pengeluaran Lainnya** *Others*	**Jumlah** *Total*	
(5)	*(6)*	*(7)*	*(8)*	*(1)*
1 357 115	**60 380**	**32 121 822**	**1 055 823 705**	**10299**
760 142	*6 707*	*22 269 897*	*658 093 385*	
32 893 785	**4 936 752**	**1 220 894 774**	**33 408 847 564**	**102**
22 768 661	*2 587 617*	*972 044 576*	*24 703 804 452*	
		299 315	**74 069 557**	**10311**
*	*	*	*	
969 421		**11 622 359**	**325 204 817**	**10312**
223 889		*6 598 964*	*251 082 815*	
		83 200	**500 512 284**	**10313**
*	*	*	*	
		900 967	**251 773 438**	**10314**
		786 018	*249 004 941*	
202 885	**65 877**	**1 228 257**	**792 621 569**	**10320**
*	*	*	*	
	103 200	**586 555**	**21 396 073**	**10330**
*	*	*	*	
		29 509	**11 301 195**	**10391**
198 361	**11 320**	**8 551 303**	**1 026 567 940**	**10392**
50 094		*5 044 417*	*652 338 681*	
138 352	**62 417**	**2 652 671**	**25 251 072**	**10399**
*	*	*	*	
1 509 019	**242 814**	**25 954 136**	**3 028 697 945**	**103**
273 983	*96 000*	*13 688 734*	*2 515 268 770*	
116 382 942		**3 315 622 676**	**26 673 723 095**	**10411**
*	*	*	*	
72 463		**35 392 862**	**207 325 508**	**10412**
*	*	*	*	
*	*	*	*	**10413**
*	*	*	*	
3 623		**6 606 781**	**393 546 927**	**10415**
*	*	*	*	
		1 759 537	**263 550 819**	**10421**
*	*	*	*	
		45 309 556	**5 332 192 942**	**10422**
		39 685 165	*4 385 685 792*	

Catatan : angka yang tercetak miring: industri besar, yang tercetak tebal: total IBS, *: tidak dipublikasikan

*Note: number in italic denote large industry, number in bold denote total large and medium industry, *: not publication*

http://www.bps.go.id

Tabel 7 Biaya Input menurut Kode Industri, 2014

Kode Industri *Industrial Code*	Biaya Input - Bahan Baku dan Penolong *Raw Material*	Bahan Bakar, Tenaga Listrik dan Gas *Fuel, Electricity, and Gas*	Sewa Gedung, Mesin dan Alat-alat *Rent of Building, Machines and The Equipments*
(1)	*(2)*	*(3)*	*(4)*
10423	**4 197 185 180**	**467 817 581**	**2 953 002**
	3 765 251 570	*425 577 361*	*2 870 367*
10424	**678 491 514**	**17 075 917**	**573 360**
	425 160 745	*13 870 247*	*573 360*
10431	**228 146 839 623**	**5 046 729 580**	**251 797 784**
	210 179 734 039	*4 087 745 961*	*182 290 624*
10432	**39 793 004 230**	**703 346 111**	**163 970 101**
	39 401 974 833	*663 418 510*	*163 960 437*
10490	**502 871 366**	**33 246 107**	
104	**301 444 434 583**	**7 961 385 546**	**435 406 803**
	279 315 516 334	*6 763 623 900*	*365 448 779*
10510	**1 274 261 695**	**38 764 993**	**15 057**
	1 211 999 816	*34 904 446*	*14 175*
10520	**5 125 117 245**	**2 202 173 893**	**48 574 781**
	3 591 509 565	*1 232 008 699*	*44 899 027*
10531	**619 074 124**	**36 895 055**	**1 405 397**
	581 095 351	*31 601 382*	*1 405 397*
10532	**7 338 465**	**6 498 381**	
	*	*	*
10590	*	*	*
	*	*	*
105	**7 048 952 124**	**2 307 821 138**	**51 445 480**
	5 407 369 161	*1 325 372 757*	*47 768 844*
10611	**427 539 813**	**12 314 127**	
	*	*	*
10612	**4 397 644 342**	**111 208 962**	**9 062 745**
	3 304 884 656	*98 743 219*	*6 147 383*
10613	**8 253 689 915**	**6 962 495**	**778 091**
	8 172 464 241	*1 979 758*	*720 785*
10614	**245 555 260**	**4 444 357**	**45 131**
	164 678 039	*2 128 950*	*15 000*
10615	**57 192 618**	**469 644**	**210 221**
10616		**43 774**	
10617	**20 631 099 992**	**923 390 417**	**20 049 239**
	19 298 484 123	*920 657 983*	*19 841 593*

Catatan : angka yang tercetak miring: industri besar, yang tercetak tebal: total IBS, *: tidak dipublikasikan
*Note: number in italic denote large industry, number in bold denote total large and medium industry, *: not publication*

Table 7 Input Cost by Industrial Code, 2014

Nilai - *Value* (000 Rp)

Input Cost				Kode Industri *Industrial Code*
Jasa yang Diberikan Pihak Lain *Industrial Service*	**Biaya representasi dan royalti** *Representation cost and royalty*	**Pengeluaran Lainnya** *Others*	**Jumlah** *Total*	
(5)	*(6)*	*(7)*	*(8)*	*(1)*
343 895 504		**669 563 765**	**5 681 415 032**	**10423**
343 830 215		*658 853 088*	*5 196 382 601*	
	123 500	**4 996 092**	**701 260 383**	**10424**
	117 500	*2 103 055*	*441 824 907*	
122 616 396	**25 604 702**	**3 974 622 389**	**237 568 210 474**	**10431**
117 134 992	*13 477 849*	*3 749 445 041*	*218 329 828 506*	
10 062 608	**7 413 796**	**350 063 992**	**41 027 860 838**	**10432**
9 486 403	*7 413 796*	*339 647 493*	*40 585 901 472*	
		3 694 478	**539 811 951**	**10490**
595 668 075	**33 142 781**	**8 421 373 552**	**318 891 411 340**	**104**
584 888 282	*21 009 928*	*7 877 547 597*	*294 928 034 820*	
	10 506	**10 601 859**	**1 323 654 110**	**10510**
	10 506	*8 972 180*	*1 255 901 123*	
22 607	**61 775**	**1 846 757 328**	**9 222 707 629**	**10520**
	61 775	*1 337 651 523*	*6 206 130 589*	
	4 072 350	**5 412 484**	**666 859 410**	**10531**
	4 072 350	*2 506 678*	*620 681 158*	
		976 722	**14 813 568**	**10532**
*	*	*	*	
*	*	*	*	**10590**
*	*	*	*	
22 607	**4 144 631**	**1 864 597 870**	**11 276 983 850**	**105**
	4 144 631	*1 349 139 656*	*8 133 795 049*	
411 548	**32 500**	**1 810 424**	**442 108 412**	**10611**
*	*	*	*	
25 585 557	**36 815**	**32 462 365**	**4 576 000 786**	**10612**
25 439 715		*22 715 535*	*3 457 930 508*	
82 000	**34 600**	**39 785 076**	**8 301 332 177**	**10613**
82 000		*39 282 064*	*8 214 528 848*	
134 750	**3 000**	**10 243 337**	**260 425 835**	**10614**
		7 101 243	*173 923 232*	
	5 500	**59 613**	**57 937 596**	**10615**
		100 775	**144 549**	**10616**
		2 139 012 763	**23 713 552 411**	**10617**
		2 136 239 003	*22 375 222 702*	

Catatan : angka yang tercetak miring: industri besar, yang tercetak tebal: total IBS, *: tidak dipublikasikan

*Note: number in italic denote large industry, number in bold denote total large and medium industry, *: not publication*

http://www.bps.go.id

Tabel 7 Biaya Input menurut Kode Industri, 2014

Kode Industri *Industrial Code*	Biaya Input - Bahan Baku dan Penolong *Raw Material*	Bahan Bakar, Tenaga Listrik dan Gas *Fuel, Electricity, and Gas*	Sewa Gedung, Mesin dan Alat-alat *Rent of Building, Machines and The Equipments*
(1)	*(2)*	*(3)*	*(4)*
10618	**1 157 261 229**	**144 983 044**	**537 217**
	950 391 308	*126 728 916*	*56 747*
10621	**2 765 528 115**	**343 485 469**	**1 692 317**
	1 686 679 407	*258 073 553*	*329 086*
10622	**89 727 342**	**2 191 539**	**6 024 428**
	*	*	*
10623	**3 491 303 229**	**102 995 935**	**66 737**
	2 334 148 894	*26 654 388*	
10629	**176 920 614**	**47 154 495**	**486 600**
	*	*	*
10631	**8 663 998 794**	**178 025 576**	**3 811 126**
	348 533 522	*4 350 668*	*50 000*
10632	**1 020 162 767**	**14 839 790**	**1 029 220**
	*	*	*
10633	**330 251 578**	**9 062 659**	**95 438**
	*	*	*
10634	*	*	*
106	**51 715 996 432**	**1 901 668 293**	**43 892 331**
	37 303 308 070	*1 466 094 932*	*34 483 442*
10710	**9 418 927 970**	**1 244 425 178**	**38 886 588**
	8 070 850 015	*699 844 433*	*27 086 093*
10721	**32 918 914 236**	**2 690 537 096**	**44 176 529**
	32 858 016 547	*2 684 823 601*	*44 166 631*
10722	**346 846 187**	**42 143 807**	**16 985 165**
	*	*	*
10723	**1 239 555 467**	**103 610 246**	**3 912 898**
	1 181 839 053	*98 836 634*	*3 187 296*
10729	**2 531 677 860**	**134 225 566**	**1 231 478**
	2 502 639 536	*132 773 810*	*1 231 478*
10731	**1 500 686 557**	**1 832 874 588**	**5 975 204**
	1 375 137 275	*1 830 007 275*	*5 970 848*
10732	**2 057 040 996**	**166 966 917**	**13 107 214**
	1 838 292 304	*138 697 193*	*11 336 251*
10733	**4 813 308**	**1 738 607**	

Catatan : angka yang tercetak miring: industri besar, yang tercetak tebal: total IBS, *: tidak dipublikasikan
*Note: number in italic denote large industry, number in bold denote total large and medium industry, *: not publication*

Table 7 Input Cost by Industrial Code, 2014

Nilai - *Value* (000 Rp)

Input Cost				Kode Industri *Industrial Code*
Jasa yang Diberikan Pihak Lain *Industrial Service*	**Biaya representasi dan royalti** *Representation cost and royalty*	**Pengeluaran Lainnya** *Others*	**Jumlah** *Total*	
(5)	*(6)*	*(7)*	*(8)*	*(1)*
138 514		**79 592 142**	**1 382 512 146**	**10618**
83 656		*72 110 071*	*1 149 370 698*	
3 376 021	**309 472**	**43 509 427**	**3 157 900 821**	**10621**
1 007 307	*252 663*	*30 134 366*	*1 976 476 382*	
120 420	**1 600**	**9 109 478**	**107 174 807**	**10622**
*	*	*	*	
7 544 874	**63 000**	**70 508 452**	**3 672 482 227**	**10623**
7 521 695	*63 000*	*5 738 798*	*2 374 126 775*	
269 613		**15 732 274**	**240 563 596**	**10629**
*	*	*	*	
1 683 664	**295 212**	**184 258 324**	**9 032 072 696**	**10631**
		77 461 754	*430 395 944*	
	183 685	**5 813 736**	**1 042 029 198**	**10632**
*	*	*	*	
7 406		**2 964 909**	**342 381 990**	**10633**
*	*	*	*	
*	*	*	*	**10634**
39 355 072	**965 384**	**2 635 011 252**	**56 336 888 764**	**106**
34 404 225	*499 348*	*2 408 209 089*	*41 246 999 106*	
19 393 873	**1 575 883**	**1 147 217 477**	**11 870 426 969**	**10710**
17 935 098	*1 096 350*	*1 066 087 810*	*9 882 899 799*	
161 432 236	**51 691 164**	**964 218 001**	**36 830 969 262**	**10721**
161 356 417	*51 691 164*	*962 698 642*	*36 762 753 002*	
	770	**1 056 060**	**407 031 989**	**10722**
*	*	*	*	
10 946 744		**71 213 584**	**1 429 238 939**	**10723**
10 918 573		*62 106 375*	*1 356 887 931*	
2 463 469		**16 189 245**	**2 685 787 618**	**10729**
2 463 469		*15 274 137*	*2 654 382 430*	
1 143 456	**200**	**93 715 867**	**3 434 395 872**	**10731**
1 104 771		*88 908 035*	*3 301 128 204*	
5 744 843	**276 948**	**896 816 854**	**3 139 953 772**	**10732**
5 360 800	*261 310*	*871 738 630*	*2 865 686 488*	
720 004		**217 083**	**7 489 002**	**10733**

Catatan : angka yang tercetak miring: industri besar, yang tercetak tebal: total IBS, *: tidak dipublikasikan

*Note: number in italic denote large industry, number in bold denote total large and medium industry, *: not publication*

Tabel 7 Biaya Input menurut Kode Industri, 2014

Kode Industri *Industrial Code*	Biaya Input - Bahan Baku dan Penolong *Raw Material*	Bahan Bakar, Tenaga Listrik dan Gas *Fuel, Electricity, and Gas*	Sewa Gedung, Mesin dan Alat-alat *Rent of Building, Machines and The Equipments*
(1)	*(2)*	*(3)*	*(4)*
10739	**338 754 360**	**44 318 742**	**45 111**
	329 330 503	*43 801 309*	*43 560*
10740	**6 898 905 676**	**454 723 542**	**12 392 544**
	6 246 816 331	*392 456 349*	*11 738 481*
10750	**3 043 495 023**	**224 444 631**	**6 534 813**
	2 484 293 360	*153 002 588*	*3 163 369*
10761	**14 536 154 689**	**1 613 732 388**	**26 791 969**
	13 370 409 864	*1 391 330 591*	*17 235 143*
10762	*	*	*
10771	**3 755 833 275**	**243 850 612**	**44 622 507**
	2 958 067 580	*119 586 644*	*38 030 620*
10772	**5 976 214 141**	**1 201 707 830**	**17 717 738**
	5 452 641 938	*1 134 194 408*	*6 506 118*
10773	**839 046 827**	**67 905 198**	**9 865 609**
	829 699 700	*63 858 089*	*9 862 701*
10774	**1 565 282 142**	**123 726 613**	**5 557 501**
	1 232 093 120	*97 211 286*	*2 944 326*
10779	**3 462 237 905**	**52 636 237**	**14 758 395**
	*	*	*
10791	**25 833 355**	**2 161 831**	**154 459**
10792	**300 940 473**	**23 784 780**	**3 274 667**
	116 808 018	*13 040 639*	*3 110 500*
10793	**3 261 060 636**	**312 011 330**	**15 593 293**
	3 029 031 709	*273 422 802*	*15 210 942*
10794	**2 853 273 996**	**237 758 553**	**57 379 902**
	1 693 779 368	*125 574 651*	*56 019 793*
10799	**417 761 022**	**55 137 556**	**2 177 712**
	187 891 691	*31 487 593*	*943 119*
107	**97 293 274 589**	**10 874 593 134**	**341 167 384**
	88 299 945 233	*9 470 373 743*	*282 394 823*
10801	**43 884 139 928**	**3 067 364 583**	**20 212 814**
	40 776 135 078	*2 891 638 999*	*9 049 228*
10802	**6 562 092 002**	**165 718 098**	**29 345 604**
	6 181 832 132	*146 457 525*	*25 187 246*

Catatan : angka yang tercetak miring: industri besar, yang tercetak tebal: total IBS, *: tidak dipublikasikan
*Note: number in italic denote large industry, number in bold denote total large and medium industry, *: not publication*

http://www.bps.go.id

Table 7 Input Cost by Industrial Code, 2014

Nilai - *Value* (000 Rp)

Input Cost				Kode Industri *Industrial Code*
Jasa yang Diberikan Pihak Lain *Industrial Service*	**Biaya representasi dan royalti** *Representation cost and royalty*	**Pengeluaran Lainnya** *Others*	**Jumlah** *Total*	
(5)	*(6)*	*(7)*	*(8)*	*(1)*
	318 989	**35 321 096**	**418 758 298**	**10739**
	305 724	*34 369 285*	*407 850 381*	
2 713 512	**16 260 169**	**284 041 867**	**7 669 037 310**	**10740**
2 294 960	*16 058 831*	*257 612 681*	*6 926 977 633*	
21 527 770	**77 436**	**378 442 104**	**3 674 521 777**	**10750**
5 816 287	*75 809*	*341 892 791*	*2 988 244 204*	
29 474 068	**3 416 270**	**3 322 100 511**	**19 531 669 895**	**10761**
28 667 569	*3 115 662*	*3 257 091 732*	*18 067 850 561*	
*	*	*	*	**10762**
18 867 815	**180 896 370**	**376 465 809**	**4 620 536 388**	**10771**
7 457 868	*180 604 310*	*307 621 383*	*3 611 368 405*	
23 099 311	**6 533 428**	**524 870 360**	**7 750 142 808**	**10772**
21 477 380	*6 335 982*	*458 736 901*	*7 079 892 727*	
18 291	**875**	**31 035 172**	**947 871 972**	**10773**
		22 919 982	*926 340 472*	
109 624	**39 981**	**66 062 612**	**1 760 778 473**	**10774**
81 277		*35 219 609*	*1 367 549 618*	
3 204 112	**55 927 708**	**353 265 966**	**3 942 030 323**	**10779**
*	*	*	*	
		239 918	**28 389 563**	**10791**
367 626	**583 176**	**32 553 202**	**361 503 924**	**10792**
135 500	*192 500*	*20 201 581*	*153 488 738*	
1 404 517	**294 663**	**135 773 821**	**3 726 138 260**	**10793**
1 259 330	*71 483*	*124 592 597*	*3 443 588 863*	
1 554 854	**222 673**	**173 913 978**	**3 324 103 956**	**10794**
846 216	*33 603*	*130 190 133*	*2 006 443 764*	
78 046	**156 453**	**39 763 448**	**515 074 237**	**10799**
10		*15 103 771*	*235 426 184*	
304 264 171	**318 273 156**	**8 944 562 165**	**118 076 134 599**	**107**
269 981 428	*308 819 706*	*8 295 504 613*	*106 927 019 546*	
246 701	**14 357 664**	**816 773 437**	**47 803 095 127**	**10801**
	5 199 315	*758 699 473*	*44 440 722 093*	
181 950	**910 861**	**410 328 680**	**7 168 577 195**	**10802**
23 370	*910 429*	*404 766 326*	*6 759 177 028*	

Catatan : angka yang tercetak miring: industri besar, yang tercetak tebal: total IBS, *: tidak dipublikasikan

*Note: number in italic denote large industry, number in bold denote total large and medium industry, *: not publication*

Tabel 7 Biaya Input menurut Kode Industri, 2014

Kode Industri *Industrial Code*	Biaya Input - Bahan Baku dan Penolong *Raw Material*	Bahan Bakar, Tenaga Listrik dan Gas *Fuel, Electricity, and Gas*	Sewa Gedung, Mesin dan Alat-alat *Rent of Building, Machines and The Equipments*
(1)	*(2)*	*(3)*	*(4)*
108	**50 446 231 930**	**3 233 082 681**	**49 558 418**
	46 957 967 210	*3 038 096 524*	*34 236 474*
10	**542 556 014 263**	**29 344 135 364**	**1 060 661 225**
	483 830 630 565	*23 308 880 438*	*876 137 176*
11010	**1 786 189 931**	**283 446 133**	**20 778 673**
	1 397 386 978	*137 617 425*	*20 094 478*
11020	**57 208 817**	**7 569 700**	**909 289**
	43 324 005	*6 890 761*	*909 289*
11030	*	*	*
	*	*	*
11040	**3 561 438 535**	**360 860 237**	**17 653 797**
	2 995 371 255	*269 387 545*	*14 632 971*
11050	**1 854 309 896**	**654 250 519**	**48 200 542**
	1 474 582 771	*495 572 075*	*33 374 323*
11090	**1 727 986 055**	**74 713 102**	**4 440 393**
	1 538 344 990	*43 718 825*	*3 837 574*
110	**9 106 590 019**	**1 388 100 171**	**91 982 694**
	7 478 993 847	*960 447 111*	*72 848 635*
11	**9 106 590 019**	**1 388 100 171**	**91 982 694**
	7 478 993 847	*960 447 111*	*72 848 635*
12011	**43 320 426 740**	**1 807 181 536**	**99 020 090**
	42 131 569 859	*1 757 366 197*	*97 901 716*
12012	**4 278 004 426**	**73 934 018**	**7 452 762**
	3 978 674 471	*70 919 114*	*7 220 759*
12019	**94 018 902**	**20 337 989**	**12 108 676**
	68 509 750	*19 603 650*	*12 012 138*
12091	**4 146 213 940**	**313 899 408**	**9 537 521**
	3 368 999 220	*200 774 230*	*5 338 549*
12099	**176 798 848**	**56 045 737**	**19 383**
	87 193 413	*51 842 671*	
120	**52 015 462 856**	**2 271 398 688**	**128 138 432**
	49 634 946 713	*2 100 505 862*	*122 473 162*
12	**52 015 462 856**	**2 271 398 688**	**128 138 432**
	49 634 946 713	*2 100 505 862*	*122 473 162*

Catatan : angka yang tercetak miring: industri besar, yang tercetak tebal: total IBS, *: tidak dipublikasikan

*Note: number in italic denote large industry, number in bold denote total large and medium industry, *: not publication*

Table 7 Input Cost by Industrial Code, 2014

Nilai - *Value* (000 Rp)

Input Cost				Kode Industri *Industrial Code*
Jasa yang Diberikan Pihak Lain *Industrial Service*	**Biaya representasi dan royalti** *Representation cost and royalty*	**Pengeluaran Lainnya** *Others*	**Jumlah** *Total*	
(5)	*(6)*	*(7)*	*(8)*	*(1)*
428 651	**15 268 525**	**1 227 102 117**	**54 971 672 322**	**108**
23 370	*6 109 744*	*1 163 465 799*	*51 199 899 121*	
975 581 480	**378 903 177**	**24 513 881 712**	**598 829 177 221**	**10**
913 657 787	*343 266 974*	*22 165 352 131*	*531 437 925 071*	
	1 972 341	**101 285 531**	**2 193 672 609**	**11010**
		37 178 834	*1 592 277 715*	
2 894 768	**183 664**	**42 183 880**	**110 950 118**	**11020**
2 542 062	*183 664*	*38 886 023*	*92 735 804*	
*	*	*	*	**11030**
*	*	*	*	
34 690 422	**538 719**	**718 124 965**	**4 693 306 675**	**11040**
31 818 535	*536 406*	*658 913 829*	*3 970 660 541*	
18 295 606	**2 665 545**	**2 238 022 194**	**4 815 744 302**	**11050**
13 638 020	*345 409*	*1 749 171 768*	*3 766 684 366*	
33 285 192	**76 399 064**	**78 078 147**	**1 994 901 953**	**11090**
30 910 638	*76 399 064*	*63 544 712*	*1 756 755 803*	
89 165 988	**85 359 333**	**3 177 694 717**	**13 938 892 922**	**110**
78 909 255	*81 064 543*	*2 547 695 166*	*11 219 958 557*	
89 165 988	**85 359 333**	**3 177 694 717**	**13 938 892 922**	**11**
78 909 255	*81 064 543*	*2 547 695 166*	*11 219 958 557*	
290 016 874	**3 807 653**	**2 709 998 254**	**48 230 451 147**	**12011**
289 132 078	*3 803 139*	*2 635 444 243*	*46 915 217 232*	
10 242	**9 166 218**	**291 144 969**	**4 659 712 635**	**12012**
9 938		*284 730 519*	*4 341 554 801*	
60 848	**231 143**	**89 198 245**	**215 955 803**	**12019**
12 348	*173 689*	*87 039 913*	*187 351 488*	
17 185 674	**35 452**	**89 205 045**	**4 576 077 040**	**12091**
16 143 039	*2 491*	*63 746 458*	*3 655 003 987*	
5 775 484	**25 500**	**39 735 281**	**278 400 233**	**12099**
5 775 484		*35 258 055*	*180 069 623*	
313 049 122	**13 265 966**	**3 219 281 794**	**57 960 596 858**	**120**
311 072 887	*3 979 319*	*3 106 219 188*	*55 279 197 131*	
313 049 122	**13 265 966**	**3 219 281 794**	**57 960 596 858**	**12**
311 072 887	*3 979 319*	*3 106 219 188*	*55 279 197 131*	

Catatan : angka yang tercetak miring: industri besar, yang tercetak tebal: total IBS, *: tidak dipublikasikan

*Note: number in italic denote large industry, number in bold denote total large and medium industry, *: not publication*

Tabel 7 Biaya Input menurut Kode Industri, 2014

Kode Industri *Industrial Code*	Biaya Input - Bahan Baku dan Penolong *Raw Material*	Bahan Bakar, Tenaga Listrik dan Gas *Fuel, Electricity, and Gas*	Sewa Gedung, Mesin dan Alat-alat *Rent of Building, Machines and The Equipments*
(1)	*(2)*	*(3)*	*(4)*
13111	**6 756 664 612**	**2 788 462 365**	**1 435 656**
	5 164 731 556	*2 609 468 643*	*801 602*
13112	**21 276 385 263**	**3 676 981 765**	**230 060 972**
	20 722 530 026	*3 583 741 294*	*221 513 130*
13113	**3 207 343 938**	**526 862 204**	**4 945 095**
	3 004 055 964	*433 972 798*	*4 831 342*
13121	**15 579 341 610**	**2 744 120 163**	**29 405 832**
	13 170 858 915	*2 281 265 326*	*15 944 638*
13122	**616 165 406**	**79 732 855**	**54 945**
	547 324 668	*77 962 461*	*1 028*
13131	**4 356 653 146**	**735 629 980**	**15 492 383**
	4 271 730 466	*716 831 585*	*13 302 300*
13132	**14 174 432 524**	**2 753 416 381**	**44 441 546**
	10 588 437 340	*2 172 013 555*	*36 312 884*
13133	**23 576 283 395**	**3 295 178 556**	**101 723 426**
	20 403 105 557	*2 687 528 877*	*67 455 577*
13134	**632 389 369**	**50 204 567**	**1 900 459**
	284 210 489	*21 516 234*	*648 654*
131	**90 175 659 263**	**16 650 588 836**	**429 460 314**
	78 156 984 981	*14 584 300 773*	*360 811 155*
13911	**2 455 844 967**	**471 603 591**	**19 315 370**
	2 269 107 573	*425 776 677*	*13 585 923*
13912	**93 139 188**	**15 539 704**	**5 575 357**
	56 762 568	*11 651 496*	*5 037 149*
13921	**3 056 440 188**	**349 626 661**	**5 285 085**
	2 876 108 483	*332 414 638*	*3 916 480*
13922	**180 883 869**	**35 798 451**	**12 610 363**
	61 631 689	*19 900 120*	*9 376 282*
13923	**343 589 081**	**18 828 611**	**57 094**
	306 213 666	*17 476 264*	
13924	**37 168 449**	**4 425 264**	**3 200**
	24 887 235	*2 560 589*	
13929	**658 888 152**	**90 477 429**	**5 940 355**
	525 628 683	*81 910 133*	*5 695 636*

Catatan : angka yang tercetak miring: industri besar, yang tercetak tebal: total IBS, *: tidak dipublikasikan
*Note: number in italic denote large industry, number in bold denote total large and medium industry, *: not publication*

Table 7 Input Cost by Industrial Code, 2014

Nilai - *Value* (000 Rp)

Input Cost				Kode Industri
Jasa yang Diberikan Pihak Lain *Industrial Service*	**Biaya representasi dan royalti** *Representation cost and royalty*	**Pengeluaran Lainnya** *Others*	**Jumlah** *Total*	*Industrial Code*
(5)	*(6)*	*(7)*	*(8)*	*(1)*
84 976 149	**1 908 657**	**691 325 564**	**10 324 773 003**	**13111**
83 951 401	*1 850 931*	*571 552 528*	*8 432 356 661*	
94 298 950	**2 509 869**	**878 385 727**	**26 158 622 546**	**13112**
90 220 681	*2 501 868*	*851 838 248*	*25 472 345 247*	
6 830 480	**40 368**	**105 550 075**	**3 851 572 160**	**13113**
5 737 583	*38 203*	*102 774 794*	*3 551 410 684*	
160 847 761	**13 254 246**	**984 880 656**	**19 511 850 268**	**13121**
125 935 152	*13 122 691*	*863 007 623*	*16 470 134 345*	
656 887	**25 278**	**926 485**	**697 561 856**	**13122**
250 494	*278*	*441 291*	*625 980 220*	
24 965 260	**329 386**	**343 755 362**	**5 476 825 517**	**13131**
19 567 245	*326 386*	*337 911 264*	*5 359 669 246*	
78 533 382	**5 961 681**	**681 893 949**	**17 738 679 463**	**13132**
24 824 232	*5 306 496*	*569 447 561*	*13 396 342 068*	
2 644 178 251	**308 947**	**2 710 420 727**	**32 328 093 302**	**13133**
2 329 168 833	*269 863*	*2 290 670 173*	*27 778 198 880*	
8 598 157	**115 403**	**16 064 483**	**709 272 438**	**13134**
2 029 105	*60 688*	*8 862 555*	*317 327 725*	
3 103 885 277	**24 453 835**	**6 413 203 028**	**116 797 250 553**	**131**
2 681 684 726	*23 477 404*	*5 596 506 037*	*101 403 765 076*	
5 545 152	**38 249**	**149 374 283**	**3 101 721 612**	**13911**
5 203 843	*17 990*	*139 174 009*	*2 852 866 015*	
779 143	**153 635**	**19 404 288**	**134 591 315**	**13912**
233 861	*6 771*	*14 572 686*	*88 264 531*	
29 224 569	**5 967**	**381 909 806**	**3 822 492 276**	**13921**
27 454 928	*1 367*	*370 126 125*	*3 610 022 021*	
2 505 082		**33 350 257**	**265 148 022**	**13922**
		27 142 384	*118 050 475*	
1 380 659	**42 500**	**42 794 861**	**406 692 806**	**13923**
1 262 207		*42 057 077*	*367 009 214*	
22 964		**1 388 454**	**43 008 331**	**13924**
10 083		*601 636*	*28 059 543*	
2 365 242	**819 505**	**14 181 339**	**772 672 022**	**13929**
1 722 143	*817 505*	*9 582 741*	*625 356 841*	

Catatan : angka yang tercetak miring: industri besar, yang tercetak tebal: total IBS, *: tidak dipublikasikan

*Note: number in italic denote large industry, number in bold denote total large and medium industry, *: not publication*

Tabel 7 Biaya Input menurut Kode Industri, 2014

Kode Industri *Industrial Code*	Biaya Input - Bahan Baku dan Penolong *Raw Material*	Bahan Bakar, Tenaga Listrik dan Gas *Fuel, Electricity, and Gas*	Sewa Gedung, Mesin dan Alat-alat *Rent of Building, Machines and The Equipments*
(1)	*(2)*	*(3)*	*(4)*
13930	**1 889 565 207**	**170 829 420**	**8 006 979**
	1 588 215 967	*143 417 955*	*3 830 424*
13941	**232 786 213**	**20 333 550**	**377 381**
	56 405 293	*6 950 289*	*324 330*
13942	**605 471 712**	**67 322 714**	**12 637 901**
	568 811 544	*62 187 836*	*12 484 587*
13991	**471 140 091**	**101 493 726**	**4 798 572**
	297 207 985	*52 878 841*	*2 757 854*
13992	**284 895 191**	**35 706 405**	**253 055**
	209 640 611	*21 947 005*	*213 241*
13993	**326 840 887**	**41 099 735**	**9 591 098**
	243 152 779	*28 515 513*	*9 029 853*
13995	*	*	*
13996	*	*	*
	*	*	*
13997	**78 473 408**	**2 477 073**	**20 845**
	18 656 092	*566 603*	
13999	**141 476 924**	**12 956 617**	**1 092 893**
	44 299 810	*4 311 626*	*1 020 300*
139	**10 861 331 525**	**1 439 021 875**	**85 575 548**
	9 151 457 976	*1 212 907 327*	*67 272 059*
13	**101 036 990 788**	**18 089 610 711**	**515 035 862**
	87 308 442 957	*15 797 208 100*	*428 083 214*
14111	**27 590 741 998**	**4 309 554 933**	**1 524 271 281**
	25 105 440 873	*3 929 545 557*	*1 484 874 863*
14112	**467 664 613**	**98 199 926**	**804 418**
	440 680 715	*63 907 333*	*220 000*
14120	**4 831 917**	**531 715**	**14 000**
	*	*	*
14131	**3 231 562 874**	**861 797 377**	**1 177 950**
	2 899 778 199	*778 030 576*	*863 387*
14132	**498 554 680**	**11 089 058**	**741 616**
	488 703 817	*10 487 836*	*613 980*
141	**31 793 356 082**	**5 281 173 009**	**1 527 009 265**
	28 937 597 265	*4 781 974 840*	*1 486 572 230*

Catatan : angka yang tercetak miring: industri besar, yang tercetak tebal: total IBS, *: tidak dipublikasikan
*Note: number in italic denote large industry, number in bold denote total large and medium industry, *: not publication*

http://www.bps.go.id

Table 7 Input Cost by Industrial Code, 2014

Nilai - *Value* (000 Rp)

Input Cost				Kode Industri
Jasa yang Diberikan Pihak Lain *Industrial Service*	**Biaya representasi dan royalti** *Representation cost and royalty*	**Pengeluaran Lainnya** *Others*	**Jumlah** *Total*	*Industrial Code*
(5)	*(6)*	*(7)*	*(8)*	*(1)*
8 732 301	**2 029 901**	**167 555 207**	**2 246 719 015**	**13930**
5 877 478	*1 915 869*	*150 379 351*	*1 893 637 044*	
360 401	**119 150**	**2 014 634**	**255 991 329**	**13941**
		216 337	*63 896 249*	
865 949	**235 030**	**29 754 998**	**716 288 304**	**13942**
628 302	*235 030*	*28 036 620*	*672 383 919*	
95 378		**34 517 641**	**612 045 408**	**13991**
12 437		*20 523 147*	*373 380 264*	
	821 667	**7 143 127**	**328 819 445**	**13992**
	692 391	*5 390 054*	*237 883 302*	
7 409 389	**13 149 567**	**25 133 930**	**423 224 606**	**13993**
7 409 389	*13 149 567*	*23 328 161*	*324 585 262*	
*	*	*	*	**13995**
*	*	*	*	**13996**
*	*	*	*	
30 717	**10 435**	**894 898**	**81 907 376**	**13997**
19 522		*299 961*	*19 542 178*	
94 187	**1 500**	**2 305 694**	**157 927 815**	**13999**
81 250		*542 808*	*50 255 794*	
59 411 133	**17 427 106**	**911 845 952**	**13 374 613 139**	**139**
49 915 443	*16 836 490*	*831 997 746*	*11 330 387 041*	
3 163 296 410	**41 880 941**	**7 325 048 980**	**130 171 863 692**	**13**
2 731 600 169	*40 313 894*	*6 428 503 783*	*112 734 152 117*	
968 806 777	**21 294 396**	**5 315 148 198**	**39 729 817 583**	**14111**
895 846 154	*20 483 886*	*4 961 106 741*	*36 397 298 074*	
305		**46 042 107**	**612 711 369**	**14112**
		33 070 963	*537 879 011*	
3 435		**48 697**	**5 429 764**	**14120**
*	*	*	*	
10 290 276	**136 472**	**96 861 822**	**4 201 826 771**	**14131**
5 875 587	*64 411*	*88 068 824*	*3 772 680 984*	
24 566 256	**659 697**	**47 697 987**	**583 309 294**	**14132**
24 566 256	*659 697*	*47 457 738*	*572 489 324*	
1 003 667 049	**22 090 565**	**5 505 798 811**	**45 133 094 781**	**141**
926 287 997	*21 207 994*	*5 129 706 169*	*41 283 346 495*	

Catatan : angka yang tercetak miring: industri besar, yang tercetak tebal: total IBS, *: tidak dipublikasikan

*Note: number in italic denote large industry, number in bold denote total large and medium industry, *: not publication*

Tabel 7 Biaya Input menurut Kode Industri, 2014

Kode Industri *Industrial Code*	Biaya Input - Bahan Baku dan Penolong *Raw Material*	Bahan Bakar, Tenaga Listrik dan Gas *Fuel, Electricity, and Gas*	Sewa Gedung, Mesin dan Alat-alat *Rent of Building, Machines and The Equipments*
(1)	*(2)*	*(3)*	*(4)*
14200	*	*	*
142	*	*	*
14301	**2 673 416 760**	**146 968 925**	**16 712 345**
	2 501 129 204	*126 467 445*	*11 471 587*
14302	**88 671 588**	**11 401 888**	**1 069 282**
	33 497 822	*1 611 271*	*125 000*
14303	**331 116 998**	**37 754 522**	**316 866**
	304 700 312	*34 668 656*	*15 000*
143	**3 093 205 346**	**196 125 335**	**18 098 493**
	2 839 327 338	*162 747 372*	*11 611 587*
14	**34 886 561 428**	**5 477 298 344**	**1 545 107 758**
	31 776 924 603	*4 944 722 212*	*1 498 183 817*
15111	**46 652 255**	**6 510 867**	**16 508**
15112	**2 427 994 609**	**272 344 703**	**21 995 954**
	1 892 374 649	*226 254 063*	*10 821 177*
15114	**315 757 662**	**9 821 185**	
	302 839 937	*9 602 592*	
15121	**1 286 754 154**	**256 564 921**	**30 751 966**
	1 091 588 436	*243 857 776*	*29 518 681*
15122	**79 943 406**	**2 812 160**	**2 888**
	*	*	*
15129	**3 295 829**	**1 298 804**	**37 122**
	*	*	*
151	**4 160 397 915**	**549 352 640**	**52 804 438**
	3 362 218 738	*481 437 062*	*40 369 856*
15201	**8 808 707 117**	**487 056 774**	**141 563 524**
	8 185 847 960	*440 872 581*	*132 639 883*
15202	**2 138 512 019**	**168 453 975**	**5 250 097**
	2 098 586 131	*165 106 655*	*4 881 746*
15203	**494 195 799**	**25 225 008**	**2 642 924**
	469 572 966	*19 801 000*	*2 614 787*
15209	**130 034 808**	**47 052 318**	**5 334 017**
	88 508 976	*43 702 906*	*4 221 655*
152	**11 571 449 743**	**727 788 075**	**154 790 562**
	10 842 516 033	*669 483 142*	*144 358 071*

Catatan : angka yang tercetak miring: industri besar, yang tercetak tebal: total IBS, *: tidak dipublikasikan
*Note: number in italic denote large industry, number in bold denote total large and medium industry, *: not publication*

http://www.bps.go.id

Table 7 Input Cost by Industrial Code, 2014

Nilai - *Value* (000 Rp)

Input Cost				Kode Industri *Industrial Code*
Jasa yang Diberikan Pihak Lain *Industrial Service*	**Biaya representasi dan royalti** *Representation cost and royalty*	**Pengeluaran Lainnya** *Others*	**Jumlah** *Total*	
(5)	*(6)*	*(7)*	*(8)*	*(1)*
*	*	*	*	**14200**
*	*	*	*	**142**
58 735 795	**856 647**	**154 268 168**	**3 050 958 640**	**14301**
55 467 585	*786 166*	*141 103 192*	*2 836 425 179*	
2 389 159	**52 580**	**5 042 589**	**108 627 086**	**14302**
1 354 158	*8 000*	*867 211*	*37 463 462*	
525 912		**12 623 964**	**382 338 262**	**14303**
494 955		*11 020 443*	*350 899 366*	
61 650 866	**909 227**	**171 934 721**	**3 541 923 988**	**143**
57 316 698	*794 166*	*152 990 846*	*3 224 788 007*	
1 065 317 915	**22 999 792**	**5 677 928 431**	**48 675 213 668**	**14**
983 604 695	*22 002 160*	*5 282 697 015*	*44 508 134 502*	
118 221		**565 451**	**53 863 302**	**15111**
17 509 748	**139 376**	**208 580 525**	**2 948 564 915**	**15112**
15 934 613	*139 376*	*192 592 749*	*2 338 116 627*	
		2 366 732	**327 945 579**	**15114**
		2 337 232	*314 779 761*	
2 865 533	**292 426**	**107 447 833**	**1 684 676 833**	**15121**
1 157 379	*274 815*	*99 553 299*	*1 465 950 386*	
	117 947	**4 418 751**	**87 295 152**	**15122**
*	*	*	*	
63 652	**2 000**	**69 759**	**4 767 166**	**15129**
*	*	*	*	
20 557 154	**551 749**	**323 449 051**	**5 107 112 947**	**151**
17 091 992	*532 138*	*294 969 930*	*4 196 619 716*	
84 791 693	**722 108**	**498 510 857**	**10 021 352 073**	**15201**
65 547 537	*712 178*	*462 024 545*	*9 287 644 684*	
24 612 701	**25 911**	**206 103 746**	**2 542 958 449**	**15202**
24 517 461	*25 911*	*204 429 115*	*2 497 547 019*	
161 847		**69 895 666**	**592 121 244**	**15203**
129 350		*61 580 325*	*553 698 428*	
1 561 887	**50 339**	**72 086 528**	**256 119 897**	**15209**
391 036	*7 598*	*70 705 575*	*207 537 746*	
111 128 128	**798 358**	**846 596 797**	**13 412 551 663**	**152**
90 585 384	*745 687*	*798 739 560*	*12 546 427 877*	

Catatan : angka yang tercetak miring: industri besar, yang tercetak tebal: total IBS, *: tidak dipublikasikan

*Note: number in italic denote large industry, number in bold denote total large and medium industry, *: not publication*

Tabel 7 Biaya Input menurut Kode Industri, 2014

Kode Industri *Industrial Code*	Biaya Input - Bahan Baku dan Penolong *Raw Material*	Bahan Bakar, Tenaga Listrik dan Gas *Fuel, Electricity, and Gas*	Sewa Gedung, Mesin dan Alat-alat *Rent of Building, Machines and The Equipments*
(1)	*(2)*	*(3)*	*(4)*
15	**15 731 847 658**	**1 277 140 715**	**207 595 000**
	14 204 734 771	*1 150 920 204*	*184 727 927*
16101	**3 023 956 735**	**348 833 239**	**37 733 722**
	1 941 205 398	*193 707 268*	*29 662 694*
16102	**215 554 787**	**23 313 042**	**728 935**
	179 804 659	*13 329 473*	*385 760*
16103	**35 422 711**	**4 548 412**	**14 285**
16104	**115 369 965**	**7 321 337**	**796 617**
	*	*	*
161	**3 390 304 198**	**384 016 030**	**39 273 559**
	2 144 588 787	*208 551 231*	*30 147 256*
16211	**9 135 887 783**	**1 003 266 711**	**81 289 580**
	8 810 671 794	*965 267 434*	*80 755 734*
16212	**6 950 654 522**	**399 289 923**	**35 998 020**
	6 844 681 473	*394 077 698*	*35 800 843*
16213	**2 697 451 096**	**198 104 042**	**17 307 644**
	2 361 831 003	*189 393 487*	*16 872 334*
16214	**578 451 490**	**64 504 576**	**740 862**
	518 169 100	*48 754 287*	*735 136*
16221	**3 788 606 460**	**348 970 849**	**18 388 371**
	3 211 735 770	*277 422 676*	*7 248 226*
16222	**127 752 688**	**16 706 436**	**5 527 521**
	108 163 482	*4 010 112*	
16230	**179 444 284**	**20 810 027**	**1 784 239**
	169 368 003	*17 631 213*	*277 721*
16291	**325 720 861**	**21 279 197**	**2 053 909**
	212 955 436	*15 506 931*	*61 400*
16292	**37 680 628**	**2 110 213**	**406 000**
	*	*	*
16293	**373 030 056**	**27 063 981**	**4 566 263**
	306 894 597	*22 996 713*	*2 674 823*
16294	**208 628 355**	**8 795 548**	**1 145 532**
	175 985 086	*5 388 770*	*948 967*
16295	**84 978 491**	**24 434 994**	**3 166 858**
	81 955 130	*23 557 989*	*2 759 628*

Catatan : angka yang tercetak miring: industri besar, yang tercetak tebal: total IBS, *: tidak dipublikasikan
*Note: number in italic denote large industry, number in bold denote total large and medium industry, *: not publication*

Table 7 Input Cost by Industrial Code, 2014

Nilai - *Value* (000 Rp)

Input Cost				Kode Industri
Jasa yang Diberikan Pihak Lain *Industrial Service*	**Biaya representasi dan royalti** *Representation cost and royalty*	**Pengeluaran Lainnya** *Others*	**Jumlah** *Total*	*Industrial Code*
(5)	*(6)*	*(7)*	*(8)*	*(1)*
131 685 282	**1 350 107**	**1 170 045 848**	**18 519 664 610**	**15**
107 677 376	*1 277 825*	*1 093 709 490*	*16 743 047 593*	
11 229 974	**1 358 310**	**192 835 244**	**3 615 947 224**	**16101**
9 222 559	*919 726*	*141 844 081*	*2 316 561 726*	
1 988 081		**1 608 219**	**243 193 064**	**16102**
1 674 411		*380 474*	*195 574 777*	
549 413	**1 500**	**621 816**	**41 158 137**	**16103**
71 434		**2 120 050**	**125 679 403**	**16104**
*	*	*	*	
13 838 902	**1 359 810**	**197 185 329**	**4 025 977 828**	**161**
10 954 689	*919 726*	*142 706 345*	*2 537 868 034*	
8 555 917	**9 346**	**542 811 317**	**10 771 820 654**	**16211**
8 530 984	*9 063*	*540 763 854*	*10 405 998 863*	
20 982 926	**6 320 912**	**331 248 205**	**7 744 494 508**	**16212**
20 635 041	*6 315 919*	*322 930 482*	*7 624 441 456*	
34 133 699	**260 782**	**180 857 204**	**3 128 114 467**	**16213**
32 735 295	*254 142*	*177 515 970*	*2 778 602 231*	
300 752	**2 451 265**	**139 132 335**	**785 581 280**	**16214**
295 308	*2 447 068*	*137 789 590*	*708 190 489*	
23 161 718	**153 017**	**252 866 062**	**4 432 146 477**	**16221**
18 591 889	*80 958*	*209 513 204*	*3 724 592 723*	
121 500	**583 046**	**112 632**	**150 803 823**	**16222**
121 500		*35 175*	*112 330 269*	
2 693 714	**115 594**	**12 526 656**	**217 374 514**	**16230**
2 590 286	*114 539*	*6 745 063*	*196 726 825*	
3 014 035	**5 750**	**15 779 493**	**367 853 245**	**16291**
2 857 542		*10 207 248*	*241 588 557*	
1 500 881	**1 630**	**1 222 339**	**42 921 691**	**16292**
*	*	*	*	
1 545 898	**25 802**	**41 090 321**	**447 322 321**	**16293**
315 309		*39 086 727*	*371 968 169*	
28 415		**4 711 540**	**223 309 390**	**16294**
4 867		*3 415 428*	*185 743 118*	
2 313		**31 078 320**	**143 660 976**	**16295**
2 313		*29 659 707*	*137 934 767*	

Catatan : angka yang tercetak miring: industri besar, yang tercetak tebal: total IBS, *: tidak dipublikasikan

*Note: number in italic denote large industry, number in bold denote total large and medium industry, *: not publication*

Tabel 7 Biaya Input menurut Kode Industri, 2014

Kode Industri *Industrial Code*	Biaya Input - Bahan Baku dan Penolong *Raw Material*	Bahan Bakar, Tenaga Listrik dan Gas *Fuel, Electricity, and Gas*	Sewa Gedung, Mesin dan Alat-alat *Rent of Building, Machines and The Equipments*
(1)	*(2)*	*(3)*	*(4)*
16299	**436 930 461**	**34 211 871**	**5 125 262**
	367 646 411	*25 343 275*	*4 850 627*
162	**24 925 217 175**	**2 169 548 368**	**177 500 061**
	23 170 439 617	*1 989 351 636*	*152 985 439*
16	**28 315 521 373**	**2 553 564 398**	**216 773 620**
	25 315 028 404	*2 197 902 867*	*183 132 695*
17011	**29 676 055 022**	**469 820 533**	**12 901 102**
	29 323 041 358	*422 285 168*	*12 686 813*
17012	**11 092 699 558**	**3 976 287 006**	**63 248 174**
	10 929 919 962	*3 888 013 238*	*63 144 430*
17013	*	*	*
	*	*	*
17014	**937 812 264**	**32 635 634**	**2 436 266**
	903 656 917	*26 766 674*	*261 938*
17019	**4 747 328 244**	**601 263 186**	**14 182 424**
	4 468 336 521	*574 838 488*	*14 144 203*
17021	**9 280 786 345**	**2 120 892 329**	**2 877 212**
	9 076 923 654	*2 090 506 947*	*113 802*
17022	**13 635 244 015**	**768 497 711**	**56 389 486**
	12 720 771 085	*700 025 316*	*27 648 533*
17091	**2 528 560 169**	**1 509 648 125**	**3 453 423**
	2 425 458 905	*1 480 247 540*	*3 345 752*
17099	**3 818 293 440**	**131 186 285**	**3 614 391**
	2 972 913 299	*36 169 899*	*780 000*
170	**76 895 675 923**	**9 798 016 526**	**162 544 694**
	73 999 918 567	*9 406 638 987*	*125 567 687*
17	**76 895 675 923**	**9 798 016 526**	**162 544 694**
	73 999 918 567	*9 406 638 987*	*125 567 687*
18111	**9 230 286 118**	**986 036 827**	**95 708 010**
	7 148 260 674	*654 475 204*	*71 060 888*
18112	**233 405 613**	**51 223 441**	**49 700 613**
	167 009 763	*47 453 315*	*49 665 543*
18120	**539 066 397**	**74 778 999**	**4 976 082**
	380 516 978	*34 472 015*	*645 527*

Catatan : angka yang tercetak miring: industri besar, yang tercetak tebal: total IBS, *: tidak dipublikasikan
*Note: number in italic denote large industry, number in bold denote total large and medium industry, *: not publication*

Table 7 Input Cost by Industrial Code, 2014

Nilai - *Value* (000 Rp)

Input Cost				Kode Industri *Industrial Code*
Jasa yang Diberikan Pihak Lain *Industrial Service*	**Biaya representasi dan royalti** *Representation cost and royalty*	**Pengeluaran Lainnya** *Others*	**Jumlah** *Total*	
(5)	*(6)*	*(7)*	*(8)*	*(1)*
12 273 885	**439 644**	**10 128 956**	**499 110 079**	**16299**
12 033 734	*439 644*	*5 018 645*	*415 332 336*	
108 315 653	**10 366 788**	**1 563 565 380**	**28 954 513 425**	**162**
98 714 068	*9 661 333*	*1 482 697 293*	*26 903 849 386*	
122 154 555	**11 726 598**	**1 760 750 709**	**32 980 491 253**	**16**
109 668 757	*10 581 059*	*1 625 403 638*	*29 441 717 420*	
35 653 243	**1 475 895**	**151 233 528**	**30 347 139 323**	**17011**
26 454 042	*1 475 895*	*123 142 337*	*29 909 085 613*	
10 882 218	**314 555**	**240 153 853**	**15 383 585 364**	**17012**
10 840 000	*70 000*	*233 331 571*	*15 125 319 201*	
*	*	*	*	**17013**
*	*	*	*	
491 935		**3 574 238**	**976 950 337**	**17014**
		3 024 342	*933 709 871*	
40 107 127	**2 761 480**	**707 750 885**	**6 113 393 346**	**17019**
38 571 965	*2 761 480*	*690 462 772*	*5 789 115 429*	
18 507 945	**1 250 995**	**92 733 494**	**11 517 048 320**	**17021**
17 367 054	*1 244 580*	*84 862 642*	*11 271 018 679*	
58 661 271	**3 838 201**	**608 909 126**	**15 131 539 810**	**17022**
46 819 388	*3 450 199*	*567 007 884*	*14 065 722 405*	
392 752		**89 434 790**	**4 131 489 259**	**17091**
169 727		*82 502 090*	*3 991 724 014*	
329 421	**12 287 349**	**192 667 225**	**4 158 378 111**	**17099**
255 000	*12 024 245*	*115 513 648*	*3 137 656 091*	
179 801 217	**32 037 350**	**2 122 440 494**	**89 190 516 204**	**170**
155 252 481	*31 135 274*	*1 935 830 641*	*85 654 343 637*	
179 801 217	**32 037 350**	**2 122 440 494**	**89 190 516 204**	**17**
155 252 481	*31 135 274*	*1 935 830 641*	*85 654 343 637*	
68 768 109	**11 967 701**	**636 689 147**	**11 029 455 912**	**18111**
41 979 942	*10 196 356*	*491 617 324*	*8 417 590 388*	
480 786		**170 395 040**	**505 205 493**	**18112**
418 626		*149 579 684*	*414 126 931*	
10 775 005	**339 041**	**45 831 809**	**675 767 333**	**18120**
7 755 330	*313 470*	*21 754 402*	*445 457 722*	

Catatan : angka yang tercetak miring: industri besar, yang tercetak tebal: total IBS, *: tidak dipublikasikan

*Note: number in italic denote large industry, number in bold denote total large and medium industry, *: not publication*

http://www.bps.go.id

Tabel 7 Biaya Input menurut Kode Industri, 2014

Kode Industri *Industrial Code*	Biaya Input - Bahan Baku dan Penolong *Raw Material*	Bahan Bakar, Tenaga Listrik dan Gas *Fuel, Electricity, and Gas*	Sewa Gedung, Mesin dan Alat-alat *Rent of Building, Machines and The Equipments*
(1)	*(2)*	*(3)*	*(4)*
181	**10 002 758 128**	**1 112 039 267**	**150 384 705**
	7 695 787 415	*736 400 534*	*121 371 958*
18201	**89 708 687**	**5 748 690**	**1 164 870**
	*	*	*
182	**89 708 687**	**5 748 690**	**1 164 870**
	*	*	*
18	**10 092 466 815**	**1 117 787 957**	**151 549 575**
	7 783 345 625	*741 889 542*	*122 392 143*
19100	**23 226 328**	**6 289 117**	**716 498**
	*	*	*
191	**23 226 328**	**6 289 117**	**716 498**
	*	*	*
19211	**988 235 063**	**60 136 723**	**2 580 921**
	727 446 301	*15 528 295*	*102 000*
19212	**310 474 617**	**261 029 897**	**28 337**
	*	*	*
19213	**1 683 662 578**	**32 674 043**	**16 428 288**
	1 302 645 009	*9 714 583*	*12 578 276*
19291	**627 348 632**	**93 842 592**	**4 014 012**
	265 634 841	*13 392 311*	*367 873*
19292	**38 085 214**	**2 426 031**	**5 240 882**
	*	*	*
192	**3 647 806 104**	**450 109 286**	**28 292 440**
	2 459 382 562	*272 504 820*	*13 320 249*
19	**3 671 032 432**	**456 398 403**	**29 008 938**
	2 467 921 992	*276 916 559*	*13 320 249*
20111	**13 109 429 545**	**3 031 222 431**	**8 258 113**
	12 894 909 426	*2 982 708 145*	*6 829 198*
20112	**20 204 060 108**	**525 919 425**	**5 633 003 236**
	3 051 104 776	*418 210 688*	*5 629 522 198*
20113	**618 342 503**	**25 433 678**	**1 042 238**
	595 945 760	*24 981 513*	*942 238*
20114	**518 452 160**	**66 571 603**	**29 888 830**
	152 354 680	*34 443 582*	*26 867 331*

Catatan : angka yang tercetak miring: industri besar, yang tercetak tebal: total IBS, *: tidak dipublikasikan
*Note: number in italic denote large industry, number in bold denote total large and medium industry, *: not publication*

https://www.bps.go.id

Table 7 Input Cost by Industrial Code, 2014

Nilai - *Value* (000 Rp)

Input Cost				Kode Industri
Jasa yang Diberikan Pihak Lain *Industrial Service*	**Biaya representasi dan royalti** *Representation cost and royalty*	**Pengeluaran Lainnya** *Others*	**Jumlah** *Total*	*Industrial Code*
(5)	***(6)***	***(7)***	***(8)***	***(1)***
80 023 900	**12 306 742**	**852 915 996**	**12 210 428 738**	**181**
50 153 898	*10 509 826*	*662 951 410*	*9 277 175 041*	
3 383 827		**9 105 101**	**109 111 175**	**18201**
*	*	*	*	
3 383 827		**9 105 101**	**109 111 175**	**182**
*	*	*	*	
83 407 727	**12 306 742**	**862 021 097**	**12 319 539 913**	**18**
53 531 648	*10 509 826*	*671 477 779*	*9 383 146 563*	
908 344		**503 097**	**31 643 384**	**19100**
*	*	*	*	
908 344		**503 097**	**31 643 384**	**191**
*	*	*	*	
893 143	**658 375**	**4 703 060**	**1 057 207 285**	**19211**
17 961	*658 375*	*689 987*	*744 442 919*	
	531 204	**2 665 499**	**574 729 554**	**19212**
*	*	*	*	
9 242 795		**23 067 504**	**1 765 075 208**	**19213**
9 242 795		*10 683 891*	*1 344 864 554*	
14 031 011	**71 626**	**29 460 055**	**768 767 928**	**19291**
18 000		*6 271 241*	*285 684 266*	
	5 000	**3 590 970**	**49 348 097**	**19292**
*	*	*	*	
24 166 949	**1 266 205**	**63 487 088**	**4 215 128 072**	**192**
9 278 756	*658 375*	*18 465 119*	*2 773 609 881*	
25 075 293	**1 266 205**	**63 990 185**	**4 246 771 456**	**19**
9 278 756	*658 375*	*18 801 187*	*2 786 897 118*	
3 634 506	**826 991**	**1 893 492 287**	**18 046 863 873**	**20111**
3 621 954	*765 369*	*1 860 598 819*	*17 749 432 911*	
27 053 155	**423 906**	**223 587 838**	**26 614 047 668**	**20112**
3 527 636	*410 976*	*202 034 599*	*9 304 810 873*	
3 089	**300 656**	**62 206 302**	**707 328 466**	**20113**
3 089	*174 067*	*61 135 032*	*683 181 699*	
2 289 724	**937 328**	**20 180 994**	**638 320 639**	**20114**
323 458		*11 871 798*	*225 860 849*	

Catatan : angka yang tercetak miring: industri besar, yang tercetak tebal: total IBS, *: tidak dipublikasikan

*Note: number in italic denote large industry, number in bold denote total large and medium industry, *: not publication*

http://www.bps.go.id

Tabel 7 Biaya Input menurut Kode Industri, 2014

Kode Industri *Industrial Code*	Biaya Input - Bahan Baku dan Penolong *Raw Material*	Bahan Bakar, Tenaga Listrik dan Gas *Fuel, Electricity, and Gas*	Sewa Gedung, Mesin dan Alat-alat *Rent of Building, Machines and The Equipments*
(1)	*(2)*	*(3)*	*(4)*
20115	**3 468 935 374**	**177 833 984**	**3 034 734**
	871 313 277	*93 526 509*	*756 757*
20116	**3 088 651 864**	**1 666 681 347**	**34 984 835**
	1 904 101 570	*1 608 179 876*	*23 378 048*
20117	**6 152 914 586**	**3 215 464 777**	**92 217 406**
	5 779 269 248	*3 050 652 095*	*26 800 010*
20118	**12 009 331 854**	**2 662 471 558**	**599 167 688**
	10 408 198 142	*2 533 828 489*	*591 668 527*
20119	**6 392 070 080**	**2 605 035 251**	**1 127 669 400**
	5 129 150 077	*2 521 767 096*	*1 113 428 133*
20121	**3 992 433 291**	**159 035 722**	**200 530 511**
	3 421 653 772	*58 868 836*	*178 175 799*
20122	**5 289 173 160**	**249 479 601**	**49 642 793**
	4 411 693 066	*229 538 928*	*49 005 355*
20123	**16 828 086 463**	**1 914 586 078**	**195 391 479**
	16 813 522 032	*1 913 873 809*	*195 367 074*
20124	**1 071 293 765**	**319 857 439**	**68 218 907**
	1 065 706 963	*318 497 018*	*68 218 907*
20125	*	*	*
	*	*	*
20129	**950 760 559**	**36 585 584**	**285 000**
	146 074 721	*4 869 150*	
20131	**5 416 848 166**	**423 450 118**	**19 946 643**
	3 306 082 928	*230 440 972*	*13 467 216*
20132	**567 750 569**	**46 641 679**	**5 937 405**
	505 297 536	*41 017 297*	*5 607 547*
201	**104 489 193 000**	**17 138 234 418**	**8 086 968 879**
	75 267 036 927	*16 077 368 146*	*7 947 783 999*
20211	**1 186 008 471**	**74 458 358**	**3 192 121**
	938 083 707	*66 763 612*	*1 576 447*
20212	**5 547 277 889**	**584 281 358**	**33 903 337**
	4 537 489 322	*563 753 791*	*31 491 165*
20214	*	*	*
20221	**6 053 246 441**	**361 558 314**	**41 486 704**
	4 839 741 280	*313 283 862*	*35 172 677*

Catatan : angka yang tercetak miring: industri besar, yang tercetak tebal: total IBS, *: tidak dipublikasikan

*Note: number in italic denote large industry, number in bold denote total large and medium industry, *: not publication*

Table 7 Input Cost by Industrial Code, 2014

Nilai - *Value* (000 Rp)

Input Cost				Kode Industri *Industrial Code*
Jasa yang Diberikan Pihak Lain *Industrial Service*	**Biaya representasi dan royalti** *Representation cost and royalty*	**Pengeluaran Lainnya** *Others*	**Jumlah** *Total*	
(5)	*(6)*	*(7)*	*(8)*	*(1)*
1 072 601		**85 393 168**	**3 736 269 861**	**20115**
		5 471 563	*971 068 106*	
13 571 131	**7 296 232**	**2 180 871 417**	**6 992 056 826**	**20116**
10 210 376	*5 731 664*	*2 138 915 051*	*5 690 516 585*	
	6 774 512	**73 676 500**	**9 541 047 781**	**20117**
	6 739 712	*73 323 217*	*8 936 784 282*	
11 709 022	**7 944 665**	**300 172 814**	**15 590 797 601**	**20118**
10 577 965	*3 084 873*	*175 204 801*	*13 722 562 797*	
20 645 345	**366 767**	**514 921 224**	**10 660 708 067**	**20119**
17 263 201	*146 065*	*449 343 461*	*9 231 098 033*	
6 884 691	**372 823**	**33 948 918**	**4 393 205 956**	**20121**
		4 435 661	*3 663 134 068*	
18 137 432	**97 609 210**	**56 053 860**	**5 760 096 056**	**20122**
18 137 432	*95 247 725*	*28 474 785*	*4 832 097 291*	
309 609 648		**183 115**	**19 247 856 783**	**20123**
309 609 648			*19 232 372 563*	
41 000		**33 948 943**	**1 493 360 054**	**20124**
		33 672 709	*1 486 095 597*	
*	*	*	*	**20125**
*	*	*	*	
1 862	**318 700**	**44 919 324**	**1 032 871 029**	**20129**
	25 700	*3 426 703*	*154 396 274*	
11 539 859	**7 665 773**	**305 979 692**	**6 185 430 251**	**20131**
7 941 873	*3 159 676*	*208 383 681*	*3 769 476 346*	
	5 252	**85 412 408**	**705 747 313**	**20132**
	5 000	*76 416 047*	*628 343 427*	
426 193 065	**130 842 815**	**6 336 765 378**	**136 608 197 555**	**201**
381 216 632	*115 490 827*	*5 754 524 501*	*105 543 421 032*	
		72 559 493	**1 336 218 443**	**20211**
		47 292 738	*1 053 716 504*	
2 684 816		**185 420 694**	**6 353 568 094**	**20212**
712 871		*158 733 063*	*5 292 180 212*	
*	*	*	*	**20214**
487 095	**25 278 289**	**958 469 243**	**7 440 526 086**	**20221**
189 581	*25 148 501*	*880 861 863*	*6 094 397 764*	

Catatan : angka yang tercetak miring: industri besar, yang tercetak tebal: total IBS, *: tidak dipublikasikan

*Note: number in italic denote large industry, number in bold denote total large and medium industry, *: not publication*

Tabel 7 Biaya Input menurut Kode Industri, 2014

Kode Industri *Industrial Code*	Biaya Input - Bahan Baku dan Penolong *Raw Material*	Bahan Bakar, Tenaga Listrik dan Gas *Fuel, Electricity, and Gas*	Sewa Gedung, Mesin dan Alat-alat *Rent of Building, Machines and The Equipments*
(1)	*(2)*	*(3)*	*(4)*
20222	**89 496 176**	**2 963 878**	
20223	**14 125 135**	**2 533 406**	**930 000**
	*	*	*
20231	**12 077 430 143**	**544 521 783**	**51 022 771**
	11 143 927 129	*495 745 152*	*49 261 785*
20232	**11 022 154 039**	**467 357 609**	**138 336 684**
	9 914 053 527	*410 676 024*	*135 488 287*
20291	**1 950 861 593**	**301 015 105**	**7 800 142**
	1 455 517 040	*230 991 533*	*2 794 784*
20292	**8 184 136**	**352 847**	**42 600**
	4 489 782	*170 950*	*42 600*
20293	**125 555 620**	**334 702 929**	**3 011 258**
	*	*	*
20294	**708 010 370**	**34 305 650**	**1 214 492**
	495 911 081	*19 573 410*	*1 058 320*
20295	**144 442 056**	**17 594 438**	**220 000**
	143 078 462	*17 361 005*	*200 000*
20299	**8 810 502 733**	**1 298 779 573**	**98 696 891**
	7 682 713 602	*1 193 689 945*	*96 661 484*
202	**47 738 327 191**	**4 024 562 190**	**379 857 882**
	41 194 202 989	*3 317 505 931*	*353 863 521*
20301	**8 934 040 157**	**973 194 593**	**67 810 113**
	8 647 295 151	*903 641 768*	*64 471 872*
20302	**5 435 550 161**	**457 103 763**	**20 873 798**
	4 835 422 080	*421 940 785*	*19 081 754*
203	**14 369 590 318**	**1 430 298 356**	**88 683 911**
	13 482 717 231	*1 325 582 553*	*83 553 626*
20	**166 597 110 509**	**22 593 094 964**	**8 555 510 672**
	129 943 957 147	*20 720 456 630*	*8 385 201 146*
21011	**296 040 710**	**14 058 553**	**446 895**
	271 933 087	*12 124 622*	
21012	**4 817 039 577**	**661 224 449**	**105 381 489**
	4 473 917 021	*618 793 455*	*94 136 312*
21021	**127 828 556**	**7 389 237**	**4 421 336**
	*	*	*

Catatan : angka yang tercetak miring: industri besar, yang tercetak tebal: total IBS, *: tidak dipublikasikan
*Note: number in italic denote large industry, number in bold denote total large and medium industry, *: not publication*

http://www.bps.go.id

Table 7 Input Cost by Industrial Code, 2014

Nilai - *Value* (000 Rp)

Input Cost				Kode Industri *Industrial Code*
Jasa yang Diberikan Pihak Lain *Industrial Service*	**Biaya representasi dan royalti** *Representation cost and royalty*	**Pengeluaran Lainnya** *Others*	**Jumlah** *Total*	
(5)	*(6)*	*(7)*	*(8)*	*(1)*
		2 365 482	**94 825 536**	**20222**
		224 800	**17 813 341**	**20223**
*	*	*	*	
4 435 291	**4 026 116**	**726 784 809**	**13 408 220 913**	**20231**
3 857 304	*4 012 765*	*697 106 737*	*12 393 910 872*	
3 184 256	**47 006 235**	**334 301 961**	**12 012 340 784**	**20232**
2 183 959	*46 183 490*	*200 807 444*	*10 709 392 731*	
1 612 415	**14 715 319**	**222 654 312**	**2 498 658 886**	**20291**
902 769	*14 293 301*	*166 971 051*	*1 871 470 478*	
		117 714	**8 697 297**	**20292**
		51 298	*4 754 630*	
319 404		**3 580 675**	**467 169 886**	**20293**
*	*	*	*	
	108 500	**77 077 213**	**820 716 225**	**20294**
	105 000	*67 663 178*	*584 310 989*	
	20 651	**32 929 860**	**195 207 005**	**20295**
	20 651	*32 841 995*	*193 502 113*	
10 587 781	**1 198 674**	**253 439 472**	**10 473 205 124**	**20299**
8 472 738	*1 171 273*	*232 924 763*	*9 215 633 805*	
23 326 645	**92 363 784**	**2 869 973 454**	**55 128 411 146**	**202**
16 635 474	*90 934 981*	*2 486 936 723*	*47 460 079 619*	
4 022 016	**1 337 631**	**316 284 457**	**10 296 688 967**	**20301**
1 827 586	*1 293 995*	*297 343 610*	*9 915 873 982*	
70 196 098	**448 393**	**298 576 481**	**6 282 748 694**	**20302**
52 577 995	*448 393*	*270 523 484*	*5 599 994 491*	
74 218 114	**1 786 024**	**614 860 938**	**16 579 437 661**	**203**
54 405 581	*1 742 388*	*567 867 094*	*15 515 868 473*	
523 737 824	**224 992 623**	**9 821 599 770**	**208 316 046 362**	**20**
452 257 687	*208 168 196*	*8 809 328 318*	*168 519 369 124*	
1 917 419	**20 000**	**157 565 194**	**470 048 771**	**21011**
1 905 928	*20 000*	*147 610 712*	*433 594 349*	
67 231 080	**22 624 037**	**1 427 932 763**	**7 101 433 395**	**21012**
59 575 048	*22 560 718*	*1 349 988 831*	*6 618 971 385*	
15 000	**5 500**	**32 482 282**	**172 141 911**	**21021**
*	*	*	*	

Catatan : angka yang tercetak miring: industri besar, yang tercetak tebal: total IBS, *: tidak dipublikasikan

*Note: number in italic denote large industry, number in bold denote total large and medium industry, *: not publication*

Tabel 7 Biaya Input menurut Kode Industri, 2014

Kode Industri *Industrial Code*	Biaya Input - Bahan Baku dan Penolong *Raw Material*	Bahan Bakar, Tenaga Listrik dan Gas *Fuel, Electricity, and Gas*	Sewa Gedung, Mesin dan Alat-alat *Rent of Building, Machines and The Equipments*
(1)	*(2)*	*(3)*	*(4)*
21022	**2 009 481 723**	**309 421 429**	**21 626 487**
	1 657 558 777	*221 990 941*	*19 636 714*
210	**7 250 390 566**	**992 093 668**	**131 876 207**
	6 518 984 283	*856 792 615*	*113 773 026*
21	**7 250 390 566**	**992 093 668**	**131 876 207**
	6 518 984 283	*856 792 615*	*113 773 026*
22111	**49 461 707 080**	**1 458 441 387**	**255 195 167**
	48 821 045 643	*1 397 140 558*	*255 195 167*
22112	**130 068 443**	**15 242 994**	**104 434**
	32 929 827	*4 604 112*	
22121	**586 968 974**	**180 108 159**	**2 437 404**
	497 122 435	*138 630 071*	*2 357 689*
22122	**12 298 641 697**	**6 298 921 004**	**5 166 793**
	11 796 308 667	*6 244 723 510*	*3 961 733*
22123	**42 512 673 044**	**2 053 756 890**	**118 120 078**
	40 307 098 142	*1 938 352 702*	*112 621 343*
22191	**648 942 690**	**102 509 778**	**3 483 839**
	580 162 102	*98 188 433*	*3 450 721*
22192	**1 187 455 449**	**134 882 769**	**6 800 009**
	1 053 777 804	*120 630 671*	*5 991 303*
22199	**792 171 520**	**120 877 545**	**10 887 656**
	666 077 599	*91 129 335*	*10 153 270*
221	**107 618 628 897**	**10 364 740 526**	**402 195 380**
	103 754 522 219	*10 033 399 392*	*393 731 226*
22210	**222 962 368**	**48 343 398**	**1 242 862**
	173 607 230	*40 839 599*	*945 483*
22220	**21 393 266 387**	**1 422 017 650**	**44 048 568**
	18 848 280 770	*1 177 314 562*	*30 544 299*
22230	**3 792 967 869**	**412 544 209**	**50 920 398**
	2 696 935 238	*317 417 778*	*46 536 196*
22291	**7 129 034 142**	**573 540 148**	**34 063 955**
	6 262 597 549	*511 604 632*	*28 420 571*
22292	**2 227 513 663**	**246 107 981**	**13 055 291**
	1 866 187 462	*155 648 582*	*10 755 533*

Catatan : angka yang tercetak miring: industri besar, yang tercetak tebal: total IBS, *: tidak dipublikasikan
*Note: number in italic denote large industry, number in bold denote total large and medium industry, *: not publication*

Table 7 Input Cost by Industrial Code, 2014

Nilai - *Value* (000 Rp)

Input Cost				Kode Industri *Industrial Code*
Jasa yang Diberikan Pihak Lain *Industrial Service*	**Biaya representasi dan royalti** *Representation cost and royalty*	**Pengeluaran Lainnya** *Others*	**Jumlah** *Total*	
(5)	*(6)*	*(7)*	*(8)*	*(1)*
19 736 818	**30 564 768**	**3 022 039 759**	**5 412 870 984**	**21022**
13 169 351	*30 564 768*	*2 881 555 229*	*4 824 475 780*	
88 900 317	**53 214 305**	**4 640 019 998**	**13 156 495 061**	**210**
74 650 327	*53 145 486*	*4 411 192 516*	*12 028 538 253*	
88 900 317	**53 214 305**	**4 640 019 998**	**13 156 495 061**	**21**
74 650 327	*53 145 486*	*4 411 192 516*	*12 028 538 253*	
414 066 124		**1 447 852 350**	**53 037 262 108**	**22111**
414 015 140		*1 420 090 946*	*52 307 487 454*	
984 221	**7 200**	**11 596 552**	**158 003 844**	**22112**
		9 080 971	*46 614 910*	
8 804 821	**231 000**	**13 780 472**	**792 330 830**	**22121**
8 802 900	*231 000*	*10 472 578*	*657 616 673*	
129 879	**10 000**	**46 927 055**	**18 649 796 428**	**22122**
91 168	*10 000*	*27 495 363*	*18 072 590 441*	
86 110 128	**20 275 116**	**1 035 929 181**	**45 826 864 437**	**22123**
85 033 428	*18 721 821*	*1 014 131 749*	*43 475 959 185*	
240 840	**4 094 832**	**8 836 743**	**768 108 722**	**22191**
211 283	*4 056 708*	*7 267 900*	*693 337 147*	
6 161 201	**23 841**	**283 341 248**	**1 618 664 517**	**22192**
4 116 273	*23 050*	*270 974 383*	*1 455 513 484*	
3 794 946	**6 548 881**	**79 079 642**	**1 013 360 190**	**22199**
3 127 153	*5 649 471*	*65 850 958*	*841 987 786*	
520 292 160	**31 190 870**	**2 927 343 243**	**121 864 391 076**	**221**
515 397 345	*28 692 050*	*2 825 364 848*	*117 551 107 080*	
159 436	**3 915 485**	**18 812 414**	**295 435 963**	**22210**
155 241	*3 903 922*	*17 029 398*	*236 480 873*	
99 917 315	**34 058 105**	**593 646 922**	**23 586 954 947**	**22220**
88 576 651	*33 752 980*	*519 135 067*	*20 697 604 329*	
29 199 783	**19 272 907**	**117 503 766**	**4 422 408 932**	**22230**
24 872 794	*19 119 146*	*84 978 022*	*3 189 859 174*	
9 440 860	**17 276**	**366 108 056**	**8 112 204 437**	**22291**
9 188 129	*17 210*	*348 067 237*	*7 159 895 328*	
47 372 531	**388 817**	**113 777 978**	**2 648 216 261**	**22292**
45 955 127	*383 288*	*100 036 432*	*2 178 966 424*	

Catatan : angka yang tercetak miring: industri besar, yang tercetak tebal: total IBS, *: tidak dipublikasikan

*Note: number in italic denote large industry, number in bold denote total large and medium industry, *: not publication*

Tabel 7 Biaya Input menurut Kode Industri, 2014

Kode Industri *Industrial Code*	Biaya Input - Bahan Baku dan Penolong *Raw Material*	Bahan Bakar, Tenaga Listrik dan Gas *Fuel, Electricity, and Gas*	Sewa Gedung, Mesin dan Alat-alat *Rent of Building, Machines and The Equipments*
(1)	*(2)*	*(3)*	*(4)*
22293	**3 130 718 576**	**355 804 654**	**106 518 789**
	1 961 279 522	*283 730 417*	*93 619 429*
22299	**9 635 757 702**	**1 167 596 052**	**66 431 781**
	5 769 519 781	*727 796 608*	*40 666 638*
222	**47 532 220 707**	**4 225 954 092**	**316 281 644**
	37 578 407 552	*3 214 352 178*	*251 488 149*
22	**155 150 849 604**	**14 590 694 618**	**718 477 024**
	141 332 929 771	*13 247 751 570*	*645 219 375*
23111	**313 008 351**	**296 945 000**	**6 975 377**
	301 159 252	*291 430 623*	*6 925 662*
23112	**548 109 544**	**12 828 841**	**22 799 609**
	515 947 308	*8 272 683*	*22 655 749*
23119	**46 561 702**	**2 131 154**	**53 855**
	*	*	*
23121	**629 190 303**	**331 772 153**	**40 340**
	561 743 194	*292 783 920*	
23122	**237 608 017**	**15 261 512**	**1 574 225**
	*	*	*
23123	**73 505 961**	**33 026 549**	**4 647 551**
	72 767 087	*31 843 120*	*4 647 551*
23129	**503 096 586**	**48 817 169**	**24 414**
	411 658 424	*42 689 526*	*16 201*
231	**2 351 080 464**	**740 782 378**	**36 115 371**
	2 072 660 575	*679 947 802*	*35 697 369*
23911	**249 625 235**	**29 633 397**	**2 234 739**
	90 881 760	*10 710 305*	*116 135*
23919	*	*	*
	*	*	*
23921	**213 423 549**	**113 809 506**	**4 188 564**
	142 312 608	*60 646 027*	*3 757 318*
23922	**550 488 245**	**225 593 067**	**1 781 047**
	422 999 818	*94 100 569*	*842 844*
23923	**605 845 553**	**810 837 770**	**1 465 326**
	580 729 689	*806 044 228*	*1 465 326*

Catatan : angka yang tercetak miring: industri besar, yang tercetak tebal: total IBS, *: tidak dipublikasikan
*Note: number in italic denote large industry, number in bold denote total large and medium industry, *: not publication*

Table 7 Input Cost by Industrial Code, 2014

Nilai - *Value* (000 Rp)

Input Cost				Kode Industri
Jasa yang Diberikan Pihak Lain *Industrial Service*	**Biaya representasi dan royalti** *Representation cost and royalty*	**Pengeluaran Lainnya** *Others*	**Jumlah** *Total*	*Industrial Code*
(5)	*(6)*	*(7)*	*(8)*	*(1)*
41 783 068	**870 008**	**318 579 813**	**3 954 274 908**	**22293**
33 849 846	*855 432*	*174 239 191*	*2 547 573 837*	
51 910 036	**10 758 836**	**321 522 019**	**11 253 976 426**	**22299**
37 731 699	*10 659 829*	*233 828 968*	*6 820 203 523*	
279 783 029	**69 281 434**	**1 849 950 968**	**54 273 471 874**	**222**
240 329 487	*68 691 807*	*1 477 314 315*	*42 830 583 488*	
800 075 189	**100 472 304**	**4 777 294 211**	**176 137 862 950**	**22**
755 726 832	*97 383 857*	*4 302 679 163*	*160 381 690 568*	
	1 372 523	**46 058 843**	**664 360 094**	**23111**
	382 523	*44 886 830*	*644 784 890*	
48 600		**17 189 315**	**600 975 909**	**23112**
48 600		*12 358 976*	*559 283 316*	
	5 760	**692 122**	**49 444 593**	**23119**
*	*	*	*	
11 415 564	**614 958**	**62 390 574**	**1 035 423 892**	**23121**
10 944 254	*589 594*	*56 868 637*	*922 929 599*	
245 549		**18 482 637**	**273 171 940**	**23122**
*	*	*	*	
24 000		**6 730 713**	**117 934 774**	**23123**
24 000		*6 106 774*	*115 388 532*	
1 497 106		**63 292 377**	**616 727 652**	**23129**
1 235 516		*56 722 431*	*512 322 098*	
13 230 819	**1 993 241**	**214 836 581**	**3 358 038 854**	**231**
12 307 173	*972 117*	*179 709 660*	*2 981 294 696*	
1 978 256		**7 562 098**	**291 033 725**	**23911**
		2 145 636	*103 853 836*	
*	*	*	*	**23919**
*	*	*	*	
546 258	**5 048**	**8 464 371**	**340 437 296**	**23921**
478 982		*4 248 638*	*211 443 573*	
19 656 878	**4 904**	**8 769 065**	**806 293 206**	**23922**
7 580 303		*3 667 788*	*529 191 322*	
18 709		**28 444 962**	**1 446 612 320**	**23923**
18 709		*28 316 337*	*1 416 574 289*	

Catatan : angka yang tercetak miring: industri besar, yang tercetak tebal: total IBS, *: tidak dipublikasikan

*Note: number in italic denote large industry, number in bold denote total large and medium industry, *: not publication*

Tabel 7 Biaya Input menurut Kode Industri, 2014

Kode Industri *Industrial Code*	Biaya Input - Bahan Baku dan Penolong *Raw Material*	Bahan Bakar, Tenaga Listrik dan Gas *Fuel, Electricity, and Gas*	Sewa Gedung, Mesin dan Alat-alat *Rent of Building, Machines and The Equipments*
(1)	*(2)*	*(3)*	*(4)*
23929	**2 777 423 111**	**1 655 292 613**	**14 924 687**
	2 556 794 575	*1 540 107 980*	*14 385 239*
23931	**465 537 845**	**312 753 277**	**15 849 841**
	453 130 776	*306 073 012*	*11 570 047*
23932	**26 161 597**	**33 147 899**	**338 649**
	17 352 126	*27 548 342*	*96 346*
23939	**59 764 592**	**105 387 280**	**7 300**
	57 882 719	*104 559 257*	
23941	**10 276 192 333**	**5 022 013 197**	**125 527 639**
	9 982 792 276	*4 992 321 834*	*122 494 653*
23942	**217 102 776**	**119 935 911**	**1 004 382**
	122 407 379	*65 435 107*	*839 313*
23943	**2 466 621 104**	**197 912 070**	**12 417 164**
	2 235 186 247	*180 386 921*	*12 033 301*
23951	**497 434 931**	**55 076 274**	**366 060**
	*	*	*
23952	**40 834 244**	**16 128 610**	**244 164**
	30 559 964	*10 497 959*	
23953	**4 186 848 959**	**1 041 985 519**	**30 010 322**
	3 248 398 362	*905 496 336*	*19 099 925*
23954	**28 083 529**	**1 611 716**	**97 028**
23955	**926 678 364**	**120 841 461**	**6 220 759**
	909 827 159	*119 354 958*	*6 220 759*
23957	**1 461 129 113**	**155 491 547**	**9 377 729**
	836 498 366	*83 268 538*	*6 870 313*
23959	**442 187 511**	**67 294 746**	**908 617**
	425 782 563	*65 237 595*	*908 617*
23961	**17 939 464**	**13 045 892**	**2 899 486**
	10 279 940	*12 378 121*	*2 640 000*
23962	**244 180 706**	**74 823 913**	**268 883**
	163 637 106	*43 658 665*	*160 518*
23963	**162 525 847**	**95 107 288**	**2 497 495**
	48 708 519	*54 349 599*	*879 429*
23969	**147 616 956**	**30 705 403**	**515 844**
	63 460 482	*8 493 476*	*333 333*

Catatan : angka yang tercetak miring: industri besar, yang tercetak tebal: total IBS, *: tidak dipublikasikan
*Note: number in italic denote large industry, number in bold denote total large and medium industry, *: not publication*

https://www.bps.go.id

Table 7 Input Cost by Industrial Code, 2014

Nilai - *Value* (000 Rp)

Input Cost				Kode Industri *Industrial Code*
Jasa yang Diberikan Pihak Lain *Industrial Service*	**Biaya representasi dan royalti** *Representation cost and royalty*	**Pengeluaran Lainnya** *Others*	**Jumlah** *Total*	
(5)	*(6)*	*(7)*	*(8)*	*(1)*
3 075 296	**327 002**	**607 333 326**	**5 058 376 035**	**23929**
2 788 409	*258 653*	*555 730 483*	*4 670 065 339*	
2 111 082	**76 532**	**95 337 783**	**891 666 360**	**23931**
1 966 122	*76 532*	*93 870 600*	*866 687 089*	
199 990	**723 793**	**16 582 773**	**77 154 701**	**23932**
111 501	*723 793*	*15 554 521*	*61 386 629*	
	1 800	**1 006 798**	**166 167 770**	**23939**
	1 800	*644 246*	*163 088 022*	
19 891 798	**39 928 036**	**991 856 647**	**16 475 409 650**	**23941**
16 010 093	*39 928 036*	*974 720 030*	*16 128 266 922*	
888 828	**3 200**	**15 505 971**	**354 441 068**	**23942**
770 535		*11 143 276*	*200 595 610*	
14 146 578	**1 024 914**	**369 659 908**	**3 061 781 738**	**23943**
14 142 500	*1 024 914*	*346 136 286*	*2 788 910 169*	
	40 134	**6 404 783**	**559 322 182**	**23951**
*	*	*	*	
5 330	**76 618**	**2 471 181**	**59 760 147**	**23952**
		861 132	*41 919 055*	
8 831 690	**5 921 124**	**225 767 269**	**5 499 364 883**	**23953**
5 046 062	*5 517 819*	*189 899 084*	*4 373 457 588*	
		369 353	**30 161 626**	**23954**
114 950		**51 899 230**	**1 105 754 764**	**23955**
114 950		*50 984 288*	*1 086 502 114*	
4 224 453	**646 403**	**37 756 116**	**1 668 625 361**	**23957**
340 649	*42 905*	*27 983 888*	*955 004 659*	
711 785		**33 251 396**	**544 354 055**	**23959**
711 785		*32 992 241*	*525 632 801*	
3 853 587	**4 555**	**1 164 929**	**38 907 913**	**23961**
3 840 000	*2 450*	*278 252*	*29 418 763*	
6 211 269	**167 440**	**10 188 417**	**335 840 628**	**23962**
6 200 463	*50 168*	*8 473 963*	*222 180 883*	
171 982	**8 784**	**90 082 345**	**350 393 741**	**23963**
		85 146 978	*189 084 525*	
355 353	**110 499**	**11 673 300**	**190 977 355**	**23969**
	8 949	*1 497 970*	*73 794 210*	

Catatan : angka yang tercetak miring: industri besar, yang tercetak tebal: total IBS, *: tidak dipublikasikan

*Note: number in italic denote large industry, number in bold denote total large and medium industry, *: not publication*

Tabel 7 Biaya Input menurut Kode Industri, 2014

Kode Industri *Industrial Code*	Biaya Input - Bahan Baku dan Penolong *Raw Material*	Bahan Bakar, Tenaga Listrik dan Gas *Fuel, Electricity, and Gas*	Sewa Gedung, Mesin dan Alat-alat *Rent of Building, Machines and The Equipments*
(1)	*(2)*	*(3)*	*(4)*
23990	**540 117 657**	**168 426 269**	**6 228 699**
	314 585 046	*79 824 550*	*439 535*
239	**26 617 920 957**	**10 468 419 751**	**239 380 378**
	22 802 595 491	*9 578 490 684*	*205 158 905*
23	**28 969 001 421**	**11 209 202 129**	**275 495 749**
	24 875 256 066	*10 258 438 486*	*240 856 274*
24101	**8 569 694 896**	**2 704 415 116**	**84 487 939**
	8 166 435 716	*2 606 956 781*	*75 634 364*
24102	**9 320 485 179**	**258 929 739**	**4 742 394**
	8 216 917 788	*206 772 618*	*3 395 442*
24103	**12 996 851 852**	**1 497 259 970**	**262 282 630**
	11 792 741 418	*1 294 177 273*	*51 378 821*
241	**30 887 031 927**	**4 460 604 825**	**351 512 963**
	28 176 094 922	*4 107 906 672*	*130 408 627*
24201	**1 323 622 656**	**65 807 511**	**2 067 331**
	1 183 221 728	*61 230 086*	*2 013 713*
24202	**14 815 439 575**	**2 406 580 553**	**132 284 640**
	9 276 998 713	*2 120 666 597*	*118 753 103*
24203	**25 606 741 465**	**1 509 602 093**	**227 244 559**
	13 994 744 408	*946 140 540*	*185 177 851*
24204	**2 929 671 141**	**92 332 639**	
	2 902 352 679	*89 988 223*	
24205	**58 580 958**	**3 876 105**	**37 683**
	*	*	*
242	**44 734 055 795**	**4 078 198 901**	**361 634 213**
	27 379 919 551	*3 218 792 181*	*305 982 294*
24310	**1 124 059 468**	**215 256 974**	**1 350 378**
	1 039 183 555	*206 431 077*	*1 283 797*
24320	**11 405 279 317**	**238 224 045**	**11 004 786**
	11 044 157 115	*192 755 891*	*1 641 348*
243	**12 529 338 785**	**453 481 019**	**12 355 164**
	12 083 340 670	*399 186 968*	*2 925 145*
24	**88 150 426 507**	**8 992 284 745**	**725 502 340**
	67 639 355 143	*7 725 885 821*	*439 316 066*

Catatan : angka yang tercetak miring: industri besar, yang tercetak tebal: total IBS, *: tidak dipublikasikan
*Note: number in italic denote large industry, number in bold denote total large and medium industry, *: not publication*

Table 7 Input Cost by Industrial Code, 2014

Nilai - *Value* (000 Rp)

Input Cost				Kode Industri
Jasa yang Diberikan Pihak Lain *Industrial Service*	**Biaya representasi dan royalti** *Representation cost and royalty*	**Pengeluaran Lainnya** *Others*	**Jumlah** *Total*	*Industrial Code*
(5)	*(6)*	*(7)*	*(8)*	*(1)*
889 602	**728 934**	**22 695 310**	**739 086 471**	**23990**
	114 000	*5 642 644*	*400 605 775*	
87 883 674	**49 799 720**	**2 644 422 661**	**40 107 827 141**	**239**
60 121 063	*47 750 019*	*2 443 953 983*	*35 138 070 145*	
101 114 493	**51 792 961**	**2 859 259 242**	**43 465 865 995**	**23**
72 428 236	*48 722 136*	*2 623 663 643*	*38 119 364 841*	
18 186 651	**14 379 358**	**231 506 868**	**11 622 670 828**	**24101**
17 046 409	*14 379 358*	*212 672 826*	*11 093 125 454*	
57 711 818	**145 546**	**313 222 420**	**9 955 237 096**	**24102**
57 145 402		*255 097 609*	*8 739 328 859*	
144 274 617	**10 595 243**	**694 768 047**	**15 606 032 359**	**24103**
135 572 962	*5 122 999*	*614 740 593*	*13 893 734 066*	
220 173 086	**25 120 147**	**1 239 497 335**	**37 183 940 283**	**241**
209 764 773	*19 502 357*	*1 082 511 028*	*33 726 188 379*	
		8 942 927	**1 400 440 425**	**24201**
		6 081 017	*1 252 546 544*	
144 243 459	**347 360 802**	**892 584 980**	**18 738 494 009**	**24202**
134 750 168	*300 450 078*	*790 295 382*	*12 741 914 041*	
2 743 422	**15 000**	**650 683 297**	**27 997 029 836**	**24203**
2 063 537		*121 609 749*	*15 249 736 085*	
	2 700	**13 491 495**	**3 035 497 975**	**24204**
		11 708 949	*3 004 049 851*	
80	**1 028 641**	**4 219 771**	**67 743 238**	**24205**
*	*	*	*	
146 986 961	**348 407 143**	**1 569 922 470**	**51 239 205 483**	**242**
136 813 705	*300 450 078*	*931 487 479*	*32 273 445 288*	
5 672 353	**2 000**	**2 639 957**	**1 348 981 130**	**24310**
4 399 079		*434 975*	*1 251 732 483*	
60 227 991	**75 507**	**726 497 628**	**12 441 309 274**	**24320**
56 685 317	*35 000*	*696 166 054*	*11 991 440 725*	
65 900 344	**77 507**	**729 137 585**	**13 790 290 404**	**243**
61 084 396	*35 000*	*696 601 029*	*13 243 173 208*	
433 060 391	**373 604 797**	**3 538 557 390**	**102 213 436 170**	**24**
407 662 874	*319 987 435*	*2 710 599 536*	*79 242 806 875*	

Catatan : angka yang tercetak miring: industri besar, yang tercetak tebal: total IBS, *: tidak dipublikasikan

*Note: number in italic denote large industry, number in bold denote total large and medium industry, *: not publication*

Tabel 7 Biaya Input menurut Kode Industri, 2014

Kode Industri *Industrial Code*	Biaya Input - Bahan Baku dan Penolong *Raw Material*	Bahan Bakar, Tenaga Listrik dan Gas *Fuel, Electricity, and Gas*	Sewa Gedung, Mesin dan Alat-alat *Rent of Building, Machines and The Equipments*
(1)	*(2)*	*(3)*	*(4)*
25111	**1 462 150 450**	**221 144 834**	**41 649 715**
	1 070 580 063	*180 929 337*	*36 467 497*
25112	**6 982 007 037**	**655 178 196**	**1 298 622**
	5 652 183 496	*579 858 884*	*922 469*
25113	**5 083 039 506**	**754 156 952**	**35 596 102**
	4 195 992 482	*622 752 059*	*23 779 778*
25119	**364 731 453**	**39 419 660**	**2 862 410**
	290 964 910	*32 916 088*	*2 668 279*
25120	**530 580 931**	**118 167 599**	**16 001 224**
	464 108 598	*69 572 565*	*15 419 049*
25130	**8 229 217**	**1 982 399**	
	*	*	*
251	**14 430 738 594**	**1 790 049 640**	**97 408 073**
	11 677 423 621	*1 487 276 819*	*79 257 072*
25200	**129 369 753**	**3 635 080**	
	*	*	*
252	**129 369 753**	**3 635 080**	
	*	*	*
25910	**1 845 389 161**	**241 619 579**	**96 715 873**
	1 257 668 186	*190 514 076*	*95 213 145*
25920	**1 328 596 881**	**324 667 273**	**69 791 037**
	1 048 206 480	*202 428 413*	*35 487 576*
25931	**60 446 944**	**6 412 471**	**60 788**
	31 074 966	*4 649 647*	
25932	**40 055 538**	**6 490 830**	**195 866**
	*	*	*
25933	**174 987 554**	**28 070 320**	**21 889 776**
	153 086 729	*24 533 243*	*20 981 227*
25934	**1 262 237 895**	**699 982 031**	**4 089 315**
	891 440 659	*659 139 054*	*2 862 951*
25940	**7 373 184 114**	**282 916 832**	**8 543 851**
	7 123 022 550	*256 145 452*	*7 494 535*
25951	**14 055 193 655**	**1 472 864 389**	**2 263 136 957**
	8 911 085 654	*1 167 318 862*	*2 256 970 838*

Catatan : angka yang tercetak miring: industri besar, yang tercetak tebal: total IBS, *: tidak dipublikasikan
*Note: number in italic denote large industry, number in bold denote total large and medium industry, *: not publication*

Table 7 Input Cost by Industrial Code, 2014

Nilai - *Value* (000 Rp)

Input Cost				Kode Industri
Jasa yang Diberikan Pihak Lain *Industrial Service*	**Biaya representasi dan royalti** *Representation cost and royalty*	**Pengeluaran Lainnya** *Others*	**Jumlah** *Total*	*Industrial Code*
(5)	*(6)*	*(7)*	*(8)*	*(1)*
6 138 582	**502 463**	**37 524 008**	**1 769 110 052**	**25111**
4 616 046	*174 650*	*22 845 868*	*1 315 613 461*	
2 113 120	**10 000**	**173 048 768**	**7 813 655 743**	**25112**
		120 684 153	*6 353 649 002*	
36 266 227	**422 875**	**326 875 943**	**6 236 357 605**	**25113**
31 627 188		*272 584 293*	*5 146 735 800*	
3 355 125	**389**	**16 988 743**	**427 357 780**	**25119**
2 610 556		*15 544 630*	*344 704 463*	
16 772 422	**175 788**	**130 263 626**	**811 961 590**	**25120**
13 926 586	*73 807*	*97 940 291*	*661 040 896*	
		115 260	**10 326 876**	**25130**
*	*	*	*	
64 645 476	**1 111 515**	**684 816 348**	**17 068 769 646**	**251**
52 780 376	*248 457*	*529 714 495*	*13 826 700 840*	
		15 411 147	**148 415 980**	**25200**
*	*	*	*	
		15 411 147	**148 415 980**	**252**
*	*	*	*	
101 939 009	**2 979 056**	**135 757 637**	**2 424 400 315**	**25910**
92 787 827	*2 944 635*	*117 679 772*	*1 756 807 641*	
20 716 110	**819 892**	**124 873 474**	**1 869 464 667**	**25920**
5 859 539	*7 767*	*92 883 248*	*1 384 873 023*	
1 233 109		**720 280**	**68 873 592**	**25931**
5 039		*99 620*	*35 829 272*	
172 334		**13 066 362**	**59 980 930**	**25932**
*	*	*	*	
109 463		**11 033 549**	**236 090 662**	**25933**
		10 578 041	*209 179 240*	
5 085 566	**47 000**	**79 091 820**	**2 050 533 627**	**25934**
4 973 854	*7 000*	*48 804 511*	*1 607 228 029*	
2 137 331	**15 120**	**335 850 803**	**8 002 648 051**	**25940**
1 553 423	*15 120*	*321 594 677*	*7 709 825 757*	
32 272 747	**7 740 700**	**187 856 080**	**18 019 064 528**	**25951**
29 207 971	*7 632 453*	*112 083 281*	*12 484 299 059*	

Catatan : angka yang tercetak miring: industri besar, yang tercetak tebal: total IBS, *: tidak dipublikasikan

*Note: number in italic denote large industry, number in bold denote total large and medium industry, *: not publication*

Tabel 7 Biaya Input menurut Kode Industri, 2014

Kode Industri *Industrial Code*	Biaya Input - Bahan Baku dan Penolong *Raw Material*	Bahan Bakar, Tenaga Listrik dan Gas *Fuel, Electricity, and Gas*	Sewa Gedung, Mesin dan Alat-alat *Rent of Building, Machines and The Equipments*
(1)	*(2)*	*(3)*	*(4)*
25952	**3 153 721 102**	**175 646 724**	**5 572 372**
	2 801 565 989	*120 882 747*	*672 641*
25991	**168 156 565**	**22 117 469**	**467 580**
	139 860 411	*19 803 758*	*303 224*
25992	**1 272 512 496**	**504 822 460**	**3 717 045**
	1 118 472 977	*481 612 879*	*2 989 196*
25993	**814 562 045**	**65 159 859**	**732 469**
	776 908 652	*62 212 182*	*712 883*
25994	**52 952 149**	**744 188**	
	*	*	*
25995	**30 584 817**	**5 552 441**	**89 398**
	21 790 987	*4 548 561*	*54 200*
25999	**1 427 280 777**	**52 600 698**	**6 150 845**
	1 223 869 177	*31 082 950*	*4 550 316*
259	**33 059 861 693**	**3 889 667 564**	**2 481 153 172**
	25 529 928 106	*3 225 013 694*	*2 428 292 732*
25	**47 619 970 040**	**5 683 352 284**	**2 578 561 245**
	37 332 521 480	*4 715 819 383*	*2 507 549 804*
26110	**15 799 463 934**	**2 715 864 393**	**926 608 738**
	14 557 863 369	*2 670 097 634*	*902 740 804*
26120	**2 954 800 961**	**546 477 082**	**263 525 323**
	2 612 406 977	*475 130 836*	*158 161 318*
261	**18 754 264 895**	**3 262 341 475**	**1 190 134 061**
	17 170 270 346	*3 145 228 470*	*1 060 902 122*
26210	**359 175 262**	**10 817 290**	**8 107 418**
	221 085 048	*8 521 714*	*4 906 780*
26220	**115 079 968**	**6 517 707**	**35 973**
	*	*	*
262	**474 255 230**	**17 334 997**	**8 143 391**
	312 733 405	*14 442 758*	*4 942 753*
26310	**385 042 153**	**51 982 497**	**655 286**
	272 907 040	*32 715 602*	*57 443*
26320	*	*	*
26390	**26 760 914**	**11 069 199**	**809 020**
	21 445 339	*10 462 224*	

Catatan : angka yang tercetak miring: industri besar, yang tercetak tebal: total IBS, *: tidak dipublikasikan
*Note: number in italic denote large industry, number in bold denote total large and medium industry, *: not publication*

http://www.bps.go.id

Table 7 Input Cost by Industrial Code, 2014

Nilai - *Value* (000 Rp)

Input Cost				Kode Industri
Jasa yang Diberikan Pihak Lain *Industrial Service*	**Biaya representasi dan royalti** *Representation cost and royalty*	**Pengeluaran Lainnya** *Others*	**Jumlah** *Total*	*Industrial Code*
(5)	*(6)*	*(7)*	*(8)*	*(1)*
135 990 295	**1 824 166**	**136 436 416**	**3 609 191 075**	**25952**
122 545 775	*926 586*	*120 335 797*	*3 166 929 535*	
17 506 688	**348 657**	**12 703 854**	**221 300 813**	**25991**
16 736 986	*332 657*	*12 217 840*	*189 254 876*	
1 241 531	**11 296 094**	**233 833 742**	**2 027 423 368**	**25992**
537 500	*11 127 677*	*224 527 281*	*1 839 267 510*	
423 770	**17 198**	**177 892 375**	**1 058 787 716**	**25993**
388 442	*1 763*	*176 940 238*	*1 017 164 160*	
		2 277 897	**55 974 234**	**25994**
*	*	*	*	
1 603 291	**627 365**	**2 731 344**	**41 188 656**	**25995**
1 600 880	*627 365*	*2 555 922*	*31 177 915*	
3 138 459	**390 422**	**27 432 688**	**1 516 993 889**	**25999**
445 083		*13 049 691*	*1 272 997 217*	
323 569 703	**26 105 670**	**1 481 558 321**	**41 261 916 123**	**259**
276 642 319	*23 623 023*	*1 253 388 786*	*32 736 888 660*	
388 215 179	**27 217 185**	**2 181 785 816**	**58 479 101 749**	**25**
329 422 695	*23 871 480*	*1 798 388 428*	*46 707 573 270*	
461 296 107	**7 166 119**	**1 441 550 584**	**21 351 949 875**	**26110**
460 515 171	*7 166 119*	*1 377 019 276*	*19 975 402 373*	
14 204 833	**175 614**	**250 982 790**	**4 030 166 603**	**26120**
7 694 008	*175 009*	*200 701 842*	*3 454 269 990*	
475 500 940	**7 341 733**	**1 692 533 374**	**25 382 116 478**	**261**
468 209 179	*7 341 128*	*1 577 721 118*	*23 429 672 363*	
394 342 957		**24 699 251**	**797 142 178**	**26210**
394 342 957		*21 099 251*	*649 955 750*	
80 264	**517 191**	**7 319 896**	**129 550 999**	**26220**
*	*	*	*	
394 423 221	**517 191**	**32 019 147**	**926 693 177**	**262**
394 342 957	*517 191*	*27 877 325*	*754 856 389*	
292 554		**389 964 669**	**827 937 159**	**26310**
		371 759 692	*677 439 777*	
*	*	*	*	**26320**
		806 207	**39 445 340**	**26390**
		407 321	*32 314 884*	

Catatan : angka yang tercetak miring: industri besar, yang tercetak tebal: total IBS, *: tidak dipublikasikan

*Note: number in italic denote large industry, number in bold denote total large and medium industry, *: not publication*

Tabel 7 Biaya Input menurut Kode Industri, 2014

Kode Industri *Industrial Code*	Biaya Input - Bahan Baku dan Penolong *Raw Material*	Bahan Bakar, Tenaga Listrik dan Gas *Fuel, Electricity, and Gas*	Sewa Gedung, Mesin dan Alat-alat *Rent of Building, Machines and The Equipments*
(1)	*(2)*	*(3)*	*(4)*
263	**412 710 142**	**63 090 666**	**1 464 306**
	294 352 379	*43 177 826*	*57 443*
26410	**19 537 908 529**	**2 235 568 327**	**213 480 946**
	19 266 689 704	*2 078 432 591*	*210 382 353*
26420	**83 519 572**	**232 934**	**261 806**
26490	**2 174 686 792**	**240 271 700**	**10 653 421**
	1 999 199 893	*235 209 288*	*10 540 945*
264	**21 796 114 893**	**2 476 072 961**	**224 396 173**
	21 265 889 597	*2 313 641 879*	*220 923 298*
26511	**39 046 085**	**4 719 623**	**243 500**
	37 349 637	*3 792 433*	*243 500*
26512	**4 300 984**	**723 045**	**113 100**
	4 243 848	*717 755*	*113 100*
26513	*	*	*
	*	*	*
26520	**34 790 718**	**4 425 705**	**604 051**
	*	*	*
265	**635 463 017**	**29 135 195**	**960 651**
	602 098 054	*24 218 081*	*356 600*
26601	**52 121 666**	**1 195 222**	**2 815 677**
	*	*	*
26602	**144 694 174**	**13 163 887**	**1 708 487**
	140 346 741	*12 523 352*	*1 437 856*
266	**196 815 840**	**14 359 109**	**4 524 164**
	191 141 556	*13 587 681*	*4 253 533*
26710	*	*	*
	*	*	*
26791	*	*	*
	*	*	*
26792	*	*	*
	*	*	*
267	**2 595 910 631**	**591 879 287**	**539 001 907**
	2 588 581 839	*590 053 651*	*539 001 907*
26800	**314 568 163**	**26 351 657**	
	233 912 563	*19 727 495*	

Catatan : angka yang tercetak miring: industri besar, yang tercetak tebal: total IBS, *: tidak dipublikasikan
*Note: number in italic denote large industry, number in bold denote total large and medium industry, *: not publication*

http://www.bps.go.id

Table 7 Input Cost by Industrial Code, 2014

Nilai - *Value* (000 Rp)

Input Cost				Kode Industri
Jasa yang Diberikan Pihak Lain *Industrial Service*	**Biaya representasi dan royalti** *Representation cost and royalty*	**Pengeluaran Lainnya** *Others*	**Jumlah** *Total*	*Industrial Code*
(5)	*(6)*	*(7)*	*(8)*	*(1)*
292 554		**390 977 126**	**868 534 794**	**263**
		372 167 013	*709 754 661*	
13 136 462	**50 385 330**	**694 787 412**	**22 745 267 006**	**26410**
8 938 778	*50 385 330*	*539 626 031*	*22 154 454 787*	
		16 024	**84 030 336**	**26420**
8 322 868	**6 471 129**	**171 986 489**	**2 612 392 399**	**26490**
8 123 301	*6 461 195*	*164 954 334*	*2 424 488 956*	
21 459 330	**56 856 459**	**866 789 925**	**25 441 689 741**	**264**
17 062 079	*56 846 525*	*704 580 365*	*24 578 943 743*	
		9 685 164	**53 694 372**	**26511**
		9 680 636	*51 066 206*	
		1 895 384	**7 032 513**	**26512**
		1 795 991	*6 870 694*	
*	*	*	*	**26513**
*	*	*	*	
53 925	**1 175**	**3 182 056**	**43 057 630**	**26520**
*	*	*	*	
53 925	**1 175**	**93 869 112**	**759 483 075**	**265**
		91 076 713	*717 749 448*	
7 195 745		**3 054 956**	**66 383 266**	**26601**
*	*	*	*	
1 431 320		**7 292 733**	**168 290 601**	**26602**
1 419 677		*6 540 778*	*162 268 404*	
8 627 065		**10 347 689**	**234 673 867**	**266**
8 615 422		*9 560 310*	*227 158 502*	
*	*	*	*	**26710**
*	*	*	*	
*	*	*	*	**26791**
*	*	*	*	
*	*	*	*	**26792**
*	*	*	*	
45 448 124		**312 756 172**	**4 084 996 121**	**267**
45 414 239		*312 690 213*	*4 075 741 849*	
41 773	**31 817**	**22 093 632**	**363 087 042**	**26800**
		15 152 362	*268 792 420*	

Catatan : angka yang tercetak miring: industri besar, yang tercetak tebal: total IBS, *: tidak dipublikasikan

*Note: number in italic denote large industry, number in bold denote total large and medium industry, *: not publication*

http://www.bps.go.id

Tabel 7 Biaya Input menurut Kode Industri, 2014

Kode Industri *Industrial Code*	Biaya Input - Bahan Baku dan Penolong *Raw Material*	Bahan Bakar, Tenaga Listrik dan Gas *Fuel, Electricity, and Gas*	Sewa Gedung, Mesin dan Alat-alat *Rent of Building, Machines and The Equipments*
(1)	*(2)*	*(3)*	*(4)*
268	**314 568 163**	**26 351 657**	
	233 912 563	*19 727 495*	
26	**45 180 102 811**	**6 480 565 347**	**1 968 624 653**
	42 658 979 739	*6 164 077 841*	*1 830 437 656*
27111	*	*	*
	*	*	*
27112	**87 606 349**	**7 857 277**	**108 979**
	71 258 289	*5 343 366*	
27113	**2 285 565 558**	**2 091 798 679**	**6 566 787**
	1 929 144 541	*2 077 090 261*	*6 566 646*
27120	**3 643 103 733**	**237 613 276**	**15 011 113**
	3 333 650 372	*122 825 155*	*8 133 736*
271	**6 665 954 681**	**2 346 567 881**	**24 725 304**
	5 983 732 243	*2 214 557 431*	*17 738 807*
27201	**3 597 093 375**	**108 201 502**	**36 397 997**
	3 560 432 444	*104 545 410*	*36 350 257*
27202	**27 326 850 013**	**26 183 433 706**	**158 687 843**
	25 324 415 157	*26 015 939 367*	*158 194 213*
272	**30 923 943 388**	**26 291 635 208**	**195 085 840**
	28 884 847 601	*26 120 484 777*	*194 544 470*
27310	**7 324 224 870**	**629 779 987**	**673 613 805**
	5 790 938 785	*567 002 587*	*321 840 033*
27320	**6 759 486 309**	**267 611 070**	**88 184 104**
	6 438 855 365	*246 753 176*	*87 965 815*
27330	**359 015 490**	**115 316 605**	**44 952 843**
	285 126 159	*57 518 765*	*9 182*
273	**14 442 726 669**	**1 012 707 662**	**806 750 752**
	12 514 920 309	*871 274 528*	*409 815 030*
27401	**1 018 214 234**	**147 128 001**	**17 759 752**
	993 457 625	*132 229 370*	*10 390 250*
27402	**118 973 709**	**811 147**	**1 355 613**
	*	*	*
27403	**4 129 294 773**	**6 978 979 074**	**2 032 689**
	4 093 356 197	*6 976 423 447*	*1 667 781*

Catatan : angka yang tercetak miring: industri besar, yang tercetak tebal: total IBS, *: tidak dipublikasikan
*Note: number in italic denote large industry, number in bold denote total large and medium industry, *: not publication*

Table 7 Input Cost by Industrial Code, 2014

Nilai - *Value* (000 Rp)

Input Cost				Kode Industri *Industrial Code*
Jasa yang Diberikan Pihak Lain *Industrial Service*	**Biaya representasi dan royalti** *Representation cost and royalty*	**Pengeluaran Lainnya** *Others*	**Jumlah** *Total*	
(5)	*(6)*	*(7)*	*(8)*	*(1)*
41 773	**31 817**	**22 093 632**	**363 087 042**	**268**
		15 152 362	*268 792 420*	
945 846 932	**64 748 375**	**3 421 386 177**	**58 061 274 295**	**26**
933 643 876	*64 704 844*	*3 110 825 419*	*54 762 669 375*	
*	*	*	*	**27111**
*	*	*	*	
	1 816 394	**6 112 406**	**103 501 405**	**27112**
	1 816 394	*4 658 045*	*83 076 094*	
708 368	**615 129**	**161 750 408**	**4 547 004 929**	**27113**
116 003	*615 129*	*143 425 776*	*4 156 958 356*	
22 795 324		**288 356 766**	**4 206 880 212**	**27120**
2 990 906		*241 372 188*	*3 708 972 357*	
23 503 692	**2 431 523**	**456 219 580**	**9 519 402 661**	**271**
3 106 909	*2 431 523*	*389 456 009*	*8 611 022 922*	
35 102 066	**123 999**	**549 088 330**	**4 326 007 269**	**27201**
35 102 066	*123 999*	*546 390 123*	*4 282 944 299*	
108 920 925		**1 145 722 054**	**54 923 614 541**	**27202**
107 663 718		*1 135 330 938*	*52 741 543 393*	
144 022 991	**123 999**	**1 694 810 384**	**59 249 621 810**	**272**
142 765 784	*123 999*	*1 681 721 061*	*57 024 487 692*	
50 161 858		**381 616 628**	**9 059 397 148**	**27310**
41 114 169		*321 358 281*	*7 042 253 855*	
2 452 469	**29 850 702**	**91 906 580**	**7 239 491 234**	**27320**
2 452 469	*29 850 702*	*80 644 657*	*6 886 522 184*	
6 354 860		**79 598 142**	**605 237 940**	**27330**
6 354 860		*75 228 974*	*424 237 940*	
58 969 187	**29 850 702**	**553 121 350**	**16 904 126 322**	**273**
49 921 498	*29 850 702*	*477 231 912*	*14 353 013 979*	
1 625 339	**83 445**	**61 073 003**	**1 245 883 774**	**27401**
1 625 339	*83 445*	*50 605 026*	*1 188 391 055*	
28 800	**16 557 549**	**24 189 630**	**161 916 448**	**27402**
*	*	*	*	
		401 450 770	**11 511 757 306**	**27403**
		400 689 073	*11 472 136 498*	

Catatan : angka yang tercetak miring: industri besar, yang tercetak tebal: total IBS, *: tidak dipublikasikan

*Note: number in italic denote large industry, number in bold denote total large and medium industry, *: not publication*

Tabel 7 Biaya Input menurut Kode Industri, 2014

Kode Industri *Industrial Code*	Biaya Input - Bahan Baku dan Penolong *Raw Material*	Bahan Bakar, Tenaga Listrik dan Gas *Fuel, Electricity, and Gas*	Sewa Gedung, Mesin dan Alat-alat *Rent of Building, Machines and The Equipments*
(1)	*(2)*	*(3)*	*(4)*
27409	**189 770 802**	**87 981 349**	**12 569 381**
	182 515 768	*80 754 357*	*12 522 592*
274	**5 456 253 518**	**7 214 899 571**	**33 717 435**
	5 386 782 353	*7 190 197 708*	*25 053 036*
27510	**1 794 399 003**	**47 547 139**	**12 813 364**
	1 757 561 390	*45 269 068*	*12 378 339*
27520	**731 752 127**	**34 461 465**	**6 423 712**
	664 112 154	*23 452 494*	*6 136 964*
27530	**1 809 516 195**	**207 720 116**	**2 004 680**
	1 640 656 311	*187 450 714*	*158 167*
275	**4 335 667 325**	**289 728 720**	**21 241 756**
	4 062 329 855	*256 172 276*	*18 673 470*
27900	**5 363 190 190**	**645 825 154**	**305 996 784**
	4 276 884 136	*520 766 594*	*287 763 189*
279	**5 363 190 190**	**645 825 154**	**305 996 784**
	4 276 884 136	*520 766 594*	*287 763 189*
27	**67 187 735 771**	**37 801 364 196**	**1 387 517 871**
	61 109 496 497	*37 173 453 314*	*953 588 002*
28111	**55 060 047**	**5 284 650**	**16 327**
	32 458 270	*2 866 687*	*13 876*
28112	**479 552 655**	**77 575 370**	**8 566 832**
	*	*	*
28113	**1 982 175 342**	**303 932 819**	**3 829 101**
	1 657 561 511	*262 682 334*	*288 348*
28120	**1 332 148 413**	**100 710 762**	**103 362 682**
	1 234 069 996	*92 685 519*	*99 390 391*
28130	**2 034 223 323**	**313 558 304**	**85 582 260**
	2 001 895 986	*311 082 009*	*85 527 873*
28140	**1 661 644 292**	**80 940 093**	**17 010 174**
	1 449 622 833	*36 938 013*	*360 993*
28151	**10 174 171**	**919 062**	**1 430 056**
	*	*	*
28152	*	*	*
28160	**423 172 893**	**23 917 306**	**2 199 928**
	296 529 353	*14 326 990*	*226 563*

Catatan : angka yang tercetak miring: industri besar, yang tercetak tebal: total IBS, *: tidak dipublikasikan
*Note: number in italic denote large industry, number in bold denote total large and medium industry, *: not publication*

Table 7 Input Cost by Industrial Code, 2014

Nilai - *Value* (000 Rp)

Input Cost				Kode Industri
Jasa yang Diberikan Pihak Lain *Industrial Service*	**Biaya representasi dan royalti** *Representation cost and royalty*	**Pengeluaran Lainnya** *Others*	**Jumlah** *Total*	*Industrial Code*
(5)	*(6)*	*(7)*	*(8)*	*(1)*
262 532		**49 502 421**	**340 086 485**	**27409**
262 532		*48 501 327*	*324 556 576*	
1 916 671	**16 640 994**	**536 215 824**	**13 259 644 013**	**274**
1 887 871	*16 640 994*	*523 971 040*	*13 144 533 002*	
15 016 219	**9 714 569**	**149 665 037**	**2 029 155 331**	**27510**
14 924 749	*9 656 724*	*146 724 113*	*1 986 514 383*	
5 041 409		**31 937 612**	**809 616 325**	**27520**
4 718 279		*20 086 446*	*718 506 337*	
13 986 794	**10 000**	**163 546 130**	**2 196 783 915**	**27530**
13 884 193		*157 467 166*	*1 999 616 551*	
34 044 422	**9 724 569**	**345 148 779**	**5 035 555 571**	**275**
33 527 221	*9 656 724*	*324 277 725*	*4 704 637 271*	
12 360 402	**20 000**	**12 219 564**	**6 339 612 094**	**27900**
7 013 811	*20 000*	*7 003 527*	*5 099 451 257*	
12 360 402	**20 000**	**12 219 564**	**6 339 612 094**	**279**
7 013 811	*20 000*	*7 003 527*	*5 099 451 257*	
274 817 365	**58 791 787**	**3 597 735 481**	**110 307 962 471**	**27**
238 223 094	*58 723 942*	*3 403 661 274*	*102 937 146 123*	
5 902 329	**292 744**	**2 161 139**	**68 717 236**	**28111**
5 902 329	*292 744*	*1 986 921*	*43 520 827*	
		3 438 291	**569 133 148**	**28112**
*	*	*	*	
12 933 930	**48 975**	**280 463 753**	**2 583 383 920**	**28113**
11 845 297		*203 511 405*	*2 135 888 895*	
13 383 173		**74 555 288**	**1 624 160 318**	**28120**
7 136 382		*48 067 037*	*1 481 349 325*	
216 921 689	**3 750 381**	**219 954 328**	**2 873 990 285**	**28130**
216 819 834	*3 750 381*	*218 184 380*	*2 837 260 463*	
2 922 140		**77 004 542**	**1 839 521 241**	**28140**
2 588 782		*59 601 421*	*1 549 112 042*	
111 915		**2 475 162**	**15 110 366**	**28151**
*	*	*	*	
*	*	*	*	**28152**
998 756 578		**13 512 617**	**1 461 559 322**	**28160**
997 859 746		*9 930 312*	*1 318 872 964*	

Catatan : angka yang tercetak miring: industri besar, yang tercetak tebal: total IBS, *: tidak dipublikasikan

*Note: number in italic denote large industry, number in bold denote total large and medium industry, *: not publication*

Tabel 7 Biaya Input menurut Kode Industri, 2014

Kode Industri *Industrial Code*	Biaya Input - Bahan Baku dan Penolong *Raw Material*	Bahan Bakar, Tenaga Listrik dan Gas *Fuel, Electricity, and Gas*	Sewa Gedung, Mesin dan Alat-alat *Rent of Building, Machines and The Equipments*
(1)	*(2)*	*(3)*	*(4)*
28171	*	*	*
28172	*	*	*
	*	*	*
28174	*	*	*
28179	**13 884 603**	**1 616 989**	**8 884**
28180	*	*	*
28191	**211 072 945**	**17 424 530**	**2 745 039**
	152 977 036	*6 762 495*	*333 118*
28192	**43 351 247**	**5 465 075**	**3 825 030**
	*	*	*
28193	**632 095 791**	**65 977 210**	**13 970 106**
	269 735 293	*3 246 352*	*12 955 156*
28199	**190 669 738**	**42 678 855**	**1 076 259**
	111 790 368	*8 840 436*	*178 644*
281	**9 128 617 428**	**1 041 670 047**	**243 664 424**
	7 296 383 091	*742 294 439*	*201 407 193*
28210	**467 213 128**	**40 291 294**	**2 972 103**
	403 727 526	*35 494 436*	*2 416 940*
28221	**4 509 826 329**	**1 274 177 282**	**60 766 511**
	2 026 762 488	*281 786 825*	*15 392 056*
28222	**5 963 150**	**454 211**	
28223	**66 392 293**	**15 255 710**	**985 756**
	*	*	*
28224	*	*	*
28230	*	*	*
28240	**1 647 600 298**	**42 663 706**	**25 517 586**
	1 331 450 578	*29 942 320*	*17 674 643*
28250	**45 025 663**	**3 457 432**	**343 182**
	*	*	*
28262	**856 584**	**469 678**	**28 222**
28263	**10 516 691**	**2 444 549**	**3 004 408**
	*	*	*
28264	**167 858**	**30 599**	**3 020**
28291	**1 245 803 264**	**25 707 428**	**11 731 779**
	1 241 457 306	*24 783 392*	*11 647 415*

Catatan : angka yang tercetak miring: industri besar, yang tercetak tebal: total IBS, *: tidak dipublikasikan
*Note: number in italic denote large industry, number in bold denote total large and medium industry, *: not publication*

http://www.bps.go.id

Table 7 Input Cost by Industrial Code, 2014

Nilai - *Value* (000 Rp)

Input Cost				Kode Industri
Jasa yang Diberikan Pihak Lain *Industrial Service*	**Biaya representasi dan royalti** *Representation cost and royalty*	**Pengeluaran Lainnya** *Others*	**Jumlah** *Total*	*Industrial Code*
(5)	*(6)*	*(7)*	*(8)*	*(1)*
*	*	*	*	**28171**
*	*	*	*	**28172**
*	*	*	*	
*	*	*	*	**28174**
24 028		**215 398**	**15 749 902**	**28179**
*	*	*	*	**28180**
1 436 231	**623 349**	**39 813 712**	**273 115 806**	**28191**
1 196 495	*623 349*	*37 468 040*	*199 360 533*	
		1 601 455	**54 242 807**	**28192**
*	*	*	*	
1 547 598	**234 666**	**44 377 083**	**758 202 454**	**28193**
716 284		*35 674 174*	*322 327 259*	
451 946	**142 500**	**18 479 781**	**253 499 079**	**28199**
15 738	*20 000*	*12 016 514*	*132 861 700*	
1 254 475 274	**5 092 615**	**778 660 605**	**12 452 180 393**	**281**
1 244 080 887	*4 686 474*	*630 341 785*	*10 119 193 869*	
23 860 594	**1 649 552**	**60 142 048**	**596 128 719**	**28210**
15 619 835	*1 619 732*	*57 135 317*	*516 013 786*	
78 588 301	**443 333**	**706 665 038**	**6 630 466 794**	**28221**
67 058 111		*172 970 379*	*2 563 969 859*	
2 142 298		**27 328**	**8 586 987**	**28222**
35 308		**44 890 740**	**127 559 807**	**28223**
*	*	*	*	
*	*	*	*	**28224**
*	*	*	*	**28230**
109 765 762	**4 262 092**	**28 899 263**	**1 858 708 707**	**28240**
95 052 177	*2 800 000*	*23 989 834*	*1 500 909 552*	
96 559		**3 439 759**	**52 362 595**	**28250**
*	*	*	*	
564 442			**1 918 926**	**28262**
55 129		**1 125 287**	**17 146 064**	**28263**
*	*	*	*	
4 748		**10 502**	**216 727**	**28264**
		73 750 729	**1 356 993 200**	**28291**
		68 477 758	*1 346 365 871*	

Catatan : angka yang tercetak miring: industri besar, yang tercetak tebal: total IBS, *: tidak dipublikasikan

*Note: number in italic denote large industry, number in bold denote total large and medium industry, *: not publication*

Tabel 7 Biaya Input menurut Kode Industri, 2014

Kode Industri *Industrial Code*	Biaya Input - Bahan Baku dan Penolong *Raw Material*	Bahan Bakar, Tenaga Listrik dan Gas *Fuel, Electricity, and Gas*	Sewa Gedung, Mesin dan Alat-alat *Rent of Building, Machines and The Equipments*
(1)	*(2)*	*(3)*	*(4)*
28292	**96 652 176**	**4 046 322**	
	96 652 176	*4 046 322*	
28299	**2 356 814 343**	**71 331 709**	**10 621 962**
	1 691 813 132	*33 348 932*	*3 884 672*
282	**10 489 001 823**	**1 483 156 249**	**115 990 381**
	6 837 553 730	*414 815 202*	*54 326 791*
28	**19 617 619 251**	**2 524 826 296**	**359 654 805**
	14 133 936 821	*1 157 109 641*	*255 733 984*
29100	**7 432 489 483**	**1 065 263 544**	**2 178 719 482**
	7 392 485 300	*1 041 506 428*	*2 172 210 309*
291	**7 432 489 483**	**1 065 263 544**	**2 178 719 482**
	7 392 485 300	*1 041 506 428*	*2 172 210 309*
29200	**971 662 164**	**210 661 799**	**6 529 619**
	815 794 103	*197 867 463*	*2 802 856*
292	**971 662 164**	**210 661 799**	**6 529 619**
	815 794 103	*197 867 463*	*2 802 856*
29300	**31 682 917 999**	**3 957 610 930**	**299 051 970**
	26 219 926 896	*3 458 643 849*	*254 855 952*
293	**31 682 917 999**	**3 957 610 930**	**299 051 970**
	26 219 926 896	*3 458 643 849*	*254 855 952*
29	**40 087 069 646**	**5 233 536 273**	**2 484 301 071**
	34 428 206 299	*4 698 017 740*	*2 429 869 117*
30111	**6 582 191 327**	**2 357 398 302**	**100 272 330**
	5 448 594 290	*2 211 579 780*	*80 037 103*
30112	*	*	*
	*	*	*
30113	**212 487 070**	**74 250 717**	**15 334 916**
	*	*	*
301	**6 795 153 532**	**2 442 335 914**	**115 607 246**
	5 555 834 819	*2 255 861 501*	*85 180 755*
30200	*	*	*
	*	*	*
302	*	*	*
	*	*	*

Catatan : angka yang tercetak miring: industri besar, yang tercetak tebal: total IBS, *: tidak dipublikasikan
*Note: number in italic denote large industry, number in bold denote total large and medium industry, *: not publication*

Table 7 Input Cost by Industrial Code, 2014

Nilai - *Value* (000 Rp)

Input Cost				Kode Industri *Industrial Code*
Jasa yang Diberikan Pihak Lain *Industrial Service*	**Biaya representasi dan royalti** *Representation cost and royalty*	**Pengeluaran Lainnya** *Others*	**Jumlah** *Total*	
(5)	*(6)*	*(7)*	*(8)*	*(1)*
1 183 642 362		**3 266 183**	**1 287 607 043**	**28292**
1 183 642 362		*3 266 183*	*1 287 607 043*	
56 085 415	**29 855 089**	**61 079 651**	**2 585 788 169**	**28299**
45 897 306	*29 855 089*	*16 101 434*	*1 820 900 565*	
1 454 879 604	**36 210 066**	**987 814 574**	**14 567 052 697**	**282**
1 407 338 141	*34 274 821*	*369 745 785*	*9 118 054 470*	
2 709 354 878	**41 302 681**	**1 766 475 179**	**27 019 233 090**	**28**
2 651 419 028	*38 961 295*	*1 000 087 570*	*19 237 248 339*	
71 925 717	**15 412 944**	**1 905 763 966**	**12 669 575 136**	**29100**
71 925 717	*15 412 944*	*1 835 960 476*	*12 529 501 174*	
71 925 717	**15 412 944**	**1 905 763 966**	**12 669 575 136**	**291**
71 925 717	*15 412 944*	*1 835 960 476*	*12 529 501 174*	
779 276	**723 459**	**56 848 038**	**1 247 204 355**	**29200**
279 308	*683 959*	*48 871 787*	*1 066 299 476*	
779 276	**723 459**	**56 848 038**	**1 247 204 355**	**292**
279 308	*683 959*	*48 871 787*	*1 066 299 476*	
938 796 614	**327 577 972**	**7 562 622 970**	**44 768 578 455**	**29300**
883 276 510	*325 842 260*	*7 140 482 639*	*38 283 028 106*	
938 796 614	**327 577 972**	**7 562 622 970**	**44 768 578 455**	**293**
883 276 510	*325 842 260*	*7 140 482 639*	*38 283 028 106*	
1 011 501 607	**343 714 375**	**9 525 234 974**	**58 685 357 946**	**29**
955 481 535	*341 939 163*	*9 025 314 902*	*51 878 828 756*	
439 774 192	**10 442 247**	**682 162 242**	**10 172 240 640**	**30111**
388 333 759	*4 988 301*	*590 067 494*	*8 723 600 727*	
*	*	*	*	**30112**
*	*	*	*	
61 891		**2 956 619**	**305 091 213**	**30113**
*	*	*	*	
439 836 083	**10 442 247**	**685 118 861**	**10 488 493 883**	**301**
388 333 759	*4 988 301*	*590 067 494*	*8 880 266 629*	
*	*	*	*	**30200**
*	*	*	*	
*	*	*	*	**302**
*	*	*	*	

Catatan : angka yang tercetak miring: industri besar, yang tercetak tebal: total IBS, *: tidak dipublikasikan

*Note: number in italic denote large industry, number in bold denote total large and medium industry, *: not publication*

Tabel 7 Biaya Input menurut Kode Industri, 2014

Kode Industri *Industrial Code*	Biaya Input - Bahan Baku dan Penolong *Raw Material*	Bahan Bakar, Tenaga Listrik dan Gas *Fuel, Electricity, and Gas*	Sewa Gedung, Mesin dan Alat-alat *Rent of Building, Machines and The Equipments*
(1)	*(2)*	*(3)*	*(4)*
30300	*	*	*
	*	*	*
303	*	*	*
	*	*	*
30911	**16 488 904 559**	**220 053 594**	**65 810 560**
	16 322 930 278	*202 550 939*	*59 691 563*
30912	**8 995 345 602**	**962 681 671**	**352 396 961**
	7 197 903 068	*738 592 864*	*283 065 412*
30921	**196 685 523**	**11 788 126**	**1 114 524**
	177 277 694	*9 990 122*	*1 057 135*
30922	**92 053 245**	**31 945 812**	**3 918 899**
	65 090 545	*27 681 510*	*63 303*
30990	**53 664 770**	**55 387**	
	*	*	*
309	**25 826 653 699**	**1 226 524 590**	**423 240 944**
	23 785 665 525	*978 860 182*	*343 877 413*
30	**33 366 349 035**	**3 703 992 322**	**557 993 383**
	30 086 042 148	*3 269 853 501*	*448 203 361*
31001	**6 179 921 348**	**513 112 879**	**155 603 268**
	5 008 999 037	*434 039 101*	*144 198 643*
31002	**1 988 484 738**	**125 503 684**	**37 324 133**
	1 672 573 473	*102 008 239*	*35 513 162*
31003	**220 486 772**	**37 289 113**	**5 979 350**
	162 424 882	*31 005 227*	*4 659 674*
31004	**1 017 949 969**	**87 932 793**	**5 054 721**
	709 024 529	*62 313 251*	*2 688 201*
31009	**906 038 389**	**21 424 258**	**16 136 824**
	622 293 675	*11 205 827*	*12 857 497*
310	**10 312 881 216**	**785 262 727**	**220 098 296**
	8 175 315 596	*640 571 645*	*199 917 177*
31	**10 312 881 216**	**785 262 727**	**220 098 296**
	8 175 315 596	*640 571 645*	*199 917 177*
32111	*	*	*
32112	**3 599 073 183**	**138 675 451**	**64 592 200**
	2 940 140 023	*85 023 364*	*63 548 142*

Catatan : angka yang tercetak miring: industri besar, yang tercetak tebal: total IBS, *: tidak dipublikasikan
*Note: number in italic denote large industry, number in bold denote total large and medium industry, *: not publication*

http://www.bps.go.id

Table 7 Input Cost by Industrial Code, 2014

Nilai - *Value* (000 Rp)

Input Cost				Kode Industri *Industrial Code*
Jasa yang Diberikan Pihak Lain *Industrial Service*	**Biaya representasi dan royalti** *Representation cost and royalty*	**Pengeluaran Lainnya** *Others*	**Jumlah** *Total*	
(5)	*(6)*	*(7)*	*(8)*	*(1)*
*	*	*	*	**30300**
*	*	*	*	
*	*	*	*	**303**
*	*	*	*	
208 006	**1 353 163 299**	**3 728 008 762**	**21 856 148 780**	**30911**
	1 353 163 299	*3 707 899 509*	*21 646 235 588*	
65 222 894	**19 446 940**	**520 433 012**	**10 915 527 080**	**30912**
28 032 348	*19 170 019*	*454 923 160*	*8 721 686 871*	
27 800		**7 286 095**	**216 902 068**	**30921**
		6 346 298	*194 671 249*	
3 586	**6 120**	**103 507 173**	**231 434 835**	**30922**
		101 749 409	*194 584 767*	
		66 300	**53 786 457**	**30990**
*	*	*	*	
65 462 286	**1 372 616 359**	**4 359 301 342**	**33 273 799 220**	**309**
28 032 348	*1 372 333 318*	*4 270 984 676*	*30 779 753 462*	
535 163 375	**1 383 058 606**	**5 156 819 210**	**44 703 375 931**	**30**
446 231 113	*1 377 321 619*	*4 973 451 177*	*40 601 102 919*	
35 772 679	**4 094 634**	**732 220 788**	**7 620 725 596**	**31001**
28 478 085	*3 761 176*	*668 132 912*	*6 287 608 954*	
8 415 933	**1 501 367**	**96 499 932**	**2 257 729 787**	**31002**
2 381 847	*597 643*	*56 891 399*	*1 869 965 763*	
348 444	**343 648**	**4 812 552**	**269 259 879**	**31003**
81 255	*115 000*	*2 415 239*	*200 701 277*	
3 927 970	**960 135**	**74 799 331**	**1 190 624 919**	**31004**
2 192 535	*200 000*	*58 254 602*	*834 673 118*	
705 794	**23 200**	**54 215 767**	**998 544 232**	**31009**
		45 966 375	*692 323 374*	
49 170 820	**6 922 984**	**962 548 370**	**12 336 884 413**	**310**
33 133 722	*4 673 819*	*831 660 527*	*9 885 272 486*	
49 170 820	**6 922 984**	**962 548 370**	**12 336 884 413**	**31**
33 133 722	*4 673 819*	*831 660 527*	*9 885 272 486*	
*	*	*	*	**32111**
20 266 818	**7 236**	**181 156 251**	**4 003 771 139**	**32112**
2 556 169	*236*	*159 111 199*	*3 250 379 133*	

Catatan : angka yang tercetak miring: industri besar, yang tercetak tebal: total IBS, *: tidak dipublikasikan

*Note: number in italic denote large industry, number in bold denote total large and medium industry, *: not publication*

Tabel 7 Biaya Input menurut Kode Industri, 2014

Kode Industri *Industrial Code*	Biaya Input - Bahan Baku dan Penolong *Raw Material*	Bahan Bakar, Tenaga Listrik dan Gas *Fuel, Electricity, and Gas*	Sewa Gedung, Mesin dan Alat-alat *Rent of Building, Machines and The Equipments*
(1)	*(2)*	*(3)*	*(4)*
32113	*	*	*
32115	*	*	*
	*	*	*
32119	**11 029 231**	**1 154 409**	**20 000**
	*	*	*
32120	**1 163 633**	**45 740**	
321	**3 630 880 906**	**140 083 127**	**64 612 200**
	2 950 687 468	*86 072 390*	*63 548 142*
32201	**13 925 497**	**319 847**	**76 000**
	*	*	*
32202	**1 993 921 376**	**76 735 710**	**38 945 095**
	1 941 713 694	*72 179 062*	*38 712 281*
322	**2 007 846 873**	**77 055 557**	**39 021 095**
	1 950 258 831	*72 313 232*	*38 788 281*
32300	**880 470 188**	**51 154 455**	**12 198 505**
	739 742 173	*42 567 386*	*10 499 796*
323	**880 470 188**	**51 154 455**	**12 198 505**
	739 742 173	*42 567 386*	*10 499 796*
32401	**7 525 912**	**584 784**	
	*	*	*
32402	**604 890 957**	**39 947 364**	**31 157 770**
	535 046 550	*26 428 639*	*29 194 069*
324	**612 416 869**	**40 532 148**	**31 157 770**
	538 908 268	*26 639 766*	*29 194 069*
32501	**320 693 384**	**18 952 548**	**1 700 688**
	*	*	*
32502	**469 006 037**	**703 653**	**131 796**
32503	**100 458 093**	**70 629 369**	**16 597 558**
	96 678 887	*69 951 954*	*16 377 357*
32509	**17 949 087**	**42 441 471**	**1 389 953**
	15 455 560	*41 873 810*	*643 535*
325	**908 106 601**	**132 727 041**	**19 819 995**
	432 441 718	*126 470 132*	*18 701 753*
32901	**1 287 674 265**	**61 267 277**	**8 776 848**
	1 253 513 752	*46 499 222*	*7 680 628*

Catatan : angka yang tercetak miring: industri besar, yang tercetak tebal: total IBS, *: tidak dipublikasikan
*Note: number in italic denote large industry, number in bold denote total large and medium industry, *: not publication*

http://www.bps.go.id

Table 7 Input Cost by Industrial Code, 2014

Nilai - *Value* (000 Rp)

Input Cost				Kode Industri
Jasa yang Diberikan Pihak Lain *Industrial Service*	**Biaya representasi dan royalti** *Representation cost and royalty*	**Pengeluaran Lainnya** *Others*	**Jumlah** *Total*	*Industrial Code*
(5)	*(6)*	*(7)*	*(8)*	*(1)*
*	*	*	*	**32113**
*	*	*	*	**32115**
*	*	*	*	
		2 621 658	**14 825 298**	**32119**
*	*	*	*	
		27 750	**1 237 123**	**32120**
20 266 818	**7 236**	**183 999 090**	**4 039 849 377**	**321**
2 556 169	*236*	*161 776 437*	*3 264 640 842*	
130 000		**3 330 927**	**17 782 271**	**32201**
*	*	*	*	
7 097 576	**291 097**	**71 438 237**	**2 188 429 091**	**32202**
7 069 329	*279 097*	*66 062 329*	*2 126 015 792*	
7 227 576	**291 097**	**74 769 164**	**2 206 211 362**	**322**
7 069 329	*279 097*	*69 369 708*	*2 138 078 478*	
6 517 505	**141 232**	**65 664 400**	**1 016 146 285**	**32300**
4 358 794	*99 632*	*56 588 822*	*853 856 603*	
6 517 505	**141 232**	**65 664 400**	**1 016 146 285**	**323**
4 358 794	*99 632*	*56 588 822*	*853 856 603*	
499 007	**9 160**	**141 051**	**8 759 914**	**32401**
*	*	*	*	
20 991 383	**150 816**	**53 630 718**	**750 769 008**	**32402**
20 826 272	*150 816*	*46 862 300*	*658 508 646*	
21 490 390	**159 976**	**53 771 769**	**759 528 922**	**324**
20 830 032	*159 976*	*46 875 800*	*662 607 911*	
9 460 236	**57 272 253**	**15 350 581**	**423 429 690**	**32501**
*	*	*	*	
2 892		**749 277**	**470 593 655**	**32502**
22 350 791	**462 064**	**296 559 529**	**507 057 404**	**32503**
22 350 791	*462 064*	*296 207 506*	*502 028 559*	
880 447		**10 760 025**	**73 420 983**	**32509**
		8 375 414	*66 348 319*	
32 694 366	**57 734 317**	**323 419 412**	**1 474 501 732**	**325**
31 811 027	*57 734 317*	*319 689 229*	*986 848 176*	
1 184 462	**8 369 287**	**72 431 259**	**1 439 703 398**	**32901**
14 947	*8 369 287*	*65 000 003*	*1 381 077 839*	

Catatan : angka yang tercetak miring: industri besar, yang tercetak tebal: total IBS, *: tidak dipublikasikan

*Note: number in italic denote large industry, number in bold denote total large and medium industry, *: not publication*

Tabel 7 Biaya Input menurut Kode Industri, 2014

Kode Industri *Industrial Code*	Biaya Input - Bahan Baku dan Penolong *Raw Material*	Bahan Bakar, Tenaga Listrik dan Gas *Fuel, Electricity, and Gas*	Sewa Gedung, Mesin dan Alat-alat *Rent of Building, Machines and The Equipments*
(1)	*(2)*	*(3)*	*(4)*
32903	**179 740 040**	**32 509 629**	**2 711 922**
	150 977 544	*27 368 179*	*2 566 646*
32904	**57 009 014**	**1 267 093**	
	*	*	*
32905	*	*	*
32909	**1 005 658 150**	**64 114 260**	**11 044 572**
	728 608 378	*49 032 878*	*9 284 903*
329	**2 530 893 969**	**159 506 709**	**22 533 342**
	2 155 454 504	*123 208 720*	*19 532 177*
32	**10 570 615 406**	**601 059 037**	**189 342 907**
	8 767 492 962	*477 271 626*	*180 264 218*
33111	*	*	*
33119	**1 491 481**	**222 405**	**1 806 950**
33121	**10 019 958**	**5 781 283**	**8 305**
33122	**18 407 035**	**1 623 300**	
	*	*	*
33131	**1 320 135**	**214 825**	**141 068**
33141	*	*	*
33149	*	*	*
33151	**978 801 908**	**433 537 280**	**15 750 043**
	754 435 124	*383 172 753*	*3 527 934*
33152	*	*	*
	*	*	*
33159	*	*	*
33190	**992 524**	**2 275 843**	**202 176**
	*	*	*
331	**1 084 794 936**	**445 670 560**	**17 998 595**
	812 580 330	*386 648 480*	*3 675 342*
33200	**617 884**	**1 437 742**	**1 667 495**
	*	*	*
332	**617 884**	**1 437 742**	**1 667 495**
	*	*	*
33	**1 085 412 820**	**447 108 302**	**19 666 090**
	812 580 330	*386 942 815*	*4 020 083*
Jumlah	**1 595 453 698 158**	**193 411 888 185**	**24 281 020 111**
	1 391 615 942 326	*172 378 474 510*	*22 260 815 994*

Catatan : angka yang tercetak miring: industri besar, yang tercetak tebal: total IBS, *: tidak dipublikasikan
*Note: number in italic denote large industry, number in bold denote total large and medium industry, *: not publication*

http://www.bps.go.id

Table 7 Input Cost by Industrial Code, 2014

Nilai - *Value* (000 Rp)

Input Cost				Kode Industri
Jasa yang Diberikan Pihak Lain *Industrial Service*	**Biaya representasi dan royalti** *Representation cost and royalty*	**Pengeluaran Lainnya** *Others*	**Jumlah** *Total*	*Industrial Code*
(5)	*(6)*	*(7)*	*(8)*	*(1)*
2 998 839	**244 076**	**18 959 663**	**237 164 169**	**32903**
2 764 161	*220 000*	*17 827 587*	*201 724 117*	
1 720 728		**213 263**	**60 210 098**	**32904**
*	*	*	*	
*	*	*	*	**32905**
14 070 410	**159 767**	**306 946 353**	**1 401 993 512**	**32909**
12 950 900	*100 532*	*296 874 253*	*1 096 851 844*	
19 974 439	**8 773 130**	**398 550 538**	**3 140 232 127**	**329**
15 730 008	*8 689 819*	*379 701 843*	*2 702 317 071*	
108 171 094	**67 106 988**	**1 100 174 373**	**12 636 469 805**	**32**
82 355 359	*66 963 077*	*1 034 001 839*	*10 608 349 081*	
*	*	*	*	**33111**
		231 187	**3 752 023**	**33119**
7 032		**2 563 224**	**18 379 802**	**33121**
		208 288	**20 238 623**	**33122**
*	*	*	*	
		1 079 289	**2 755 317**	**33131**
*	*	*	*	**33141**
*	*	*	*	**33149**
13 373 962	**152 080**	**211 287 855**	**1 652 903 128**	**33151**
	8 910	*155 913 142*	*1 297 057 863*	
*	*	*	*	**33152**
*	*	*	*	
*	*	*	*	**33159**
111 251	**9 128**	**415 375**	**4 006 297**	**33190**
*	*	*	*	
14 197 908	**161 208**	**227 634 537**	**1 790 457 744**	**331**
111 251	*8 910*	*156 323 863*	*1 359 348 176*	
74 042		**6 944 771**	**10 741 934**	**33200**
*	*	*	*	
74 042		**6 944 771**	**10 741 934**	**332**
*	*	*	*	
14 271 950	**161 208**	**234 579 308**	**1 801 199 678**	**33**
111 251	*8 910*	*157 745 499*	*1 361 408 888*	
14 131 936 403	**3 398 197 390**	**103 476 553 466**	**1 934 153 293 713**	**Jumlah**
12 887 001 440	*3 249 364 508*	*93 068 289 829*	*1 695 459 888 607*	

Catatan : angka yang tercetak miring: industri besar, yang tercetak tebal: total IBS, *: tidak dipublikasikan

*Note: number in italic denote large industry, number in bold denote total large and medium industry, *: not publication*

Tabel 8 Nilai Output menurut Kode Industri, 2014

Kode Industri *Industrial Code*	Nilai Output - *Value of*		
	Barang yang Dihasilkan *Goods Produced*	**Listrik yang Dijual** *Electricity Sold*	**Jasa Industri yang Diterima dari Pihak Lain** *Industrial Servises received from Other Parties*
(1)	(2)	(3)	(4)
10110	**544 764 337**		**175 780 523**
	*	*	*
10120	**389 631 006**		**3 447 933**
	55 354 265		
10130	**3 417 850 517**		**82 244 202**
	2 868 154 864		*36 515 010*
101	**4 352 245 860**		**261 472 658**
	3 297 473 479		*36 515 010*
10211	**1 491 737 485**		**4 117 113**
	623 080 001		
10212	**252 345 025**		**1 123 678**
	*	*	*
10213	**13 853 957 464**	**258**	**202 912 332**
	9 643 110 521	*258*	*78 995 200*
10214	**587 997 468**		
	*	*	*
10217	**152 912 033**		
	*	*	*
10218	*	*	*
	*	*	*
10219	**4 066 443 459**	**224**	**64 591 593**
	2 766 143 602	*224*	*6 207 553*
10221	**5 620 899 445**		**129 396 219**
	5 000 232 728		*126 324 079*
10222	**305 338 063**	**440 000**	**1 345 350**
	298 814 063		*475 350*
10291	**81 701 016**		**12 995**
10293	**19 540 527 548**	**4 661 415**	**2 640 644 829**
	17 809 756 777	*4 661 415*	*931 992 562*
10295	*	*	*
10296	*	*	*
10297	**57 170 859**		**21 250**
	*	*	*
10298	**15 950 000**		

Catatan : angka yang tercetak miring: industri besar, yang tercetak tebal: total IBS, *: tidak dipublikasikan
*Note: number in italic denote large industry, number in bold denote total large and medium industry, *: not publication*

http://www.bps.go.id

Table 8 The Output Value by Industrial Code, 2014

Nilai - *Value* (000 Rp)

Gross Output			
Selisih Nilai Stok Barang Setengah Jadi *The Difference in Value of the Stock of Intermediate Goods*	**Penerimaan Lain dari Jasa Non Industri** *Other revenues from Non Industrial Services*	**Jumlah** *Total*	**Kode Industri** *Industrial Code*
(5)	(6)	(7)	(1)
- 7	**75 887 109**	**796 431 962**	**10110**
*	*	*	
2 700 169	**613 756 000**	**1 009 535 108**	**10120**
	613 750 000	*669 104 265*	
13 816 640	**25 160 052**	**3 539 071 411**	**10130**
3 933 506	*1 177 173*	*2 909 780 553*	
16 516 802	**714 803 161**	**5 345 038 481**	**101**
3 933 505	*614 927 173*	*3 952 849 167*	
478 248	**705 014 462**	**2 201 347 308**	**10211**
388 451	*169 278*	*623 637 730*	
2 418 916	**711 227**	**256 598 846**	**10212**
*	*	*	
241 542 823	**654 410 397**	**14 952 823 274**	**10213**
19 356 676	*336 724 366*	*10 078 187 021*	
9 508 000	**235 807**	**597 741 275**	**10214**
*	*	*	
2 469 654	**501 449**	**155 883 136**	**10217**
*	*	*	
*	*	*	**10218**
*	*	*	
5 073 890	**176 401 019**	**4 312 510 185**	**10219**
2 504 495	*34 705 822*	*2 809 561 696*	
53 086 659	**232 068 819**	**6 035 451 142**	**10221**
53 143 129	*230 296 190*	*5 409 996 126*	
	1 306 355	**308 429 768**	**10222**
	436 355	*299 725 768*	
	515 773	**82 229 784**	**10291**
- 2 084 915 123	**97 116 177**	**20 198 034 846**	**10293**
- 2 086 699 717	*60 085 770*	*16 719 796 807*	
*	*	*	**10295**
*	*	*	**10296**
	73 813 188	**131 005 297**	**10297**
*	*	*	
		15 950 000	**10298**

Catatan : angka yang tercetak miring: industri besar, yang tercetak tebal: total IBS, *: tidak dipublikasikan

*Note: number in italic denote large industry, number in bold denote total large and medium industry, *: not publication*

http://www.bps.go.id

Tabel 8 Nilai Output menurut Kode Industri, 2014

Kode Industri *Industrial Code*	Nilai Output - *Value of*		
	Barang yang Dihasilkan *Goods Produced*	**Listrik yang Dijual** *Electricity Sold*	**Jasa Industri yang Diterima dari Pihak Lain** *Industrial Servises received from Other Parties*
(1)	(2)	(3)	(4)
10299	**1 833 543 470**	**79 107**	**84 681 597**
	1 207 395 126	*15 676*	*56 736 137*
102	**47 888 008 345**	**5 181 004**	**3 128 846 956**
	37 775 954 684	*4 677 573*	*1 200 730 881*
10311	**133 778 910**		
	*	*	*
10312	**490 905 993**	**50**	**1 871 958**
	381 727 362		*1 367 339*
10313	**790 624 056**		
	*	*	*
10314	**472 399 052**		**35 964**
	467 191 495		*35 964*
10320	**1 426 188 484**		**2 513 428**
	*	*	*
10330	**64 301 299**		**6 607 559**
	*	*	*
10391	**17 346 035**		**17 170**
10392	**1 542 638 846**		**3 998 503**
	988 615 196		*1 741 039*
10399	**39 769 515**		**14 909**
	*	*	*
103	**4 977 952 190**	**50**	**15 059 491**
	4 193 475 797		*3 144 342*
10411	**29 769 835 285**		**297 566 304**
	*	*	*
10412	**435 748 126**		**34**
	*	*	*
10413	*	*	*
	*	*	*
10415	**1 239 201 867**		**1 416 390**
	*	*	*
10421	**294 881 206**	**1 115**	**10 326 159**
	*	*	*
10422	**8 047 450 163**		
	6 831 970 994		

Catatan : angka yang tercetak miring: industri besar, yang tercetak tebal: total IBS, *: tidak dipublikasikan
*Note: number in italic denote large industry, number in bold denote total large and medium industry, *: not publication*

http://www.bps.go.id

Table 8 The Output Value by Industrial Code, 2014

Nilai - *Value* (000 Rp)

Gross Output			
Selisih Nilai Stok Barang Setengah Jadi *The Difference in Value of the Stock of Intermediate Goods*	**Penerimaan Lain dari Jasa Non Industri** *Other revenues from Non Industrial Services*	**Jumlah** *Total*	**Kode Industri** *Industrial Code*
(5)	(6)	(7)	(1)
36 255 955	**3 452 398**	**1 958 012 527**	**10299**
35 404 902	*444 576*	*1 299 996 417*	
- 1 734 080 978	**1 946 137 848**	**51 234 093 175**	**102**
- 1 973 492 910	*664 249 591*	*37 672 119 819*	
4 000	**2 001 782**	**135 784 692**	**10311**
*	*	*	
2 140 922	**1 211 949**	**496 130 872**	**10312**
2 002 260	*43 247*	*385 140 208*	
34 501 700		**825 125 756**	**10313**
*	*	*	
1 601 476	**6 027**	**474 042 519**	**10314**
1 601 476	*1 026*	*468 829 961*	
3 354 432	**12 842**	**1 432 069 186**	**10320**
*	*	*	
11 718	**748 455**	**71 669 031**	**10330**
*	*	*	
34 768 388	**3 584 148**	**55 715 741**	**10391**
1 739	**28 367 383**	**1 575 006 471**	**10392**
- 6 556	*12 708 199*	*1 003 057 878*	
1 323	**2 885 927**	**42 671 674**	**10399**
*	*	*	
76 385 698	**38 818 513**	**5 108 215 942**	**103**
41 462 973	*13 674 865*	*4 251 757 977*	
- 399 731	**74 011 361**	**30 141 013 219**	**10411**
*	*	*	
38 388	**147 682**	**435 934 230**	**10412**
*	*	*	
*	*	*	**10413**
*	*	*	
83 269 384	**472 744**	**1 324 360 385**	**10415**
*	*	*	
	6 632 165	**311 840 645**	**10421**
*	*	*	
43 921 679	**22 677 222**	**8 114 049 064**	**10422**
44 711 431	*2 126 228*	*6 878 808 653*	

Catatan : angka yang tercetak miring: industri besar, yang tercetak tebal: total IBS, *: tidak dipublikasikan

*Note: number in italic denote large industry, number in bold denote total large and medium industry, *: not publication*

http://www.bps.go.id

Tabel 8 Nilai Output menurut Kode Industri, 2014

Kode Industri *Industrial Code*	Nilai Output - *Value of*		
	Barang yang Dihasilkan *Goods Produced*	**Listrik yang Dijual** *Electricity Sold*	**Jasa Industri yang Diterima dari Pihak Lain** *Industrial Servises received from Other Parties*
(1)	(2)	(3)	(4)
10423	**8 197 121 473**		**64 795 892**
	7 414 396 007		*33 029 712*
10424	**860 438 183**		**1 737 739**
	577 211 036		*1 737 739*
10431	**343 006 734 267**	**6 311 379**	**7 780 603 441**
	314 116 094 155	*6 267 279*	*7 664 301 407*
10432	**75 304 577 882**	**185**	**233 521 180**
	74 431 099 756	*156*	*233 486 018*
10490	**698 593 219**		**70 106 216**
104	**468 651 716 731**	**6 378 226**	**8 460 073 355**
	433 635 851 137	*6 333 137*	*7 932 554 910*
10510	**1 959 840 266**		**35 847 586**
	1 847 354 502		*29 814 298*
10520	**11 713 354 049**		**738 481 750**
	9 237 649 519		*386 371 318*
10531	**1 440 110 606**		
	1 354 541 543		
10532	**45 934 945**		
	*	*	*
10590	*	*	*
	*	*	*
105	**15 217 284 216**		**774 329 336**
	12 518 063 819		*416 185 616*
10611	**656 652 232**		**9 313 234**
	*	*	*
10612	**5 134 225 296**	**60 000**	**7 120 548**
	3 853 606 586		*365 825*
10613	**10 700 141 490**		**1 857 520**
	10 559 424 373		*1 857 520*
10614	**330 058 688**		**14 424 505**
	227 414 415		*1 200 500*
10615	**100 324 357**		
10616			**1 909 250**
10617	**26 002 285 374**		**43 883 952**
	24 469 365 409		*41 422 783*

Catatan : angka yang tercetak miring: industri besar, yang tercetak tebal: total IBS, *: tidak dipublikasikan
*Note: number in italic denote large industry, number in bold denote total large and medium industry, *: not publication*

http://www.bps.go.id

Table 8 The Output Value by Industrial Code, 2014

Nilai - *Value* (000 Rp)

Gross Output			
Selisih Nilai Stok Barang Setengah Jadi *The Difference in Value of the Stock of Intermediate Goods*	**Penerimaan Lain dari Jasa Non Industri** *Other revenues from Non Industrial Services*	**Jumlah** *Total*	**Kode Industri** *Industrial Code*
(5)	(6)	(7)	(1)
54 656 868	**14 289 128**	**8 330 863 361**	**10423**
8 139 123	*4 833 856*	*7 460 398 698*	
883 140	**611 558**	**863 670 620**	**10424**
883 140	*611 558*	*580 443 473*	
1 270 064 520	**2 058 620 495**	**354 122 334 102**	**10431**
1 265 091 847	*2 012 360 410*	*325 064 115 098*	
42 189 850 671	**292 481 992**	**118 020 431 910**	**10432**
42 189 781 680	*279 879 949*	*117 134 247 559*	
	23 736 426	**792 435 861**	**10490**
43 642 284 919	**2 494 232 371**	**523 254 685 602**	**104**
43 587 416 047	*2 312 384 351*	*487 474 539 582*	
- 45 116	**326 313 128**	**2 321 955 864**	**10510**
- 42 312	*324 784 840*	*2 201 911 328*	
49 728 225	**222 871 167**	**12 724 435 191**	**10520**
- 447 887 574	*9 380 014*	*9 185 513 277*	
- 359 966	**431 893**	**1 440 182 533**	**10531**
- 3 044	*279 140*	*1 354 817 639*	
- 2 985	**16 913**	**45 948 873**	**10532**
*	*	*	
*	*	*	**10590**
*	*	*	
49 688 176	**549 633 101**	**16 590 934 829**	**105**
- 447 564 912	*334 443 994*	*12 821 128 517*	
1 964 566	**139 594**	**668 069 626**	**10611**
*	*	*	
54 393 486	**20 987 337**	**5 216 786 667**	**10612**
54 124 972	*9 144 845*	*3 917 242 228*	
84 847 484	**2 011 675**	**10 788 858 169**	**10613**
84 741 674	*318 713*	*10 646 342 280*	
1 894 609	**14 531 555**	**360 909 357**	**10614**
1 635 682	*4 569 680*	*234 820 277*	
56 969	**137 156**	**100 518 482**	**10615**
	11 474	**1 920 724**	**10616**
- 4 914 759	**5 003 727**	**26 046 258 294**	**10617**
- 4 948 054	*4 872 372*	*24 510 712 510*	

Catatan : angka yang tercetak miring: industri besar, yang tercetak tebal: total IBS, *: tidak dipublikasikan

*Note: number in italic denote large industry, number in bold denote total large and medium industry, *: not publication*

http://www.bps.go.id

Tabel 8 Nilai Output menurut Kode Industri, 2014

Kode Industri *Industrial Code*	Nilai Output - *Value of*		
	Barang yang Dihasilkan *Goods Produced*	**Listrik yang Dijual** *Electricity Sold*	**Jasa Industri yang Diterima dari Pihak Lain** *Industrial Servises received from Other Parties*
(1)	(2)	(3)	(4)
10618	**1 689 215 535**		**6 621 049**
	1 415 151 648		*27 942*
10621	**4 176 758 775**		**22 912 518**
	2 607 948 393		*3 951 780*
10622	**164 619 862**		
	*	*	*
10623	**3 543 880 180**		**378 200 250**
	2 174 185 209		*373 366 238*
10629	**283 677 374**		
	*	*	*
10631	**9 968 978 509**	**8 560**	**738 302 631**
	506 662 944		*1 018 500*
10632	**1 308 625 161**		**91 907 433**
	*	*	*
10633	**419 848 720**		
	*	*	*
10634	*	*	*
106	**64 488 825 528**	**68 560**	**1 316 974 775**
	47 279 865 184		*423 323 887*
10710	**19 686 583 610**	**8 582**	**481 512 170**
	16 888 164 326	*8 582*	*450 079 220*
10721	**58 461 368 283**		**597 075 795**
	58 354 743 054		*595 841 500*
10722	**631 109 293**		**178 000**
	*	*	*
10723	**2 355 140 362**		**3 074 552**
	2 228 301 420		
10729	**3 574 682 592**	**60 381**	**76 755 122**
	3 530 822 536	*60 381*	*76 755 122*
10731	**2 830 281 036**		**1 587 628**
	2 601 529 213		*1 587 628*
10732	**4 745 082 376**		**31 723 939**
	4 337 264 979		*2 839 577*
10733	**12 416 039**		

Catatan : angka yang tercetak miring: industri besar, yang tercetak tebal: total IBS, *: tidak dipublikasikan
*Note: number in italic denote large industry, number in bold denote total large and medium industry, *: not publication*

http://www.bps.go.id

Table 8 The Output Value by Industrial Code, 2014

Nilai - *Value* (000 Rp)

Gross Output			
Selisih Nilai Stok Barang Setengah Jadi *The Difference in Value of the Stock of Intermediate Goods*	**Penerimaan Lain dari Jasa Non Industri** *Other revenues from Non Industrial Services*	**Jumlah** *Total*	**Kode Industri** *Industrial Code*
(5)	(6)	(7)	(1)
3 766 632	**8 001 264**	**1 707 604 480**	**10618**
309 645	*5 973 317*	*1 421 462 552*	
9 952 845	**41 862 676**	**4 251 486 814**	**10621**
8 664 054	*16 222 776*	*2 636 787 003*	
	262 693	**164 882 555**	**10622**
*	*	*	
11 809 828	**821 379 381**	**4 755 269 639**	**10623**
11 846 054	*821 229 745*	*3 380 627 246*	
		283 677 374	**10629**
*	*	*	
2 246 951	**58 132 367**	**10 767 669 018**	**10631**
	304 300	*507 985 744*	
- 79 775	**303 448**	**1 400 756 267**	**10632**
*	*	*	
- 4 929 303	**589 295**	**415 508 712**	**10633**
*	*	*	
*	*	*	**10634**
161 017 474	**973 405 458**	**66 940 291 795**	**106**
156 364 127	*862 807 666*	*48 722 360 864*	
88 733 168	**728 406 170**	**20 985 243 700**	**10710**
21 876 580	*100 712 563*	*17 460 841 271*	
4 813 742	**132 946 062**	**59 196 203 882**	**10721**
4 811 108	*131 218 585*	*59 086 614 247*	
	1 074 009	**632 361 302**	**10722**
*	*	*	
207 776	**12 537 198**	**2 370 959 888**	**10723**
25 000	*10 650 732*	*2 238 977 152*	
68 521	**44 261 661**	**3 695 828 277**	**10729**
68 521	*44 160 257*	*3 651 866 817*	
460 810 051	**3 083 492 714**	**6 376 171 429**	**10731**
461 345 550	*3 083 492 714*	*6 147 955 105*	
6 768 664	**22 356 049**	**4 805 931 028**	**10732**
7 038 143	*19 909 700*	*4 367 052 399*	
31		**12 416 070**	**10733**

Catatan : angka yang tercetak miring: industri besar, yang tercetak tebal: total IBS, *: tidak dipublikasikan

*Note: number in italic denote large industry, number in bold denote total large and medium industry, *: not publication*

http://www.bps.go.id

Tabel 8 Nilai Output menurut Kode Industri, 2014

Kode Industri *Industrial Code*	Nilai Output - *Value of*		
	Barang yang Dihasilkan *Goods Produced*	**Listrik yang Dijual** *Electricity Sold*	**Jasa Industri yang Diterima dari Pihak Lain** *Industrial Servises received from Other Parties*
(1)	(2)	(3)	(4)
10739	**683 984 189**		
	664 770 747		
10740	**10 546 479 471**	**437**	**622 898 957**
	9 450 161 020		*616 794 958*
10750	**4 373 047 016**		**52 959 402**
	3 538 553 177		*31 980 281*
10761	**22 112 885 697**	**3 035 135**	**303 317 149**
	20 303 140 367	*3 021 866*	*290 446 366*
10762	*	*	*
10771	**5 669 518 064**		**111 391 588**
	4 371 565 829		*74 197 841*
10772	**13 146 106 798**		**166 552 037**
	11 921 773 115		*150 518 959*
10773	**1 498 647 456**		**975 000**
	1 469 302 066		*975 000*
10774	**2 169 316 063**		**5 139 177**
	1 697 598 435		
10779	**4 089 110 340**		**27 952 703**
	*	*	*
10791	**51 622 200**		**1 388 910**
10792	**571 504 771**		**48 719**
	228 661 435		
10793	**5 543 135 782**		**9 066 560**
	5 135 230 522		*8 859 717*
10794	**5 141 518 940**	**72 377**	**6 571 511**
	3 045 291 186	*257*	*367 173*
10799	**922 601 839**		**8 540 240**
	449 181 291		*4 660 071*
107	**168 818 414 627**	**3 176 912**	**2 509 168 232**
	153 425 515 626	*3 091 086*	*2 305 903 413*
10801	**66 783 110 560**	**510 634**	**922 828 914**
	62 617 245 514	*508 191*	*652 795 791*
10802	**6 375 824 109**		**4 997 233**
	5 889 446 278		*4 733 532*

Catatan : angka yang tercetak miring: industri besar, yang tercetak tebal: total IBS, *: tidak dipublikasikan
*Note: number in italic denote large industry, number in bold denote total large and medium industry, *: not publication*

http://www.bps.go.id

Table 8 The Output Value by Industrial Code, 2014

Nilai - *Value* (000 Rp)

Gross Output			
Selisih Nilai Stok Barang Setengah Jadi *The Difference in Value of the Stock of Intermediate Goods*	**Penerimaan Lain dari Jasa Non Industri** *Other revenues from Non Industrial Services*	**Jumlah** *Total*	**Kode Industri** *Industrial Code*
(5)	(6)	(7)	(1)
	2 650	**683 986 839**	**10739**
		664 770 747	
2 755 753	**14 042 464**	**11 186 177 082**	**10740**
1 338 288	*11 464 478*	*10 079 758 744*	
59 874 908	**73 098 594**	**4 558 979 920**	**10750**
57 339 240	*67 673 605*	*3 695 546 303*	
206 652 860	**1 179 881 521**	**23 805 772 362**	**10761**
203 170 869	*1 153 815 240*	*21 953 594 708*	
*	*	*	**10762**
- 4 547 088	**10 665 055**	**5 787 027 619**	**10771**
- 5 920 910	*5 655 889*	*4 445 498 649*	
797 711 100	**99 622 729**	**14 209 992 664**	**10772**
783 379 761	*16 254 241*	*12 871 926 076*	
159 181	**10 271 240**	**1 510 052 877**	**10773**
- 46 638	*10 253 114*	*1 480 483 542*	
72 289 070	**2 774 582**	**2 249 518 892**	**10774**
37 972 507	*643 140*	*1 736 214 082*	
7 231 804	**1 300 384**	**4 125 595 231**	**10779**
*	*	*	
345 195	**43 672**	**53 399 977**	**10791**
824 962	**1 399 829**	**573 778 281**	**10792**
618 263	*79 504*	*229 359 202*	
6 058 710	**3 198 025**	**5 561 459 077**	**10793**
5 491 385	*1 988 283*	*5 151 569 907*	
7 846 386	**40 104 467**	**5 196 113 681**	**10794**
4 310 504	*2 110 634*	*3 052 079 754*	
3 203 102	**6 584 504**	**940 929 685**	**10799**
1 448 096	*794 054*	*456 083 512*	
1 721 807 896	**5 468 063 579**	**178 520 631 246**	**107**
1 588 928 604	*4 661 590 042*	*161 985 028 771*	
97 341 965	**795 344 836**	**68 599 136 909**	**10801**
- 2 048 465	*785 267 374*	*64 053 768 405*	
- 38 897 479	**1 920 503 340**	**8 262 427 203**	**10802**
- 43 338 715	*1 920 241 612*	*7 771 082 707*	

Catatan : angka yang tercetak miring: industri besar, yang tercetak tebal: total IBS, *: tidak dipublikasikan

*Note: number in italic denote large industry, number in bold denote total large and medium industry, *: not publication*

http://www.bps.go.id

Tabel 8 Nilai Output menurut Kode Industri, 2014

Kode Industri *Industrial Code*	Nilai Output - *Value of*		
	Barang yang Dihasilkan *Goods Produced*	**Listrik yang Dijual** *Electricity Sold*	**Jasa Industri yang Diterima dari Pihak Lain** *Industrial Servises received from Other Parties*
(1)	(2)	(3)	(4)
108	**73 158 934 669**	**510 634**	**927 826 147**
	68 506 691 792	*508 191*	*657 529 323*
10	**847 553 382 166**	**15 315 386**	**17 393 750 950**
	760 632 891 518	*14 609 987*	*12 975 887 382*
11010	**7 103 037 931**		**3 591 258 353**
	4 779 211 257		*3 591 258 353*
11020	**341 124 822**		
	221 782 799		
11030	*	*	*
	*	*	*
11040	**8 619 120 810**	**49 605**	**143 189 975**
	7 289 043 693	*49 605*	*50 696 072*
11050	**6 791 745 927**	**86 288**	**402 636 388**
	5 138 862 508	*2 995*	*291 610 638*
11090	**5 750 066 579**		**137 466**
	5 221 156 667		
110	**29 399 926 532**	**135 893**	**4 137 222 182**
	23 154 872 924	*52 600*	*3 933 565 063*
11	**29 399 926 532**	**135 893**	**4 137 222 182**
	23 154 872 924	*52 600*	*3 933 565 063*
12011	**160 556 163 789**	**379 020**	**2 062 850 526**
	156 559 862 501	*378 816*	*2 037 354 283*
12012	**7 698 634 719**		**55 722 889**
	6 683 647 598		*55 472 908*
12019	**601 402 783**		**360 551 960**
	547 851 702		*346 575 371*
12091	**9 791 998 834**	**600**	**1 331 327 670**
	8 025 985 181		*1 154 396 165*
12099	**358 152 070**		**19 827 416**
	227 671 167		*17 588 200*
120	**179 006 352 195**	**379 620**	**3 830 280 461**
	172 045 018 149	*378 816*	*3 611 386 927*
12	**179 006 352 195**	**379 620**	**3 830 280 461**
	172 045 018 149	*378 816*	*3 611 386 927*

Catatan : angka yang tercetak miring: industri besar, yang tercetak tebal: total IBS, *: tidak dipublikasikan
*Note: number in italic denote large industry, number in bold denote total large and medium industry, *: not publication*

http://www.bps.go.id

Table 8 The Output Value by Industrial Code, 2014

Nilai - *Value* (000 Rp)

Gross Output			
Selisih Nilai Stok Barang Setengah Jadi *The Difference in Value of the Stock of Intermediate Goods*	**Penerimaan Lain dari Jasa Non Industri** *Other revenues from Non Industrial Services*	**Jumlah** *Total*	**Kode Industri** *Industrial Code*
(5)	(6)	(7)	(1)
58 444 486	**2 715 848 176**	**76 861 564 112**	**108**
- 45 387 180	*2 705 508 986*	*71 824 851 112*	
43 992 064 473	**14 900 942 207**	**923 855 455 182**	**10**
42 911 660 254	*12 169 586 668*	*828 704 635 809*	
44 752 938	**4 895 083**	**10 743 944 305**	**11010**
- 19 662 629	*3 299 838*	*8 354 106 819*	
2 891 679	**80 006**	**344 096 507**	**11020**
362 812	*80 006*	*222 225 617*	
*	*	*	**11030**
*	*	*	
34 364 819	**618 901 479**	**9 415 626 688**	**11040**
16 104 359	*596 600 301*	*7 952 494 030*	
179 313 794	**304 355 491**	**7 678 137 888**	**11050**
166 638 675	*260 267 602*	*5 857 382 418*	
54 822 363	**8 330 655**	**5 813 357 063**	**11090**
2 249 696	*5 614 922*	*5 229 021 285*	
316 333 767	**936 562 714**	**34 790 181 088**	**110**
165 487 632	*865 862 669*	*28 119 840 888*	
316 333 767	**936 562 714**	**34 790 181 088**	**11**
165 487 632	*865 862 669*	*28 119 840 888*	
599 747 244	**8 631 997 852**	**171 851 138 431**	**12011**
524 181 223	*8 484 955 759*	*167 606 732 582*	
- 23 674	**15 963 669**	**7 770 297 603**	**12012**
- 1 523 909	*15 840 379*	*6 753 436 976*	
1 968 536	**3 200 988**	**967 124 267**	**12019**
1 546 849	*844 544*	*896 818 466*	
- 68 777 932	**76 858 901**	**11 131 408 073**	**12091**
- 76 856 204	*47 761 588*	*9 151 286 730*	
- 15 817 155	**18 884 173**	**381 046 504**	**12099**
- 15 663 014	*18 013 133*	*247 609 486*	
517 097 019	**8 746 905 583**	**192 101 014 878**	**120**
431 684 945	*8 567 415 403*	*184 655 884 240*	
517 097 019	**8 746 905 583**	**192 101 014 878**	**12**
431 684 945	*8 567 415 403*	*184 655 884 240*	

Catatan : angka yang tercetak miring: industri besar, yang tercetak tebal: total IBS, *: tidak dipublikasikan

*Note: number in italic denote large industry, number in bold denote total large and medium industry, *: not publication*

http://www.bps.go.id

Tabel 8 Nilai Output menurut Kode Industri, 2014

Kode Industri *Industrial Code*	Nilai Output - *Value of*		
	Barang yang Dihasilkan *Goods Produced*	**Listrik yang Dijual** *Electricity Sold*	**Jasa Industri yang Diterima dari Pihak Lain** *Industrial Servises received from Other Parties*
(1)	(2)	(3)	(4)
13111	**8 795 322 154**		**5 395 692 871**
	6 034 628 819		*5 374 691 446*
13112	**40 189 480 551**		**2 162 107 447**
	39 126 149 502		*2 143 615 501*
13113	**6 310 452 482**		**430 076 670**
	5 829 836 612		*420 953 113*
13121	**34 633 250 967**		**2 391 471 129**
	29 395 670 481		*1 902 579 602*
13122	**963 457 658**		**2 249 730**
	847 508 854		*1 369 870*
13131	**8 696 739 163**		**168 009 019**
	8 547 625 347		*137 854 146*
13132	**21 310 738 516**	**82 359**	**3 588 763 519**
	15 766 056 565	*45 215*	*2 788 759 209*
13133	**40 493 423 630**		**2 518 243 120**
	34 780 057 407		*1 959 638 018*
13134	**1 069 252 830**		**168 506 000**
	539 299 843		*21 710 115*
131	**162 462 117 951**	**82 359**	**16 825 119 505**
	140 866 833 430	*45 215*	*14 751 171 020*
13911	**11 549 438 306**	**16 330 027**	**726 175 715**
	10 767 508 772	*16 111 705*	*647 203 055*
13912	**213 654 345**		**107 655 300**
	140 147 164		*79 105 488*
13921	**5 679 968 447**		**50 324 384**
	5 375 249 924		*16 899 413*
13922	**164 458 428**		**166 315 483**
	16 577 008		*131 606 045*
13923	**502 206 244**		**136 692 782**
	441 276 744		*135 243 416*
13924	**198 907 467**		**5 742 358**
	133 527 231		
13929	**1 348 619 619**		**5 965 204**
	1 091 374 571		*25 183*

Catatan : angka yang tercetak miring: industri besar, yang tercetak tebal: total IBS, *: tidak dipublikasikan
*Note: number in italic denote large industry, number in bold denote total large and medium industry, *: not publication*

http://www.bps.go.id

Table 8 The Output Value by Industrial Code, 2014

Nilai - *Value* (000 Rp)

Gross Output			
Selisih Nilai Stok Barang Setengah Jadi *The Difference in Value of the Stock of Intermediate Goods*	**Penerimaan Lain dari Jasa Non Industri** *Other revenues from Non Industrial Services*	**Jumlah** *Total*	**Kode Industri** *Industrial Code*
(5)	(6)	(7)	(1)
193 868 300	**1 049 679 561**	**15 434 562 886**	**13111**
177 357 872	*1 023 692 915*	*12 610 371 052*	
564 056 390	**1 755 874 128**	**44 671 518 516**	**13112**
571 031 577	*1 675 160 129*	*43 515 956 709*	
139 712 430	**71 677 708**	**6 951 919 290**	**13113**
139 188 679	*41 617 552*	*6 431 595 956*	
520 022 797	**142 639 448**	**37 687 384 341**	**13121**
316 768 560	*85 444 724*	*31 700 463 367*	
6 244 402	**1 171 475**	**973 123 265**	**13122**
5 697 402	*1 038 102*	*855 614 228*	
- 24 293 722	**16 521 196**	**8 856 975 656**	**13131**
- 25 830 943	*15 066 441*	*8 674 714 991*	
321 515 715	**403 962 346**	**25 625 062 455**	**13132**
365 982 998	*381 718 214*	*19 302 562 201*	
1 089 457 751	**264 773 723**	**44 365 898 224**	**13133**
1 061 606 865	*239 136 399*	*38 040 438 689*	
8 568 759	**11 315 401**	**1 257 642 990**	**13134**
2 805 874	*8 713 237*	*572 529 069*	
2 819 152 822	**3 717 614 986**	**185 824 087 623**	**131**
2 614 608 884	*3 471 587 713*	*161 704 246 262*	
119 755 411	**400 659 085**	**12 812 358 544**	**13911**
83 441 816	*398 419 743*	*11 912 685 091*	
2 720 022	**4 329 099**	**328 358 766**	**13912**
- 42 523	*3 505 129*	*222 715 258*	
68 192 843	**21 579 709**	**5 820 065 383**	**13921**
64 954 798	*19 967 729*	*5 477 071 864*	
1 824 733	**623 096**	**333 221 740**	**13922**
	175 614	*148 358 667*	
- 1 170 610	**13 413 099**	**651 141 515**	**13923**
- 1 495 089	*13 407 650*	*588 432 721*	
50 162	**336 061**	**205 036 048**	**13924**
144 385	*98 135*	*133 769 751*	
- 5 686 077	**16 608 780**	**1 365 507 526**	**13929**
1 201 681	*15 837 693*	*1 108 439 128*	

Catatan : angka yang tercetak miring: industri besar, yang tercetak tebal: total IBS, *: tidak dipublikasikan

*Note: number in italic denote large industry, number in bold denote total large and medium industry, *: not publication*

http://www.bps.go.id

Tabel 8 Nilai Output menurut Kode Industri, 2014

Kode Industri *Industrial Code*	Nilai Output - *Value of*		
	Barang yang Dihasilkan *Goods Produced*	**Listrik yang Dijual** *Electricity Sold*	**Jasa Industri yang Diterima dari Pihak Lain** *Industrial Servises received from Other Parties*
(1)	(2)	(3)	(4)
13930	**2 740 668 892**		**142 396 766**
	2 280 950 005		*129 637 426*
13941	**403 568 001**		**19 007 712**
	93 698 041		*8 164 600*
13942	**1 177 848 751**		**15 895 522**
	1 111 934 802		*6 686 000*
13991	**747 076 347**		**59 179 896**
	493 379 934		
13992	**495 655 563**		**14 249 884**
	371 258 774		*40 605*
13993	**505 481 391**		**160 927 727**
	401 985 297		*107 344 904*
13995	*	*	*
13996	*	*	*
	*	*	*
13997	**184 710 250**		**34 170 914**
	56 777 002		
13999	**671 737 511**		**34 202 854**
	105 813 613		*7 745 987*
139	**26 590 425 173**	**16 330 027**	**1 680 240 049**
	22 887 884 493	*16 111 705*	*1 269 702 122*
13	**189 052 543 124**	**16 412 386**	**18 505 359 554**
	163 754 717 923	*16 156 920*	*16 020 873 142*
14111	**54 494 690 746**	**5 820 502**	**26 047 410 032**
	49 505 366 135	*4 594 992*	*24 114 047 589*
14112	**1 356 438 321**		**126 811 701**
	1 295 130 866		*3 198 972*
14120	**18 237 656**		**4 493 236**
	*	*	*
14131	**6 048 097 939**		**1 137 376 785**
	5 360 736 565		*1 096 621 999*
14132	**1 101 384 986**		**40 621 482**
	1 081 231 915		*39 278 581*
141	**63 018 849 648**	**5 820 502**	**27 356 713 236**
	57 255 023 483	*4 594 992*	*25 253 147 141*

Catatan : angka yang tercetak miring: industri besar, yang tercetak tebal: total IBS, *: tidak dipublikasikan
*Note: number in italic denote large industry, number in bold denote total large and medium industry, *: not publication*

http://www.bps.go.id

Table 8 The Output Value by Industrial Code, 2014

Nilai - *Value* (000 Rp)

Gross Output			
Selisih Nilai Stok Barang Setengah Jadi *The Difference in Value of the Stock of Intermediate Goods*	**Penerimaan Lain dari Jasa Non Industri** *Other revenues from Non Industrial Services*	**Jumlah** *Total*	**Kode Industri** *Industrial Code*
(5)	(6)	(7)	(1)
53 314 434	**6 866 302**	**2 943 246 394**	**13930**
42 872 263	*5 125 083*	*2 458 584 777*	
19 583 509	**888 183**	**443 047 405**	**13941**
18 376 854		*120 239 495*	
76 703 768	**3 060 820**	**1 273 508 861**	**13942**
77 878 643	*3 039 637*	*1 199 539 082*	
- 549 314	**4 691 341**	**810 398 270**	**13991**
371 180	*635 126*	*494 386 240*	
682 589	**612 977**	**511 201 013**	**13992**
549 250	*104 158*	*371 952 787*	
810 062	**6 599 852**	**673 819 032**	**13993**
844 967	*6 599 852*	*516 775 020*	
*	*	*	**13995**
*	*	*	**13996**
*	*	*	
26 503	**21 036 313**	**239 943 980**	**13997**
	471 000	*57 248 002*	
8 090 777	**5 261 954**	**719 293 096**	**13999**
6 039 771	*15 276*	*119 614 647*	
347 854 616	**506 675 596**	**29 141 525 461**	**139**
298 643 800	*467 510 750*	*24 939 852 870*	
3 167 007 438	**4 224 290 582**	**214 965 613 084**	**13**
2 913 252 684	*3 939 098 463*	*186 644 099 132*	
1 135 150 311	**2 325 818 855**	**84 008 890 446**	**14111**
1 065 127 751	*2 266 882 207*	*76 956 018 674*	
149 224 556	**724 685**	**1 633 199 263**	**14112**
148 327 340	*400 166*	*1 447 057 344*	
	4 916	**22 735 808**	**14120**
*	*	*	
173 865 901	**21 524 245**	**7 380 864 870**	**14131**
95 302 965	*10 519 609*	*6 563 181 138*	
1 647 649	**24 812 981**	**1 168 467 098**	**14132**
1 368 486	*24 708 876*	*1 146 587 858*	
1 459 888 417	**2 372 885 682**	**94 214 157 485**	**141**
1 310 126 542	*2 302 510 858*	*86 125 403 016*	

Catatan : angka yang tercetak miring: industri besar, yang tercetak tebal: total IBS, *: tidak dipublikasikan

*Note: number in italic denote large industry, number in bold denote total large and medium industry, *: not publication*

http://www.bps.go.id

Tabel 8 Nilai Output menurut Kode Industri, 2014

Kode Industri *Industrial Code*	Nilai Output - *Value of*		
	Barang yang Dihasilkan *Goods Produced*	**Listrik yang Dijual** *Electricity Sold*	**Jasa Industri yang Diterima dari Pihak Lain** *Industrial Servises received from Other Parties*
(1)	(2)	(3)	(4)
14200	*	*	*
142	*	*	*
14301	**6 570 572 066**	**1 004**	**159 963 167**
	6 173 378 998	*1 004*	*81 227 947*
14302	**215 356 784**		**105 679 489**
	95 071 089		*26 145 395*
14303	**680 748 969**		**2 100 758**
	623 911 945		
143	**7 466 677 819**	**1 004**	**267 743 414**
	6 892 362 032	*1 004*	*107 373 342*
14	**70 485 527 467**	**5 821 506**	**27 624 959 370**
	64 147 385 515	*4 595 996*	*25 360 520 483*
15111	**71 327 990**		**1 958 666**
15112	**3 231 384 883**		**71 031 687**
	2 564 439 595		*33 556 977*
15114	**583 853 867**		**3 015 100**
	571 321 047		*3 015 100*
15121	**3 125 635 929**		**850 049 658**
	2 690 235 383		*815 347 017*
15122	**125 801 346**		**9 471 596**
	*	*	*
15129	**21 831 967**		**1 484 889**
	*	*	*
151	**7 159 835 982**		**937 011 596**
	5 958 705 779		*852 251 800*
15201	**19 071 860 577**		**2 474 170 596**
	17 497 935 635		*2 390 207 771*
15202	**13 200 495 271**		**38 384 777**
	13 045 932 845		*25 370 689*
15203	**2 706 159 892**		**40 313 062**
	2 588 590 904		*1 200 000*
15209	**690 206 674**		**177 030 152**
	581 008 410		*169 627 762*
152	**35 668 722 414**		**2 729 898 587**
	33 713 467 794		*2 586 406 222*

Catatan : angka yang tercetak miring: industri besar, yang tercetak tebal: total IBS, *: tidak dipublikasikan
*Note: number in italic denote large industry, number in bold denote total large and medium industry, *: not publication*

http://www.bps.go.id

Table 8 The Output Value by Industrial Code, 2014

Nilai - *Value* (000 Rp)

Gross Output			
Selisih Nilai Stok Barang Setengah Jadi *The Difference in Value of the Stock of Intermediate Goods*	**Penerimaan Lain dari Jasa Non Industri** *Other revenues from Non Industrial Services*	**Jumlah** *Total*	**Kode Industri** *Industrial Code*
(5)	(6)	(7)	(1)
*	*	*	**14200**
*	*	*	**142**
39 819 214	**36 164 954**	**6 806 520 405**	**14301**
31 384 646	*23 941 565*	*6 309 934 160*	
295 719	**18 548 266**	**339 880 258**	**14302**
100 314	*28 500*	*121 345 298*	
456 467	**296 579**	**683 602 773**	**14303**
252 458	*18 245*	*624 182 648*	
40 571 400	**55 009 799**	**7 830 003 436**	**143**
31 737 418	*23 988 310*	*7 055 462 106*	
1 500 459 817	**2 427 895 481**	**102 044 663 641**	**14**
1 341 863 960	*2 326 499 168*	*93 180 865 122*	
151 080	**195 297**	**73 633 033**	**15111**
211 428 200	**312 810 300**	**3 826 655 070**	**15112**
141 291 101	*306 917 447*	*3 046 205 120*	
13 742 036	**1 431 392**	**602 042 395**	**15114**
2 786 896	*1 404 392*	*578 527 435*	
10 282 566	**61 589 767**	**4 047 557 920**	**15121**
3 387 001	*56 873 461*	*3 565 842 862*	
- 47 812		**135 225 130**	**15122**
*	*	*	
43 589	**517 424**	**23 877 869**	**15129**
*	*	*	
235 599 659	**376 544 180**	**8 708 991 417**	**151**
147 464 998	*365 195 300*	*7 323 617 877*	
3 750 696 367	**411 697 049**	**25 708 424 589**	**15201**
3 682 269 756	*384 083 640*	*23 954 496 802*	
380 092 705	**531 004 368**	**14 149 977 121**	**15202**
380 038 719	*530 456 893*	*13 981 799 146*	
26 398 320	**12 779 390**	**2 785 650 664**	**15203**
20 010 472	*265 636*	*2 610 067 012*	
- 1 963 268	**326 701 120**	**1 191 974 678**	**15209**
- 401 648	*321 950 271*	*1 072 184 795*	
4 155 224 124	**1 282 181 927**	**43 836 027 052**	**152**
4 081 917 299	*1 236 756 440*	*41 618 547 755*	

Catatan : angka yang tercetak miring: industri besar, yang tercetak tebal: total IBS, *: tidak dipublikasikan

*Note: number in italic denote large industry, number in bold denote total large and medium industry, *: not publication*

http://www.bps.go.id

Tabel 8 Nilai Output menurut Kode Industri, 2014

Kode Industri *Industrial Code*	Nilai Output - *Value of*		
	Barang yang Dihasilkan *Goods Produced*	**Listrik yang Dijual** *Electricity Sold*	**Jasa Industri yang Diterima dari Pihak Lain** *Industrial Servises received from Other Parties*
(1)	(2)	(3)	(4)
15	**42 828 558 396**		**3 666 910 183**
	39 672 173 573		*3 438 658 022*
16101	**5 046 689 246**	**2 047**	**580 379 292**
	3 228 868 438		*273 355 002*
16102	**318 046 647**		**13 857 093**
	252 494 716		*4 743 746*
16103	**77 001 804**		
16104	**282 859 085**		**1 187 773**
	*	*	*
161	**5 724 596 782**	**2 047**	**595 424 158**
	3 542 277 723		*278 098 748*
16211	**16 141 583 492**	**107 903 000**	**461 960 996**
	15 478 301 648	*107 825 170*	*456 449 564*
16212	**12 360 790 755**	**21 412 483**	**868 616 607**
	12 117 575 472	*21 365 365*	*859 938 151*
16213	**4 252 324 286**	**11 378 206**	**83 448 673**
	3 774 562 290	*11 378 206*	*82 495 596*
16214	**1 169 044 433**		**13 851 103**
	1 065 711 903		*2 775 468*
16221	**6 945 076 108**	**87 470**	**201 287 274**
	5 831 875 373	*286*	*124 880 747*
16222	**162 755 648**		**28 934 651**
	131 675 995		*117 300*
16230	**576 922 768**		**12 501 772**
	500 015 062		*12 501 772*
16291	**627 029 605**		**4 276 175**
	409 173 542		
16292	**76 854 519**		**1 111 950**
	*	*	*
16293	**855 988 086**		**5 646 864**
	696 428 529		*3 398 626*
16294	**482 625 761**		**1 046 313**
	405 041 099		*229 293*
16295	**595 456 206**		**14 004 535**
	576 985 201		*8 168 925*

Catatan : angka yang tercetak miring: industri besar, yang tercetak tebal: total IBS, *: tidak dipublikasikan
*Note: number in italic denote large industry, number in bold denote total large and medium industry, *: not publication*

http://www.bps.go.id

Table 8 The Output Value by Industrial Code, 2014

Nilai - *Value* (000 Rp)

Gross Output			
Selisih Nilai Stok Barang Setengah Jadi *The Difference in Value of the Stock of Intermediate Goods*	**Penerimaan Lain dari Jasa Non Industri** *Other revenues from Non Industrial Services*	**Jumlah** *Total*	**Kode Industri** *Industrial Code*
(5)	(6)	(7)	(1)
4 390 823 783	**1 658 726 107**	**52 545 018 469**	**15**
4 229 382 297	*1 601 951 740*	*48 942 165 632*	
420 542 317	**123 174 011**	**6 170 786 913**	**16101**
375 906 229	*84 030 548*	*3 962 160 217*	
52 860 927	**1 189 248**	**385 953 915**	**16102**
49 706 594	*898 362*	*307 843 418*	
695 632	**156 000**	**77 853 436**	**16103**
15 383 440	**301 764**	**299 732 062**	**16104**
*	*	*	
489 482 316	**124 821 023**	**6 934 326 326**	**161**
425 964 362	*84 942 943*	*4 331 283 776*	
180 908 132	**381 971 670**	**17 274 327 290**	**16211**
154 077 240	*380 123 882*	*16 576 777 504*	
133 467 108	**31 461 742**	**13 415 748 695**	**16212**
123 883 608	*28 815 343*	*13 151 577 939*	
242 246 197	**14 296 375**	**4 603 693 737**	**16213**
247 101 330	*11 932 946*	*4 127 470 368*	
4 166 177	**3 732 351**	**1 190 794 064**	**16214**
2 238 584	*3 486 886*	*1 074 212 841*	
95 073 292	**160 746 717**	**7 402 270 861**	**16221**
73 273 956	*128 412 294*	*6 158 442 656*	
- 666 843	**2 076 425**	**193 099 881**	**16222**
- 667 043	*2 076 375*	*133 202 627*	
17 090 925	**1 219 221**	**607 734 686**	**16230**
17 064 514	*896 215*	*530 477 563*	
6 556 225	**6 442 666**	**644 304 671**	**16291**
679 104	*60 000*	*409 912 646*	
226 658	**963 137**	**79 156 264**	**16292**
*	*	*	
29 243 698	**2 971 660**	**893 850 308**	**16293**
28 247 611	*786 098*	*728 860 864*	
14 050 309	**1 671 944**	**499 394 327**	**16294**
13 707 554	*230 911*	*419 208 857*	
1 168 946	**1 788 274**	**612 417 961**	**16295**
1 166 997	*1 686 278*	*588 007 401*	

Catatan : angka yang tercetak miring: industri besar, yang tercetak tebal: total IBS, *: tidak dipublikasikan

*Note: number in italic denote large industry, number in bold denote total large and medium industry, *: not publication*

http://www.bps.go.id

Tabel 8 Nilai Output menurut Kode Industri, 2014

Kode Industri *Industrial Code*	Nilai Output - *Value of*		
	Barang yang Dihasilkan *Goods Produced*	**Listrik yang Dijual** *Electricity Sold*	**Jasa Industri yang Diterima dari Pihak Lain** *Industrial Servises received from Other Parties*
(1)	(2)	(3)	(4)
16299	**805 005 925**		**20 036 894**
	669 817 105		*11 799 942*
162	**45 051 457 592**	**140 781 159**	**1 716 723 807**
	41 658 072 269	*140 569 027*	*1 562 755 384*
16	**50 776 054 374**	**140 783 206**	**2 312 147 965**
	45 200 349 992	*140 569 027*	*1 840 854 132*
17011	**38 391 512 892**	**15 654 690**	**1 832 359 966**
	38 026 946 378	*15 654 690*	*1 725 507 404*
17012	**39 006 904 999**		**553 633 077**
	38 433 280 812		*537 248 150*
17013	*	*	*
	*	*	*
17014	**1 742 800 455**		**22 470 788**
	1 653 076 527		*11 330 453*
17019	**7 608 334 761**		**70 023 227**
	7 102 367 786		*63 968 034*
17021	**17 309 178 481**	**3 821 803**	**1 145 592 422**
	16 933 236 066	*3 821 803*	*1 126 741 896*
17022	**21 688 234 144**	**832**	**377 387 268**
	20 147 119 369	*832*	*317 989 035*
17091	**6 852 052 163**		**340 421**
	6 636 956 297		*76 407*
17099	**6 492 310 839**		**45 690 327**
	4 926 734 019		*16 115 842*
170	**141 182 215 709**	**19 477 325**	**4 047 497 496**
	135 950 604 229	*19 477 325*	*3 798 977 221*
17	**141 182 215 709**	**19 477 325**	**4 047 497 496**
	135 950 604 229	*19 477 325*	*3 798 977 221*
18111	**17 928 664 757**	**617**	**1 664 837 727**
	13 792 206 754	*473*	*1 302 313 500*
18112	**2 563 808 169**		
	2 066 001 852		
18120	**824 768 186**		**204 358 902**
	646 542 862		*11 460 771*

Catatan : angka yang tercetak miring: industri besar, yang tercetak tebal: total IBS, *: tidak dipublikasikan
*Note: number in italic denote large industry, number in bold denote total large and medium industry, *: not publication*

http://www.bps.go.id

Table 8 The Output Value by Industrial Code, 2014

Nilai - *Value* (000 Rp)

Gross Output			
Selisih Nilai Stok Barang Setengah Jadi *The Difference in Value of the Stock of Intermediate Goods*	**Penerimaan Lain dari Jasa Non Industri** *Other revenues from Non Industrial Services*	**Jumlah** *Total*	**Kode Industri** *Industrial Code*
(5)	(6)	(7)	(1)
2 077 058	**2 907 106**	**830 026 983**	**16299**
393 047	*645 543*	*682 655 637*	
725 607 882	**612 249 288**	**48 246 819 728**	**162**
661 174 802	*559 752 771*	*44 582 324 253*	
1 215 090 198	**737 070 311**	**55 181 146 054**	**16**
1 087 139 164	*644 695 714*	*48 913 608 029*	
- 111 195 155	**437 710 565**	**40 566 042 958**	**17011**
- 114 979 801	*370 022 802*	*40 023 151 473*	
36 932 300	**99 434 535**	**39 696 904 911**	**17012**
37 021 638	*50 577 523*	*39 058 128 123*	
*	*	*	**17013**
*	*	*	
32 752 121	**1 443 512**	**1 799 466 876**	**17014**
23 713 118	*1 443 512*	*1 689 563 610*	
540 786 429	**707 214 198**	**8 926 358 615**	**17019**
540 496 053	*706 918 445*	*8 413 750 318*	
- 8 043 230	**11 505 101**	**18 462 054 577**	**17021**
- 43 562 754	*10 179 697*	*18 030 416 708*	
514 442 132	**461 528 652**	**23 041 593 028**	**17022**
505 401 466	*375 578 242*	*21 346 088 944*	
32 217 938	**4 206 896**	**6 888 817 418**	**17091**
32 223 395	*4 075 199*	*6 673 331 298*	
20 183 342	**9 538 705**	**6 567 723 213**	**17099**
622 705		*4 943 472 566*	
1 084 525 889	**1 732 582 164**	**148 066 298 583**	**170**
1 007 385 832	*1 518 795 420*	*142 295 240 027*	
1 084 525 889	**1 732 582 164**	**148 066 298 583**	**17**
1 007 385 832	*1 518 795 420*	*142 295 240 027*	
108 617 352	**466 517 184**	**20 168 637 637**	**18111**
24 387 832	*339 944 797*	*15 458 853 356*	
25 264 577	**186 674 277**	**2 775 747 023**	**18112**
37 190 255	*172 895 348*	*2 276 087 455*	
13 550 951	**5 184 039**	**1 047 862 078**	**18120**
13 892 772	*3 262 477*	*675 158 882*	

Catatan : angka yang tercetak miring: industri besar, yang tercetak tebal: total IBS, *: tidak dipublikasikan

*Note: number in italic denote large industry, number in bold denote total large and medium industry, *: not publication*

http://www.bps.go.id

Tabel 8 Nilai Output menurut Kode Industri, 2014

Kode Industri *Industrial Code*	Nilai Output - *Value of*		
	Barang yang Dihasilkan *Goods Produced*	**Listrik yang Dijual** *Electricity Sold*	**Jasa Industri yang Diterima dari Pihak Lain** *Industrial Servises received from Other Parties*
(1)	(2)	(3)	(4)
181	**21 317 241 112**	**617**	**1 869 196 629**
	16 504 751 468	*473*	*1 313 774 271*
18201	**245 164 084**		**1 166 740**
	*	*	*
182	**245 164 084**		**1 166 740**
	*	*	*
18	**21 562 405 196**	**617**	**1 870 363 369**
	16 744 148 557	*473*	*1 313 774 271*
19100	**53 003 311**		**2 046 317**
	*	*	*
191	**53 003 311**		**2 046 317**
	*	*	*
19211	**1 663 713 179**		**47 952 189**
	1 209 309 783		
19212	**1 789 514 807**		**73 965 922**
	*	*	*
19213	**1 976 921 034**		**36 925 310**
	1 503 128 369		*2 720 033*
19291	**1 019 741 061**		**38 046 768**
	403 204 027		
19292	**66 788 421**		**2 169 150**
	*	*	*
192	**6 516 678 502**		**199 059 339**
	4 340 720 611		*2 720 033*
19	**6 569 681 813**		**201 105 656**
	4 364 536 745		*2 720 033*
20111	**39 246 908 527**		**53 722 457**
	38 494 872 739		
20112	**80 835 543 310**		**215 751 275**
	37 568 087 687		*1 483 526*
20113	**3 217 822 326**		
	3 149 739 072		
20114	**1 384 040 221**		**4 130 601**
	638 943 898		*502 548*

Catatan : angka yang tercetak miring: industri besar, yang tercetak tebal: total IBS, *: tidak dipublikasikan
*Note: number in italic denote large industry, number in bold denote total large and medium industry, *: not publication*

http://www.bps.go.id

Table 8 The Output Value by Industrial Code, 2014

Nilai - *Value* (000 Rp)

Gross Output			
Selisih Nilai Stok Barang Setengah Jadi *The Difference in Value of the Stock of Intermediate Goods*	**Penerimaan Lain dari Jasa Non Industri** *Other revenues from Non Industrial Services*	**Jumlah** *Total*	**Kode Industri** *Industrial Code*
(5)	(6)	(7)	(1)
147 432 880	**658 375 500**	**23 992 246 738**	**181**
75 470 859	*516 102 622*	*18 410 099 693*	
104 814	**54 159**	**246 489 797**	**18201**
*	*	*	
104 814	**54 159**	**246 489 797**	**182**
*	*	*	
147 537 694	**658 429 659**	**24 238 736 535**	**18**
75 470 859	*516 102 622*	*18 649 496 782*	
- 70 267	**1 571 011**	**56 550 372**	**19100**
*	*	*	
- 70 267	**1 571 011**	**56 550 372**	**191**
*	*	*	
315 683	**2 012 241**	**1 713 993 292**	**19211**
256 235	*993 504*	*1 210 559 522*	
	4 939 160	**1 868 419 889**	**19212**
*	*	*	
5 314 879	**4 520 000**	**2 023 681 223**	**19213**
4 902 482	*4 520 000*	*1 515 270 884*	
9 088 362	**14 158 298**	**1 081 034 489**	**19291**
2 175 060		*405 379 087*	
443 486	**690 000**	**70 091 057**	**19292**
*	*	*	
15 162 410	**26 319 699**	**6 757 219 950**	**192**
7 679 277	*5 635 504*	*4 356 755 425*	
15 092 143	**27 890 710**	**6 813 770 322**	**19**
7 609 010	*5 635 504*	*4 380 501 292*	
- 15 068 398	**42 121 087**	**39 327 683 673**	**20111**
- 11 796 066		*38 483 076 673*	
1 166 744	**11 428 776 413**	**92 481 237 742**	**20112**
1 158 344	*11 389 401 734*	*48 960 131 291*	
30 427 951	**32 497 461**	**3 280 747 738**	**20113**
30 427 951	*32 494 347*	*3 212 661 370*	
135 857 383	**744 771 000**	**2 268 799 205**	**20114**
135 371 781	*19 068 766*	*793 886 993*	

Catatan : angka yang tercetak miring: industri besar, yang tercetak tebal: total IBS, *: tidak dipublikasikan

*Note: number in italic denote large industry, number in bold denote total large and medium industry, *: not publication*

http://www.bps.go.id

Tabel 8 Nilai Output menurut Kode Industri, 2014

Kode Industri *Industrial Code*	Nilai Output - *Value of*		
	Barang yang Dihasilkan *Goods Produced*	**Listrik yang Dijual** *Electricity Sold*	**Jasa Industri yang Diterima dari Pihak Lain** *Industrial Servises received from Other Parties*
(1)	(2)	(3)	(4)
20115	**4 418 946 615**	**10 452**	**73 974 695**
	1 212 153 050		*7 935 900*
20116	**10 837 566 323**	**85**	**67 534 979**
	8 850 229 187		
20117	**46 896 302 598**		**49 211 943**
	45 195 185 099		*43 950 903*
20118	**26 545 210 519**		**427 543 346**
	23 551 440 766		*406 309 264*
20119	**17 806 165 832**	**597 502**	**867 310 638**
	15 338 281 898		*826 997 202*
20121	**5 146 171 978**	**4 007 360**	**515 734**
	4 127 777 349		
20122	**6 979 848 705**	**69 293 321**	**649 042 869**
	6 376 659 050	*67 624 158*	*9 346 079*
20123	**22 704 734 234**	**4 832 995**	
	22 672 277 207	*4 832 995*	
20124	**1 664 838 481**		
	1 649 023 681		
20125	*	*	*
	*	*	*
20129	**1 327 731 490**		**159 872**
	207 486 489		
20131	**11 806 903 747**		**546 001 257**
	7 149 619 895		*81 119 645*
20132	**1 279 894 868**		**2 100 992**
	1 124 532 675		
201	**292 277 647 274**	**78 741 715**	**2 957 000 658**
	227 485 327 242	*72 457 153*	*1 377 645 067*
20211	**1 575 105 757**		**82 215 383**
	1 223 292 823		*79 802 492*
20212	**9 639 506 432**	**719 569**	**65 323 339**
	8 055 035 187	*719 569*	*29 854 501*
20214	*	*	*
20221	**8 959 336 982**		**1 300 203 698**
	7 124 265 591		*1 265 138 105*

Catatan : angka yang tercetak miring: industri besar, yang tercetak tebal: total IBS, *: tidak dipublikasikan
*Note: number in italic denote large industry, number in bold denote total large and medium industry, *: not publication*

http://www.bps.go.id

Table 8 The Output Value by Industrial Code, 2014

Nilai - *Value* (000 Rp)

Gross Output			
Selisih Nilai Stok Barang Setengah Jadi *The Difference in Value of the Stock of Intermediate Goods*	**Penerimaan Lain dari Jasa Non Industri** *Other revenues from Non Industrial Services*	**Jumlah** *Total*	**Kode Industri** *Industrial Code*
(5)	(6)	(7)	(1)
8 803 096	**29 359 566**	**4 531 094 424**	**20115**
4 095 390	*9 927 650*	*1 234 111 990*	
- 14 976 256	**119 942 850**	**11 010 067 981**	**20116**
- 23 111 164	*63 962 791*	*8 891 080 814*	
- 143 772 900	**32 804 977**	**46 834 546 618**	**20117**
- 42 521 879	*32 804 977*	*45 229 419 100*	
140 377 233	**174 099 172**	**27 287 230 270**	**20118**
117 363 359	*20 605 345*	*24 095 718 734*	
- 46 693 132	**114 098 699**	**18 741 479 539**	**20119**
- 59 039 386	*90 694 378*	*16 196 934 092*	
1 344 729	**75 452 686**	**5 227 492 487**	**20121**
	73 961 541	*4 201 738 890*	
4 752 580	**21 800 544**	**7 724 738 019**	**20122**
4 791 491	*21 800 544*	*6 480 221 322*	
89 141 684	**9 216 398**	**22 807 925 311**	**20123**
89 141 684	*9 216 398*	*22 775 468 284*	
	23 280 505	**1 688 118 986**	**20124**
	23 280 505	*1 672 304 186*	
*	*	*	**20125**
*	*	*	
14 802 508	**3 875 577**	**1 346 569 447**	**20129**
13 789 445		*221 275 934*	
68 164 950	**189 381 786**	**12 610 451 740**	**20131**
49 314 294	*19 504 614*	*7 299 558 448*	
- 10 887 233	**2 047 397**	**1 273 156 024**	**20132**
- 10 501 306	*1 611 570*	*1 115 642 939*	
255 301 178	**13 043 526 118**	**308 612 216 943**	**201**
290 344 177	*11 808 335 160*	*241 034 108 799*	
10 428 274	**10 453 005**	**1 678 202 419**	**20211**
10 730 502	*9 572 730*	*1 323 398 547*	
2 947 457	**10 875 824**	**9 719 372 621**	**20212**
1 122 031	*768 304*	*8 087 499 592*	
*	*	*	**20214**
146 141 468	**155 995 676**	**10 561 677 824**	**20221**
132 517 296	*140 806 135*	*8 662 727 127*	

Catatan : angka yang tercetak miring: industri besar, yang tercetak tebal: total IBS, *: tidak dipublikasikan

*Note: number in italic denote large industry, number in bold denote total large and medium industry, *: not publication*

http://www.bps.go.id

Tabel 8 Nilai Output menurut Kode Industri, 2014

Kode Industri *Industrial Code*	Nilai Output - *Value of*		
	Barang yang Dihasilkan *Goods Produced*	**Listrik yang Dijual** *Electricity Sold*	**Jasa Industri yang Diterima dari Pihak Lain** *Industrial Servises received from Other Parties*
(1)	(2)	(3)	(4)
20222	**130 916 837**		**1 500 000**
20223	**23 824 845**		**1 345 771**
	*	*	*
20231	**18 501 296 023**		**840 504 270**
	17 244 962 728		*759 984 855*
20232	**19 607 636 235**		**420 251 406**
	17 664 648 611		*279 676 186*
20291	**4 201 144 675**		**367 413 435**
	3 055 989 260		*277 719 645*
20292	**22 095 513**		
	14 555 769		
20293	**583 556 033**		**128 866**
	*	*	*
20294	**2 719 727 014**		**28 197 683**
	1 683 261 028		*26 774 101*
20295	**637 716 266**		
	632 349 513		
20299	**15 888 978 523**		**59 238 701**
	13 822 683 252		*37 379 072*
202	**82 495 117 307**	**719 569**	**3 166 389 202**
	70 578 064 272	*719 569*	*2 756 328 957*
20301	**9 000 253 724**		**6 149 800**
	8 439 060 492		*1 047 973*
20302	**9 485 883 593**		**259 248 763**
	8 542 903 801		*153 896 266*
203	**18 486 137 317**		**265 398 563**
	16 981 964 293		*154 944 239*
20	**393 258 901 898**	**79 461 284**	**6 388 788 423**
	315 045 355 807	*73 176 722*	*4 288 918 263*
21011	**625 834 422**		**16 345 849**
	572 578 956		*12 623 418*
21012	**18 758 871 339**		**1 045 603 067**
	17 500 615 862		*1 000 453 670*
21021	**158 187 554**		**40 273 142**
	*	*	*

Catatan : angka yang tercetak miring: industri besar, yang tercetak tebal: total IBS, *: tidak dipublikasikan
*Note: number in italic denote large industry, number in bold denote total large and medium industry, *: not publication*

http://www.bps.go.id

Table 8 The Output Value by Industrial Code, 2014

Nilai - *Value* (000 Rp)

Gross Output			
Selisih Nilai Stok Barang Setengah Jadi *The Difference in Value of the Stock of Intermediate Goods*	**Penerimaan Lain dari Jasa Non Industri** *Other revenues from Non Industrial Services*	**Jumlah** *Total*	**Kode Industri** *Industrial Code*
(5)	(6)	(7)	(1)
700 000		**133 116 837**	**20222**
5 295 643		**30 466 259**	**20223**
*	*	*	
1 827 666	**23 467 038**	**19 367 094 997**	**20231**
1 298 391	*13 911 669*	*18 020 157 643*	
- 29 228 815	**102 344 060**	**20 101 002 886**	**20232**
- 39 770 807	*45 920 398*	*17 950 474 388*	
10 133 274	**344 076 758**	**4 922 768 142**	**20291**
7 586 963	*327 855 621*	*3 669 151 489*	
47 318		**22 142 831**	**20292**
47 318		*14 603 087*	
5 382 800	**1 651 474**	**590 719 173**	**20293**
*	*	*	
- 49 782 051	**5 413 670**	**2 703 556 316**	**20294**
- 76 129 181	*5 034 940*	*1 638 940 888*	
9 256 222	**436 413**	**647 408 901**	**20295**
9 259 641	*436 413*	*642 045 567*	
57 061 910	**25 705 397**	**16 030 984 531**	**20299**
44 830 270	*17 693 243*	*13 922 585 837*	
170 231 035	**680 473 825**	**86 512 930 938**	**202**
95 730 321	*562 081 242*	*73 992 924 361*	
13 645 603	**5 167 762 730**	**14 187 811 857**	**20301**
16 796 686	*5 138 453 405*	*13 595 358 556*	
257 669 163	**5 148 506**	**10 007 950 025**	**20302**
260 097 756	*4 043 105*	*8 960 940 928*	
271 314 766	**5 172 911 236**	**24 195 761 882**	**203**
276 894 442	*5 142 496 510*	*22 556 299 484*	
696 846 979	**18 896 911 179**	**419 320 909 763**	**20**
662 968 940	*17 512 912 912*	*337 583 332 644*	
10 105 897	**29 582 377**	**681 868 545**	**21011**
9 811 901	*28 561 810*	*623 576 085*	
396 536 393	**639 027 508**	**20 840 038 307**	**21012**
374 605 546	*401 116 805*	*19 276 791 883*	
9 696	**3 629 391**	**202 099 783**	**21021**
*	*	*	

Catatan : angka yang tercetak miring: industri besar, yang tercetak tebal: total IBS, *: tidak dipublikasikan

*Note: number in italic denote large industry, number in bold denote total large and medium industry, *: not publication*

http://www.bps.go.id

Tabel 8 Nilai Output menurut Kode Industri, 2014

Kode Industri *Industrial Code*	Nilai Output - *Value of*		
	Barang yang Dihasilkan *Goods Produced*	**Listrik yang Dijual** *Electricity Sold*	**Jasa Industri yang Diterima dari Pihak Lain** *Industrial Servises received from Other Parties*
(1)	(2)	(3)	(4)
21022	**6 430 371 718**	**1 414 568**	**115 262 230**
	5 720 458 915	*1 414 568*	*105 375 489*
210	**25 973 265 033**	**1 414 568**	**1 217 484 288**
	23 927 127 413	*1 414 568*	*1 158 707 719*
21	**25 973 265 033**	**1 414 568**	**1 217 484 288**
	23 927 127 413	*1 414 568*	*1 158 707 719*
22111	**77 184 059 273**		**1 638 781**
	76 112 197 253		*88 534*
22112	**255 914 864**		**4 299 116**
	74 305 464		
22121	**1 859 419 839**		**457 674 574**
	1 662 856 858		*454 719 690*
22122	**22 695 903 799**		**26 772 712**
	21 918 379 271		*26 742 712*
22123	**70 180 476 243**	**1 800**	**3 808 688 487**
	66 068 229 206	*1 800*	*3 620 932 146*
22191	**1 536 726 238**		**33 165 058**
	1 405 696 049		*32 580 951*
22192	**2 492 782 977**		**32 528 525**
	2 241 986 277		*18 754 548*
22199	**2 117 144 040**		**29 058 934**
	1 807 818 494		*887 405*
221	**178 322 427 273**	**1 800**	**4 393 826 187**
	171 291 468 872	*1 800*	*4 154 705 986*
22210	**1 318 927 866**		**20 704 823**
	1 212 981 685		*19 010 480*
22220	**39 323 645 824**	**171 136**	**1 976 387 783**
	34 001 375 844		*1 792 574 600*
22230	**5 957 477 448**		**50 310 478**
	4 279 224 459		*50 304 751*
22291	**18 681 185 311**		**785 009 601**
	16 218 145 549		*649 837 435*
22292	**4 056 969 382**		**100 597 343**
	3 358 173 058		*37 727 283*

Catatan : angka yang tercetak miring: industri besar, yang tercetak tebal: total IBS, *: tidak dipublikasikan
*Note: number in italic denote large industry, number in bold denote total large and medium industry, *: not publication*

http://www.bps.go.id

Table 8 The Output Value by Industrial Code, 2014

Nilai - *Value* (000 Rp)

Gross Output			
Selisih Nilai Stok Barang Setengah Jadi *The Difference in Value of the Stock of Intermediate Goods*	**Penerimaan Lain dari Jasa Non Industri** *Other revenues from Non Industrial Services*	**Jumlah** *Total*	**Kode Industri** *Industrial Code*
(5)	(6)	(7)	(1)
32 241 355	**280 498 856**	**6 859 788 727**	**21022**
30 035 608	*238 826 868*	*6 096 111 448*	
438 893 341	**952 738 132**	**28 583 795 362**	**210**
414 453 055	*668 505 483*	*26 170 208 238*	
438 893 341	**952 738 132**	**28 583 795 362**	**21**
414 453 055	*668 505 483*	*26 170 208 238*	
280 751 473	**94 029 744**	**77 560 479 271**	**22111**
279 897 435	*92 721 416*	*76 484 904 638*	
2 987 326	**2 693 316**	**265 894 622**	**22112**
3 018 544	*2 014 566*	*79 338 574*	
14 773 231	**896 696 310**	**3 228 563 954**	**22121**
14 361 115	*44 904 760*	*2 176 842 423*	
3 210 851	**9 348 574**	**22 735 235 936**	**22122**
7 931 695	*8 448 574*	*21 961 502 252*	
29 108 470	**26 700 407 943**	**100 718 682 943**	**22123**
- 163 158 185	*26 363 946 577*	*95 889 951 544*	
21 535 703	**17 922 630**	**1 609 349 629**	**22191**
20 569 471	*16 553 299*	*1 475 399 770*	
30 321 031	**30 198 391**	**2 585 830 924**	**22192**
28 336 405	*24 216 592*	*2 313 293 822*	
9 138 799	**213 251 987**	**2 368 593 760**	**22199**
8 202 981	*27 504 946*	*1 844 413 826*	
391 826 884	**27 964 548 895**	**211 072 631 039**	**221**
199 159 461	*26 580 310 730*	*202 225 646 849*	
503 823	**1 125 608**	**1 341 262 120**	**22210**
- 628 375	*792 564*	*1 232 156 354*	
3 126 477 584	**991 980 058**	**45 418 662 385**	**22220**
2 990 352 137	*862 598 819*	*39 646 901 400*	
4 289 913	**22 705 006**	**6 034 782 845**	**22230**
1 642 431	*1 895 593*	*4 333 067 234*	
817 376 113	**214 844 360**	**20 498 415 385**	**22291**
804 916 385	*211 257 620*	*17 884 156 989*	
25 861 374	**16 707 688**	**4 200 135 787**	**22292**
23 969 980	*8 364 942*	*3 428 235 263*	

Catatan : angka yang tercetak miring: industri besar, yang tercetak tebal: total IBS, *: tidak dipublikasikan

*Note: number in italic denote large industry, number in bold denote total large and medium industry, *: not publication*

http://www.bps.go.id

Tabel 8 Nilai Output menurut Kode Industri, 2014

Kode Industri *Industrial Code*	Nilai Output - *Value of*		
	Barang yang Dihasilkan *Goods Produced*	**Listrik yang Dijual** *Electricity Sold*	**Jasa Industri yang Diterima dari Pihak Lain** *Industrial Servises received from Other Parties*
(1)	(2)	(3)	(4)
22293	**7 791 398 159**	**60 690**	**622 002 282**
	4 873 028 746	*60 690*	*447 116 948*
22299	**15 057 549 230**	**509 062**	**428 079 281**
	9 087 346 535	*14 795*	*159 936 427*
222	**92 187 153 220**	**740 888**	**3 983 091 591**
	73 030 275 876	*75 485*	*3 156 507 924*
22	**270 509 580 493**	**742 688**	**8 376 917 778**
	244 321 744 748	*77 285*	*7 311 213 910*
23111	**1 517 953 403**		
	1 474 302 124		
23112	**887 966 736**		
	826 374 838		
23119	**77 982 943**		**1 486 279**
	*	*	*
23121	**1 654 248 482**		**16 523 328**
	1 492 471 294		
23122	**399 293 582**		**37 944 990**
	*	*	*
23123	**245 495 785**		**4 686 652**
	239 908 245		*4 686 652*
23129	**1 205 888 886**		**189 516 763**
	988 163 547		*183 592 301*
231	**5 988 829 817**		**250 158 012**
	5 368 353 773		*226 223 943*
23911	**650 837 850**		**17 245 908**
	227 534 316		*11 249 234*
23919	*	*	*
	*	*	*
23921	**549 114 854**		**881 382**
	276 659 401		
23922	**1 727 606 426**		**1 153 990**
	1 156 048 262		*515 400*
23923	**8 469 361 820**		
	8 397 529 381		

Catatan : angka yang tercetak miring: industri besar, yang tercetak tebal: total IBS, *: tidak dipublikasikan
*Note: number in italic denote large industry, number in bold denote total large and medium industry, *: not publication*

http://www.bps.go.id

Table 8 The Output Value by Industrial Code, 2014

Nilai - *Value* (000 Rp)

Gross Output			
Selisih Nilai Stok Barang Setengah Jadi *The Difference in Value of the Stock of Intermediate Goods*	**Penerimaan Lain dari Jasa Non Industri** *Other revenues from Non Industrial Services*	**Jumlah** *Total*	**Kode Industri** *Industrial Code*
(5)	(6)	(7)	(1)
45 244 582	**421 554 451**	**8 880 260 164**	**22293**
16 310 783	*396 924 598*	*5 733 441 765*	
109 037 101	**160 533 099**	**15 755 707 773**	**22299**
59 990 010	*114 105 404*	*9 421 393 171*	
4 128 790 490	**1 829 450 270**	**102 129 226 459**	**222**
3 896 553 351	*1 595 939 540*	*81 679 352 176*	
4 520 617 374	**29 793 999 165**	**313 201 857 498**	**22**
4 095 712 812	*28 176 250 270*	*283 904 999 025*	
9 428 873	**3 960 233**	**1 531 342 509**	**23111**
8 915 151	*3 527 852*	*1 486 745 127*	
- 12 458	**64 946**	**888 019 224**	**23112**
- 22 291	*60 505*	*826 413 052*	
2 604	**155 323 580**	**234 795 406**	**23119**
*	*	*	
20 795 387	**9 493 577**	**1 701 060 774**	**23121**
6 487 149	*192 295*	*1 499 150 738*	
19 967 217		**457 205 789**	**23122**
*	*	*	
8 214 978	**401 695**	**258 799 110**	**23123**
8 214 978	*401 695*	*253 211 570*	
1 693 668	**2 232 841**	**1 399 332 158**	**23129**
241 265	*1 325 587*	*1 173 322 700*	
60 090 269	**171 476 872**	**6 470 554 970**	**231**
25 334 492	*5 507 934*	*5 625 420 142*	
7 812 600	**4 966 034**	**680 862 392**	**23911**
- 203 093	*3 107 439*	*241 687 896*	
*	*	*	**23919**
*	*	*	
81 191 936	**732 911**	**631 921 083**	**23921**
78 526 806	*54 930*	*355 241 137*	
6 774 519	**7 212 467**	**1 742 747 402**	**23922**
1 889 824	*2 387 775*	*1 160 841 261*	
10 550 317	**8 730 549**	**8 488 642 686**	**23923**
6 185 476	*7 675 887*	*8 411 390 744*	

Catatan : angka yang tercetak miring: industri besar, yang tercetak tebal: total IBS, *: tidak dipublikasikan

*Note: number in italic denote large industry, number in bold denote total large and medium industry, *: not publication*

http://www.bps.go.id

Tabel 8 Nilai Output menurut Kode Industri, 2014

Kode Industri *Industrial Code*	Nilai Output - *Value of*		
	Barang yang Dihasilkan *Goods Produced*	**Listrik yang Dijual** *Electricity Sold*	**Jasa Industri yang Diterima dari Pihak Lain** *Industrial Servises received from Other Parties*
(1)	(2)	(3)	(4)
23929	**10 513 210 718**		**1 606 183 387**
	9 840 035 327		*1 353 252 661*
23931	**3 470 436 389**		**532 514 956**
	3 365 036 388		*521 870 850*
23932	**213 215 204**		**92 420 370**
	165 817 771		*91 067 534*
23939	**420 090 412**		**847 492**
	412 884 837		
23941	**58 044 212 937**	**16 304 620**	**2 055 378 784**
	57 444 450 255	*16 304 620*	*2 027 253 931*
23942	**633 458 684**	**330**	**11 160 709**
	349 951 970		*4 117 280*
23943	**3 681 549 866**		**181 200**
	3 350 551 159		
23951	**771 307 518**		**645 813**
	*	*	*
23952	**110 944 830**		**87 410**
	71 212 351		
23953	**8 290 471 400**	**36 933**	**206 855 901**
	6 552 973 624		*165 223 080*
23954	**49 209 326**		**29 806 749**
23955	**2 154 033 089**		**86 748 238**
	2 115 805 885		*86 748 238*
23957	**4 920 812 932**	**224 198**	**430 156 310**
	3 571 856 553	*5 961*	*357 504 365*
23959	**594 538 498**		
	570 617 460		
23961	**73 119 445**		**2 456 100**
	51 952 797		*2 447 600*
23962	**1 202 910 802**		**20 389 231**
	779 352 863		*19 989 231*
23963	**726 129 551**		**3 662 219**
	396 368 494		
23969	**302 534 316**		**12 177 367**
	100 049 691		*11 890 916*

Catatan : angka yang tercetak miring: industri besar, yang tercetak tebal: total IBS, *: tidak dipublikasikan
*Note: number in italic denote large industry, number in bold denote total large and medium industry, *: not publication*

http://www.bps.go.id

Table 8 The Output Value by Industrial Code, 2014

Nilai - *Value* (000 Rp)

Gross Output			
Selisih Nilai Stok Barang Setengah Jadi *The Difference in Value of the Stock of Intermediate Goods*	**Penerimaan Lain dari Jasa Non Industri** *Other revenues from Non Industrial Services*	**Jumlah** *Total*	**Kode Industri** *Industrial Code*
(5)	(6)	(7)	(1)
105 981 267	**6 494 329**	**12 231 869 701**	**23929**
99 814 043	*5 833 101*	*11 298 935 132*	
52 081 765	**629 549 781**	**4 684 582 891**	**23931**
39 030 913	*627 409 729*	*4 553 347 880*	
518 039	**1 713 415**	**307 867 028**	**23932**
- 548 790	*121 738*	*256 458 253*	
- 90 895		**420 847 009**	**23939**
- 107 292		*412 777 545*	
345 630 036	**167 652 528**	**60 629 178 905**	**23941**
340 765 688	*166 692 299*	*59 995 466 793*	
10 221 421	**8 840 894**	**663 682 038**	**23942**
5 500 924		*359 570 174*	
13 822 332	**28 012 457**	**3 723 565 855**	**23943**
13 822 332	*24 723 121*	*3 389 096 612*	
- 1 666 329	**5 944 188**	**776 231 190**	**23951**
*	*	*	
18 253 845	**17 056**	**129 303 141**	**23952**
17 755 488		*88 967 839*	
150 918 726	**49 647 588**	**8 697 930 548**	**23953**
84 670 839	*31 467 744*	*6 834 335 287*	
	262 940	**79 279 015**	**23954**
21 670 910	**7 942 400**	**2 270 394 637**	**23955**
21 670 910	*7 942 400*	*2 232 167 433*	
4 226 295	**2 369 418**	**5 357 789 153**	**23957**
- 8 473	*1 742 978*	*3 931 101 384*	
56 215 703	**1 758 214**	**652 512 415**	**23959**
56 190 624		*626 808 084*	
9 142 911	**461 623**	**85 180 079**	**23961**
8 327 361	*290 470*	*63 018 228*	
37 858 498	**98 093 834**	**1 359 252 365**	**23962**
32 411 686	*7 449 141*	*839 202 921*	
11 812 086	**2 322 141**	**743 925 997**	**23963**
		396 368 494	
13 295 117	**2 922 439**	**330 929 239**	**23969**
6 364 656	*44 584*	*118 349 847*	

Catatan : angka yang tercetak miring: industri besar, yang tercetak tebal: total IBS, *: tidak dipublikasikan

*Note: number in italic denote large industry, number in bold denote total large and medium industry, *: not publication*

http://www.bps.go.id

Tabel 8 Nilai Output menurut Kode Industri, 2014

Kode Industri *Industrial Code*	Nilai Output - *Value of*		
	Barang yang Dihasilkan *Goods Produced*	**Listrik yang Dijual** *Electricity Sold*	**Jasa Industri yang Diterima dari Pihak Lain** *Industrial Servises received from Other Parties*
(1)	(2)	(3)	(4)
23990	**1 067 114 564**		**61 681 173**
	578 132 342		*2 721 587*
239	**108 658 959 784**	**16 566 081**	**5 173 520 438**
	99 929 745 293	*16 310 581*	*4 656 737 656*
23	**114 647 789 601**	**16 566 081**	**5 423 678 450**
	105 298 099 066	*16 310 581*	*4 882 961 599*
24101	**47 622 269 074**		**512 454 510**
	45 629 491 965		*479 387 406*
24102	**12 263 158 435**		**681 114 983**
	11 018 461 134		*252 252 348*
24103	**19 254 825 155**		**2 387 032 393**
	16 825 236 092		*2 328 696 216*
241	**79 140 252 664**		**3 580 601 886**
	73 473 189 191		*3 060 335 970*
24201	**2 466 402 733**		**6 126 953**
	2 238 599 982		*1 789 696*
24202	**23 650 900 871**	**113 316 314**	**228 028 117**
	15 889 593 257	*107 640 299*	*90 449 901*
24203	**27 339 571 618**		**4 540 480 562**
	14 406 458 080		*3 484 926 597*
24204	**3 862 248 680**		**6 500**
	3 815 461 255		
24205	**123 284 130**		**19 323 172**
	*	*	*
242	**57 442 408 032**	**113 316 314**	**4 793 965 304**
	36 400 636 474	*107 640 299*	*3 593 888 194*
24310	**2 691 244 844**		**107 665 373**
	2 499 459 242		*103 750 464*
24320	**17 294 435 734**		**211 983 112**
	16 692 246 411		*195 154 022*
243	**19 985 680 578**		**319 648 485**
	19 191 705 653		*298 904 486*
24	**156 568 341 274**	**113 316 314**	**8 694 215 675**
	129 065 531 318	*107 640 299*	*6 953 128 650*

Catatan : angka yang tercetak miring: industri besar, yang tercetak tebal: total IBS, *: tidak dipublikasikan
*Note: number in italic denote large industry, number in bold denote total large and medium industry, *: not publication*

http://www.bps.go.id

Table 8 The Output Value by Industrial Code, 2014

Nilai - *Value* (000 Rp)

Gross Output			
Selisih Nilai Stok Barang Setengah Jadi *The Difference in Value of the Stock of Intermediate Goods*	**Penerimaan Lain dari Jasa Non Industri** *Other revenues from Non Industrial Services*	**Jumlah** *Total*	**Kode Industri** *Industrial Code*
(5)	(6)	(7)	(1)
23 111 722	**25 870 122**	**1 177 777 581**	**23990**
9 797 049	*1 200 000*	*591 850 978*	
979 843 625	**1 061 762 570**	**115 890 652 498**	**239**
821 865 680	*888 388 578*	*106 313 047 788*	
1 039 933 894	**1 233 239 442**	**122 361 207 468**	**23**
847 200 172	*893 896 512*	*111 938 467 930*	
- 147 235 160	**321 899 477**	**48 309 387 901**	**24101**
- 149 957 353	*274 985 340*	*46 233 907 358*	
383 817 459	**145 488 846**	**13 473 579 723**	**24102**
384 253 086	*143 816 213*	*11 798 782 781*	
120 839 830	**277 183 962**	**22 039 881 340**	**24103**
75 550 726	*227 742 744*	*19 457 225 778*	
357 422 129	**744 572 285**	**83 822 848 964**	**241**
309 846 459	*646 544 297*	*77 489 915 917*	
34 938 576	**4 848 716**	**2 512 316 978**	**24201**
1 381 378	*4 636 419*	*2 246 407 475*	
119 587 036	**142 495 891**	**24 254 328 229**	**24202**
59 109 028	*110 658 496*	*16 257 450 981*	
270 109 851	**174 562 073**	**32 324 724 104**	**24203**
156 913 121	*128 747 037*	*18 177 044 835*	
74 777 003	**526 415 722**	**4 463 447 905**	**24204**
74 777 003	*526 415 722*	*4 416 653 980*	
4 921 997	**560 997 569**	**708 526 868**	**24205**
*	*	*	
504 334 463	**1 409 319 971**	**64 263 344 084**	**242**
292 313 441	*770 457 674*	*41 164 936 082*	
804 327 724	**188 046 662**	**3 791 284 603**	**24310**
- 1 472 129	*2 316 435*	*2 604 054 012*	
19 113 951	**27 352 298**	**17 552 885 095**	**24320**
11 240 579	*15 600 304*	*16 914 241 316*	
823 441 675	**215 398 960**	**21 344 169 698**	**243**
9 768 450	*17 916 739*	*19 518 295 328*	
1 685 198 267	**2 369 291 216**	**169 430 362 746**	**24**
611 928 350	*1 434 918 710*	*138 173 147 327*	

Catatan : angka yang tercetak miring: industri besar, yang tercetak tebal: total IBS, *: tidak dipublikasikan

*Note: number in italic denote large industry, number in bold denote total large and medium industry, *: not publication*

http://www.bps.go.id

Tabel 8 Nilai Output menurut Kode Industri, 2014

Kode Industri *Industrial Code*	Nilai Output - *Value of*		
	Barang yang Dihasilkan *Goods Produced*	**Listrik yang Dijual** *Electricity Sold*	**Jasa Industri yang Diterima dari Pihak Lain** *Industrial Servises received from Other Parties*
(1)	(2)	(3)	(4)
25111	**4 763 027 830**		**461 015 723**
	3 598 322 027		*260 928 085*
25112	**11 487 540 916**		**273 912 387**
	9 813 615 699		*186 855 545*
25113	**8 330 989 719**		**2 211 019 466**
	6 986 944 691		*1 726 496 554*
25119	**1 001 611 445**	**530 294**	**102 645 697**
	789 875 509		*4 107 631*
25120	**2 561 232 211**		**662 393 256**
	2 024 677 284		*596 689 421*
25130	**36 134 245**		
	*	*	*
251	**28 180 536 366**	**530 294**	**3 710 986 529**
	23 225 461 520		*2 775 077 236*
25200	**245 645 185**		**16 777 002**
	*	*	*
252	**245 645 185**		**16 777 002**
	*	*	*
25910	**3 592 615 498**		**2 236 496 739**
	2 358 048 623		*1 932 854 043*
25920	**2 329 683 392**		**1 118 277 499**
	1 723 588 280		*720 171 260*
25931	**88 493 225**		**20 943 917**
	62 721 687		
25932	**101 066 516**		**2 341 014**
	*	*	*
25933	**723 052 161**		**52 488 459**
	638 696 325		*50 084 954*
25934	**5 134 457 171**		**523 489 467**
	4 427 165 801		*40 846 316*
25940	**11 292 334 980**		**234 159 113**
	10 892 998 186		*208 192 678*
25951	**18 082 589 357**		**2 303 214 457**
	13 214 930 585		*870 065 916*

Catatan : angka yang tercetak miring: industri besar, yang tercetak tebal: total IBS, *: tidak dipublikasikan
*Note: number in italic denote large industry, number in bold denote total large and medium industry, *: not publication*

http://www.bps.go.id

Table 8 The Output Value by Industrial Code, 2014

Nilai - *Value* (000 Rp)

Gross Output			
Selisih Nilai Stok Barang Setengah Jadi *The Difference in Value of the Stock of Intermediate Goods*	**Penerimaan Lain dari Jasa Non Industri** *Other revenues from Non Industrial Services*	**Jumlah** *Total*	**Kode Industri** *Industrial Code*
(5)	(6)	(7)	(1)
204 076 170	**203 119 760**	**5 631 239 483**	**25111**
169 207 153	*179 155 014*	*4 207 612 279*	
72 399 010	**78 973 250**	**11 912 825 563**	**25112**
- 4 139 372	*54 271 496*	*10 050 603 368*	
36 070 062	**150 009 460**	**10 728 088 707**	**25113**
9 081 877	*117 462 446*	*8 839 985 568*	
7 463 276	**861 815**	**1 113 112 527**	**25119**
4 598 190	*46 395*	*798 627 725*	
389 895 427	**280 591 941**	**3 894 112 835**	**25120**
366 015 649	*274 924 011*	*3 262 306 365*	
627 506	**55 000**	**36 816 751**	**25130**
*	*	*	
710 531 451	**713 611 226**	**33 316 195 866**	**251**
544 763 497	*625 859 362*	*27 171 161 615*	
35 521 452	**20 504 531**	**318 448 170**	**25200**
*	*	*	
35 521 452	**20 504 531**	**318 448 170**	**252**
*	*	*	
- 14 365 539	**112 076 021**	**5 926 822 719**	**25910**
3 226 005	*94 776 733*	*4 388 905 404*	
155 034 111	**71 351 985**	**3 674 346 987**	**25920**
155 926 495	*51 135 723*	*2 650 821 758*	
- 1 194 305	**15 015 000**	**123 257 837**	**25931**
- 1 256 945		*61 464 742*	
202 137 862	**2 164 041**	**307 709 433**	**25932**
*	*	*	
96 612 758	**10 328 777**	**882 482 155**	**25933**
97 568 190	*10 045 038*	*796 394 507*	
34 186 024	**4 111 690**	**5 696 244 352**	**25934**
19 639 089	*1 722 350*	*4 489 373 556*	
257 404 004	**240 904 501**	**12 024 802 598**	**25940**
223 375 881	*129 534 793*	*11 454 101 538*	
105 309 655	**74 733 385**	**20 565 846 854**	**25951**
85 989 636	*42 296 541*	*14 213 282 678*	

Catatan : angka yang tercetak miring: industri besar, yang tercetak tebal: total IBS, *: tidak dipublikasikan

*Note: number in italic denote large industry, number in bold denote total large and medium industry, *: not publication*

http://www.bps.go.id

Tabel 8 Nilai Output menurut Kode Industri, 2014

Kode Industri *Industrial Code*	Nilai Output - *Value of*		
	Barang yang Dihasilkan *Goods Produced*	**Listrik yang Dijual** *Electricity Sold*	**Jasa Industri yang Diterima dari Pihak Lain** *Industrial Servises received from Other Parties*
(1)	(2)	(3)	(4)
25952	**5 955 978 988**		**268 679 992**
	5 312 148 130		*203 942 757*
25991	**295 028 256**		**171 534 727**
	243 995 945		*169 264 099*
25992	**4 248 874 986**		**708 029 515**
	3 894 291 228		*688 811 244*
25993	**1 705 102 663**		**5 776 943**
	1 627 984 416		*4 816 297*
25994	**155 481 137**		
	*	*	*
25995	**121 152 716**		**1 231 414**
	96 326 994		
25999	**3 007 946 371**		**70 760 793**
	2 564 649 730		*50 039 188*
259	**56 833 857 417**		**7 717 424 049**
	47 164 517 930		*4 939 088 752*
25	**85 260 038 968**	**530 294**	**11 445 187 580**
	70 626 232 735		*7 730 942 990*
26110	**28 002 136 274**		**5 756 053 531**
	26 144 088 663		*5 697 115 942*
26120	**9 300 927 673**		**3 082 989 912**
	7 863 510 963		*2 665 773 892*
261	**37 303 063 947**		**8 839 043 443**
	34 007 599 626		*8 362 889 834*
26210	**598 489 886**		**1 842 784 150**
	424 053 234		*1 842 784 150*
26220	**195 734 851**		**922 303**
	*	*	*
262	**794 224 737**		**1 843 706 453**
	582 561 171		*1 842 784 150*
26310	**1 414 790 744**		**117 284 487**
	1 180 738 350		*50 694 355*
26320	*	*	*
26390	**105 935 139**		**18 589 602**
	93 095 453		*16 583 386*

Catatan : angka yang tercetak miring: industri besar, yang tercetak tebal: total IBS, *: tidak dipublikasikan
*Note: number in italic denote large industry, number in bold denote total large and medium industry, *: not publication*

https://www.bps.go.id

Table 8 The Output Value by Industrial Code, 2014

Nilai - *Value* (000 Rp)

Gross Output			
Selisih Nilai Stok Barang Setengah Jadi *The Difference in Value of the Stock of Intermediate Goods*	**Penerimaan Lain dari Jasa Non Industri** *Other revenues from Non Industrial Services*	**Jumlah** *Total*	**Kode Industri** *Industrial Code*
(5)	(6)	(7)	(1)
93 069 180	**67 399 093**	**6 385 127 253**	**25952**
84 434 981	*47 370 173*	*5 647 896 041*	
16 164 021	**1 520 503**	**484 247 507**	**25991**
15 584 437	*1 221 175*	*430 065 656*	
58 971 582	**60 575 603**	**5 076 451 686**	**25992**
55 786 108	*44 017 109*	*4 682 905 689*	
22 750 610	**4 537 420**	**1 738 167 636**	**25993**
20 692 793	*4 205 539*	*1 657 699 045*	
- 278 634		**155 202 503**	**25994**
*	*	*	
398 533	**427 105**	**123 209 768**	**25995**
- 408 402	*229 956*	*96 148 548*	
25 942 457	**10 005 110**	**3 114 654 731**	**25999**
12 482 340		*2 627 171 258*	
1 052 142 319	**675 150 234**	**66 278 574 019**	**259**
773 040 608	*426 555 130*	*53 303 202 420*	
1 798 195 222	**1 409 265 991**	**99 913 218 055**	**25**
1 353 227 557	*1 072 899 023*	*80 783 302 305*	
2 400 709 927	**1 071 394 320**	**37 230 294 052**	**26110**
2 389 016 889	*991 247 307*	*35 221 468 801*	
335 083 330	**381 503 277**	**13 100 504 192**	**26120**
334 253 280	*315 419 054*	*11 178 957 189*	
2 735 793 257	**1 452 897 597**	**50 330 798 244**	**261**
2 723 270 169	*1 306 666 361*	*46 400 425 990*	
- 163 601 268	**370 439 513**	**2 648 112 281**	**26210**
- 163 601 268	*370 439 513*	*2 473 675 629*	
1 182 572	**11 572**	**197 851 298**	**26220**
*	*	*	
- 162 418 696	**370 451 085**	**2 845 963 579**	**262**
- 161 904 114	*370 439 513*	*2 633 880 720*	
- 4 739 940	**113 107 848**	**1 640 443 139**	**26310**
- 5 184 119	*113 107 848*	*1 339 356 434*	
*	*	*	**26320**
4 222 260	**388 483**	**129 135 484**	**26390**
1 878 926		*111 557 765*	

Catatan : angka yang tercetak miring: industri besar, yang tercetak tebal: total IBS, *: tidak dipublikasikan

*Note: number in italic denote large industry, number in bold denote total large and medium industry, *: not publication*

http://www.bps.go.id

Tabel 8 Nilai Output menurut Kode Industri, 2014

Kode Industri *Industrial Code*	Nilai Output - *Value of*		
	Barang yang Dihasilkan *Goods Produced*	**Listrik yang Dijual** *Electricity Sold*	**Jasa Industri yang Diterima dari Pihak Lain** *Industrial Servises received from Other Parties*
(1)	(2)	(3)	(4)
263	**1 522 338 383**		**135 874 089**
	1 273 833 803		*67 277 741*
26410	**26 627 792 276**		**3 069 275 943**
	26 197 341 833		*2 846 201 727*
26420	**140 189 122**		
26490	**3 108 656 121**		**356 498 771**
	2 826 857 974		*356 492 224*
264	**29 876 637 519**		**3 425 774 714**
	29 024 199 807		*3 202 693 951*
26511	**165 567 773**		**5 611 703**
	157 425 826		*5 611 703*
26512	**750 130 509**		**5 603 802**
	733 633 513		*5 603 802*
26513	*	*	*
	*	*	*
26520	**92 103 712**		**1 384 789**
	*	*	*
265	**1 457 815 106**		**12 600 294**
	1 353 453 169		*11 215 505*
26601	**178 214 937**		
	*	*	*
26602	**284 214 044**		**85 290 213**
	269 999 159		*17 374 261*
266	**462 428 981**		**85 290 213**
	444 173 222		*17 374 261*
26710	*	*	*
	*	*	*
26791	*	*	*
	*	*	*
26792	*	*	*
	*	*	*
267	**3 191 185 937**		**1 629 748 722**
	3 186 110 248		*1 629 748 722*
26800	**982 327 537**		**2 003 591**
	736 955 052		

Catatan : angka yang tercetak miring: industri besar, yang tercetak tebal: total IBS, *: tidak dipublikasikan
*Note: number in italic denote large industry, number in bold denote total large and medium industry, *: not publication*

http://www.bps.go.id

Table 8 The Output Value by Industrial Code, 2014

Nilai - *Value* (000 Rp)

Gross Output			
Selisih Nilai Stok Barang Setengah Jadi *The Difference in Value of the Stock of Intermediate Goods*	**Penerimaan Lain dari Jasa Non Industri** *Other revenues from Non Industrial Services*	**Jumlah** *Total*	**Kode Industri** *Industrial Code*
(5)	(6)	(7)	(1)
- 517 680	**113 496 331**	**1 771 191 123**	**263**
- 3 305 193	*113 107 848*	*1 450 914 199*	
- 49 090 436	**146 239 421**	**29 794 217 204**	**26410**
- 53 462 740	*140 815 585*	*29 130 896 405*	
172 615		**140 361 737**	**26420**
2 863 393	**125 941 288**	**3 593 959 573**	**26490**
1 645 959	*124 220 339*	*3 309 216 496*	
- 46 054 428	**272 180 709**	**33 528 538 514**	**264**
- 51 816 781	*265 035 924*	*32 440 112 901*	
1 013 440	**6 926 836**	**179 119 752**	**26511**
960 240	*6 730 336*	*170 728 105*	
1 522 775		**757 257 086**	**26512**
601 120		*739 838 435*	
*	*	*	**26513**
*	*	*	
2 006 555	**6 054 149**	**101 549 205**	**26520**
*	*	*	
61 454 696	**417 192 152**	**1 949 062 248**	**265**
58 473 286	*410 941 503*	*1 834 083 463*	
1 446 902		**179 661 839**	**26601**
*	*	*	
1 115 303	**26 097 780**	**396 717 340**	**26602**
815 787	*25 495 042*	*313 684 249*	
2 562 205	**26 097 780**	**576 379 179**	**266**
2 262 415	*25 495 042*	*489 304 940*	
*	*	*	**26710**
*	*	*	
*	*	*	**26791**
*	*	*	
*	*	*	**26792**
*	*	*	
42 688 559	**118 902 444**	**4 982 525 662**	**267**
36 544 972	*118 902 444*	*4 971 306 386*	
3 725 947	**948 642**	**989 005 717**	**26800**
3 030 686		*739 985 738*	

Catatan : angka yang tercetak miring: industri besar, yang tercetak tebal: total IBS, *: tidak dipublikasikan

*Note: number in italic denote large industry, number in bold denote total large and medium industry, *: not publication*

http://www.bps.go.id

Tabel 8 Nilai Output menurut Kode Industri, 2014

Kode Industri *Industrial Code*	Nilai Output - *Value of*		
	Barang yang Dihasilkan *Goods Produced*	**Listrik yang Dijual** *Electricity Sold*	**Jasa Industri yang Diterima dari Pihak Lain** *Industrial Servises received from Other Parties*
(1)	(2)	(3)	(4)
268	**982 327 537**		**2 003 591**
	736 955 052		
26	**75 590 022 147**		**15 974 041 519**
	70 608 886 098		*15 133 984 164*
27111	*	*	*
	*	*	*
27112	**818 835 923**		**45 204 402**
	694 183 837		
27113	**5 732 767 232**	**1 008 347 922**	**1 100 067 378**
	5 079 500 792	*1 008 347 922*	*1 045 529 952*
27120	**6 395 578 868**		**1 044 305 854**
	5 702 577 128		*881 677 794*
271	**13 757 502 890**	**1 008 347 922**	**2 189 577 634**
	12 286 582 624	*1 008 347 922*	*1 927 207 746*
27201	**17 598 502 303**		**42 713 759**
	17 515 909 119		*40 135 053*
27202	**46 877 098 215**		**8 466 522 304**
	44 607 908 947		*8 443 045 879*
272	**64 475 600 518**		**8 509 236 063**
	62 123 818 066		*8 483 180 932*
27310	**14 092 112 646**		**1 310 920 015**
	11 739 798 176		*943 399 813*
27320	**10 099 015 143**		**549 182 677**
	9 633 733 557		*491 513 402*
27330	**10 943 256 758**		**232 236 330**
	10 817 252 994		*136 744 153*
273	**35 134 384 547**		**2 092 339 022**
	32 190 784 727		*1 571 657 368*
27401	**2 785 083 333**		**363 794 638**
	2 676 606 428		*326 048 765*
27402	**211 311 377**		**200 000**
	*	*	*
27403	**7 658 512 843**		**12 555 908 453**
	7 629 831 466		*12 540 984 364*

Catatan : angka yang tercetak miring: industri besar, yang tercetak tebal: total IBS, *: tidak dipublikasikan
*Note: number in italic denote large industry, number in bold denote total large and medium industry, *: not publication*

http://www.bps.go.id

Table 8 The Output Value by Industrial Code, 2014

Nilai - *Value* (000 Rp)

Gross Output			
Selisih Nilai Stok Barang Setengah Jadi *The Difference in Value of the Stock of Intermediate Goods*	**Penerimaan Lain dari Jasa Non Industri** *Other revenues from Non Industrial Services*	**Jumlah** *Total*	**Kode Industri** *Industrial Code*
(5)	(6)	(7)	(1)
3 725 947	**948 642**	**989 005 717**	**268**
3 030 686		*739 985 738*	
2 637 233 860	**2 772 166 740**	**96 973 464 266**	**26**
2 606 555 440	*2 610 588 635*	*90 960 014 337*	
*	*	*	**27111**
*	*	*	
34 783 511	**3 384 695**	**902 208 531**	**27112**
29 732 639	*247 152*	*724 163 628*	
884 978 097	**24 983 208**	**8 751 143 837**	**27113**
880 674 049	*23 779 363*	*8 037 832 078*	
195 693 978	**39 726 441**	**7 675 305 141**	**27120**
175 255 483	*37 417 736*	*6 796 928 141*	
1 115 455 586	**68 645 410**	**18 139 529 442**	**271**
1 085 662 171	*61 995 317*	*16 369 795 780*	
17 214 678	**46 732 812**	**17 705 163 552**	**27201**
17 337 966	*46 732 028*	*17 620 114 166*	
148 849 934	**2 213 130 257**	**57 705 600 710**	**27202**
149 020 943	*2 213 027 679*	*55 413 003 448*	
166 064 612	**2 259 863 069**	**75 410 764 262**	**272**
166 358 909	*2 259 759 707*	*73 033 117 614*	
177 268 864	**782 946 576**	**16 363 248 101**	**27310**
89 713 518	*108 062 974*	*12 880 974 481*	
162 201 708	**2 218 951 771**	**13 029 351 299**	**27320**
133 723 893	*2 205 878 016*	*12 464 848 868*	
3 290 079	**3 554 977**	**11 182 338 144**	**27330**
2 031 130	*2 883 581*	*10 958 911 858*	
342 760 651	**3 005 453 324**	**40 574 937 544**	**273**
225 468 541	*2 316 824 571*	*36 304 735 207*	
17 576 006	**4 947 367**	**3 171 401 344**	**27401**
17 561 652	*4 836 733*	*3 025 053 578*	
213 662	**52 194 712**	**263 919 751**	**27402**
*	*	*	
409 130 736	**10 995 271**	**20 634 547 303**	**27403**
408 058 833	*7 549 422*	*20 586 424 085*	

Catatan : angka yang tercetak miring: industri besar, yang tercetak tebal: total IBS, *: tidak dipublikasikan

*Note: number in italic denote large industry, number in bold denote total large and medium industry, *: not publication*

http://www.bps.go.id

Tabel 8 Nilai Output menurut Kode Industri, 2014

Kode Industri *Industrial Code*	Nilai Output - *Value of*		
	Barang yang Dihasilkan *Goods Produced*	**Listrik yang Dijual** *Electricity Sold*	**Jasa Industri yang Diterima dari Pihak Lain** *Industrial Servises received from Other Parties*
(1)	(2)	(3)	(4)
27409	**1 124 263 835**		
	1 074 065 465		
274	**11 779 171 388**		**12 919 903 091**
	11 565 576 416		*12 867 033 129*
27510	**4 005 960 544**		**245 173 263**
	3 928 486 518		*234 183 409*
27520	**3 325 859 832**		**81 059 991**
	3 020 426 739		*109 692*
27530	**2 721 574 000**		**58 942 342**
	2 436 386 061		*58 895 575*
275	**10 053 394 376**		**385 175 596**
	9 385 299 318		*293 188 676*
27900	**10 484 364 394**		**141 995 811**
	8 865 345 767		*81 717 476*
279	**10 484 364 394**		**141 995 811**
	8 865 345 767		*81 717 476*
27	**145 684 418 113**	**1 008 347 922**	**26 238 227 217**
	136 417 406 918	*1 008 347 922*	*25 223 985 327*
28111	**144 364 155**		**8 989 012**
	116 298 478		*8 124 383*
28112	**689 992 291**		**16 300 818**
	*	*	*
28113	**14 867 291 441**	**1 110 102**	**276 216 994**
	13 078 563 252		
28120	**2 305 104 762**		**80 794 884**
	2 141 908 535		*48 940 998*
28130	**3 338 881 872**		**890 322 792**
	3 291 108 743		*882 240 029*
28140	**4 031 172 881**		**320 808 172**
	3 602 859 032		*63 011 648*
28151	**66 846 932**		
	*	*	*

Catatan : angka yang tercetak miring: industri besar, yang tercetak tebal: total IBS, *: tidak dipublikasikan
*Note: number in italic denote large industry, number in bold denote total large and medium industry, *: not publication*

http://www.bps.go.id

Table 8 The Output Value by Industrial Code, 2014

Nilai - *Value* (000 Rp)

Gross Output			
Selisih Nilai Stok Barang Setengah Jadi *The Difference in Value of the Stock of Intermediate Goods*	**Penerimaan Lain dari Jasa Non Industri** *Other revenues from Non Industrial Services*	**Jumlah** *Total*	**Kode Industri** *Industrial Code*
(5)	(6)	(7)	(1)
2 393 028	**13 884 046**	**1 140 540 909**	**27409**
896 912	*13 496 191*	*1 088 458 568*	
429 313 432	**82 021 396**	**25 210 409 307**	**274**
426 310 441	*78 077 058*	*24 936 997 044*	
23 399 623	**123 402 412**	**4 397 935 842**	**27510**
22 361 707	*122 565 987*	*4 307 597 621*	
48 342 851	**2 564 743**	**3 457 827 417**	**27520**
47 858 696	*306 184*	*3 068 701 311*	
8 790 464	**418 379 333**	**3 207 686 139**	**27530**
8 739 674	*415 766 309*	*2 919 787 619*	
80 532 938	**544 346 488**	**11 063 449 398**	**275**
78 960 077	*538 638 480*	*10 296 086 551*	
74 014 507	**96 291 759**	**10 796 666 471**	**27900**
57 825 187	*61 367 824*	*9 066 256 254*	
74 014 507	**96 291 759**	**10 796 666 471**	**279**
57 825 187	*61 367 824*	*9 066 256 254*	
2 208 141 726	**6 056 621 446**	**181 195 756 424**	**27**
2 040 585 326	*5 316 662 957*	*170 006 988 450*	
82 400	**2 133 277**	**155 568 844**	**28111**
	2 078 154	*126 501 015*	
4 914 173	**1 233 504**	**712 440 786**	**28112**
*	*	*	
380 819 906	**78 910 696**	**15 604 349 139**	**28113**
375 204 240	*66 177 970*	*13 519 945 462*	
116 003 323	**11 965 775**	**2 513 868 744**	**28120**
96 001 081	*5 975 855*	*2 292 826 469*	
- 29 075 846	**61 799 664**	**4 261 928 482**	**28130**
- 29 868 519	*20 888 562*	*4 164 368 815*	
- 102 609	**3 149 146**	**4 355 027 590**	**28140**
9 562 117	*65 924*	*3 675 498 721*	
- 558 298		**66 288 634**	**28151**
*	*	*	

Catatan : angka yang tercetak miring: industri besar, yang tercetak tebal: total IBS, *: tidak dipublikasikan

*Note: number in italic denote large industry, number in bold denote total large and medium industry, *: not publication*

http://www.bps.go.id

Tabel 8 Nilai Output menurut Kode Industri, 2014

Kode Industri *Industrial Code*	Nilai Output - *Value of*		
	Barang yang Dihasilkan *Goods Produced*	**Listrik yang Dijual** *Electricity Sold*	**Jasa Industri yang Diterima dari Pihak Lain** *Industrial Servises received from Other Parties*
(1)	(2)	(3)	(4)
28152	*	*	*
28160	**1 108 347 149**		**3 064 719 147**
	782 806 685		*3 002 170 973*
28171	*	*	*
28172	*	*	*
	*	*	*
28174	*	*	*
28179	**19 609 025**		**18 567 690**
28180	*	*	*
28191	**438 772 246**		**15 029 757**
	334 888 954		*4 166 213*
28192	**188 864 782**		**39 163 701**
	*	*	*
28193	**1 289 032 436**		**15 818 511**
	546 687 256		*7 452 711*
28199	**417 842 011**		**96 460 806**
	252 129 364		*5 683 585*
281	**29 064 114 471**	**1 110 102**	**4 855 572 775**
	24 388 611 019		*4 060 225 403*
28210	**950 211 782**		**14 108 543**
	833 675 815		*13 052 761*
28221	**9 402 600 450**		**3 205 418 171**
	3 154 982 264		*2 516 302 867*
28222	**10 459 592**		**6 705 006**
28223	**234 876 085**		**182 606 656**
	*	*	*
28224	*	*	*
28230	*	*	*
28240	**2 936 285 472**		**265 878 332**
	2 379 857 822		*202 168 865*
28250	**104 957 099**		**1 048 936**
	*	*	*

Catatan : angka yang tercetak miring: industri besar, yang tercetak tebal: total IBS, *: tidak dipublikasikan
*Note: number in italic denote large industry, number in bold denote total large and medium industry, *: not publication*

http://www.bps.go.id

Table 8 The Output Value by Industrial Code, 2014

Nilai - *Value* (000 Rp)

Gross Output			
Selisih Nilai Stok Barang Setengah Jadi *The Difference in Value of the Stock of Intermediate Goods*	**Penerimaan Lain dari Jasa Non Industri** *Other revenues from Non Industrial Services*	**Jumlah** *Total*	**Kode Industri** *Industrial Code*
(5)	(6)	(7)	(1)
*	*	*	**28152**
49 560 196	**1 292 141**	**4 223 918 633**	**28160**
40 835 939	*733 157*	*3 826 546 754*	
*	*	*	**28171**
*	*	*	**28172**
*	*	*	
*	*	*	**28174**
66 759	**156 712**	**38 400 186**	**28179**
*	*	*	**28180**
87 176 933	**2 879 777**	**543 858 713**	**28191**
61 278 610	*114 896*	*400 448 673*	
20 690		**228 049 173**	**28192**
*	*	*	
- 739 298	**50 256 117**	**1 354 367 766**	**28193**
2 601 236	*26 396 431*	*583 137 634*	
4 877 598	**8 235 993**	**527 416 408**	**28199**
2 081 390	*380 430*	*260 274 769*	
650 419 833	**222 639 519**	**34 793 856 700**	**281**
592 456 096	*123 403 544*	*29 164 696 062*	
- 12 943 862	**14 310 243**	**965 686 706**	**28210**
- 12 848 691	*13 457 591*	*847 337 476*	
- 53 976 337	**109 373 569**	**12 663 415 853**	**28221**
10 094 292	*17 874 137*	*5 699 253 560*	
1 339 975	**66 711**	**18 571 284**	**28222**
- 56 553	**158 752 790**	**576 178 978**	**28223**
*	*	*	
*	*	*	**28224**
*	*	*	**28230**
34 457 776	**3 918 573**	**3 240 540 153**	**28240**
3 002 327	*98 763*	*2 585 127 777*	
2 622 610	**266 825**	**108 895 470**	**28250**
*	*	*	

Catatan : angka yang tercetak miring: industri besar, yang tercetak tebal: total IBS, *: tidak dipublikasikan

*Note: number in italic denote large industry, number in bold denote total large and medium industry, *: not publication*

http://www.bps.go.id

Tabel 8 Nilai Output menurut Kode Industri, 2014

Kode Industri *Industrial Code*	Nilai Output - *Value of*		
	Barang yang Dihasilkan *Goods Produced*	**Listrik yang Dijual** *Electricity Sold*	**Jasa Industri yang Diterima dari Pihak Lain** *Industrial Servises received from Other Parties*
(1)	(2)	(3)	(4)
28262	**13 586 268**		**1 975 518**
28263	**24 203 031**		**29 774 466**
	*	*	*
28264	**1 754 621**		**1 336 845**
28291	**3 086 427 810**		**1 211 270**
	3 062 394 132		*1 211 270*
28292	**123 845 009**		**1 386 102 575**
	123 845 009		*1 386 102 575*
28299	**3 395 447 758**		**59 406 258**
	2 375 917 168		*31 466 843*
282	**20 386 193 785**		**5 156 497 261**
	12 148 068 851		*4 221 482 799*
28	**49 450 308 256**	**1 110 102**	**10 012 070 036**
	36 536 679 870		*8 281 708 202*
29100	**54 055 323 998**		**4 583 037 430**
	53 639 494 498		*4 576 723 945*
291	**54 055 323 998**		**4 583 037 430**
	53 639 494 498		*4 576 723 945*
29200	**3 346 057 546**		**361 768 668**
	2 939 913 951		*283 563 096*
292	**3 346 057 546**		**361 768 668**
	2 939 913 951		*283 563 096*
29300	**133 334 442 859**	**397 037**	**5 443 504 535**
	117 353 949 224	*114 074*	*4 588 954 760*
293	**133 334 442 859**	**397 037**	**5 443 504 535**
	117 353 949 224	*114 074*	*4 588 954 760*
29	**190 735 824 403**	**397 037**	**10 388 310 633**
	173 933 357 673	*114 074*	*9 449 241 801*
30111	**13 767 385 016**	**8 740**	**5 129 671 242**
	11 338 779 513	*8 740*	*4 916 098 890*
30112	*	*	*
	*	*	*

Catatan : angka yang tercetak miring: industri besar, yang tercetak tebal: total IBS, *: tidak dipublikasikan
*Note: number in italic denote large industry, number in bold denote total large and medium industry, *: not publication*

http://www.bps.go.id

Table 8 The Output Value by Industrial Code, 2014

Nilai - *Value* (000 Rp)

Gross Output			
Selisih Nilai Stok Barang Setengah Jadi *The Difference in Value of the Stock of Intermediate Goods*	**Penerimaan Lain dari Jasa Non Industri** *Other revenues from Non Industrial Services*	**Jumlah** *Total*	**Kode Industri** *Industrial Code*
(5)	(6)	(7)	(1)
		15 561 786	**28262**
772 818	**1 509 028**	**56 259 343**	**28263**
*	*	*	
8 667	**4 381**	**3 104 514**	**28264**
- 11 263 596	**2 205 941**	**3 078 581 425**	**28291**
- 11 333 337	*2 199 628*	*3 054 471 693*	
15 553 774	**443 608**	**1 525 944 966**	**28292**
15 553 774	*443 608*	*1 525 944 966*	
- 4 895 598	**21 649 575**	**3 471 607 993**	**28299**
- 2 078 955	*9 088 776*	*2 414 393 832*	
- 28 927 913	**316 281 941**	**25 830 045 074**	**282**
2 920 509	*43 727 079*	*16 416 199 238*	
621 491 920	**538 921 460**	**60 623 901 774**	**28**
595 376 605	*167 130 623*	*45 580 895 300*	
49 286 414	**4 362 035 315**	**63 049 683 157**	**29100**
49 618 135	*4 318 501 585*	*62 584 338 163*	
49 286 414	**4 362 035 315**	**63 049 683 157**	**291**
49 618 135	*4 318 501 585*	*62 584 338 163*	
74 212 030	**16 862 788**	**3 798 901 032**	**29200**
57 328 496	*12 314 665*	*3 293 120 208*	
74 212 030	**16 862 788**	**3 798 901 032**	**292**
57 328 496	*12 314 665*	*3 293 120 208*	
444 144 009	**1 189 613 204**	**140 412 101 644**	**29300**
334 754 456	*1 066 833 626*	*123 344 606 140*	
444 144 009	**1 189 613 204**	**140 412 101 644**	**293**
334 754 456	*1 066 833 626*	*123 344 606 140*	
567 642 453	**5 568 511 307**	**207 260 685 833**	**29**
441 701 087	*5 397 649 876*	*189 222 064 511*	
446 902 537	**154 669 384**	**19 498 636 919**	**30111**
377 326 411	*110 203 100*	*16 742 416 654*	
*	*	*	**30112**
*	*	*	

Catatan : angka yang tercetak miring: industri besar, yang tercetak tebal: total IBS, *: tidak dipublikasikan

*Note: number in italic denote large industry, number in bold denote total large and medium industry, *: not publication*

http://www.bps.go.id

Tabel 8 Nilai Output menurut Kode Industri, 2014

Kode Industri *Industrial Code*	Nilai Output - *Value of*		
	Barang yang Dihasilkan *Goods Produced*	**Listrik yang Dijual** *Electricity Sold*	**Jasa Industri yang Diterima dari Pihak Lain** *Industrial Servises received from Other Parties*
(1)	(2)	(3)	(4)
30113	**197 188 049**		**255 121 019**
	*	*	*
301	**13 965 104 435**	**8 740**	**5 530 449 823**
	11 361 861 919	*8 740*	*5 279 905 700*
30200	*	*	*
	*	*	*
302	*	*	*
	*	*	*
30300	*	*	*
	*	*	*
303	*	*	*
	*	*	*
30911	**54 071 292 819**		**16 320**
	53 023 414 270		
30912	**23 193 785 371**		**887 940 343**
	18 688 215 804		*681 195 943*
30921	**329 491 872**		**70 258 335**
	287 485 039		*68 588 780*
30922	**227 005 633**		**203 748 104**
	165 977 601		*200 068 121*
30990	**178 967 320**		
	*	*	*
309	**78 000 543 015**		**1 161 963 102**
	72 241 060 034		*949 852 844*
30	**93 007 017 158**	**8 740**	**8 120 083 471**
	84 644 291 661	*8 740*	*7 657 429 090*
31001	**17 780 227 735**	**104**	**2 284 737 953**
	14 267 649 597		*2 059 645 978*
31002	**2 478 935 816**		**115 432 856**
	1 729 116 614		*95 432 471*
31003	**361 850 925**	**43**	**36 587 573**
	262 277 892		*32 788 229*

Catatan : angka yang tercetak miring: industri besar, yang tercetak tebal: total IBS, *: tidak dipublikasikan
*Note: number in italic denote large industry, number in bold denote total large and medium industry, *: not publication*

http://www.bps.go.id

Table 8 The Output Value by Industrial Code, 2014

Nilai - *Value* (000 Rp)

Gross Output			
Selisih Nilai Stok Barang Setengah Jadi *The Difference in Value of the Stock of Intermediate Goods*	**Penerimaan Lain dari Jasa Non Industri** *Other revenues from Non Industrial Services*	**Jumlah** *Total*	**Kode Industri** *Industrial Code*
(5)	(6)	(7)	(1)
7 649 433	**76 371 571**	**536 330 072**	**30113**
*	*	*	
454 551 970	**236 985 542**	**20 187 100 510**	**301**
385 026 411	*110 207 162*	*17 137 009 932*	
*	*	*	**30200**
*	*	*	
*	*	*	**302**
*	*	*	
*	*	*	**30300**
*	*	*	
*	*	*	**303**
*	*	*	
- 28 793 459	**106 212 871**	**54 148 728 551**	**30911**
- 26 083 117	*72 006 758*	*53 069 337 911*	
405 120 326	**159 774 520**	**24 646 620 560**	**30912**
271 678 775	*132 250 767*	*19 773 341 289*	
- 18 519	**171 010**	**399 902 698**	**30921**
2 537	*139 250*	*356 215 606*	
- 21 500 213	**1 813 560**	**411 067 084**	**30922**
- 21 883 098	*1 452 493*	*345 615 117*	
- 2 270 392		**176 696 928**	**30990**
*	*	*	
352 537 743	**267 971 961**	**79 783 015 821**	**309**
221 444 705	*205 849 268*	*73 618 206 851*	
1 039 916 069	**628 649 436**	**102 795 674 874**	**30**
839 297 472	*439 748 363*	*93 580 775 326*	
4 049 307 070	**1 348 225 417**	**25 462 498 279**	**31001**
3 936 400 977	*780 771 528*	*21 044 468 080*	
1 569 589 877	**18 456 103**	**4 182 414 652**	**31002**
1 558 256 518	*17 353 866*	*3 400 159 469*	
13 549 317	**33 550 191**	**445 538 049**	**31003**
3 539 110	*9 138 017*	*307 743 248*	

Catatan : angka yang tercetak miring: industri besar, yang tercetak tebal: total IBS, *: tidak dipublikasikan

*Note: number in italic denote large industry, number in bold denote total large and medium industry, *: not publication*

http://www.bps.go.id

Tabel 8 Nilai Output menurut Kode Industri, 2014

Kode Industri *Industrial Code*	Nilai Output - *Value of*		
	Barang yang Dihasilkan *Goods Produced*	**Listrik yang Dijual** *Electricity Sold*	**Jasa Industri yang Diterima dari Pihak Lain** *Industrial Servises received from Other Parties*
(1)	(2)	(3)	(4)
31004	**1 752 910 732**		**51 696 319**
	1 191 607 222		*44 296 931*
31009	**1 805 297 832**		**66 940 060**
	1 198 618 379		*53 389 468*
310	**24 179 223 040**	**147**	**2 555 394 761**
	18 649 269 704		*2 285 553 077*
31	**24 179 223 040**	**147**	**2 555 394 761**
	18 649 269 704		*2 285 553 077*
32111	*	*	*
32112	**4 688 643 112**		**230 555 886**
	3 839 431 042		*80 640 895*
32113	*	*	*
32115	*	*	*
	*	*	*
32119	**95 333 601**	**106 470**	
	*	*	*
32120	**2 706 100**		**7 500**
321	**4 816 352 743**	**106 470**	**230 563 386**
	3 931 161 811		*80 640 895*
32201	**48 258 774**		**40 189 576**
	*	*	*
32202	**3 142 382 163**		**23 309 191**
	3 046 950 422		*4 211 741*
322	**3 190 640 937**		**63 498 767**
	3 083 849 288		*44 276 241*
32300	**1 614 200 076**		**187 138 331**
	1 321 650 397		*160 784 828*
323	**1 614 200 076**		**187 138 331**
	1 321 650 397		*160 784 828*
32401	**30 373 991**		**77 631**
	*	*	*

Catatan : angka yang tercetak miring: industri besar, yang tercetak tebal: total IBS, *: tidak dipublikasikan
*Note: number in italic denote large industry, number in bold denote total large and medium industry, *: not publication*

http://www.bps.go.id

Table 8 The Output Value by Industrial Code, 2014

Nilai - *Value* (000 Rp)

Gross Output			
Selisih Nilai Stok Barang Setengah Jadi *The Difference in Value of the Stock of Intermediate Goods*	**Penerimaan Lain dari Jasa Non Industri** *Other revenues from Non Industrial Services*	**Jumlah** *Total*	**Kode Industri** *Industrial Code*
(5)	(6)	(7)	(1)
318 037 156	**29 113 107**	**2 151 757 314**	**31004**
69 283 205	*26 251 296*	*1 331 438 654*	
13 919 149	**31 829 049**	**1 917 986 090**	**31009**
9 409 631	*24 520 995*	*1 285 938 473*	
5 964 402 569	**1 461 173 867**	**34 160 194 384**	**310**
5 576 889 441	*858 035 702*	*27 369 747 924*	
5 964 402 569	**1 461 173 867**	**34 160 194 384**	**31**
5 576 889 441	*858 035 702*	*27 369 747 924*	
*	*	*	**32111**
27 276 467	**34 454 372**	**4 980 929 837**	**32112**
24 938 329	*29 443 365*	*3 974 453 631*	
*	*	*	**32113**
*	*	*	**32115**
*	*	*	
16 632	**11 745**	**95 468 448**	**32119**
*	*	*	
- 17 803	**4 000**	**2 699 797**	**32120**
27 535 296	**34 470 117**	**5 109 028 012**	**321**
24 938 329	*29 443 365*	*4 066 184 400*	
2 788 857	**336 316**	**91 573 523**	**32201**
*	*	*	
44 595 529	**18 970 503**	**3 229 257 386**	**32202**
15 692 208	*18 303 646*	*3 085 158 017*	
47 384 386	**19 306 819**	**3 320 830 909**	**322**
18 302 762	*18 608 342*	*3 165 036 633*	
67 164 912	**13 052 315**	**1 881 555 634**	**32300**
66 194 868	*11 514 545*	*1 560 144 638*	
67 164 912	**13 052 315**	**1 881 555 634**	**323**
66 194 868	*11 514 545*	*1 560 144 638*	
162 762	**96 258**	**30 710 642**	**32401**
*	*	*	

Catatan : angka yang tercetak miring: industri besar, yang tercetak tebal: total IBS, *: tidak dipublikasikan

*Note: number in italic denote large industry, number in bold denote total large and medium industry, *: not publication*

http://www.bps.go.id

Tabel 8 Nilai Output menurut Kode Industri, 2014

Kode Industri *Industrial Code*	Nilai Output - *Value of*		
	Barang yang Dihasilkan *Goods Produced*	**Listrik yang Dijual** *Electricity Sold*	**Jasa Industri yang Diterima dari Pihak Lain** *Industrial Servises received from Other Parties*
(1)	(2)	(3)	(4)
32402	**3 274 258 639**		**255 769 817**
	3 053 616 292		*183 785 030*
324	**3 304 632 630**		**255 847 448**
	3 068 229 681		*183 785 030*
32501	**672 364 506**		
	*	*	*
32502	**704 381 350**		
32503	**894 675 482**		**602 642 850**
	879 544 311		*602 616 460*
32509	**135 387 290**		**9 286 707**
	130 767 794		
325	**2 406 808 628**		**611 929 557**
	1 682 237 774		*602 616 460*
32901	**2 255 277 984**		**64 709 513**
	2 200 902 032		*24 672 917*
32903	**730 615 313**		**5 767 979**
	652 019 857		*2 952 000*
32904	**93 918 191**		**4 299 182**
	*	*	*
32905	*	*	*
32909	**4 418 231 455**		**143 817 961**
	3 194 696 107		*95 052 189*
329	**7 500 154 096**		**218 594 635**
	6 083 369 466		*122 677 106*
32	**22 832 789 110**	**106 470**	**1 567 572 124**
	19 170 498 417		*1 194 780 560*
33111	*	*	*
33119	**1 213 314**		**7 867 118**
33121	**9 264 177**		**46 684 409**
33122	**28 383 025**		**58 301 584**
	*	*	*

Catatan : angka yang tercetak miring: industri besar, yang tercetak tebal: total IBS, *: tidak dipublikasikan
*Note: number in italic denote large industry, number in bold denote total large and medium industry, *: not publication*

http://www.bps.go.id

Table 8 The Output Value by Industrial Code, 2014

Nilai - *Value* (000 Rp)

Gross Output			
Selisih Nilai Stok Barang Setengah Jadi *The Difference in Value of the Stock of Intermediate Goods*	**Penerimaan Lain dari Jasa Non Industri** *Other revenues from Non Industrial Services*	**Jumlah** *Total*	**Kode Industri** *Industrial Code*
(5)	(6)	(7)	(1)
2 934 237 752	**452 916 133**	**6 917 182 341**	**32402**
2 931 220 464	*443 190 416*	*6 611 812 202*	
2 934 400 514	**453 012 391**	**6 947 892 983**	**324**
2 931 220 464	*443 190 416*	*6 626 425 591*	
14 814 626	**272 451**	**687 451 583**	**32501**
*	*	*	
71 518 934	**4 805 497**	**780 705 781**	**32502**
- 21 511 967	**1 684 138**	**1 477 490 503**	**32503**
- 21 103 055	*1 673 550*	*1 462 731 266*	
1 236 449	**33 513**	**145 943 959**	**32509**
1 117 342		*131 885 136*	
66 058 042	**6 795 599**	**3 091 591 826**	**325**
- 12 853 381	*1 863 550*	*2 273 864 403*	
18 605 470	**29 146 158**	**2 367 739 125**	**32901**
14 132 163	*29 114 460*	*2 268 821 572*	
74 631 660	**5 548 530**	**816 563 482**	**32903**
14 658 032	*4 603 560*	*674 233 449*	
7 244 822	**23 623**	**105 485 818**	**32904**
*	*	*	
*	*	*	**32905**
- 18 615 581	**33 107 119**	**4 576 540 954**	**32909**
- 19 568 963	*5 943 795*	*3 276 123 128*	
81 866 371	**67 825 430**	**7 868 440 532**	**329**
9 221 232	*39 661 815*	*6 254 929 619*	
3 224 409 521	**594 462 671**	**28 219 339 896**	**32**
3 037 024 274	*544 282 033*	*23 946 585 284*	
*	*	*	**33111**
	8 288	**9 088 720**	**33119**
	369 488	**56 318 074**	**33121**
- 2 879 651		**83 804 958**	**33122**
*	*	*	

Catatan : angka yang tercetak miring: industri besar, yang tercetak tebal: total IBS, *: tidak dipublikasikan

*Note: number in italic denote large industry, number in bold denote total large and medium industry, *: not publication*

http://www.bps.go.id

Tabel 8 Nilai Output menurut Kode Industri, 2014

Kode Industri *Industrial Code*	Nilai Output - *Value of*		
	Barang yang Dihasilkan *Goods Produced*	**Listrik yang Dijual** *Electricity Sold*	**Jasa Industri yang Diterima dari Pihak Lain** *Industrial Servises received from Other Parties*
(1)	(2)	(3)	(4)
33131	**6 344 040**		**1 941 156**
33141	*	*	*
33149	*	*	*
33151	**626 470 681**		**3 890 545 898**
	188 717 411		*3 528 554 032*
33152	*	*	*
	*	*	*
33159	*	*	*
33190	**1 587 217**		**11 642 047**
	*	*	*
331	**810 540 225**		**4 028 149 742**
	279 789 036		*3 575 327 443*
33200	**1 371 161**		**30 914 185**
	*	*	*
332	**1 371 161**		**30 914 185**
	*	*	*
33	**811 911 386**		**4 059 063 927**
	279 789 036		*3 581 521 508*
Jumlah	**3 226 926 077 852**	**1 420 327 586**	**204 050 633 068**
	2 854 190 969 589	*1 402 931 335*	*177 431 293 536*

Catatan : angka yang tercetak miring: industri besar, yang tercetak tebal: total IBS, *: tidak dipublikasikan
*Note: number in italic denote large industry, number in bold denote total large and medium industry, *: not publication*

http://www.bps.go.id

Table 8 The Output Value by Industrial Code, 2014

Nilai - *Value* (000 Rp)

Gross Output			
Selisih Nilai Stok Barang Setengah Jadi *The Difference in Value of the Stock of Intermediate Goods*	**Penerimaan Lain dari Jasa Non Industri** *Other revenues from Non Industrial Services*	**Jumlah** *Total*	**Kode Industri** *Industrial Code*
(5)	(6)	(7)	(1)
106 859	**19 613**	**8 411 668**	**33131**
*	*	*	**33141**
*	*	*	**33149**
1 961 155	**94 205 373**	**4 613 183 107**	**33151**
- 185 441 698	*22 893 121*	*3 554 722 866*	
*	*	*	**33152**
*	*	*	
*	*	*	**33159**
	285 000	**13 514 264**	**33190**
*	*	*	
358 514	**95 129 189**	**4 934 177 670**	**331**
- 185 441 698	*22 893 121*	*3 692 567 902*	
226 136	**23 747**	**32 535 229**	**33200**
*	*	*	
226 136	**23 747**	**32 535 229**	**332**
*	*	*	
584 650	**95 152 936**	**4 966 712 899**	**33**
- 185 394 207	*22 893 121*	*3 698 809 458*	
82 789 540 066	**108 422 400 506**	**3 623 608 979 078**	**Jumlah**
77 108 462 961	*97 272 017 591*	*3 207 405 675 012*	

http://www.bps.go.id

Catatan : angka yang tercetak miring: industri besar, yang tercetak tebal: total IBS, *: tidak dipublikasikan

*Note: number in italic denote large industry, number in bold denote total large and medium industry, *: not publication*

Tabel 9 Nilai Tambah menurut Kode Industri, 2014
Table 9 Value Added by Industrial Code, 2014

Nilai - *Value* (000 Rp)

Kode Industri *Industrial Code*	Nilai Output *Value of Gross Output*	Biaya Input *Input Cost*	Nilai Tambah (harga pasar) *Value Added (at market price)*	Pajak Tak Langsung *Indirect Tax*	Nilai Tambah (biaya faktor produksi) *Value Added (at factor cost)*
(1)	(2)	(3)	(4)	(5)	(6)
10110	**796 431 962**	**712 671 283**	**83 760 679**	**953 924**	**82 806 755**
	*	*	*	*	*
10120	**1 009 535 108**	**331 375 284**	**678 159 824**	**928 501**	**677 231 323**
	669 104 265	*39 054 157*	*630 050 108*	*818 908*	*629 231 200*
10130	**3 539 071 411**	**1 794 494 270**	**1 744 577 141**	**4 124 381**	**1 740 452 760**
	2 909 780 553	*1 389 604 090*	*1 520 176 463*	*2 949 710*	*1 517 226 753*
101	**5 345 038 481**	**2 838 540 837**	**2 506 497 644**	**6 006 806**	**2 500 490 838**
	3 952 849 167	*1 783 104 207*	*2 169 744 960*	*4 099 218*	*2 165 645 742*
10211	**2 201 347 308**	**816 408 929**	**1 384 938 379**	**458 581**	**1 384 479 798**
	623 637 730	*305 374 976*	*318 262 754*	*309 277*	*317 953 477*
10212	**256 598 846**	**207 701 435**	**48 897 411**	**1 120 266**	**47 777 145**
	*	*	*	*	*
10213	**14 952 823 274**	**10 134 263 694**	**4 818 559 580**	**36 457 250**	**4 782 102 330**
	10 078 187 021	*6 972 576 887*	*3 105 610 134*	*27 072 676*	*3 078 537 458*
10214	**597 741 275**	**470 489 028**	**127 252 247**	**1 430 737**	**125 821 510**
	*	*	*	*	*
10217	**155 883 136**	**113 969 761**	**41 913 375**	**1 003 286**	**40 910 089**
	*	*	*	*	*
10218	*	*	*	*	*
	*	*	*	*	*
10219	**4 312 510 185**	**3 386 801 677**	**925 708 508**	**16 579 533**	**909 128 975**
	2 809 561 696	*2 310 345 444*	*499 216 252*	*14 326 705*	*484 889 547*
10221	**6 035 451 142**	**4 352 630 127**	**1 682 821 015**	**17 539 152**	**1 665 281 863**
	5 409 996 126	*3 900 554 862*	*1 509 441 264*	*16 464 344*	*1 492 976 920*
10222	**308 429 768**	**265 721 417**	**42 708 351**	**1 119 533**	**41 588 818**
	299 725 768	*261 896 895*	*37 828 873*	*1 104 776*	*36 724 097*
10291	**82 229 784**	**59 500 594**	**22 729 190**	**11 525**	**22 717 665**
10293	**20 198 034 846**	**12 465 031 847**	**7 733 002 999**	**41 922 193**	**7 691 080 806**
	16 719 796 807	*9 978 194 807*	*6 741 602 000*	*40 204 169*	*6 701 397 831*
10295	*	*	*	*	*
10296	*	*	*	*	*
10297	**131 005 297**	**47 173 822**	**83 831 475**	**130 175**	**83 701 300**
	*	*	*	*	*
10298	**15 950 000**	**11 506 194**	**4 443 806**	**103**	**4 443 703**
10299	**1 958 012 527**	**1 055 823 705**	**902 188 822**	**3 422 812**	**898 766 010**
	1 299 996 417	*658 093 385*	*641 903 032*	*2 763 381*	*639 139 651*
102	**51 234 093 175**	**33 408 847 564**	**17 825 245 611**	**121 263 774**	**17 703 981 837**
	37 672 119 819	*24 703 804 452*	*12 968 315 367*	*104 055 047*	*12 864 260 320*
10311	**135 784 692**	**74 069 557**	**61 715 135**	**143 200**	**61 571 935**
	*	*	*	*	*

Catatan : angka yang tercetak miring: industri besar, yang tercetak tebal: total IBS, *: tidak dipublikasikan
*Note: number in italic denote large industry, number in bold denote total large and medium industry, *: not publication*

http://www.bps.go.id

Tabel 9 Nilai Tambah menurut Kode Industri, 2014
Table 9 Value Added by Industrial Code, 2014

Nilai - *Value* (000 Rp)

Kode Industri *Industrial Code*	Nilai Output *Value of Gross Output*	Biaya Input *Input Cost*	Nilai Tambah (harga pasar) *Value Added (at market price)*	Pajak Tak Langsung *Indirect Tax*	Nilai Tambah (biaya faktor produksi) *Value Added (at factor cost)*
(1)	(2)	(3)	(4)	(5)	(6)
10312	**496 130 872**	**325 204 817**	**170 926 055**	**4 803 804**	**166 122 251**
	385 140 208	*251 082 815*	*134 057 393*	*3 802 792*	*130 254 601*
10313	**825 125 756**	**500 512 284**	**324 613 472**	**115 440**	**324 498 032**
	*	*	*	*	*
10314	**474 042 519**	**251 773 438**	**222 269 081**	**217 379**	**222 051 702**
	468 829 961	*249 004 941*	*219 825 020*	*169 429*	*219 655 591*
10320	**1 432 069 186**	**792 621 569**	**639 447 617**	**357 760**	**639 089 857**
	*	*	*	*	*
10330	**71 669 031**	**21 396 073**	**50 272 958**	**521 474**	**49 751 484**
	*	*	*	*	*
10391	**55 715 741**	**11 301 195**	**44 414 546**	**2 658**	**44 411 888**
10392	**1 575 006 471**	**1 026 567 940**	**548 438 531**	**1 089 395**	**547 349 136**
	1 003 057 878	*652 338 681*	*350 719 197*	*43 897*	*350 675 300*
10399	**42 671 674**	**25 251 072**	**17 420 602**	**1 091 841**	**16 328 761**
	*	*	*	*	*
103	**5 108 215 942**	**3 028 697 945**	**2 079 517 997**	**8 342 951**	**2 071 175 046**
	4 251 757 977	*2 515 268 770*	*1 736 489 207*	*5 524 301*	*1 730 964 906*
10411	**30 141 013 219**	**26 673 723 095**	**3 467 290 124**	**154 658 948**	**3 312 631 176**
	*	*	*	*	*
10412	**435 934 230**	**207 325 508**	**228 608 722**	**736 706**	**227 872 016**
	*	*	*	*	*
10413	*	*	*	*	*
	*	*	*	*	*
10415	**1 324 360 385**	**393 546 927**	**930 813 458**	**7 475**	**930 805 983**
	*	*	*	*	*
10421	**311 840 645**	**263 550 819**	**48 289 826**	**232 571**	**48 057 255**
	*	*	*	*	*
10422	**8 114 049 064**	**5 332 192 942**	**2 781 856 122**	**18 682 677**	**2 763 173 445**
	6 878 808 653	*4 385 685 792*	*2 493 122 861*	*17 799 415*	*2 475 323 446*
10423	**8 330 863 361**	**5 681 415 032**	**2 649 448 329**	**47 571 592**	**2 601 876 737**
	7 460 398 698	*5 196 382 601*	*2 264 016 097*	*15 054 576*	*2 248 961 521*
10424	**863 670 620**	**701 260 383**	**162 410 237**	**209 849**	**162 200 388**
	580 443 473	*441 824 907*	*138 618 566*	*205 670*	*138 412 896*
10431	**354 122 334 102**	**237 568 210 474**	**116 554 123 628**	**1 873 072 123**	**114 681 051 505**
	325 064 115 098	*218 329 828 506*	*106 734 286 592*	*1 456 026 192*	*105 278 260 400*
10432	**118 020 431 910**	**41 027 860 838**	**76 992 571 072**	**73 269 644**	**76 919 301 428**
	117 134 247 559	*40 585 901 472*	*76 548 346 087*	*67 752 685*	*76 480 593 402*
10490	**792 435 861**	**539 811 951**	**252 623 910**	**1 041 258**	**251 582 652**
104	**523 254 685 602**	**318 891 411 340**	**204 363 274 262**	**2 169 551 979**	**202 193 722 283**
	487 474 539 582	*294 928 034 820*	*192 546 504 762*	*1 710 994 876*	*190 835 509 886*

Catatan : angka yang tercetak miring: industri besar, yang tercetak tebal: total IBS, *: tidak dipublikasikan
*Note: number in italic denote large industry, number in bold denote total large and medium industry, *: not publication*

http://www.bps.go.id

Tabel 9 Nilai Tambah menurut Kode Industri, 2014
Table Value Added by Industrial Code, 2014

Nilai - *Value* (000 Rp)

Kode Industri *Industrial Code*	Nilai Output *Value of Gross Output*	Biaya Input *Input Cost*	Nilai Tambah (harga pasar) *Value Added (at market price)*	Pajak Tak Langsung *Indirect Tax*	Nilai Tambah (biaya faktor produksi) *Value Added (at factor cost)*
(1)	(2)	(3)	(4)	(5)	(6)
10510	**2 321 955 864**	**1 323 654 110**	**998 301 754**	**2 807 611**	**995 494 143**
	2 201 911 328	*1 255 901 123*	*946 010 205*	*2 762 249*	*943 247 956*
10520	**12 724 435 191**	**9 222 707 629**	**3 501 727 562**	**475 029 273**	**3 026 698 289**
	9 185 513 277	*6 206 130 589*	*2 979 382 688*	*474 142 885*	*2 505 239 803*
10531	**1 440 182 533**	**666 859 410**	**773 323 123**	**607 895**	**772 715 228**
	1 354 817 639	*620 681 158*	*734 136 481*	*444 852*	*733 691 629*
10532	**45 948 873**	**14 813 568**	**31 135 305**	**2 569 035**	**28 566 270**
	*	*	*	*	*
10590	*	*	*	*	*
	*	*	*	*	*
105	**16 590 934 829**	**11 276 983 850**	**5 313 950 979**	**481 017 814**	**4 832 933 165**
	12 821 128 517	*8 133 795 049*	*4 687 333 468*	*479 764 906*	*4 207 568 562*
10611	**668 069 626**	**442 108 412**	**225 961 214**	**704 237**	**225 256 977**
	*	*	*	*	*
10612	**5 216 786 667**	**4 576 000 786**	**640 785 881**	**16 680 986**	**624 104 895**
	3 917 242 228	*3 457 930 508*	*459 311 720*	*3 702 001*	*455 609 719*
10613	**10 788 858 169**	**8 301 332 177**	**2 487 525 992**	**1 312 433**	**2 486 213 559**
	10 646 342 280	*8 214 528 848*	*2 431 813 432*	*864 205*	*2 430 949 227*
10614	**360 909 357**	**260 425 835**	**100 483 522**	**1 337 336**	**99 146 186**
	234 820 277	*173 923 232*	*60 897 045*	*520 607*	*60 376 438*
10615	**100 518 482**	**57 937 596**	**42 580 886**	**75 489**	**42 505 397**
10616	**1 920 724**	**144 549**	**1 776 175**	**327**	**1 775 848**
10617	**26 046 258 294**	**23 713 552 411**	**2 332 705 883**	**76 679 069**	**2 256 026 814**
	24 510 712 510	*22 375 222 702*	*2 135 489 808*	*76 677 119*	*2 058 812 689*
10618	**1 707 604 480**	**1 382 512 146**	**325 092 334**	**60 538 298**	**264 554 036**
	1 421 462 552	*1 149 370 698*	*272 091 854*	*59 881 850*	*212 210 004*
10621	**4 251 486 814**	**3 157 900 821**	**1 093 585 993**	**18 354 895**	**1 075 231 098**
	2 636 787 003	*1 976 476 382*	*660 310 621*	*10 104 982*	*650 205 639*
10622	**164 882 555**	**107 174 807**	**57 707 748**	**13 981**	**57 693 767**
	*	*	*	*	*
10623	**4 755 269 639**	**3 672 482 227**	**1 082 787 412**	**18 003 491**	**1 064 783 921**
	3 380 627 246	*2 374 126 775*	*1 006 500 471*	*17 997 513*	*988 502 958*
10629	**283 677 374**	**240 563 596**	**43 113 778**	**883 259**	**42 230 519**
	*	*	*	*	*
10631	**10 767 669 018**	**9 032 072 696**	**1 735 596 322**	**4 792 119**	**1 730 804 203**
	507 985 744	*430 395 944*	*77 589 800*	*93 937*	*77 495 863*
10632	**1 400 756 267**	**1 042 029 198**	**358 727 069**	**3 660 180**	**355 066 889**
	*	*	*	*	*
10633	**415 508 712**	**342 381 990**	**73 126 722**	**18 379 285**	**54 747 437**
	*	*	*	*	*

Catatan : angka yang tercetak miring: industri besar, yang tercetak tebal: total IBS, *: tidak dipublikasikan
*Note: number in italic denote large industry, number in bold denote total large and medium industry, *: not publication*

Tabel 9 Nilai Tambah menurut Kode Industri, 2014
Table Value Added by Industrial Code, 2014

Nilai - *Value* (000 Rp)

Kode Industri *Industrial Code*	Nilai Output *Value of Gross Output*	Biaya Input *Input Cost*	Nilai Tambah (harga pasar) *Value Added (at market price)*	Pajak Tak Langsung *Indirect Tax*	Nilai Tambah (biaya faktor produksi) *Value Added (at factor cost)*
(1)	(2)	(3)	(4)	(5)	(6)
10634	*	*	*	*	*
106	**66 940 291 795**	**56 336 888 764**	**10 603 403 031**	**221 415 385**	**10 381 987 646**
	48 722 360 864	*41 246 999 106*	*7 475 361 758*	*190 911 338*	*7 284 450 420*
10710	**20 985 243 700**	**11 870 426 969**	**9 114 816 731**	**71 133 664**	**9 043 683 067**
	17 460 841 271	*9 882 899 799*	*7 577 941 472*	*59 970 605*	*7 517 970 867*
10721	**59 196 203 882**	**36 830 969 262**	**22 365 234 620**	**148 888 380**	**22 216 346 240**
	59 086 614 247	*36 762 753 002*	*22 323 861 245*	*148 888 380*	*22 174 972 865*
10722	**632 361 302**	**407 031 989**	**225 329 313**	**181 456**	**225 147 857**
	*	*	*	*	*
10723	**2 370 959 888**	**1 429 238 939**	**941 720 949**	**3 201 253**	**938 519 696**
	2 238 977 152	*1 356 887 931*	*882 089 221*	*326 117*	*881 763 104*
10729	**3 695 828 277**	**2 685 787 618**	**1 010 040 659**	**1 594 187**	**1 008 446 472**
	3 651 866 817	*2 654 382 430*	*997 484 387*	*1 481 019*	*996 003 368*
10731	**6 376 171 429**	**3 434 395 872**	**2 941 775 557**	**47 593 197**	**2 894 182 360**
	6 147 955 105	*3 301 128 204*	*2 846 826 901*	*47 379 694*	*2 799 447 207*
10732	**4 805 931 028**	**3 139 953 772**	**1 665 977 256**	**97 778 891**	**1 568 198 365**
	4 367 052 399	*2 865 686 488*	*1 501 365 911*	*66 801 175*	*1 434 564 736*
10733	**12 416 070**	**7 489 002**	**4 927 068**	**9 135**	**4 917 933**
10739	**683 986 839**	**418 758 298**	**265 228 541**	**197 063**	**265 031 478**
	664 770 747	*407 850 381*	*256 920 366*	*178 735*	*256 741 631*
10740	**11 186 177 082**	**7 669 037 310**	**3 517 139 772**	**27 381 331**	**3 489 758 441**
	10 079 758 744	*6 926 977 633*	*3 152 781 111*	*23 942 580*	*3 128 838 531*
10750	**4 558 979 920**	**3 674 521 777**	**884 458 143**	**22 663 209**	**861 794 934**
	3 695 546 303	*2 988 244 204*	*707 302 099*	*17 237 235*	*690 064 864*
10761	**23 805 772 362**	**19 531 669 895**	**4 274 102 467**	**206 767 836**	**4 067 334 631**
	21 953 594 708	*18 067 850 561*	*3 885 744 147*	*189 042 447*	*3 696 701 700*
10762	*	*	*	*	*
10771	**5 787 027 619**	**4 620 536 388**	**1 166 491 231**	**303 023 931**	**863 467 300**
	4 445 498 649	*3 611 368 405*	*834 130 244*	*298 770 935*	*535 359 309*
10772	**14 209 992 664**	**7 750 142 808**	**6 459 849 856**	**25 419 735**	**6 434 430 121**
	12 871 926 076	*7 079 892 727*	*5 792 033 349*	*21 891 077*	*5 770 142 272*
10773	**1 510 052 877**	**947 871 972**	**562 180 905**	**39 863 506**	**522 317 399**
	1 480 483 542	*926 340 472*	*554 143 070*	*39 833 406*	*514 309 664*
10774	**2 249 518 892**	**1 760 778 473**	**488 740 419**	**849 334**	**487 891 085**
	1 736 214 082	*1 367 549 618*	*368 664 464*	*263 340*	*368 401 124*
10779	**4 125 595 231**	**3 942 030 323**	**183 564 908**	**1 637 972**	**181 926 936**
	*	*	*	*	*
10791	**53 399 977**	**28 389 563**	**25 010 414**	**11 250**	**24 999 164**
10792	**573 778 281**	**361 503 924**	**212 274 357**	**3 455 430**	**208 818 927**
	229 359 202	*153 488 738*	*75 870 464*	*2 005 121*	*73 865 343*

Catatan : angka yang tercetak miring: industri besar, yang tercetak tebal: total IBS, *: tidak dipublikasikan
*Note: number in italic denote large industry, number in bold denote total large and medium industry, *: not publication*

http://www.bps.go.id

Tabel 9 Nilai Tambah menurut Kode Industri, 2014
Table Value Added by Industrial Code, 2014

Nilai - *Value* (000 Rp)

Kode Industri *Industrial Code*	Nilai Output *Value of Gross Output*	Biaya Input *Input Cost*	Nilai Tambah (harga pasar) *Value Added (at market price)*	Pajak Tak Langsung *Indirect Tax*	Nilai Tambah (biaya faktor produksi) *Value Added (at factor cost)*
(1)	(2)	(3)	(4)	(5)	(6)
10793	**5 561 459 077**	**3 726 138 260**	**1 835 320 817**	**10 465 523**	**1 824 855 294**
	5 151 569 907	*3 443 588 863*	*1 707 981 044*	*9 645 965*	*1 698 335 079*
10794	**5 196 113 681**	**3 324 103 956**	**1 872 009 725**	**15 213 281**	**1 856 796 444**
	3 052 079 754	*2 006 443 764*	*1 045 635 990*	*10 457 054*	*1 035 178 936*
10799	**940 929 685**	**515 074 237**	**425 855 448**	**2 665 393**	**423 190 055**
	456 083 512	*235 426 184*	*220 657 328*	*1 903 621*	*218 753 707*
107	**178 520 631 246**	**118 076 134 599**	**60 444 496 647**	**1 029 994 957**	**59 414 501 690**
	161 985 028 771	*106 927 019 546*	*55 058 009 225*	*941 645 879*	*54 116 363 346*
10801	**68 599 136 909**	**47 803 095 127**	**20 796 041 782**	**23 927 901**	**20 772 113 881**
	64 053 768 405	*44 440 722 093*	*19 613 046 312*	*19 270 534*	*19 593 775 778*
10802	**8 262 427 203**	**7 168 577 195**	**1 093 850 008**	**3 903 251**	**1 089 946 757**
	7 771 082 707	*6 759 177 028*	*1 011 905 679*	*2 903 275*	*1 009 002 404*
108	**76 861 564 112**	**54 971 672 322**	**21 889 891 790**	**27 831 152**	**21 862 060 638**
	71 824 851 112	*51 199 899 121*	*20 624 951 991*	*22 173 809*	*20 602 778 182*
10	**923 855 455 182**	**598 829 177 221**	**325 026 277 961**	**4 065 424 818**	**320 960 853 143**
	828 704 635 809	*531 437 925 071*	*297 266 710 738*	*3 459 169 374*	*293 807 541 364*
11010	**10 743 944 305**	**2 193 672 609**	**8 550 271 696**	**352 220 039**	**8 198 051 657**
	8 354 106 819	*1 592 277 715*	*6 761 829 104*	*12 201 637*	*6 749 627 467*
11020	**344 096 507**	**110 950 118**	**233 146 389**	**87 561 931**	**145 584 458**
	222 225 617	*92 735 804*	*129 489 813*	*47 919 931*	*81 569 882*
11030	*	*	*	*	*
	*	*	*	*	*
11040	**9 415 626 688**	**4 693 306 675**	**4 722 320 013**	**117 062 444**	**4 605 257 569**
	7 952 494 030	*3 970 660 541*	*3 981 833 489*	*99 611 500*	*3 882 221 989*
11050	**7 678 137 888**	**4 815 744 302**	**2 862 393 586**	**24 501 158**	**2 837 892 428**
	5 857 382 418	*3 766 684 366*	*2 090 698 052*	*19 351 621*	*2 071 346 431*
11090	**5 813 357 063**	**1 994 901 953**	**3 818 455 110**	**6 451 212**	**3 812 003 898**
	5 229 021 285	*1 756 755 803*	*3 472 265 482*	*5 967 819*	*3 466 297 663*
110	**34 790 181 088**	**13 938 892 922**	**20 851 288 166**	**587 933 534**	**20 263 354 632**
	28 119 840 888	*11 219 958 557*	*16 899 882 331*	*185 052 508*	*16 714 829 823*
11	**34 790 181 088**	**13 938 892 922**	**20 851 288 166**	**587 933 534**	**20 263 354 632**
	28 119 840 888	*11 219 958 557*	*16 899 882 331*	*185 052 508*	*16 714 829 823*
12011	**171 851 138 431**	**48 230 451 147**	**123 620 687 284**	**27 654 578 217**	**95 966 109 067**
	167 606 732 582	*46 915 217 232*	*120 691 515 350*	*27 580 097 575*	*93 111 417 775*
12012	**7 770 297 603**	**4 659 712 635**	**3 110 584 968**	**168 984 322**	**2 941 600 646**
	6 753 436 976	*4 341 554 801*	*2 411 882 175*	*105 010 819*	*2 306 871 356*
12019	**967 124 267**	**215 955 803**	**751 168 464**	**3 024 238**	**748 144 226**
	896 818 466	*187 351 488*	*709 466 978*	*2 274 698*	*707 192 280*
12091	**11 131 408 073**	**4 576 077 040**	**6 555 331 033**	**29 653 196**	**6 525 677 837**
	9 151 286 730	*3 655 003 987*	*5 496 282 743*	*26 966 011*	*5 469 316 732*

Catatan : angka yang tercetak miring: industri besar, yang tercetak tebal: total IBS, *: tidak dipublikasikan
*Note: number in italic denote large industry, number in bold denote total large and medium industry, *: not publication*

Tabel 9 Nilai Tambah menurut Kode Industri, 2014
Table Value Added by Industrial Code, 2014

Nilai - *Value* (000 Rp)

Kode Industri *Industrial Code*	Nilai Output *Value of Gross Output*	Biaya Input *Input Cost*	Nilai Tambah (harga pasar) *Value Added (at market price)*	Pajak Tak Langsung *Indirect Tax*	Nilai Tambah (biaya faktor produksi) *Value Added (at factor cost)*
(1)	(2)	(3)	(4)	(5)	(6)
12099	**381 046 504**	**278 400 233**	**102 646 271**	**8 547 233**	**94 099 038**
	247 609 486	*180 069 623*	*67 539 863*	*8 104 247*	*59 435 616*
120	**192 101 014 878**	**57 960 596 858**	**134 140 418 020**	**27 864 787 206**	**106 275 630 814**
	184 655 884 240	*55 279 197 131*	*129 376 687 109*	*27 722 453 350*	*101 654 233 759*
12	**192 101 014 878**	**57 960 596 858**	**134 140 418 020**	**27 864 787 206**	**106 275 630 814**
	184 655 884 240	*55 279 197 131*	*129 376 687 109*	*27 722 453 350*	*101 654 233 759*
13111	**15 434 562 886**	**10 324 773 003**	**5 109 789 883**	**3 281 479**	**5 106 508 404**
	12 610 371 052	*8 432 356 661*	*4 178 014 391*	*3 235 643*	*4 174 778 748*
13112	**44 671 518 516**	**26 158 622 546**	**18 512 895 970**	**211 301 921**	**18 301 594 049**
	43 515 956 709	*25 472 345 247*	*18 043 611 462*	*202 596 281*	*17 841 015 181*
13113	**6 951 919 290**	**3 851 572 160**	**3 100 347 130**	**38 450 461**	**3 061 896 669**
	6 431 595 956	*3 551 410 684*	*2 880 185 272*	*36 360 863*	*2 843 824 409*
13121	**37 687 384 341**	**19 511 850 268**	**18 175 534 073**	**101 743 756**	**18 073 790 317**
	31 700 463 367	*16 470 134 345*	*15 230 329 022*	*91 727 144*	*15 138 601 878*
13122	**973 123 265**	**697 561 856**	**275 561 409**	**502 545**	**275 058 864**
	855 614 228	*625 980 220*	*229 634 008*	*435 777*	*229 198 231*
13131	**8 856 975 656**	**5 476 825 517**	**3 380 150 139**	**18 329 051**	**3 361 821 088**
	8 674 714 991	*5 359 669 246*	*3 315 045 745*	*16 654 288*	*3 298 391 457*
13132	**25 625 062 455**	**17 738 679 463**	**7 886 382 992**	**124 706 334**	**7 761 676 658**
	19 302 562 201	*13 396 342 068*	*5 906 220 133*	*122 625 192*	*5 783 594 941*
13133	**44 365 898 224**	**32 328 093 302**	**12 037 804 922**	**100 045 646**	**11 937 759 276**
	38 040 438 689	*27 778 198 880*	*10 262 239 809*	*95 184 069*	*10 167 055 740*
13134	**1 257 642 990**	**709 272 438**	**548 370 552**	**4 751 119**	**543 619 433**
	572 529 069	*317 327 725*	*255 201 344*	*3 706 030*	*251 495 314*
131	**185 824 087 623**	**116 797 250 553**	**69 026 837 070**	**603 112 312**	**68 423 724 758**
	161 704 246 262	*101 403 765 076*	*60 300 481 186*	*572 525 287*	*59 727 955 899*
13911	**12 812 358 544**	**3 101 721 612**	**9 710 636 932**	**20 997 837**	**9 689 639 095**
	11 912 685 091	*2 852 866 015*	*9 059 819 076*	*17 362 951*	*9 042 456 125*
13912	**328 358 766**	**134 591 315**	**193 767 451**	**1 861 024**	**191 906 427**
	222 715 258	*88 264 531*	*134 450 727*	*1 508 462*	*132 942 265*
13921	**5 820 065 383**	**3 822 492 276**	**1 997 573 107**	**14 525 492**	**1 983 047 615**
	5 477 071 864	*3 610 022 021*	*1 867 049 843*	*12 543 586*	*1 854 506 257*
13922	**333 221 740**	**265 148 022**	**68 073 718**	**250 764**	**67 822 954**
	148 358 667	*118 050 475*	*30 308 192*	*81 221*	*30 226 971*
13923	**651 141 515**	**406 692 806**	**244 448 709**	**1 361 038**	**243 087 671**
	588 432 721	*367 009 214*	*221 423 507*	*967 834*	*220 455 673*
13924	**205 036 048**	**43 008 331**	**162 027 717**	**577 423**	**161 450 294**
	133 769 751	*28 059 543*	*105 710 208*	*46 400*	*105 663 808*
13929	**1 365 507 526**	**772 672 022**	**592 835 504**	**24 089 405**	**568 746 099**
	1 108 439 128	*625 356 841*	*483 082 287*	*23 239 716*	*459 842 571*

Catatan : angka yang tercetak miring: industri besar, yang tercetak tebal: total IBS, *: tidak dipublikasikan
*Note: number in italic denote large industry, number in bold denote total large and medium industry, *: not publication*

Tabel 9 Nilai Tambah menurut Kode Industri, 2014
Table Value Added by Industrial Code, 2014

Nilai - *Value* (000 Rp)

Kode Industri *Industrial Code*	Nilai Output *Value of Gross Output*	Biaya Input *Input Cost*	Nilai Tambah (harga pasar) *Value Added (at market price)*	Pajak Tak Langsung *Indirect Tax*	Nilai Tambah (biaya faktor produksi) *Value Added (at factor cost)*
(1)	(2)	(3)	(4)	(5)	(6)
13930	**2 943 246 394**	**2 246 719 015**	**696 527 379**	**7 106 410**	**689 420 969**
	2 458 584 777	*1 893 637 044*	*564 947 733*	*6 552 065*	*558 395 668*
13941	**443 047 405**	**255 991 329**	**187 056 076**	**3 650 417**	**183 405 659**
	120 239 495	*63 896 249*	*56 343 246*	*1 645 815*	*54 697 431*
13942	**1 273 508 861**	**716 288 304**	**557 220 557**	**24 940 297**	**532 280 260**
	1 199 539 082	*672 383 919*	*527 155 163*	*24 753 306*	*502 401 857*
13991	**810 398 270**	**612 045 408**	**198 352 862**	**14 642 707**	**183 710 155**
	494 386 240	*373 380 264*	*121 005 976*	*13 037 320*	*107 968 656*
13992	**511 201 013**	**328 819 445**	**182 381 568**	**9 763 584**	**172 617 984**
	371 952 787	*237 883 302*	*134 069 485*	*9 668 484*	*124 401 001*
13993	**673 819 032**	**423 224 606**	**250 594 426**	**3 840 352**	**246 754 074**
	516 775 020	*324 585 262*	*192 189 758*	*3 745 826*	*188 443 932*
13995	*	*	*	*	*
13996	*	*	*	*	*
	*	*	*	*	*
13997	**239 943 980**	**81 907 376**	**158 036 604**	**74 993**	**157 961 611**
	57 248 002	*19 542 178*	*37 705 824*	*6 298*	*37 699 526*
13999	**719 293 096**	**157 927 815**	**561 365 281**	**1 572 026**	**559 793 255**
	119 614 647	*50 255 794*	*69 358 853*	*1 417 523*	*67 941 330*
139	**29 141 525 461**	**13 374 613 139**	**15 766 912 322**	**130 107 488**	**15 636 804 834**
	24 939 852 870	*11 330 387 041*	*13 609 465 829*	*117 055 689*	*13 492 410 140*
13	**214 965 613 084**	**130 171 863 692**	**84 793 749 392**	**733 219 800**	**84 060 529 592**
	186 644 099 132	*112 734 152 117*	*73 909 947 015*	*689 580 976*	*73 220 366 039*
14111	**84 008 890 446**	**39 729 817 583**	**44 279 072 863**	**4 238 402 663**	**40 040 670 200**
	76 956 018 674	*36 397 298 074*	*40 558 720 600*	*4 213 441 032*	*36 345 279 568*
14112	**1 633 199 263**	**612 711 369**	**1 020 487 894**	**185 076**	**1 020 302 818**
	1 447 057 344	*537 879 011*	*909 178 333*	*1 705*	*909 176 628*
14120	**22 735 808**	**5 429 764**	**17 306 044**	**22 788**	**17 283 256**
	*	*	*	*	*
14131	**7 380 864 870**	**4 201 826 771**	**3 179 038 099**	**7 467 703**	**3 171 570 396**
	6 563 181 138	*3 772 680 984*	*2 790 500 154*	*7 037 863*	*2 783 462 291*
14132	**1 168 467 098**	**583 309 294**	**585 157 804**	**10 697 242**	**574 460 562**
	1 146 587 858	*572 489 324*	*574 098 534*	*10 671 974*	*563 426 560*
141	**94 214 157 485**	**45 133 094 781**	**49 081 062 704**	**4 256 775 472**	**44 824 287 232**
	86 125 403 016	*41 283 346 495*	*44 842 056 521*	*4 231 152 574*	*40 610 903 947*
14200	*	*	*	*	*
142	*	*	*	*	*
14301	**6 806 520 405**	**3 050 958 640**	**3 755 561 765**	**17 988 974**	**3 737 572 791**
	6 309 934 160	*2 836 425 179*	*3 473 508 981*	*16 826 732*	*3 456 682 249*
14302	**339 880 258**	**108 627 086**	**231 253 172**	**895 300**	**230 357 872**
	121 345 298	*37 463 462*	*83 881 836*	*20 320*	*83 861 516*

Catatan : angka yang tercetak miring: industri besar, yang tercetak tebal: total IBS, *: tidak dipublikasikan
*Note: number in italic denote large industry, number in bold denote total large and medium industry, *: not publication*

Tabel 9 Nilai Tambah menurut Kode Industri, 2014
Table Value Added by Industrial Code, 2014

Nilai - *Value* (000 Rp)

Kode Industri *Industrial Code*	Nilai Output *Value of Gross Output*	Biaya Input *Input Cost*	Nilai Tambah (harga pasar) *Value Added (at market price)*	Pajak Tak Langsung *Indirect Tax*	Nilai Tambah (biaya faktor produksi) *Value Added (at factor cost)*
(1)	(2)	(3)	(4)	(5)	(6)
14303	**683 602 773**	**382 338 262**	**301 264 511**	**1 576 670**	**299 687 841**
	624 182 648	*350 899 366*	*273 283 282*	*1 360 274*	*271 923 008*
143	**7 830 003 436**	**3 541 923 988**	**4 288 079 448**	**20 460 944**	**4 267 618 504**
	7 055 462 106	*3 224 788 007*	*3 830 674 099*	*18 207 326*	*3 812 466 773*
14	**102 044 663 641**	**48 675 213 668**	**53 369 449 973**	**4 277 236 416**	**49 092 213 557**
	93 180 865 122	*44 508 134 502*	*48 672 730 620*	*4 249 359 900*	*44 423 370 720*
15111	**73 633 033**	**53 863 302**	**19 769 731**	**386 652**	**19 383 079**
15112	**3 826 655 070**	**2 948 564 915**	**878 090 155**	**26 487 718**	**851 602 437**
	3 046 205 120	*2 338 116 627*	*708 088 493*	*25 052 246*	*683 036 247*
15114	**602 042 395**	**327 945 579**	**274 096 816**	**486 286**	**273 610 530**
	578 527 435	*314 779 761*	*263 747 674*	*475 236*	*263 272 438*
15121	**4 047 557 920**	**1 684 676 833**	**2 362 881 087**	**9 553 596**	**2 353 327 491**
	3 565 842 862	*1 465 950 386*	*2 099 892 476*	*8 040 439*	*2 091 852 037*
15122	**135 225 130**	**87 295 152**	**47 929 978**	**496 778**	**47 433 200**
	*	*	*	*	*
15129	**23 877 869**	**4 767 166**	**19 110 703**	**148 310**	**18 962 393**
	*	*	*	*	*
151	**8 708 991 417**	**5 107 112 947**	**3 601 878 470**	**37 559 340**	**3 564 319 130**
	7 323 617 877	*4 196 619 716*	*3 126 998 161*	*34 044 599*	*3 092 953 562*
15201	**25 708 424 589**	**10 021 352 073**	**15 687 072 516**	**62 407 521**	**15 624 664 995**
	23 954 496 802	*9 287 644 684*	*14 666 852 118*	*53 541 032*	*14 613 311 086*
15202	**14 149 977 121**	**2 542 958 449**	**11 607 018 672**	**37 026 043**	**11 569 992 629**
	13 981 799 146	*2 497 547 019*	*11 484 252 127*	*36 724 684*	*11 447 527 443*
15203	**2 785 650 664**	**592 121 244**	**2 193 529 420**	**905 296**	**2 192 624 124**
	2 610 067 012	*553 698 428*	*2 056 368 584*	*540 644*	*2 055 827 940*
15209	**1 191 974 678**	**256 119 897**	**935 854 781**	**8 084 838**	**927 769 943**
	1 072 184 795	*207 537 746*	*864 647 049*	*7 556 048*	*857 091 001*
152	**43 836 027 052**	**13 412 551 663**	**30 423 475 389**	**108 423 698**	**30 315 051 691**
	41 618 547 755	*12 546 427 877*	*29 072 119 878*	*98 362 408*	*28 973 757 470*
15	**52 545 018 469**	**18 519 664 610**	**34 025 353 859**	**145 983 038**	**33 879 370 821**
	48 942 165 632	*16 743 047 593*	*32 199 118 039*	*132 407 007*	*32 066 711 032*
16101	**6 170 786 913**	**3 615 947 224**	**2 554 839 689**	**28 321 880**	**2 526 517 809**
	3 962 160 217	*2 316 561 726*	*1 645 598 491*	*20 864 017*	*1 624 734 474*
16102	**385 953 915**	**243 193 064**	**142 760 851**	**8 080 215**	**134 680 636**
	307 843 418	*195 574 777*	*112 268 641*	*7 392 952*	*104 875 689*
16103	**77 853 436**	**41 158 137**	**36 695 299**	**796 776**	**35 898 523**
16104	**299 732 062**	**125 679 403**	**174 052 659**	**159 440**	**173 893 219**
	*	*	*	*	*
161	**6 934 326 326**	**4 025 977 828**	**2 908 348 498**	**37 358 311**	**2 870 990 187**
	4 331 283 776	*2 537 868 034*	*1 793 415 742*	*28 257 444*	*1 765 158 298*

Catatan : angka yang tercetak miring: industri besar, yang tercetak tebal: total IBS, *: tidak dipublikasikan
*Note: number in italic denote large industry, number in bold denote total large and medium industry, *: not publication*

http://www.bps.go.id

Tabel 9 Nilai Tambah menurut Kode Industri, 2014
Table Value Added by Industrial Code, 2014

Nilai - *Value* (000 Rp)

Kode Industri *Industrial Code*	Nilai Output *Value of Gross Output*	Biaya Input *Input Cost*	Nilai Tambah (harga pasar) *Value Added (at market price)*	Pajak Tak Langsung *Indirect Tax*	Nilai Tambah (biaya faktor produksi) *Value Added (at factor cost)*
(1)	(2)	(3)	(4)	(5)	(6)
16211	**17 274 327 290**	**10 771 820 654**	**6 502 506 636**	**40 237 544**	**6 462 269 092**
	16 576 777 504	*10 405 998 863*	*6 170 778 641*	*39 826 267*	*6 130 952 374*
16212	**13 415 748 695**	**7 744 494 508**	**5 671 254 187**	**27 419 448**	**5 643 834 739**
	13 151 577 939	*7 624 441 456*	*5 527 136 483*	*26 234 504*	*5 500 901 979*
16213	**4 603 693 737**	**3 128 114 467**	**1 475 579 270**	**485 818 474**	**989 760 796**
	4 127 470 368	*2 778 602 231*	*1 348 868 137*	*483 971 387*	*864 896 750*
16214	**1 190 794 064**	**785 581 280**	**405 212 784**	**3 828 060**	**401 384 724**
	1 074 212 841	*708 190 489*	*366 022 352*	*3 617 831*	*362 404 521*
16221	**7 402 270 861**	**4 432 146 477**	**2 970 124 384**	**30 713 072**	**2 939 411 312**
	6 158 442 656	*3 724 592 723*	*2 433 849 933*	*27 024 956*	*2 406 824 977*
16222	**193 099 881**	**150 803 823**	**42 296 058**	**274 544**	**42 021 514**
	133 202 627	*112 330 269*	*20 872 358*	*39 610*	*20 832 748*
16230	**607 734 686**	**217 374 514**	**390 360 172**	**800 449**	**389 559 723**
	530 477 563	*196 726 825*	*333 750 738*	*524 264*	*333 226 474*
16291	**644 304 671**	**367 853 245**	**276 451 426**	**1 995 473**	**274 455 953**
	409 912 646	*241 588 557*	*168 324 089*	*640 053*	*167 684 036*
16292	**79 156 264**	**42 921 691**	**36 234 573**	**386 262**	**35 848 311**
	*	*	*	*	*
16293	**893 850 308**	**447 322 321**	**446 527 987**	**5 562 081**	**440 965 906**
	728 860 864	*371 968 169*	*356 892 695*	*4 720 041*	*352 172 654*
16294	**499 394 327**	**223 309 390**	**276 084 937**	**206 399**	**275 878 538**
	419 208 857	*185 743 118*	*233 465 739*		*233 465 739*
16295	**612 417 961**	**143 660 976**	**468 756 985**	**2 165 288**	**466 591 697**
	588 007 401	*137 934 767*	*450 072 634*	*805 120*	*449 267 514*
16299	**830 026 983**	**499 110 079**	**330 916 904**	**2 209 118**	**328 707 786**
	682 655 637	*415 332 336*	*267 323 301*	*1 057 043*	*266 266 258*
162	**48 246 819 728**	**28 954 513 425**	**19 292 306 303**	**601 616 212**	**18 690 690 091**
	44 582 324 253	*26 903 849 386*	*17 678 474 867*	*588 461 102*	*17 090 013 765*
16	**55 181 146 054**	**32 980 491 253**	**22 200 654 801**	**638 974 523**	**21 561 680 278**
	48 913 608 029	*29 441 717 420*	*19 471 890 609*	*616 718 546*	*18 855 172 063*
17011	**40 566 042 958**	**30 347 139 323**	**10 218 903 635**	**4 138 003**	**10 214 765 632**
	40 023 151 473	*29 909 085 613*	*10 114 065 860*	*4 107 503*	*10 109 958 357*
17012	**39 696 904 911**	**15 383 585 364**	**24 313 319 547**	**56 783 744**	**24 256 535 803**
	39 058 128 123	*15 125 319 201*	*23 932 808 922*	*55 165 124*	*23 877 643 798*
17013	*	*	*	*	*
	*	*	*	*	*
17014	**1 799 466 876**	**976 950 337**	**822 516 539**	**869 956**	**821 646 583**
	1 689 563 610	*933 709 871*	*755 853 739*	*579 800*	*755 273 939*
17019	**8 926 358 615**	**6 113 393 346**	**2 812 965 269**	**13 869 608**	**2 799 095 661**
	8 413 750 318	*5 789 115 429*	*2 624 634 889*	*12 656 560*	*2 611 978 329*

Catatan : angka yang tercetak miring: industri besar, yang tercetak tebal: total IBS, *: tidak dipublikasikan
*Note: number in italic denote large industry, number in bold denote total large and medium industry, *: not publication*

Tabel 9 Nilai Tambah menurut Kode Industri, 2014
Table Value Added by Industrial Code, 2014

Nilai - *Value* (000 Rp)

Kode Industri *Industrial Code*	Nilai Output *Value of Gross Output*	Biaya Input *Input Cost*	Nilai Tambah (harga pasar) *Value Added (at market price)*	Pajak Tak Langsung *Indirect Tax*	Nilai Tambah (biaya faktor produksi) *Value Added (at factor cost)*
(1)	(2)	(3)	(4)	(5)	(6)
17021	**18 462 054 577**	**11 517 048 320**	**6 945 006 257**	**57 316 834**	**6 887 689 423**
	18 030 416 708	*11 271 018 679*	*6 759 398 029*	*55 985 681*	*6 703 412 348*
17022	**23 041 593 028**	**15 131 539 810**	**7 910 053 218**	**97 451 595**	**7 812 601 623**
	21 346 088 944	*14 065 722 405*	*7 280 366 539*	*87 274 909*	*7 193 091 630*
17091	**6 888 817 418**	**4 131 489 259**	**2 757 328 159**	**5 389 811**	**2 751 938 348**
	6 673 331 298	*3 991 724 014*	*2 681 607 284*	*4 918 244*	*2 676 689 040*
17099	**6 567 723 213**	**4 158 378 111**	**2 409 345 102**	**154 646 140**	**2 254 698 962**
	4 943 472 566	*3 137 656 091*	*1 805 816 475*	*152 815 824*	*1 653 000 651*
170	**148 066 298 583**	**89 190 516 204**	**58 875 782 379**	**397 696 118**	**58 478 086 261**
	142 295 240 027	*85 654 343 637*	*56 640 896 390*	*380 734 072*	*56 260 162 318*
17	**148 066 298 583**	**89 190 516 204**	**58 875 782 379**	**397 696 118**	**58 478 086 261**
	142 295 240 027	*85 654 343 637*	*56 640 896 390*	*380 734 072*	*56 260 162 318*
18111	**20 168 637 637**	**11 029 455 912**	**9 139 181 725**	**144 661 274**	**8 994 520 451**
	15 458 853 356	*8 417 590 388*	*7 041 262 968*	*121 715 654*	*6 919 547 314*
18112	**2 775 747 023**	**505 205 493**	**2 270 541 530**	**92 155 181**	**2 178 386 349**
	2 276 087 455	*414 126 931*	*1 861 960 524*	*92 137 181*	*1 769 823 343*
18120	**1 047 862 078**	**675 767 333**	**372 094 745**	**24 443 354**	**347 651 391**
	675 158 882	*445 457 722*	*229 701 160*	*23 495 018*	*206 206 142*
181	**23 992 246 738**	**12 210 428 738**	**11 781 818 000**	**261 259 809**	**11 520 558 191**
	18 410 099 693	*9 277 175 041*	*9 132 924 652*	*237 347 853*	*8 895 576 799*
18201	**246 489 797**	**109 111 175**	**137 378 622**		**137 378 622**
	*	*	*	*	*
182	**246 489 797**	**109 111 175**	**137 378 622**		**137 378 622**
	*	*	*	*	*
18	**24 238 736 535**	**12 319 539 913**	**11 919 196 622**	**261 259 809**	**11 657 936 813**
	18 649 496 782	*9 383 146 563*	*9 266 350 219*	*237 347 853*	*9 029 002 366*
19100	**56 550 372**	**31 643 384**	**24 906 988**	**1 747 787**	**23 159 201**
	*	*	*	*	*
191	**56 550 372**	**31 643 384**	**24 906 988**	**1 747 787**	**23 159 201**
	*	*	*	*	*
19211	**1 713 993 292**	**1 057 207 285**	**656 786 007**	**183 816**	**656 602 191**
	1 210 559 522	*744 442 919*	*466 116 603*	*3 224*	*466 113 379*
19212	**1 868 419 889**	**574 729 554**	**1 293 690 335**	**563 919**	**1 293 126 416**
	*	*	*	*	*
19213	**2 023 681 223**	**1 765 075 208**	**258 606 015**	**936 972**	**257 669 043**
	1 515 270 884	*1 344 864 554*	*170 406 330*	*911 772*	*169 494 558*
19291	**1 081 034 489**	**768 767 928**	**312 266 561**	**11 052 148**	**301 214 413**
	405 379 087	*285 684 266*	*119 694 821*	*1 674 326*	*118 020 495*
19292	**70 091 057**	**49 348 097**	**20 742 960**	**830 116**	**19 912 844**
	*	*	*	*	*

Catatan : angka yang tercetak miring: industri besar, yang tercetak tebal: total IBS, *: tidak dipublikasikan
*Note: number in italic denote large industry, number in bold denote total large and medium industry, *: not publication*

Tabel 9 Nilai Tambah menurut Kode Industri, 2014
Table Value Added by Industrial Code, 2014

Nilai - *Value* (000 Rp)

Kode Industri *Industrial Code*	Nilai Output *Value of Gross Output*	Biaya Input *Input Cost*	Nilai Tambah (harga pasar) *Value Added (at market price)*	Pajak Tak Langsung *Indirect Tax*	Nilai Tambah (biaya faktor produksi) *Value Added (at factor cost)*
(1)	(2)	(3)	(4)	(5)	(6)
192	**6 757 219 950**	**4 215 128 072**	**2 542 091 878**	**13 566 971**	**2 528 524 907**
	4 356 755 425	*2 773 609 881*	*1 583 145 544*	*3 214 322*	*1 579 931 222*
19	**6 813 770 322**	**4 246 771 456**	**2 566 998 866**	**15 314 758**	**2 551 684 108**
	4 380 501 292	*2 786 897 118*	*1 593 604 174*	*3 238 346*	*1 590 365 828*
20111	**39 327 683 673**	**18 046 863 873**	**21 280 819 800**	**29 180 489**	**21 251 639 311**
	38 483 076 673	*17 749 432 911*	*20 733 643 762*	*8 834 791*	*20 724 808 971*
20112	**92 481 237 742**	**26 614 047 668**	**65 867 190 074**	**60 627 828**	**65 806 562 246**
	48 960 131 291	*9 304 810 873*	*39 655 320 418*	*15 049 814*	*39 640 270 604*
20113	**3 280 747 738**	**707 328 466**	**2 573 419 272**	**28 225 071**	**2 545 194 201**
	3 212 661 370	*683 181 699*	*2 529 479 671*	*27 596 996*	*2 501 882 675*
20114	**2 268 799 205**	**638 320 639**	**1 630 478 566**	**11 536 684**	**1 618 941 882**
	793 886 993	*225 860 849*	*568 026 144*	*454 847*	*567 571 297*
20115	**4 531 094 424**	**3 736 269 861**	**794 824 563**	**14 910 377**	**779 914 186**
	1 234 111 990	*971 068 106*	*263 043 884*	*9 875 208*	*253 168 676*
20116	**11 010 067 981**	**6 992 056 826**	**4 018 011 155**	**56 901 270**	**3 961 109 885**
	8 891 080 814	*5 690 516 585*	*3 200 564 229*	*13 302 738*	*3 187 261 491*
20117	**46 834 546 618**	**9 541 047 781**	**37 293 498 837**	**191 841 671**	**37 101 657 166**
	45 229 419 100	*8 936 784 282*	*36 292 634 818*	*191 841 671*	*36 100 793 147*
20118	**27 287 230 270**	**15 590 797 601**	**11 696 432 669**	**57 378 631**	**11 639 054 038**
	24 095 718 734	*13 722 562 797*	*10 373 155 937*	*12 534 731*	*10 360 621 206*
20119	**18 741 479 539**	**10 660 708 067**	**8 080 771 472**	**123 620 181**	**7 957 151 291**
	16 196 934 092	*9 231 098 033*	*6 965 836 059*	*43 773 959*	*6 922 062 100*
20121	**5 227 492 487**	**4 393 205 956**	**834 286 531**	**10 150 528**	**824 136 003**
	4 201 738 890	*3 663 134 068*	*538 604 822*	*424 326*	*538 180 496*
20122	**7 724 738 019**	**5 760 096 056**	**1 964 641 963**	**213 454 462**	**1 751 187 501**
	6 480 221 322	*4 832 097 291*	*1 648 124 031*	*213 450 212*	*1 434 673 819*
20123	**22 807 925 311**	**19 247 856 783**	**3 560 068 528**	**593 291 621**	**2 966 776 907**
	22 775 468 284	*19 232 372 563*	*3 543 095 721*	*593 237 207*	*2 949 858 514*
20124	**1 688 118 986**	**1 493 360 054**	**194 758 932**	**5 863 541**	**188 895 391**
	1 672 304 186	*1 486 095 597*	*186 208 589*	*5 645 775*	*180 562 814*
20125	*	*	*	*	*
	*	*	*	*	*
20129	**1 346 569 447**	**1 032 871 029**	**313 698 418**	**37 507 687**	**276 190 731**
	221 275 934	*154 396 274*	*66 879 660*	*452 780*	*66 426 880*
20131	**12 610 451 740**	**6 185 430 251**	**6 425 021 489**	**141 507 444**	**6 283 514 045**
	7 299 558 448	*3 769 476 346*	*3 530 082 102*	*110 666 525*	*3 419 415 577*
20132	**1 273 156 024**	**705 747 313**	**567 408 711**	**4 023 337**	**563 385 374**
	1 115 642 939	*628 343 427*	*487 299 512*	*2 917 385*	*484 382 127*
201	**308 612 216 943**	**136 608 197 555**	**172 004 019 388**	**1 759 023 209**	**170 244 996 179**
	241 034 108 799	*105 543 421 032*	*135 490 687 767*	*1 429 061 352*	*134 061 626 415*

Catatan : angka yang tercetak miring: industri besar, yang tercetak tebal: total IBS, *: tidak dipublikasikan
*Note: number in italic denote large industry, number in bold denote total large and medium industry, *: not publication*

Tabel 9 Nilai Tambah menurut Kode Industri, 2014
Table 9 Value Added by Industrial Code, 2014

Nilai - *Value* (000 Rp)

Kode Industri *Industrial Code*	Nilai Output *Value of Gross Output*	Biaya Input *Input Cost*	Nilai Tambah (harga pasar) *Value Added (at market price)*	Pajak Tak Langsung *Indirect Tax*	Nilai Tambah (biaya faktor produksi) *Value Added (at factor cost)*
(1)	(2)	(3)	(4)	(5)	(6)
20211	**1 678 202 419**	**1 336 218 443**	**341 983 976**	**8 243 594**	**333 740 382**
	1 323 398 547	*1 053 716 504*	*269 682 043*	*7 743 594*	*261 938 449*
20212	**9 719 372 621**	**6 353 568 094**	**3 365 804 527**	**312 681 049**	**3 053 123 478**
	8 087 499 592	*5 292 180 212*	*2 795 319 380*	*311 273 551*	*2 484 045 829*
20214	*	*	*	*	*
20221	**10 561 677 824**	**7 440 526 086**	**3 121 151 738**	**75 840 195**	**3 045 311 543**
	8 662 727 127	*6 094 397 764*	*2 568 329 363*	*68 228 987*	*2 500 100 376*
20222	**133 116 837**	**94 825 536**	**38 291 301**	**320 037**	**37 971 264**
20223	**30 466 259**	**17 813 341**	**12 652 918**	**173 869**	**12 479 049**
	*	*	*	*	*
20231	**19 367 094 997**	**13 408 220 913**	**5 958 874 084**	**37 629 775**	**5 921 244 309**
	18 020 157 643	*12 393 910 872*	*5 626 246 771*	*26 256 505*	*5 599 990 266*
20232	**20 101 002 886**	**12 012 340 784**	**8 088 662 102**	**91 627 697**	**7 997 034 405**
	17 950 474 388	*10 709 392 731*	*7 241 081 657*	*54 680 112*	*7 186 401 545*
20291	**4 922 768 142**	**2 498 658 886**	**2 424 109 256**	**45 130 458**	**2 378 978 798**
	3 669 151 489	*1 871 470 478*	*1 797 681 011*	*35 729 828*	*1 761 951 183*
20292	**22 142 831**	**8 697 297**	**13 445 534**	**35 804**	**13 409 730**
	14 603 087	*4 754 630*	*9 848 457*	*29 203*	*9 819 254*
20293	**590 719 173**	**467 169 886**	**123 549 287**	**1 561 702**	**121 987 585**
	*	*	*	*	*
20294	**2 703 556 316**	**820 716 225**	**1 882 840 091**	**1 754 015**	**1 881 086 076**
	1 638 940 888	*584 310 989*	*1 054 629 899*	*1 584 792*	*1 053 045 107*
20295	**647 408 901**	**195 207 005**	**452 201 896**	**474 065**	**451 727 831**
	642 045 567	*193 502 113*	*448 543 454*	*464 076*	*448 079 378*
20299	**16 030 984 531**	**10 473 205 124**	**5 557 779 407**	**200 728 876**	**5 357 050 531**
	13 922 585 837	*9 215 633 805*	*4 706 952 032*	*183 051 412*	*4 523 900 620*
202	**86 512 930 938**	**55 128 411 146**	**31 384 519 792**	**776 206 136**	**30 608 313 656**
	73 992 924 361	*47 460 079 619*	*26 532 844 742*	*689 709 805*	*25 843 134 937*
20301	**14 187 811 857**	**10 296 688 967**	**3 891 122 890**	**7 685 894**	**3 883 436 996**
	13 595 358 556	*9 915 873 982*	*3 679 484 574*	*7 643 812*	*3 671 840 762*
20302	**10 007 950 025**	**6 282 748 694**	**3 725 201 331**	**169 482 384**	**3 555 718 947**
	8 960 940 928	*5 599 994 491*	*3 360 946 437*	*167 568 289*	*3 193 378 148*
203	**24 195 761 882**	**16 579 437 661**	**7 616 324 221**	**177 168 278**	**7 439 155 943**
	22 556 299 484	*15 515 868 473*	*7 040 431 011*	*175 212 101*	*6 865 218 910*
20	**419 320 909 763**	**208 316 046 362**	**211 004 863 401**	**2 712 397 623**	**208 292 465 778**
	337 583 332 644	*168 519 369 124*	*169 063 963 520*	*2 293 983 258*	*166 769 980 262*
21011	**681 868 545**	**470 048 771**	**211 819 774**	**4 387 244**	**207 432 530**
	623 576 085	*433 594 349*	*189 981 736*	*1 486 488*	*188 495 248*
21012	**20 840 038 307**	**7 101 433 395**	**13 738 604 912**	**680 924 913**	**13 057 679 999**
	19 276 791 883	*6 618 971 385*	*12 657 820 498*	*628 567 853*	*12 029 252 645*

Catatan : angka yang tercetak miring: industri besar, yang tercetak tebal: total IBS, *: tidak dipublikasikan
*Note: number in italic denote large industry, number in bold denote total large and medium industry, *: not publication*

Tabel 9 Nilai Tambah menurut Kode Industri, 2014
Table Value Added by Industrial Code, 2014

Nilai - *Value* (000 Rp)

Kode Industri *Industrial Code*	Nilai Output *Value of Gross Output*	Biaya Input *Input Cost*	Nilai Tambah (harga pasar) *Value Added (at market price)*	Pajak Tak Langsung *Indirect Tax*	Nilai Tambah (biaya faktor produksi) *Value Added (at factor cost)*
(1)	(2)	(3)	(4)	(5)	(6)
21021	**202 099 783**	**172 141 911**	**29 957 872**	**4 732 709**	**25 225 163**
	*	*	*	*	*
21022	**6 859 788 727**	**5 412 870 984**	**1 446 917 743**	**135 959 760**	**1 310 957 983**
	6 096 111 448	*4 824 475 780*	*1 271 635 668*	*133 339 442*	*1 138 296 226*
210	**28 583 795 362**	**13 156 495 061**	**15 427 300 301**	**826 004 626**	**14 601 295 675**
	26 170 208 238	*12 028 538 253*	*14 141 669 985*	*768 088 492*	*13 373 581 493*
21	**28 583 795 362**	**13 156 495 061**	**15 427 300 301**	**826 004 626**	**14 601 295 675**
	26 170 208 238	*12 028 538 253*	*14 141 669 985*	*768 088 492*	*13 373 581 493*
22111	**77 560 479 271**	**53 037 262 108**	**24 523 217 163**	**29 598 323**	**24 493 618 840**
	76 484 904 638	*52 307 487 454*	*24 177 417 184*	*29 419 633*	*24 147 997 551*
22112	**265 894 622**	**158 003 844**	**107 890 778**	**4 952 031**	**102 938 747**
	79 338 574	*46 614 910*	*32 723 664*	*3 539 003*	*29 184 661*
22121	**3 228 563 954**	**792 330 830**	**2 436 233 124**	**13 636 816**	**2 422 596 308**
	2 176 842 423	*657 616 673*	*1 519 225 750*	*10 938 548*	*1 508 287 202*
22122	**22 735 235 936**	**18 649 796 428**	**4 085 439 508**	**12 406 491**	**4 073 033 017**
	21 961 502 252	*18 072 590 441*	*3 888 911 811*	*5 769 777*	*3 883 142 034*
22123	**100 718 682 943**	**45 826 864 437**	**54 891 818 506**	**156 298 138**	**54 735 520 368**
	95 889 951 544	*43 475 959 185*	*52 413 992 359*	*152 378 373*	*52 261 613 986*
22191	**1 609 349 629**	**768 108 722**	**841 240 907**	**4 496 306**	**836 744 601**
	1 475 399 770	*693 337 147*	*782 062 623*	*3 300 899*	*778 761 724*
22192	**2 585 830 924**	**1 618 664 517**	**967 166 407**	**14 319 033**	**952 847 374**
	2 313 293 822	*1 455 513 484*	*857 780 338*	*13 095 856*	*844 684 482*
22199	**2 368 593 760**	**1 013 360 190**	**1 355 233 570**	**15 619 662**	**1 339 613 908**
	1 844 413 826	*841 987 786*	*1 002 426 040*	*12 300 083*	*990 125 957*
221	**211 072 631 039**	**121 864 391 076**	**89 208 239 963**	**251 326 800**	**88 956 913 163**
	202 225 646 849	*117 551 107 080*	*84 674 539 769*	*230 742 172*	*84 443 797 597*
22210	**1 341 262 120**	**295 435 963**	**1 045 826 157**	**2 323 765**	**1 043 502 392**
	1 232 156 354	*236 480 873*	*995 675 481*	*1 171 905*	*994 503 576*
22220	**45 418 662 385**	**23 586 954 947**	**21 831 707 438**	**261 960 164**	**21 569 747 274**
	39 646 901 400	*20 697 604 329*	*18 949 297 071*	*231 140 177*	*18 718 156 894*
22230	**6 034 782 845**	**4 422 408 932**	**1 612 373 913**	**57 860 364**	**1 554 513 549**
	4 333 067 234	*3 189 859 174*	*1 143 208 060*	*29 136 172*	*1 114 071 888*
22291	**20 498 415 385**	**8 112 204 437**	**12 386 210 948**	**1 350 409 878**	**11 035 801 070**
	17 884 156 989	*7 159 895 328*	*10 724 261 661*	*193 545 862*	*10 530 715 799*
22292	**4 200 135 787**	**2 648 216 261**	**1 551 919 526**	**48 095 254**	**1 503 824 272**
	3 428 235 263	*2 178 966 424*	*1 249 268 839*	*42 933 325*	*1 206 335 514*
22293	**8 880 260 164**	**3 954 274 908**	**4 925 985 256**	**49 092 738**	**4 876 892 518**
	5 733 441 765	*2 547 573 837*	*3 185 867 928*	*24 322 014*	*3 161 545 914*
22299	**15 755 707 773**	**11 253 976 426**	**4 501 731 347**	**65 597 545**	**4 436 133 802**
	9 421 393 171	*6 820 203 523*	*2 601 189 648*	*39 818 748*	*2 561 370 900*

Catatan : angka yang tercetak miring: industri besar, yang tercetak tebal: total IBS, *: tidak dipublikasikan
*Note: number in italic denote large industry, number in bold denote total large and medium industry, *: not publication*

Tabel 9 Nilai Tambah menurut Kode Industri, 2014
Table Value Added by Industrial Code, 2014

Nilai - *Value* (000 Rp)

Kode Industri *Industrial Code*	Nilai Output *Value of Gross Output*	Biaya Input *Input Cost*	Nilai Tambah (harga pasar) *Value Added (at market price)*	Pajak Tak Langsung *Indirect Tax*	Nilai Tambah (biaya faktor produksi) *Value Added (at factor cost)*
(1)	(2)	(3)	(4)	(5)	(6)
222	**102 129 226 459**	**54 273 471 874**	**47 855 754 585**	**1 835 339 708**	**46 020 414 877**
	81 679 352 176	*42 830 583 488*	*38 848 768 688*	*562 068 203*	*38 286 700 485*
22	**313 201 857 498**	**176 137 862 950**	**137 063 994 548**	**2 086 666 508**	**134 977 328 040**
	283 904 999 025	*160 381 690 568*	*123 523 308 457*	*792 810 375*	*122 730 498 082*
23111	**1 531 342 509**	**664 360 094**	**866 982 415**	**35 327 396**	**831 655 019**
	1 486 745 127	*644 784 890*	*841 960 237*	*33 365 634*	*808 594 603*
23112	**888 019 224**	**600 975 909**	**287 043 315**	**896 000**	**286 147 315**
	826 413 052	*559 283 316*	*267 129 736*	*896 000*	*266 233 736*
23119	**234 795 406**	**49 444 593**	**185 350 813**	**366 496**	**184 984 317**
	*	*	*	*	*
23121	**1 701 060 774**	**1 035 423 892**	**665 636 882**	**13 878 810**	**651 758 072**
	1 499 150 738	*922 929 599*	*576 221 139*	*10 821 815*	*565 399 324*
23122	**457 205 789**	**273 171 940**	**184 033 849**	**1 077 933**	**182 955 916**
	*	*	*	*	*
23123	**258 799 110**	**117 934 774**	**140 864 336**	**729 416**	**140 134 920**
	253 211 570	*115 388 532*	*137 823 038*	*713 416*	*137 109 622*
23129	**1 399 332 158**	**616 727 652**	**782 604 506**	**5 651 778**	**776 952 728**
	1 173 322 700	*512 322 098*	*661 000 602*	*576 240*	*660 424 362*
231	**6 470 554 970**	**3 358 038 854**	**3 112 516 116**	**57 927 829**	**3 054 588 287**
	5 625 420 142	*2 981 294 696*	*2 644 125 446*	*47 480 533*	*2 596 644 913*
23911	**680 862 392**	**291 033 725**	**389 828 667**	**4 747 225**	**385 081 442**
	241 687 896	*103 853 836*	*137 834 060*		*137 834 060*
23919	*	*	*	*	*
	*	*	*	*	*
23921	**631 921 083**	**340 437 296**	**291 483 787**	**3 190 945**	**288 292 842**
	355 241 137	*211 443 573*	*143 797 564*	*2 788 394*	*141 009 170*
23922	**1 742 747 402**	**806 293 206**	**936 454 196**	**2 454 920**	**933 999 276**
	1 160 841 261	*529 191 322*	*631 649 939*	*944 363*	*630 705 576*
23923	**8 488 642 686**	**1 446 612 320**	**7 042 030 366**	**2 658 596**	**7 039 371 770**
	8 411 390 744	*1 416 574 289*	*6 994 816 455*	*2 597 753*	*6 992 218 702*
23929	**12 231 869 701**	**5 058 376 035**	**7 173 493 666**	**32 460 551**	**7 141 033 115**
	11 298 935 132	*4 670 065 339*	*6 628 869 793*	*25 779 647*	*6 603 090 146*
23931	**4 684 582 891**	**891 666 360**	**3 792 916 531**	**21 720 274**	**3 771 196 257**
	4 553 347 880	*866 687 089*	*3 686 660 791*	*19 934 283*	*3 666 726 508*
23932	**307 867 028**	**77 154 701**	**230 712 327**	**4 824 943**	**225 887 384**
	256 458 253	*61 386 629*	*195 071 624*	*3 497 975*	*191 573 649*
23939	**420 847 009**	**166 167 770**	**254 679 239**	**57 540**	**254 621 699**
	412 777 545	*163 088 022*	*249 689 523*	*9 552*	*249 679 971*
23941	**60 629 178 905**	**16 475 409 650**	**44 153 769 255**	**427 764 257**	**43 726 004 998**
	59 995 466 793	*16 128 266 922*	*43 867 199 871*	*420 794 402*	*43 446 405 469*

Catatan : angka yang tercetak miring: industri besar, yang tercetak tebal: total IBS, *: tidak dipublikasikan
*Note: number in italic denote large industry, number in bold denote total large and medium industry, *: not publication*

http://www.bps.go.id

Tabel 9 Nilai Tambah menurut Kode Industri, 2014
Table Value Added by Industrial Code, 2014

Nilai - *Value* (000 Rp)

Kode Industri *Industrial Code*	Nilai Output *Value of Gross Output*	Biaya Input *Input Cost*	Nilai Tambah (harga pasar) *Value Added (at market price)*	Pajak Tak Langsung *Indirect Tax*	Nilai Tambah (biaya faktor produksi) *Value Added (at factor cost)*
(1)	(2)	(3)	(4)	(5)	(6)
23942	**663 682 038**	**354 441 068**	**309 240 970**	**2 051 399**	**307 189 571**
	359 570 174	*200 595 610*	*158 974 564*	*429 624*	*158 544 940*
23943	**3 723 565 855**	**3 061 781 738**	**661 784 117**	**53 084 382**	**608 699 735**
	3 389 096 612	*2 788 910 169*	*600 186 443*	*52 618 294*	*547 568 149*
23951	**776 231 190**	**559 322 182**	**216 909 008**	**1 160 562**	**215 748 446**
	*	*	*	*	*
23952	**129 303 141**	**59 760 147**	**69 542 994**	**1 100 284**	**68 442 710**
	88 967 839	*41 919 055*	*47 048 784*	*745 100*	*46 303 684*
23953	**8 697 930 548**	**5 499 364 883**	**3 198 565 665**	**45 959 046**	**3 152 606 619**
	6 834 335 287	*4 373 457 588*	*2 460 877 699*	*37 038 466*	*2 423 839 233*
23954	**79 279 015**	**30 161 626**	**49 117 389**	**426 159**	**48 691 230**
23955	**2 270 394 637**	**1 105 754 764**	**1 164 639 873**	**6 359 869**	**1 158 280 004**
	2 232 167 433	*1 086 502 114*	*1 145 665 319*	*6 341 703*	*1 139 323 616*
23957	**5 357 789 153**	**1 668 625 361**	**3 689 163 792**	**78 727 041**	**3 610 436 751**
	3 931 101 384	*955 004 659*	*2 976 096 725*	*73 743 324*	*2 902 353 401*
23959	**652 512 415**	**544 354 055**	**108 158 360**	**837 419**	**107 320 941**
	626 808 084	*525 632 801*	*101 175 283*	*760 765*	*100 414 518*
23961	**85 180 079**	**38 907 913**	**46 272 166**	**3 269 971**	**43 002 195**
	63 018 228	*29 418 763*	*33 599 465*	*2 508 397*	*31 091 068*
23962	**1 359 252 365**	**335 840 628**	**1 023 411 737**	**13 884 354**	**1 009 527 383**
	839 202 921	*222 180 883*	*617 022 038*	*12 681 149*	*604 340 889*
23963	**743 925 997**	**350 393 741**	**393 532 256**	**5 272 452**	**388 259 804**
	396 368 494	*189 084 525*	*207 283 969*	*1 636 047*	*205 647 922*
23969	**330 929 239**	**190 977 355**	**139 951 884**	**3 059 835**	**136 892 049**
	118 349 847	*73 794 210*	*44 555 637*	*927 721*	*43 627 916*
23990	**1 177 777 581**	**739 086 471**	**438 691 110**	**17 886 038**	**420 805 072**
	591 850 978	*400 605 775*	*191 245 203*	*2 712 670*	*188 532 533*
239	**115 890 652 498**	**40 107 827 141**	**75 782 825 357**	**733 121 622**	**75 049 703 735**
	106 313 047 788	*35 138 070 145*	*71 174 977 643*	*668 678 629*	*70 506 299 014*
23	**122 361 207 468**	**43 465 865 995**	**78 895 341 473**	**791 049 451**	**78 104 292 022**
	111 938 467 930	*38 119 364 841*	*73 819 103 089*	*716 159 162*	*73 102 943 927*
24101	**48 309 387 901**	**11 622 670 828**	**36 686 717 073**	**2 013 048 299**	**34 673 668 774**
	46 233 907 358	*11 093 125 454*	*35 140 781 904*	*2 010 471 709*	*33 130 310 195*
24102	**13 473 579 723**	**9 955 237 096**	**3 518 342 627**	**66 457 547**	**3 451 885 080**
	11 798 782 781	*8 739 328 859*	*3 059 453 922*	*38 720 399*	*3 020 733 523*
24103	**22 039 881 340**	**15 606 032 359**	**6 433 848 981**	**301 114 262**	**6 132 734 719**
	19 457 225 778	*13 893 734 066*	*5 563 491 712*	*280 754 381*	*5 282 737 331*
241	**83 822 848 964**	**37 183 940 283**	**46 638 908 681**	**2 380 620 108**	**44 258 288 573**
	77 489 915 917	*33 726 188 379*	*43 763 727 538*	*2 329 946 489*	*41 433 781 049*
24201	**2 512 316 978**	**1 400 440 425**	**1 111 876 553**	**19 411 232**	**1 092 465 321**
	2 246 407 475	*1 252 546 544*	*993 860 931*	*19 378 533*	*974 482 398*

Catatan : angka yang tercetak miring: industri besar, yang tercetak tebal: total IBS, *: tidak dipublikasikan
*Note: number in italic denote large industry, number in bold denote total large and medium industry, *: not publication*

Tabel 9 Nilai Tambah menurut Kode Industri, 2014
Table Value Added by Industrial Code, 2014

Nilai - *Value* (000 Rp)

Kode Industri *Industrial Code*	Nilai Output *Value of Gross Output*	Biaya Input *Input Cost*	Nilai Tambah (harga pasar) *Value Added (at market price)*	Pajak Tak Langsung *Indirect Tax*	Nilai Tambah (biaya faktor produksi) *Value Added (at factor cost)*
(1)	(2)	(3)	(4)	(5)	(6)
24202	**24 254 328 229**	**18 738 494 009**	**5 515 834 220**	**50 878 531**	**5 464 955 689**
	16 257 450 981	*12 741 914 041*	*3 515 536 940*	*38 542 281*	*3 476 994 659*
24203	**32 324 724 104**	**27 997 029 836**	**4 327 694 268**	**11 394 092**	**4 316 300 176**
	18 177 044 835	*15 249 736 085*	*2 927 308 750*	*3 062 386*	*2 924 246 364*
24204	**4 463 447 905**	**3 035 497 975**	**1 427 949 930**	**97 076 030**	**1 330 873 900**
	4 416 653 980	*3 004 049 851*	*1 412 604 129*	*96 746 754*	*1 315 857 375*
24205	**708 526 868**	**67 743 238**	**640 783 630**	**1 968 838**	**638 814 792**
	*	*	*	*	*
242	**64 263 344 084**	**51 239 205 483**	**13 024 138 601**	**180 728 723**	**12 843 409 878**
	41 164 936 082	*32 273 445 288*	*8 891 490 794*	*158 029 954*	*8 733 460 840*
24310	**3 791 284 603**	**1 348 981 130**	**2 442 303 473**	**114 365 728**	**2 327 937 745**
	2 604 054 012	*1 251 732 483*	*1 352 321 529*	*113 963 248*	*1 238 358 281*
24320	**17 552 885 095**	**12 441 309 274**	**5 111 575 821**	**2 759 502**	**5 108 816 319**
	16 914 241 316	*11 991 440 725*	*4 922 800 591*	*1 552 926*	*4 921 247 665*
243	**21 344 169 698**	**13 790 290 404**	**7 553 879 294**	**117 125 230**	**7 436 754 064**
	19 518 295 328	*13 243 173 208*	*6 275 122 120*	*115 516 174*	*6 159 605 946*
24	**169 430 362 746**	**102 213 436 170**	**67 216 926 576**	**2 678 474 061**	**64 538 452 515**
	138 173 147 327	*79 242 806 875*	*58 930 340 452*	*2 603 492 617*	*56 326 847 835*
25111	**5 631 239 483**	**1 769 110 052**	**3 862 129 431**	**9 405 464**	**3 852 723 967**
	4 207 612 279	*1 315 613 461*	*2 891 998 818*	*6 776 502*	*2 885 222 316*
25112	**11 912 825 563**	**7 813 655 743**	**4 099 169 820**	**21 314 171**	**4 077 855 649**
	10 050 603 368	*6 353 649 002*	*3 696 954 366*	*14 383 133*	*3 682 571 233*
25113	**10 728 088 707**	**6 236 357 605**	**4 491 731 102**	**46 281 429**	**4 445 449 673**
	8 839 985 568	*5 146 735 800*	*3 693 249 768*	*34 480 600*	*3 658 769 168*
25119	**1 113 112 527**	**427 357 780**	**685 754 747**	**5 526 318**	**680 228 429**
	798 627 725	*344 704 463*	*453 923 262*	*2 572 109*	*451 351 153*
25120	**3 894 112 835**	**811 961 590**	**3 082 151 245**	**40 500 015**	**3 041 651 230**
	3 262 306 365	*661 040 896*	*2 601 265 469*	*36 944 706*	*2 564 320 763*
25130	**36 816 751**	**10 326 876**	**26 489 875**	**1 023 895**	**25 465 980**
	*	*	*	*	*
251	**33 316 195 866**	**17 068 769 646**	**16 247 426 220**	**124 051 292**	**16 123 374 928**
	27 171 161 615	*13 826 700 840*	*13 344 460 775*	*95 669 675*	*13 248 791 100*
25200	**318 448 170**	**148 415 980**	**170 032 190**	**40 295 216**	**129 736 974**
	*	*	*	*	*
252	**318 448 170**	**148 415 980**	**170 032 190**	**40 295 216**	**129 736 974**
	*	*	*	*	*
25910	**5 926 822 719**	**2 424 400 315**	**3 502 422 404**	**4 905 856**	**3 497 516 548**
	4 388 905 404	*1 756 807 641*	*2 632 097 763*	*4 262 697*	*2 627 835 066*
25920	**3 674 346 987**	**1 869 464 667**	**1 804 882 320**	**28 211 440**	**1 776 670 880**
	2 650 821 758	*1 384 873 023*	*1 265 948 735*	*14 147 601*	*1 251 801 134*

Catatan : angka yang tercetak miring: industri besar, yang tercetak tebal: total IBS, *: tidak dipublikasikan
*Note: number in italic denote large industry, number in bold denote total large and medium industry, *: not publication*

Tabel 9 Nilai Tambah menurut Kode Industri, 2014
Table 9 Value Added by Industrial Code, 2014

Nilai - *Value* (000 Rp)

Kode Industri *Industrial Code*	Nilai Output *Value of Gross Output*	Biaya Input *Input Cost*	Nilai Tambah (harga pasar) *Value Added (at market price)*	Pajak Tak Langsung *Indirect Tax*	Nilai Tambah (biaya faktor produksi) *Value Added (at factor cost)*
(1)	(2)	(3)	(4)	(5)	(6)
25931	**123 257 837**	**68 873 592**	**54 384 245**	**1 449 556**	**52 934 689**
	61 464 742	*35 829 272*	*25 635 470*	*118 285*	*25 517 185*
25932	**307 709 433**	**59 980 930**	**247 728 503**	**3 878 499**	**243 850 004**
	*	*	*	*	*
25933	**882 482 155**	**236 090 662**	**646 391 493**	**7 945 828**	**638 445 665**
	796 394 507	*209 179 240*	*587 215 267*	*7 323 093*	*579 892 174*
25934	**5 696 244 352**	**2 050 533 627**	**3 645 710 725**	**14 327 655**	**3 631 383 070**
	4 489 373 556	*1 607 228 029*	*2 882 145 527*	*9 773 849*	*2 872 371 678*
25940	**12 024 802 598**	**8 002 648 051**	**4 022 154 547**	**46 671 105**	**3 975 483 442**
	11 454 101 538	*7 709 825 757*	*3 744 275 781*	*45 607 847*	*3 698 667 934*
25951	**20 565 846 854**	**18 019 064 528**	**2 546 782 326**	**18 383 609**	**2 528 398 717**
	14 213 282 678	*12 484 299 059*	*1 728 983 619*	*14 620 568*	*1 714 363 051*
25952	**6 385 127 253**	**3 609 191 075**	**2 775 936 178**	**41 051 166**	**2 734 885 012**
	5 647 896 041	*3 166 929 535*	*2 480 966 506*	*22 801 666*	*2 458 164 840*
25991	**484 247 507**	**221 300 813**	**262 946 694**	**1 638 857**	**261 307 837**
	430 065 656	*189 254 876*	*240 810 780*	*1 435 717*	*239 375 063*
25992	**5 076 451 686**	**2 027 423 368**	**3 049 028 318**	**27 431 264**	**3 021 597 054**
	4 682 905 689	*1 839 267 510*	*2 843 638 179*	*25 289 035*	*2 818 349 144*
25993	**1 738 167 636**	**1 058 787 716**	**679 379 920**	**162 610 673**	**516 769 247**
	1 657 699 045	*1 017 164 160*	*640 534 885*	*162 467 582*	*478 067 303*
25994	**155 202 503**	**55 974 234**	**99 228 269**	**6 500**	**99 221 769**
	*	*	*	*	*
25995	**123 209 768**	**41 188 656**	**82 021 112**	**3 408 662**	**78 612 450**
	96 148 548	*31 177 915*	*64 970 633*	*3 349 363*	*61 621 270*
25999	**3 114 654 731**	**1 516 993 889**	**1 597 660 842**	**7 300 284**	**1 590 360 558**
	2 627 171 258	*1 272 997 217*	*1 354 174 041*	*1 339 651*	*1 352 834 390*
259	**66 278 574 019**	**41 261 916 123**	**25 016 657 896**	**369 220 954**	**24 647 436 942**
	53 303 202 420	*32 736 888 660*	*20 566 313 760*	*312 537 947*	*20 253 775 813*
25	**99 913 218 055**	**58 479 101 749**	**41 434 116 306**	**533 567 462**	**40 900 548 844**
	80 783 302 305	*46 707 573 270*	*34 075 729 035*	*448 498 463*	*33 627 230 572*
26110	**37 230 294 052**	**21 351 949 875**	**15 878 344 177**	**245 756 125**	**15 632 588 052**
	35 221 468 801	*19 975 402 373*	*15 246 066 428*	*239 015 389*	*15 007 051 039*
26120	**13 100 504 192**	**4 030 166 603**	**9 070 337 589**	**71 822 793**	**8 998 514 796**
	11 178 957 189	*3 454 269 990*	*7 724 687 199*	*42 873 823*	*7 681 813 376*
261	**50 330 798 244**	**25 382 116 478**	**24 948 681 766**	**317 578 918**	**24 631 102 848**
	46 400 425 990	*23 429 672 363*	*22 970 753 627*	*281 889 212*	*22 688 864 415*
26210	**2 648 112 281**	**797 142 178**	**1 850 970 103**	**8 727 882**	**1 842 242 221**
	2 473 675 629	*649 955 750*	*1 823 719 879*	*8 727 882*	*1 814 991 997*
26220	**197 851 298**	**129 550 999**	**68 300 299**	**1 440 000**	**66 860 299**
	*	*	*	*	*

Catatan : angka yang tercetak miring: industri besar, yang tercetak tebal: total IBS, *: tidak dipublikasikan
*Note: number in italic denote large industry, number in bold denote total large and medium industry, *: not publication*

Tabel 9 Nilai Tambah menurut Kode Industri, 2014
Table Value Added by Industrial Code, 2014

Nilai - *Value* (000 Rp)

Kode Industri *Industrial Code*	Nilai Output *Value of Gross Output*	Biaya Input *Input Cost*	Nilai Tambah (harga pasar) *Value Added (at market price)*	Pajak Tak Langsung *Indirect Tax*	Nilai Tambah (biaya faktor produksi) *Value Added (at factor cost)*
(1)	(2)	(3)	(4)	(5)	(6)
262	**2 845 963 579**	**926 693 177**	**1 919 270 402**	**10 167 882**	**1 909 102 520**
	2 633 880 720	*754 856 389*	*1 879 024 331*	*10 167 882*	*1 868 856 449*
26310	**1 640 443 139**	**827 937 159**	**812 505 980**	**12 367 875**	**800 138 105**
	1 339 356 434	*677 439 777*	*661 916 657*	*12 267 875*	*649 648 782*
26320	*	*	*	*	*
26390	**129 135 484**	**39 445 340**	**89 690 144**	**3 146 226**	**86 543 918**
	111 557 765	*32 314 884*	*79 242 881*	*3 076 646*	*76 166 235*
263	**1 771 191 123**	**868 534 794**	**902 656 329**	**15 549 480**	**887 106 849**
	1 450 914 199	*709 754 661*	*741 159 538*	*15 344 521*	*725 815 017*
26410	**29 794 217 204**	**22 745 267 006**	**7 048 950 198**	**48 108 234**	**7 000 841 964**
	29 130 896 405	*22 154 454 787*	*6 976 441 618*	*45 099 015*	*6 931 342 603*
26420	**140 361 737**	**84 030 336**	**56 331 401**	**13 000**	**56 318 401**
26490	**3 593 959 573**	**2 612 392 399**	**981 567 174**	**5 165 214**	**976 401 960**
	3 309 216 496	*2 424 488 956*	*884 727 540*	*4 826 926*	*879 900 614*
264	**33 528 538 514**	**25 441 689 741**	**8 086 848 773**	**53 286 448**	**8 033 562 325**
	32 440 112 901	*24 578 943 743*	*7 861 169 158*	*49 925 941*	*7 811 243 217*
26511	**179 119 752**	**53 694 372**	**125 425 380**	**418 435**	**125 006 945**
	170 728 105	*51 066 206*	*119 661 899*	*404 765*	*119 257 134*
26512	**757 257 086**	**7 032 513**	**750 224 573**	**820 570**	**749 404 003**
	739 838 435	*6 870 694*	*732 967 741*	*811 570*	*732 156 171*
26513	*	*	*	*	*
	*	*	*	*	*
26520	**101 549 205**	**43 057 630**	**58 491 575**	**394 146**	**58 097 429**
	*	*	*	*	*
265	**1 949 062 248**	**759 483 075**	**1 189 579 173**	**6 001 323**	**1 183 577 850**
	1 834 083 463	*717 749 448*	*1 116 334 015*	*5 586 507*	*1 110 747 508*
26601	**179 661 839**	**66 383 266**	**113 278 573**	**1 063 756**	**112 214 817**
	*	*	*	*	*
26602	**396 717 340**	**168 290 601**	**228 426 739**	**977 644**	**227 449 095**
	313 684 249	*162 268 404*	*151 415 845*	*890 367*	*150 525 478*
266	**576 379 179**	**234 673 867**	**341 705 312**	**2 041 400**	**339 663 912**
	489 304 940	*227 158 502*	*262 146 438*	*1 890 367*	*260 256 071*
26710	*	*	*	*	*
	*	*	*	*	*
26791	*	*	*	*	*
	*	*	*	*	*
26792	*	*	*	*	*
	*	*	*	*	*
267	**4 982 525 662**	**4 084 996 121**	**897 529 541**	**2 000 281**	**895 529 260**
	4 971 306 386	*4 075 741 849*	*895 564 537*	*1 993 578*	*893 570 959*

Catatan : angka yang tercetak miring: industri besar, yang tercetak tebal: total IBS, *: tidak dipublikasikan
*Note: number in italic denote large industry, number in bold denote total large and medium industry, *: not publication*

http://www.bps.go.id

Tabel 9 Nilai Tambah menurut Kode Industri, 2014
Table Value Added by Industrial Code, 2014

Nilai - *Value* (000 Rp)

Kode Industri *Industrial Code*	Nilai Output *Value of Gross Output*	Biaya Input *Input Cost*	Nilai Tambah (harga pasar) *Value Added (at market price)*	Pajak Tak Langsung *Indirect Tax*	Nilai Tambah (biaya faktor produksi) *Value Added (at factor cost)*
(1)	(2)	(3)	(4)	(5)	(6)
26800	**989 005 717**	**363 087 042**	**625 918 675**	**66 711**	**625 851 964**
	739 985 738	*268 792 420*	*471 193 318*		*471 193 318*
268	**989 005 717**	**363 087 042**	**625 918 675**	**66 711**	**625 851 964**
	739 985 738	*268 792 420*	*471 193 318*		*471 193 318*
26	**96 973 464 266**	**58 061 274 295**	**38 912 189 971**	**406 692 443**	**38 505 497 528**
	90 960 014 337	*54 762 669 375*	*36 197 344 962*	*366 798 008*	*35 830 546 954*
27111	*	*	*	*	*
	*	*	*	*	*
27112	**902 208 531**	**103 501 405**	**798 707 126**	**5 522 530**	**793 184 596**
	724 163 628	*83 076 094*	*641 087 534*	*5 101 582*	*635 985 952*
27113	**8 751 143 837**	**4 547 004 929**	**4 204 138 908**	**68 342 467**	**4 135 796 441**
	8 037 832 078	*4 156 958 356*	*3 880 873 722*	*61 800 631*	*3 819 073 091*
27120	**7 675 305 141**	**4 206 880 212**	**3 468 424 929**	**15 488 554**	**3 452 936 375**
	6 796 928 141	*3 708 972 357*	*3 087 955 784*	*14 246 557*	*3 073 709 227*
271	**18 139 529 442**	**9 519 402 661**	**8 620 126 781**	**89 353 551**	**8 530 773 230**
	16 369 795 780	*8 611 022 922*	*7 758 772 858*	*81 148 770*	*7 677 624 088*
27201	**17 705 163 552**	**4 326 007 269**	**13 379 156 283**	**116 527 228**	**13 262 629 055**
	17 620 114 166	*4 282 944 299*	*13 337 169 867*	*116 526 353*	*13 220 643 514*
27202	**57 705 600 710**	**54 923 614 541**	**2 781 986 169**	**8 508 287**	**2 773 477 882**
	55 413 003 448	*52 741 543 393*	*2 671 460 055*	*7 688 384*	*2 663 771 671*
272	**75 410 764 262**	**59 249 621 810**	**16 161 142 452**	**125 035 515**	**16 036 106 937**
	73 033 117 614	*57 024 487 692*	*16 008 629 922*	*124 214 737*	*15 884 415 185*
27310	**16 363 248 101**	**9 059 397 148**	**7 303 850 953**	**143 395 004**	**7 160 455 949**
	12 880 974 481	*7 042 253 855*	*5 838 720 626*	*136 613 902*	*5 702 106 724*
27320	**13 029 351 299**	**7 239 491 234**	**5 789 860 065**	**9 059 386**	**5 780 800 679**
	12 464 848 868	*6 886 522 184*	*5 578 326 684*	*6 133 779*	*5 572 192 905*
27330	**11 182 338 144**	**605 237 940**	**10 577 100 204**	**7 298 141**	**10 569 802 063**
	10 958 911 858	*424 237 940*	*10 534 673 918*	*7 280 771*	*10 527 393 147*
273	**40 574 937 544**	**16 904 126 322**	**23 670 811 222**	**159 752 531**	**23 511 058 691**
	36 304 735 207	*14 353 013 979*	*21 951 721 228*	*150 028 452*	*21 801 692 776*
27401	**3 171 401 344**	**1 245 883 774**	**1 925 517 570**	**3 685 172**	**1 921 832 398**
	3 025 053 578	*1 188 391 055*	*1 836 662 523*	*3 158 462*	*1 833 504 061*
27402	**263 919 751**	**161 916 448**	**102 003 303**	**7 264 288**	**94 739 015**
	*	*	*	*	*
27403	**20 634 547 303**	**11 511 757 306**	**9 122 789 997**	**2 597 366**	**9 120 192 631**
	20 586 424 085	*11 472 136 498*	*9 114 287 587*	*884 020*	*9 113 403 567*
27409	**1 140 540 909**	**340 086 485**	**800 454 424**	**1 520 454**	**798 933 970**
	1 088 458 568	*324 556 576*	*763 901 992*	*1 464 694*	*762 437 298*
274	**25 210 409 307**	**13 259 644 013**	**11 950 765 294**	**15 067 280**	**11 935 698 014**
	24 936 997 044	*13 144 533 002*	*11 792 464 042*	*12 714 764*	*11 779 749 278*

Catatan : angka yang tercetak miring: industri besar, yang tercetak tebal: total IBS, *: tidak dipublikasikan
*Note: number in italic denote large industry, number in bold denote total large and medium industry, *: not publication*

Tabel 9 Nilai Tambah menurut Kode Industri, 2014
Table Value Added by Industrial Code, 2014

Nilai - *Value* (000 Rp)

Kode Industri *Industrial Code*	Nilai Output *Value of Gross Output*	Biaya Input *Input Cost*	Nilai Tambah (harga pasar) *Value Added (at market price)*	Pajak Tak Langsung *Indirect Tax*	Nilai Tambah (biaya faktor produksi) *Value Added (at factor cost)*
(1)	(2)	(3)	(4)	(5)	(6)
27510	**4 397 935 842**	**2 029 155 331**	**2 368 780 511**	**21 689 221**	**2 347 091 290**
	4 307 597 621	*1 986 514 383*	*2 321 083 238*	*20 815 645*	*2 300 267 593*
27520	**3 457 827 417**	**809 616 325**	**2 648 211 092**	**3 848 144**	**2 644 362 948**
	3 068 701 311	*718 506 337*	*2 350 194 974*	*2 780 275*	*2 347 414 699*
27530	**3 207 686 139**	**2 196 783 915**	**1 010 902 224**	**1 223 941**	**1 009 678 283**
	2 919 787 619	*1 999 616 551*	*920 171 068*	*502 286*	*919 668 782*
275	**11 063 449 398**	**5 035 555 571**	**6 027 893 827**	**26 761 306**	**6 001 132 521**
	10 296 086 551	*4 704 637 271*	*5 591 449 280*	*24 098 206*	*5 567 351 074*
27900	**10 796 666 471**	**6 339 612 094**	**4 457 054 377**	**266 497 204**	**4 190 557 173**
	9 066 256 254	*5 099 451 257*	*3 966 804 997*	*265 635 968*	*3 701 169 029*
279	**10 796 666 471**	**6 339 612 094**	**4 457 054 377**	**266 497 204**	**4 190 557 173**
	9 066 256 254	*5 099 451 257*	*3 966 804 997*	*265 635 968*	*3 701 169 029*
27	**181 195 756 424**	**110 307 962 471**	**70 887 793 953**	**682 467 387**	**70 205 326 566**
	170 006 988 450	*102 937 146 123*	*67 069 842 327*	*657 840 897*	*66 412 001 430*
28111	**155 568 844**	**68 717 236**	**86 851 608**	**1 872 211**	**84 979 397**
	126 501 015	*43 520 827*	*82 980 188*	*1 864 270*	*81 115 918*
28112	**712 440 786**	**569 133 148**	**143 307 638**	**36 319 319**	**106 988 319**
	*	*	*	*	*
28113	**15 604 349 139**	**2 583 383 920**	**13 020 965 219**	**131 518 643**	**12 889 446 576**
	13 519 945 462	*2 135 888 895*	*11 384 056 567*	*128 253 585*	*11 255 802 982*
28120	**2 513 868 744**	**1 624 160 318**	**889 708 426**	**10 069 892**	**879 638 534**
	2 292 826 469	*1 481 349 325*	*811 477 144*	*8 141 504*	*803 335 640*
28130	**4 261 928 482**	**2 873 990 285**	**1 387 938 197**	**7 743 329**	**1 380 194 868**
	4 164 368 815	*2 837 260 463*	*1 327 108 352*	*7 200 001*	*1 319 908 351*
28140	**4 355 027 590**	**1 839 521 241**	**2 515 506 349**	**15 417 581**	**2 500 088 768**
	3 675 498 721	*1 549 112 042*	*2 126 386 679*	*14 537 298*	*2 111 849 381*
28151	**66 288 634**	**15 110 366**	**51 178 268**	**384 390**	**50 793 878**
	*	*	*	*	*
28152	*	*	*	*	*
28160	**4 223 918 633**	**1 461 559 322**	**2 762 359 311**	**29 880 256**	**2 732 479 055**
	3 826 546 754	*1 318 872 964*	*2 507 673 790*	*26 205 999*	*2 481 467 791*
28171	*	*	*	*	*
28172	*	*	*	*	*
	*	*	*	*	*
28174	*	*	*	*	*
28179	**38 400 186**	**15 749 902**	**22 650 284**	**592 276**	**22 058 008**
28180	*	*	*	*	*
28191	**543 858 713**	**273 115 806**	**270 742 907**	**5 599 504**	**265 143 403**
	400 448 673	*199 360 533*	*201 088 140*	*5 238 554*	*195 849 586*
28192	**228 049 173**	**54 242 807**	**173 806 366**	**2 815 839**	**170 990 527**
	*	*	*	*	*

Catatan : angka yang tercetak miring: industri besar, yang tercetak tebal: total IBS, *: tidak dipublikasikan
*Note: number in italic denote large industry, number in bold denote total large and medium industry, *: not publication*

Tabel 9 Nilai Tambah menurut Kode Industri, 2014
Table Value Added by Industrial Code, 2014

Nilai - *Value* (000 Rp)

Kode Industri *Industrial Code*	Nilai Output *Value of Gross Output*	Biaya Input *Input Cost*	Nilai Tambah (harga pasar) *Value Added (at market price)*	Pajak Tak Langsung *Indirect Tax*	Nilai Tambah (biaya faktor produksi) *Value Added (at factor cost)*
(1)	(2)	(3)	(4)	(5)	(6)
28193	**1 354 367 766**	**758 202 454**	**596 165 312**	**4 376 454**	**591 788 858**
	583 137 634	*322 327 259*	*260 810 375*	*1 276 746*	*259 533 629*
28199	**527 416 408**	**253 499 079**	**273 917 329**	**9 770 387**	**264 146 942**
	260 274 769	*132 861 700*	*127 413 069*	*8 184 849*	*119 228 220*
281	**34 793 856 700**	**12 452 180 393**	**22 341 676 307**	**256 369 912**	**22 085 306 395**
	29 164 696 062	*10 119 193 869*	*19 045 502 193*	*212 127 868*	*18 833 374 325*
28210	**965 686 706**	**596 128 719**	**369 557 987**	**10 094 103**	**359 463 884**
	847 337 476	*516 013 786*	*331 323 690*	*7 783 092*	*323 540 598*
28221	**12 663 415 853**	**6 630 466 794**	**6 032 949 059**	**14 780 413**	**6 018 168 646**
	5 699 253 560	*2 563 969 859*	*3 135 283 701*	*14 167 283*	*3 121 116 418*
28222	**18 571 284**	**8 586 987**	**9 984 297**	**12 937**	**9 971 360**
28223	**576 178 978**	**127 559 807**	**448 619 171**	**1 375 475**	**447 243 696**
	*	*	*	*	*
28224	*	*	*	*	*
28230	*	*	*	*	*
28240	**3 240 540 153**	**1 858 708 707**	**1 381 831 446**	**14 099 344**	**1 367 732 102**
	2 585 127 777	*1 500 909 552*	*1 084 218 225*	*10 499 230*	*1 073 718 995*
28250	**108 895 470**	**52 362 595**	**56 532 875**	**362 860**	**56 170 015**
	*	*	*	*	*
28262	**15 561 786**	**1 918 926**	**13 642 860**	**25 000**	**13 617 860**
28263	**56 259 343**	**17 146 064**	**39 113 279**	**1 960 974**	**37 152 305**
	*	*	*	*	*
28264	**3 104 514**	**216 727**	**2 887 787**		**2 887 787**
28291	**3 078 581 425**	**1 356 993 200**	**1 721 588 225**	**19 644 836**	**1 701 943 389**
	3 054 471 693	*1 346 365 871*	*1 708 105 822*	*19 604 754*	*1 688 501 068*
28292	**1 525 944 966**	**1 287 607 043**	**238 337 923**	**5 660 768**	**232 677 155**
	1 525 944 966	*1 287 607 043*	*238 337 923*	*5 660 768*	*232 677 155*
28299	**3 471 607 993**	**2 585 788 169**	**885 819 824**	**8 966 909**	**876 852 915**
	2 414 393 832	*1 820 900 565*	*593 493 267*	*6 177 164*	*587 316 103*
282	**25 830 045 074**	**14 567 052 697**	**11 262 992 377**	**77 004 269**	**11 185 988 108**
	16 416 199 238	*9 118 054 470*	*7 298 144 768*	*64 008 549*	*7 234 136 219*
28	**60 623 901 774**	**27 019 233 090**	**33 604 668 684**	**333 374 181**	**33 271 294 503**
	45 580 895 300	*19 237 248 339*	*26 343 646 961*	*276 136 417*	*26 067 510 544*
29100	**63 049 683 157**	**12 669 575 136**	**50 380 108 021**	**2 076 007 291**	**48 304 100 730**
	62 584 338 163	*12 529 501 174*	*50 054 836 989*	*2 075 905 291*	*47 978 931 698*
291	**63 049 683 157**	**12 669 575 136**	**50 380 108 021**	**2 076 007 291**	**48 304 100 730**
	62 584 338 163	*12 529 501 174*	*50 054 836 989*	*2 075 905 291*	*47 978 931 698*
29200	**3 798 901 032**	**1 247 204 355**	**2 551 696 677**	**69 910 926**	**2 481 785 751**
	3 293 120 208	*1 066 299 476*	*2 226 820 732*	*61 475 762*	*2 165 344 970*
292	**3 798 901 032**	**1 247 204 355**	**2 551 696 677**	**69 910 926**	**2 481 785 751**
	3 293 120 208	*1 066 299 476*	*2 226 820 732*	*61 475 762*	*2 165 344 970*

Catatan : angka yang tercetak miring: industri besar, yang tercetak tebal: total IBS, *: tidak dipublikasikan
*Note: number in italic denote large industry, number in bold denote total large and medium industry, *: not publication*

Tabel 9 Nilai Tambah menurut Kode Industri, 2014
Table Value Added by Industrial Code, 2014

Nilai - *Value* (000 Rp)

Kode Industri *Industrial Code*	Nilai Output *Value of Gross Output*	Biaya Input *Input Cost*	Nilai Tambah (harga pasar) *Value Added (at market price)*	Pajak Tak Langsung *Indirect Tax*	Nilai Tambah (biaya faktor produksi) *Value Added (at factor cost)*
(1)	(2)	(3)	(4)	(5)	(6)
29300	**140 412 101 644**	**44 768 578 455**	**95 643 523 189**	**1 193 208 335**	**94 450 314 854**
	123 344 606 140	*38 283 028 106*	*85 061 578 034*	*1 145 160 758*	*83 916 417 276*
293	**140 412 101 644**	**44 768 578 455**	**95 643 523 189**	**1 193 208 335**	**94 450 314 854**
	123 344 606 140	*38 283 028 106*	*85 061 578 034*	*1 145 160 758*	*83 916 417 276*
29	**207 260 685 833**	**58 685 357 946**	**148 575 327 887**	**3 339 126 552**	**145 236 201 335**
	189 222 064 511	*51 878 828 756*	*137 343 235 755*	*3 282 541 811*	*134 060 693 944*
30111	**19 498 636 919**	**10 172 240 640**	**9 326 396 279**	**103 518 063**	**9 222 878 216**
	16 742 416 654	*8 723 600 727*	*8 018 815 927*	*81 825 133*	*7 936 990 794*
30112	*	*	*	*	*
	*	*	*	*	*
30113	**536 330 072**	**305 091 213**	**231 238 859**	**3 250 532**	**227 988 327**
	*	*	*	*	*
301	**20 187 100 510**	**10 488 493 883**	**9 698 606 627**	**106 768 595**	**9 591 838 032**
	17 137 009 932	*8 880 266 629*	*8 256 743 303*	*84 402 339*	*8 172 340 964*
30200	*	*	*	*	*
	*	*	*	*	*
302	*	*	*	*	*
	*	*	*	*	*
30300	*	*	*	*	*
	*	*	*	*	*
303	*	*	*	*	*
	*	*	*	*	*
30911	**54 148 728 551**	**21 856 148 780**	**32 292 579 771**	**505 799 550**	**31 786 780 221**
	53 069 337 911	*21 646 235 588*	*31 423 102 323*	*502 972 444*	*30 920 129 879*
30912	**24 646 620 560**	**10 915 527 080**	**13 731 093 480**	**311 514 582**	**13 419 578 898**
	19 773 341 289	*8 721 686 871*	*11 051 654 418*	*118 408 329*	*10 933 246 089*
30921	**399 902 698**	**216 902 068**	**183 000 630**	**3 206 152**	**179 794 478**
	356 215 606	*194 671 249*	*161 544 357*	*3 077 372*	*158 466 985*
30922	**411 067 084**	**231 434 835**	**179 632 249**	**1 819 015**	**177 813 234**
	345 615 117	*194 584 767*	*151 030 350*	*1 446 396*	*149 583 954*
30990	**176 696 928**	**53 786 457**	**122 910 471**	**74 905**	**122 835 566**
	*	*	*	*	*
309	**79 783 015 821**	**33 273 799 220**	**46 509 216 601**	**822 414 204**	**45 686 802 397**
	73 618 206 851	*30 779 753 462*	*42 838 453 389*	*625 979 446*	*42 212 473 943*
30	**102 795 674 874**	**44 703 375 931**	**58 092 298 943**	**961 068 737**	**57 131 230 206**
	93 580 775 326	*40 601 102 919*	*52 979 672 407*	*742 267 723*	*52 237 404 684*
31001	**25 462 498 279**	**7 620 725 596**	**17 841 772 683**	**120 087 392**	**17 721 685 291**
	21 044 468 080	*6 287 608 954*	*14 756 859 126*	*100 756 642*	*14 656 102 484*
31002	**4 182 414 652**	**2 257 729 787**	**1 924 684 865**	**6 927 345**	**1 917 757 520**
	3 400 159 469	*1 869 965 763*	*1 530 193 706*	*3 441 752*	*1 526 751 954*

Catatan : angka yang tercetak miring: industri besar, yang tercetak tebal: total IBS, *: tidak dipublikasikan
*Note: number in italic denote large industry, number in bold denote total large and medium industry, *: not publication*

http://www.bps.go.id

Tabel 9 Nilai Tambah menurut Kode Industri, 2014
Table Value Added by Industrial Code, 2014

Nilai - *Value* (000 Rp)

Kode Industri *Industrial Code*	Nilai Output *Value of Gross Output*	Biaya Input *Input Cost*	Nilai Tambah (harga pasar) *Value Added (at market price)*	Pajak Tak Langsung *Indirect Tax*	Nilai Tambah (biaya faktor produksi) *Value Added (at factor cost)*
(1)	(2)	(3)	(4)	(5)	(6)
31003	**445 538 049**	**269 259 879**	**176 278 170**	**1 602 858**	**174 675 312**
	307 743 248	*200 701 277*	*107 041 971*	*913 507*	*106 128 464*
31004	**2 151 757 314**	**1 190 624 919**	**961 132 395**	**41 219 473**	**919 912 922**
	1 331 438 654	*834 673 118*	*496 765 536*	*34 956 500*	*461 809 036*
31009	**1 917 986 090**	**998 544 232**	**919 441 858**	**5 947 309**	**913 494 549**
	1 285 938 473	*692 323 374*	*593 615 099*	*3 723 229*	*589 891 870*
310	**34 160 194 384**	**12 336 884 413**	**21 823 309 971**	**175 784 377**	**21 647 525 594**
	27 369 747 924	*9 885 272 486*	*17 484 475 438*	*143 791 630*	*17 340 683 808*
31	**34 160 194 384**	**12 336 884 413**	**21 823 309 971**	**175 784 377**	**21 647 525 594**
	27 369 747 924	*9 885 272 486*	*17 484 475 438*	*143 791 630*	*17 340 683 808*
32111	*	*	*	*	*
32112	**4 980 929 837**	**4 003 771 139**	**977 158 698**	**13 801 364**	**963 357 334**
	3 974 453 631	*3 250 379 133*	*724 074 498*	*13 557 014*	*710 517 484*
32113	*	*	*	*	*
32115	*	*	*	*	*
	*	*	*	*	*
32119	**95 468 448**	**14 825 298**	**80 643 150**	**483 877**	**80 159 273**
	*	*	*	*	*
32120	**2 699 797**	**1 237 123**	**1 462 674**	**1 990**	**1 460 684**
321	**5 109 028 012**	**4 039 849 377**	**1 069 178 635**	**14 333 881**	**1 054 844 754**
	4 066 184 400	*3 264 640 842*	*801 543 558*	*13 984 168*	*787 559 390*
32201	**91 573 523**	**17 782 271**	**73 791 252**	**76 637**	**73 714 615**
	*	*	*	*	*
32202	**3 229 257 386**	**2 188 429 091**	**1 040 828 295**	**25 795 777**	**1 015 032 518**
	3 085 158 017	*2 126 015 792*	*959 142 225*	*20 069 621*	*939 072 604*
322	**3 320 830 909**	**2 206 211 362**	**1 114 619 547**	**25 872 414**	**1 088 747 133**
	3 165 036 633	*2 138 078 478*	*1 026 958 155*	*20 117 161*	*1 006 840 994*
32300	**1 881 555 634**	**1 016 146 285**	**865 409 349**	**10 022 636**	**855 386 713**
	1 560 144 638	*853 856 603*	*706 288 035*	*7 641 162*	*698 646 873*
323	**1 881 555 634**	**1 016 146 285**	**865 409 349**	**10 022 636**	**855 386 713**
	1 560 144 638	*853 856 603*	*706 288 035*	*7 641 162*	*698 646 873*
32401	**30 710 642**	**8 759 914**	**21 950 728**	**33 526**	**21 917 202**
	*	*	*	*	*
32402	**6 917 182 341**	**750 769 008**	**6 166 413 333**	**6 731 712**	**6 159 681 621**
	6 611 812 202	*658 508 646*	*5 953 303 556*	*6 263 206*	*5 947 040 350*
324	**6 947 892 983**	**759 528 922**	**6 188 364 061**	**6 765 238**	**6 181 598 823**
	6 626 425 591	*662 607 911*	*5 963 817 680*	*6 290 656*	*5 957 527 024*
32501	**687 451 583**	**423 429 690**	**264 021 893**	**12 878 071**	**251 143 822**
	*	*	*	*	*
32502	**780 705 781**	**470 593 655**	**310 112 126**	**24 162**	**310 087 964**
32503	**1 477 490 503**	**507 057 404**	**970 433 099**	**192 749**	**970 240 350**
	1 462 731 266	*502 028 559*	*960 702 707*	*162 984*	*960 539 723*

Catatan : angka yang tercetak miring: industri besar, yang tercetak tebal: total IBS, *: tidak dipublikasikan
*Note: number in italic denote large industry, number in bold denote total large and medium industry, *: not publication*

http://www.bps.go.id

Tabel 9 Nilai Tambah menurut Kode Industri, 2014
Table Value Added by Industrial Code, 2014

Nilai - *Value* (000 Rp)

Kode Industri *Industrial Code*	Nilai Output *Value of Gross Output*	Biaya Input *Input Cost*	Nilai Tambah (harga pasar) *Value Added (at market price)*	Pajak Tak Langsung *Indirect Tax*	Nilai Tambah (biaya faktor produksi) *Value Added (at factor cost)*
(1)	(2)	(3)	(4)	(5)	(6)
32509	**145 943 959**	**73 420 983**	**72 522 976**	**942 439**	**71 580 537**
	131 885 136	*66 348 319*	*65 536 817*	*942 439*	*64 594 378*
325	**3 091 591 826**	**1 474 501 732**	**1 617 090 094**	**14 037 421**	**1 603 052 673**
	2 273 864 403	*986 848 176*	*1 287 016 227*	*13 981 065*	*1 273 035 162*
32901	**2 367 739 125**	**1 439 703 398**	**928 035 727**	**61 332 348**	**866 703 379**
	2 268 821 572	*1 381 077 839*	*887 743 733*	*60 736 662*	*827 007 071*
32903	**816 563 482**	**237 164 169**	**579 399 313**	**1 791 102**	**577 608 211**
	674 233 449	*201 724 117*	*472 509 332*	*1 094 837*	*471 414 495*
32904	**105 485 818**	**60 210 098**	**45 275 720**	**140 408**	**45 135 312**
	*	*	*	*	*
32905	*	*	*	*	*
32909	**4 576 540 954**	**1 401 993 512**	**3 174 547 442**	**43 290 833**	**3 131 256 609**
	3 276 123 128	*1 096 851 844*	*2 179 271 284*	*34 197 079*	*2 145 074 205*
329	**7 868 440 532**	**3 140 232 127**	**4 728 208 405**	**106 568 691**	**4 621 639 714**
	6 254 929 619	*2 702 317 071*	*3 552 612 548*	*96 028 578*	*3 456 583 970*
32	**28 219 339 896**	**12 636 469 805**	**15 582 870 091**	**177 600 281**	**15 405 269 810**
	23 946 585 284	*10 608 349 081*	*13 338 236 203*	*158 042 790*	*13 180 193 413*
33111	*	*	*	*	*
33119	**9 088 720**	**3 752 023**	**5 336 697**	**2 000**	**5 334 697**
33121	**56 318 074**	**18 379 802**	**37 938 272**	**1 472 970**	**36 465 302**
33122	**83 804 958**	**20 238 623**	**63 566 335**	**3 128 656**	**60 437 679**
	*	*	*	*	*
33131	**8 411 668**	**2 755 317**	**5 656 351**	**102 500**	**5 553 851**
33141	*	*	*	*	*
33149	*	*	*	*	*
33151	**4 613 183 107**	**1 652 903 128**	**2 960 279 979**	**45 843 918**	**2 914 436 061**
	3 554 722 866	*1 297 057 863*	*2 257 665 003*	*35 962 702*	*2 221 702 301*
33152	*	*	*	*	*
	*	*	*	*	*
33159	*	*	*	*	*
33190	**13 514 264**	**4 006 297**	**9 507 967**	**66 900**	**9 441 067**
	*	*	*	*	*
331	**4 934 177 670**	**1 790 457 744**	**3 143 719 926**	**51 882 119**	**3 091 837 807**
	3 692 567 902	*1 359 348 176*	*2 333 219 726*	*37 801 335*	*2 295 418 391*
33200	**32 535 229**	**10 741 934**	**21 793 295**	**1 249 308**	**20 543 987**
	*	*	*	*	*
332	**32 535 229**	**10 741 934**	**21 793 295**	**1 249 308**	**20 543 987**
	*	*	*	*	*
33	**4 966 712 899**	**1 801 199 678**	**3 165 513 221**	**53 131 427**	**3 112 381 794**
	3 698 809 458	*1 361 408 888*	*2 337 400 570*	*37 801 335*	*2 299 599 235*
Jumlah	**3 623 608 979 078**	**1 934 153 293 713**	**1 689 455 685 365**	**54 745 235 136**	**1 634 710 450 229**
	3 207 405 675 012	*1 695 459 888 607*	*1 511 945 786 405*	*50 964 314 910*	*1 460 981 471 495*

Catatan : angka yang tercetak miring: industri besar, yang tercetak tebal: total IBS, *: tidak dipublikasikan
*Note: number in italic denote large industry, number in bold denote total large and medium industry, *: not publication*

http://www.bps.go.id

Tabel 10.a Nilai Pembelian/Penambahan, Pembuatan/Perbaikan Barang Modal Tetap menurut Kode Industri, 2014

Kode Industri *Industrial Code*	Tanah *Land*	Gedung *Building*	Pembelian/Penambahan dan *Purchase/Increase and* Mesin dan Perlengkapannya *Machinery and Equipment*
(1)	(2)	(3)	(4)
10110	**178 433 669**	**35 030 795**	**66 538 406**
	*	*	*
10120	**152 100**	**2 300 000**	**1 727 425**
	152 100	*1 200 000*	*1 327 425*
10130	**63 461 644**	**13 362 191**	**34 832 265**
	56 308 656	*13 362 191*	*33 313 567*
101	**242 047 413**	**50 692 986**	**103 098 096**
	59 894 425	*17 312 191*	*40 725 114*
10211	**319 325**	**1 586 350**	**656 800**
	200 000	*1 245 800*	*225 000*
10212	**4 800 000**	**2 250 000**	**115 000**
	*	*	*
10213	**1 838 680 364**	**127 285 556 890**	**144 782 676 749**
	6 887 190	*123 494 146 656*	*70 325 589 761*
10214	**46 000**	**117 800**	**505 250**
	*	*	*
10217			**398 672**
	*	*	*
10218	*	*	*
	*	*	*
10219	**26 623 963**	**97 376 956**	**150 050 107**
	22 143 083	*92 092 650*	*145 880 699*
10221	**30 037 679**	**123 263 978**	**124 816 855**
	29 222 140	*115 921 802*	*115 174 158*
10222		**1 296 331**	**1 859 712**
		1 296 331	*1 859 712*
10291			
10293	**3 137 744 932**	**3 878 783 069**	**9 835 893 702**
	3 137 135 732	*3 873 742 569*	*9 734 772 627*
10295	*	*	*
10296	*	*	*
10297			
	*	*	*
10298			
10299	**523 454**	**9 663 110**	**105 059 763**
	68 985	*4 504 619*	*92 029 677*
102	**5 038 775 717**	**131 399 894 484**	**155 002 032 610**
	3 195 657 130	*127 582 950 427*	*80 415 916 506*
10311	**185 000**	**170 000**	**15 000**
	*	*	*

Catatan : angka yang tercetak miring: industri besar, yang tercetak tebal: total IBS, *: tidak dipublikasikan
*Note: number in italic denote large industry, number in bold denote total large and medium industry, *: not publication*

http://www.bps.go.id

Table 10.a Value of Purchase/Increase, Construction/Major Repairment of Fixed Capital Used by Industrial Code, 2014

Nilai - *Value* (000 Rp)

Pembuatan/Perbaikan Besar *Construction/Major Repairment*			**Kode Industri** *Industrial Code*
Kendaraan *Vehicles*	**Modal Tetap Lainnya** *Other Fixed Capital*	**Jumlah** *Total*	
(5)	(6)	(7)	(1)
140 363 242	**1 785 736**	**422 151 848**	**10110**
*	*	*	
253 000	**3 000**	**4 435 525**	**10120**
153 000	*3 000*	*2 835 525*	
7 891 666	**6 734 807**	**126 282 573**	**10130**
7 034 991	*6 207 138*	*116 226 543*	
148 507 908	**8 523 543**	**552 869 946**	**101**
7 187 991	*6 210 138*	*131 329 859*	
585 000	**95 700**	**3 243 175**	**10211**
122 000	*70 000*	*1 862 800*	
72 500		**7 237 500**	**10212**
*	*	*	
6 501 106 688	**2 967 664 894**	**283 375 685 585**	**10213**
3 056 633 175	*2 179 109 955*	*199 062 366 737*	
193 540	**7 800**	**870 390**	**10214**
*	*	*	
		398 672	**10217**
*	*	*	
*	*	*	**10218**
*	*	*	
9 325 385	**4 734 580**	**288 110 991**	**10219**
8 172 185	*4 380 306*	*272 668 923*	
6 801 769	**25 732 075**	**310 652 356**	**10221**
4 000 552	*24 623 361*	*288 942 013*	
535 512	**382 351**	**4 073 906**	**10222**
535 512	*382 351*	*4 073 906*	
			10291
2 598 870 169	**719 334 281**	**20 170 626 153**	**10293**
2 366 529 069	*696 032 235*	*19 808 212 232*	
*	*	*	**10295**
*	*	*	**10296**
			10297
*	*	*	
			10298
203 554 517	**13 680 947**	**332 481 791**	**10299**
202 614 128	*13 314 376*	*312 531 785*	
9 321 045 080	**3 731 642 628**	**304 493 390 519**	**102**
5 638 606 621	*2 917 912 584*	*219 751 043 268*	
		370 000	**10311**
*	*	*	

Catatan : angka yang tercetak miring: industri besar, yang tercetak tebal: total IBS, *: tidak dipublikasikan

*Note: number in italic denote large industry, number in bold denote total large and medium industry, *: not publication*

http://www.bps.go.id

Tabel 10.a Nilai Pembelian/Penambahan, Pembuatan/Perbaikan Barang Modal Tetap menurut Kode Industri, 2014

Kode Industri *Industrial Code*	Tanah *Land*	Gedung *Building*	Pembelian/Penambahan dan *Purchase/Increase and* Mesin dan Perlengkapannya *Machinery and Equipment*
(1)	(2)	(3)	(4)
10312	**15 400**	**878 633**	**583 425**
	13 400	*878 633*	*583 425*
10313			
	*	*	*
10314			
10320		**1 817 744**	**32 627 520**
	*	*	*
10330	**24 606 500**	**92 940 410**	**221 892 649**
	*	*	*
10391		**60**	**250**
10392	**905 000**	**813 500**	**597 425**
	52 000	*200 000*	*80 000*
10399	**800 000**	**327 539**	**170 489**
	*	*	*
103	**26 511 900**	**96 947 886**	**255 886 758**
	65 400	*1 523 533*	*31 518 334*
10411	**26 621 210**	**96 363 458**	**637 449 514**
	*	*	*
10412	**5 505 811**	**6 321 750**	**13 305 939**
	*	*	*
10413	*	*	*
	*	*	*
10415			
	*	*	*
10421	**25 000**	**23 000**	**25 000 000**
	*	*	*
10422	**277 000**	**104 174 144**	**109 732 619**
		104 073 544	*109 732 619*
10423	**5 301 750**	**5 005 424**	**47 322 684**
	5 081 750	*4 510 424*	*46 627 684*
10424	**1 142 482**	**3 649 026**	**8 839 473**
	1 006 500	*1 000 500*	*1 663 271*
10431	**6 234 999 950**	**282 220 957 146**	**475 247 360 073**
	6 198 952 432	*281 929 792 808*	*444 467 591 864*
10432	**272 599 284**	**222 222 923 859**	**789 801 254 326**
	272 599 284	*222 222 923 859*	*789 799 865 805*
10490			
104	**6 553 079 150**	**504 663 781 870**	**1 265 983 193 503**
	6 509 967 839	*504 362 286 656*	*1 235 150 387 682*

Catatan : angka yang tercetak miring: industri besar, yang tercetak tebal: total IBS, *: tidak dipublikasikan
*Note: number in italic denote large industry, number in bold denote total large and medium industry, *: not publication*

http://www.bps.go.id

Table 10.a Value of Purchase/Increase, Construction/Major Repairment of Fixed Capital Used by Industrial Code, 2014

Nilai - *Value* (000 Rp)

Pembuatan/Perbaikan Besar *Construction/Major Repairment*			**Kode Industri** *Industrial Code*
Kendaraan *Vehicles*	**Modal Tetap Lainnya** *Other Fixed Capital*	**Jumlah** *Total*	
(5)	(6)	(7)	(1)
361 366 161	**135 805**	**362 979 424**	**10312**
361 333 161	*129 805*	*362 938 424*	
			10313
*	*	*	
			10314
10 822 603	**22 243 951**	**67 511 818**	**10320**
*	*	*	
150 000	**10 210 164**	**349 799 723**	**10330**
*	*	*	
2 100		**2 410**	**10391**
1 048 300	**100 610**	**3 464 835**	**10392**
235 000		*567 000*	
25 000	**159 649**	**1 482 677**	**10399**
*	*	*	
373 414 164	**32 850 179**	**785 610 887**	**103**
371 738 170	*21 603 245*	*426 448 682*	
62 864 038	**11 624 783**	**834 923 003**	**10411**
*	*	*	
883 873	**2 406 587**	**28 423 960**	**10412**
*	*	*	
*	*	*	**10413**
*	*	*	
			10415
*	*	*	
151 021 500	**2 500**	**176 072 000**	**10421**
*	*	*	
32 437 319	**1 715 171**	**248 336 253**	**10422**
32 437 319	*1 715 171*	*247 958 653*	
3 452 966	**562 415**	**61 645 239**	**10423**
2 736 966	*419 415*	*59 376 239*	
2 810 865	**526 492**	**16 968 338**	**10424**
594 000		*4 264 271*	
26 833 621 487	**10 946 524 829**	**801 483 463 485**	**10431**
25 525 252 871	*10 627 020 702*	*768 748 610 677*	
38 529 053	**37 644 797**	**1 012 372 951 319**	**10432**
37 818 299	*37 644 797*	*1 012 370 852 044*	
			10490
27 132 963 757	**11 002 316 407**	**1 815 335 334 687**	**104**
25 668 536 899	*10 679 733 701*	*1 782 370 912 777*	

Catatan : angka yang tercetak miring: industri besar, yang tercetak tebal: total IBS, *: tidak dipublikasikan

*Note: number in italic denote large industry, number in bold denote total large and medium industry, *: not publication*

http://www.bps.go.id

Tabel 10.a Nilai Pembelian/Penambahan, Pembuatan/Perbaikan Barang Modal Tetap menurut Kode Industri, 2014

Kode Industri *Industrial Code*	Tanah *Land*	Gedung *Building*	Pembelian/Penambahan dan *Purchase/Increase and* Mesin dan Perlengkapannya *Machinery and Equipment*
(1)	(2)	(3)	(4)
10510	**1 522 448**	**4 533 201**	**2 721 883**
	672 448	*4 333 201*	*2 601 883*
10520	**8 741 473**	**86 058 538**	**296 482 010**
	6 971 000	*59 524 091*	*293 751 863*
10531	**575 000**	**992 262**	**3 841 411**
			171 311
10532	**959 000**		**820 000**
	*	*	*
10590	*	*	*
	*	*	*
105	**11 797 921**	**96 344 041**	**312 115 619**
	7 702 448	*68 557 332*	*304 775 372*
10611	**482 000**	**587 203**	**2 016 052**
	*	*	*
10612	**4 821 474**	**998 361 827**	**56 011 826**
	189 250	*15 576 700*	*49 140 834*
10613	**2 624 400**	**6 780 000**	**3 021 000**
10614	**3 521 610**	**7 908 031**	**1 645 820**
			300 420
10615			**2 100**
10616			
10617	**32 651 689**	**173 639 401**	**272 455 571**
	32 651 689	*173 639 401*	*272 455 571*
10618	**1 386 000**	**2 605 728**	**10 438 109**
			9 623 919
10621	**16 551 251**	**23 406 413**	**69 258 628**
	252 620	*2 015 406*	*29 148 622*
10622		**38 320**	**51 575**
	*	*	*
10623	**3 669**	**643 528**	**4 665 428**
	3 669	*541 028*	*4 665 428*
10629		**141 575**	**1 915 221**
	*	*	*
10631	**116 484 550**	**37 643 481**	**44 266 713**
		1 478 447	*2 766 480*
10632	**700 000**	**2 252 934**	**1 339 237**
	*	*	*
10633			**50 000**
	*	*	*

Catatan : angka yang tercetak miring: industri besar, yang tercetak tebal: total IBS, *: tidak dipublikasikan
*Note: number in italic denote large industry, number in bold denote total large and medium industry, *: not publication*

http://www.bps.go.id

Table 10.a Value of Purchase/Increase, Construction/Major Repairment of Fixed Capital Used by Industrial Code, 2014

Nilai - *Value* (000 Rp)

Pembuatan/Perbaikan Besar *Construction/Major Repairment*			**Kode Industri** *Industrial Code*
Kendaraan *Vehicles*	**Modal Tetap Lainnya** *Other Fixed Capital*	**Jumlah** *Total*	
(5)	(6)	(7)	(1)
2 624 232	**219 640**	**11 621 404**	**10510**
2 544 232	*184 640*	*10 336 404*	
10 548 829	**35 927 442**	**437 758 292**	**10520**
9 572 654	*35 927 442*	*405 747 050*	
592 799	**360 667**	**6 362 139**	**10531**
	334 605	*505 916*	
250 000		**2 029 000**	**10532**
*	*	*	
*	*	*	**10590**
*	*	*	
17 667 960	**42 699 549**	**480 625 090**	**105**
15 068 986	*42 632 437*	*438 736 575*	
253 000	**35 460**	**3 373 715**	**10611**
*	*	*	
9 200 873	**45 173 988**	**1 113 569 988**	**10612**
7 059 325	*25 041 626*	*97 007 735*	
704 100	**289 000**	**13 418 500**	**10613**
2 933 263	**1 279 162**	**17 287 886**	**10614**
252 300	*114 730*	*667 450*	
900	**450**	**3 450**	**10615**
			10616
13 761 116	**4 417 771**	**496 925 548**	**10617**
13 761 116	*4 417 771*	*496 925 548*	
1 568 329	**1 074 168**	**17 072 334**	**10618**
	973 868	*10 597 787*	
17 800 041	**12 947 605**	**139 963 938**	**10621**
175 510	*9 861 197*	*41 453 355*	
	3 120	**93 015**	**10622**
*	*	*	
436 652	**61 742**	**5 811 019**	**10623**
236 652	*61 742*	*5 508 519*	
322 550	**365 097**	**2 744 443**	**10629**
*	*	*	
9 059 881	**40 214 849**	**247 669 474**	**10631**
1 787 980	*462 474*	*6 495 381*	
1 997 660	**6 890**	**6 296 721**	**10632**
*	*	*	
238 250		**288 250**	**10633**
*	*	*	

Catatan : angka yang tercetak miring: industri besar, yang tercetak tebal: total IBS, *: tidak dipublikasikan

*Note: number in italic denote large industry, number in bold denote total large and medium industry, *: not publication*

http://www.bpsntb.id

Tabel 10.a Nilai Pembelian/Penambahan, Pembuatan/Perbaikan Barang Modal Tetap menurut Kode Industri, 2014

Kode Industri *Industrial Code*	Tanah *Land*	Gedung *Building*	Pembelian/Penambahan dan *Purchase/Increase and* Mesin dan Perlengkapannya *Machinery and Equipment*
(1)	(2)	(3)	(4)
10634	*	*	*
106	**179 226 643**	**1 254 008 441**	**467 137 280**
	33 097 228	*193 392 557*	*369 837 820*
10710	**64 989 702**	**13 064 208 986**	**9 915 198 160**
	25 843 516	*82 228 043*	*395 023 528*
10721	**110 571 869**	**833 601 029**	**19 481 565 318**
	110 571 869	*833 601 029*	*19 481 565 318*
10722		**4 539 475**	**49 470 865**
	*	*	*
10723	**1 257 560**	**2 232 139**	**3 892 305**
		840 000	*1 500 000*
10729			**459 025**
			271 900
10731	**2 515 655**	**46 131 320**	**3 502 089 548**
	2 515 655	*46 096 337*	*3 497 700 002*
10732	**8 152 787**	**16 217 209**	**105 952 835**
		3 617 997	*24 258 327*
10733			
10739	**90 000**	**500 000**	**19 500**
10740	**133 452 373**	**139 624 631**	**388 122 827**
	132 156 623	*136 497 485*	*377 822 879*
10750	**965 562**	**6 361 300 565**	**19 823 937 091**
	69 825	*6 354 595 748*	*19 813 443 544*
10761	**160 921 835**	**3 110 878 351**	**9 704 188 364**
	123 484 475	*3 087 551 124*	*9 690 569 924*
10762	*	*	*
10771	**1 651 738**	**11 433 952**	**36 763 885**
	802 092	*10 310 267*	*36 180 324*
10772	**46 778 885**	**1 101 670 437**	**9 737 729 457**
	9 147 513	*1 093 381 898*	*9 723 948 316*
10773	**9 290 824**	**285 004 771**	**494 886 830**
	9 290 824	*285 004 771*	*494 886 830*
10774	**1 343 849**	**4 096 234**	**10 350 740**
	1 031 602	*571 667*	*8 737 655*
10779		**30 263 463**	**35 115 022**
	*	*	*
10791			
10792	**3 685 855**	**18 080 463**	**7 451 905**
	2 000 000	*16 325 270*	*3 198 950*

Catatan : angka yang tercetak miring: industri besar, yang tercetak tebal: total IBS, *: tidak dipublikasikan
*Note: number in italic denote large industry, number in bold denote total large and medium industry, *: not publication*

http://www.bps.go.id

Table 10.a Value of Purchase/Increase, Construction/Major Repairment of Fixed Capital Used by Industrial Code, 2014

Nilai - *Value* (000 Rp)

Pembuatan/Perbaikan Besar *Construction/Major Repairment*			**Kode Industri** *Industrial Code*
Kendaraan *Vehicles*	**Modal Tetap Lainnya** *Other Fixed Capital*	**Jumlah** *Total*	
(5)	(6)	(7)	(1)
*	*	*	**10634**
58 276 615	**105 869 302**	**2 064 518 281**	**106**
23 595 433	*41 297 855*	*661 220 893*	
1 296 388 384	**1 309 343 504**	**25 650 128 736**	**10710**
16 095 325	*16 464 255*	*535 654 667*	
262 563 122	**354 355 366**	**21 042 656 704**	**10721**
262 563 122	*354 355 366*	*21 042 656 704*	
	2 384 285	**56 394 625**	**10722**
*	*	*	
1 564 054	**2 314 643**	**11 260 701**	**10723**
1 227 579	*1 322 822*	*4 890 401*	
1 190 000	**41 610**	**1 690 635**	**10729**
1 190 000	*41 610*	*1 503 510*	
5 014 633	**92 267 965**	**3 648 019 121**	**10731**
3 064 481	*92 175 642*	*3 641 552 117*	
21 498 023	**4 111 156**	**155 932 010**	**10732**
4 078 181	*1 856 143*	*33 810 648*	
			10733
190 000		**799 500**	**10739**
37 075 613	**49 258 509**	**747 533 953**	**10740**
36 246 752	*47 929 626*	*730 653 365*	
536 268 342	**3 949 150 144**	**30 671 621 704**	**10750**
530 435 778	*3 946 573 972*	*30 645 118 867*	
624 936 716	**1 612 562 542**	**15 213 487 808**	**10761**
604 576 282	*1 599 095 949*	*15 105 277 754*	
*	*	*	**10762**
7 503 801	**2 584 954**	**59 938 330**	**10771**
6 232 946	*2 517 705*	*56 043 334*	
539 576 712	**1 095 846 272**	**12 521 601 763**	**10772**
535 157 608	*1 093 105 596*	*12 454 740 931*	
4 548 759	**23 489 028**	**817 220 212**	**10773**
4 548 759	*23 489 028*	*817 220 212*	
2 844 313	**898 991**	**19 534 127**	**10774**
892 363	*893 791*	*12 127 078*	
4 852 115	**747 942**	**70 978 542**	**10779**
*	*	*	
			10791
2 648 531	**384 752**	**32 251 506**	**10792**
1 105 800	*200 500*	*22 830 520*	

Catatan : angka yang tercetak miring: industri besar, yang tercetak tebal: total IBS, *: tidak dipublikasikan

*Note: number in italic denote large industry, number in bold denote total large and medium industry, *: not publication*

Tabel 10.a Nilai Pembelian/Penambahan, Pembuatan/Perbaikan Barang Modal Tetap menurut Kode Industri, 2014

Kode Industri *Industrial Code*	Tanah *Land*	Gedung *Building*	Pembelian/Penambahan dan *Purchase/Increase and* Mesin dan Perlengkapannya *Machinery and Equipment*
(1)	(2)	(3)	(4)
10793	**1 049 000**	**7 541 864**	**17 377 961**
		5 738 864	*16 595 342*
10794	**13 299 509**	**23 535 126**	**19 210 922**
	1 154 435	*9 135 712*	*9 675 225*
10799	**288 676 920**	**5 223 614**	**6 174 247**
	4 671 920	*4 242 779*	*5 284 702*
107	**848 693 923**	**25 066 083 629**	**73 339 956 807**
	422 740 349	*12 000 942 305*	*63 650 724 097*
10801	**85 267 320**	**232 750 154**	**1 129 526 488**
	68 656 496	*179 755 370*	*1 027 895 147*
10802	**3 014 957**	**17 672 773**	**16 798 696**
	3 014 957	*17 583 522*	*13 822 489*
108	**88 282 277**	**250 422 927**	**1 146 325 184**
	71 671 453	*197 338 892*	*1 041 717 636*
10	**12 988 414 944**	**662 878 176 264**	**1 496 609 745 857**
	10 300 796 272	*644 424 303 893*	*1 381 005 602 561*
11010	**3 105 097**	**101 142 166**	**415 427 035**
	3 105 097	*101 042 326*	*413 547 035*
11020	**8 684 175**		**9 824 978**
	8 684 175		*9 824 978*
11030	*	*	*
	*	*	*
11040	**875 164 146**	**1 308 778 969**	**669 863 662**
	61 346 198	*88 734 344*	*364 552 820*
11050	**15 106 076 088**	**18 805 021 977**	**26 235 616 425**
	15 085 954 223	*16 939 612 723*	*26 211 442 345*
11090	**1 021 000**	**604 960 376**	**201 803 637**
	1 011 000	*604 945 376*	*201 650 236*
110	**15 994 050 506**	**20 819 903 488**	**27 532 535 737**
	15 160 100 693	*17 734 334 769*	*27 201 017 414*
11	**15 994 050 506**	**20 819 903 488**	**27 532 535 737**
	15 160 100 693	*17 734 334 769*	*27 201 017 414*
12011	**1 188 624 761**	**2 878 498 098**	**1 648 943 535**
	1 174 061 369	*2 837 631 429*	*1 646 274 025*
12012	**156 840**	**3 838 886**	**42 365 470**
	156 840	*3 838 886*	*41 054 507*
12019	**60 000**	**236 844**	**37 297 973**
		215 544	*37 275 573*
12091	**24 697 395**	**28 576 094**	**10 986 038**
	21 224 195	*26 243 944*	*10 352 423*

Catatan : angka yang tercetak miring: industri besar, yang tercetak tebal: total IBS, *: tidak dipublikasikan
*Note: number in italic denote large industry, number in bold denote total large and medium industry, *: not publication*

Table 10.a Value of Purchase/Increase, Construction/Major Repairment of Fixed Capital Used by Industrial Code, 2014

Nilai - *Value* (000 Rp)

Pembuatan/Perbaikan Besar *Construction/Major Repairment*			**Kode Industri** *Industrial Code*
Kendaraan *Vehicles*	**Modal Tetap Lainnya** *Other Fixed Capital*	**Jumlah** *Total*	
(5)	(6)	(7)	(1)
3 410 124	**901 304**	**30 280 253**	**10793**
1 800 874	*848 186*	*24 983 266*	
10 401 648	**3 087 718**	**69 534 923**	**10794**
3 822 953	*2 217 099*	*26 005 424*	
841 926	**862 256**	**301 778 963**	**10799**
728 476	*843 078*	*15 770 955*	
3 363 316 816	**8 504 592 941**	**111 122 644 116**	**107**
2 013 767 279	*7 186 314 653*	*85 274 488 683*	
212 593 721	**582 389 169**	**2 242 526 852**	**10801**
197 308 655	*568 876 748*	*2 042 492 416*	
2 779 207	**2 882 477**	**43 148 110**	**10802**
2 760 607	*2 797 749*	*39 979 324*	
215 372 928	**585 271 646**	**2 285 674 962**	**108**
200 069 262	*571 674 497*	*2 082 471 740*	
40 630 565 228	**24 013 766 195**	**2 237 120 668 488**	**10**
33 938 570 641	*21 467 379 110*	*2 091 136 652 477*	
872 605	**251 558 621**	**772 105 524**	**11010**
	238 847 033	*756 541 491*	
2 041 603	**750 610**	**21 301 366**	**11020**
2 041 603	*750 610*	*21 301 366*	
*	*	*	**11030**
*	*	*	
982 739 326	**1 778 125 311**	**5 614 671 414**	**11040**
27 870 938	*48 465 054*	*590 969 354*	
1 613 182 955	**8 839 652 364**	**70 599 549 809**	**11050**
1 200 218 623	*8 837 403 952*	*68 274 631 866*	
61 463 627	**17 128 536**	**886 377 176**	**11090**
61 461 627	*17 128 536*	*886 196 775*	
2 660 300 116	**10 887 215 442**	**77 894 005 289**	**110**
1 291 592 791	*9 142 595 185*	*70 529 640 852*	
2 660 300 116	**10 887 215 442**	**77 894 005 289**	**11**
1 291 592 791	*9 142 595 185*	*70 529 640 852*	
2 697 456 908	**1 781 806 413**	**10 195 329 715**	**12011**
2 680 636 189	*1 781 709 813*	*10 120 312 825*	
15 726 793	**1 409 512**	**63 497 501**	**12012**
15 530 733	*1 346 905*	*61 927 871*	
290 000	**1 900**	**37 886 717**	**12019**
280 000		*37 771 117*	
4 957 009	**1 723 909**	**70 940 445**	**12091**
3 315 309	*1 163 664*	*62 299 535*	

Catatan : angka yang tercetak miring: industri besar, yang tercetak tebal: total IBS, *: tidak dipublikasikan

*Note: number in italic denote large industry, number in bold denote total large and medium industry, *: not publication*

Tabel 10.a Nilai Pembelian/Penambahan, Pembuatan/Perbaikan Barang Modal Tetap menurut Kode Industri, 2014

Kode Industri *Industrial Code*	Tanah *Land*	Gedung *Building*	Pembelian/Penambahan dan *Purchase/Increase and* Mesin dan Perlengkapannya *Machinery and Equipment*
(1)	(2)	(3)	(4)
12099		**141 961**	**353 576**
		139 961	*352 376*
120	**1 213 538 996**	**2 911 291 883**	**1 739 946 592**
	1 195 442 404	*2 868 069 764*	*1 735 308 904*
12	**1 213 538 996**	**2 911 291 883**	**1 739 946 592**
	1 195 442 404	*2 868 069 764*	*1 735 308 904*
13111	**200 000**	**352 000**	**29 654 107**
			29 531 107
13112	**116 304 253**	**188 636 167**	**1 353 840 850**
	116 304 253	*187 786 167*	*1 345 621 057*
13113	**1 675 162**	**36 095 253**	**250 785 139**
	1 581 952	*35 905 253*	*250 368 010*
13121	**1 152 466 909**	**11 789 996 805**	**30 155 349 063**
	1 132 772 074	*11 680 378 026*	*29 825 083 189*
13122		**8 700**	**50 000**
			32 000
13131	**5 286 129**	**183 456 883**	**1 629 190 743**
	2 279 532	*161 238 574*	*1 597 137 626*
13132	**3 635 937**	**10 274 139**	**160 536 049**
	2 397 450	*6 294 435*	*153 228 247*
13133	**267 898 469**	**149 030 055**	**751 560 792**
	266 146 627	*147 837 965*	*737 727 075*
13134	**5 882 799**	**3 832 394**	**5 877 959**
	5 232 799	*2 946 237*	*4 389 710*
131	**1 553 349 658**	**12 361 682 396**	**34 336 844 702**
	1 526 714 687	*12 222 386 657*	*33 943 118 021*
13911	**5 455 243**	**43 665 201**	**360 587 967**
	3 830 750	*36 489 662*	*310 649 128*
13912	**537 000**	**1 433 545**	**21 667 229**
			5 897 824
13921	**12 318 215**	**56 427 604**	**367 267 767**
	2 710 651	*47 574 546*	*356 823 105*
13922		**875 000**	
		125 000	
13923	**455 670**	**1 945 000**	**1 676 116**
	455 670	*695 000*	*853 325*
13924			
13929		**1 641 360**	**15 500**

Catatan : angka yang tercetak miring: industri besar, yang tercetak tebal: total IBS, *: tidak dipublikasikan
*Note: number in italic denote large industry, number in bold denote total large and medium industry, *: not publication*

Table 10.a Value of Purchase/Increase, Construction/Major Repairment of Fixed Capital Used by Industrial Code, 2014

Nilai - *Value* (000 Rp)

Pembuatan/Perbaikan Besar *Construction/Major Repairment*			**Kode Industri** *Industrial Code*
Kendaraan *Vehicles*	**Modal Tetap Lainnya** *Other Fixed Capital*	**Jumlah** *Total*	
(5)	(6)	(7)	(1)
15 250		**510 787**	**12099**
		492 337	
2 718 445 960	**1 784 941 734**	**10 368 165 165**	**120**
2 699 762 231	*1 784 220 382*	*10 282 803 685*	
2 718 445 960	**1 784 941 734**	**10 368 165 165**	**12**
2 699 762 231	*1 784 220 382*	*10 282 803 685*	
18 148 555	**2 866 116**	**51 220 778**	**13111**
18 121 555	*2 866 116*	*50 518 778*	
22 426 816	**60 062 199**	**1 741 270 285**	**13112**
21 838 391	*58 117 718*	*1 729 667 586*	
2 121 934	**1 250 142**	**291 927 630**	**13113**
2 121 934	*1 108 444*	*291 085 593*	
3 543 263 147	**70 212 399**	**46 711 288 323**	**13121**
3 413 705 334	*60 373 411*	*46 112 312 034*	
	7 000	**65 700**	**13122**
		32 000	
12 412 008	**24 333 772**	**1 854 679 535**	**13131**
10 573 383	*21 512 110*	*1 792 741 225*	
7 285 654	**31 448 354**	**213 180 133**	**13132**
6 045 107	*23 740 897*	*191 706 136*	
6 200 227	**642 326 073**	**1 817 015 616**	**13133**
5 013 718	*641 702 310*	*1 798 427 695*	
3 398 109	**2 954 611**	**21 945 872**	**13134**
1 617 805	*2 868 029*	*17 054 580*	
3 615 256 450	**835 460 666**	**52 702 593 872**	**131**
3 479 037 227	*812 289 035*	*51 983 545 627*	
15 463 170	**20 352 561**	**445 524 142**	**13911**
11 433 352	*17 746 950*	*380 149 842*	
1 641 343	**792 754**	**26 071 871**	**13912**
1 223 399	*464 722*	*7 585 945*	
10 187 360	**3 855 516**	**450 056 462**	**13921**
7 528 167	*2 594 455*	*417 230 924*	
370 000	**1 000**	**1 246 000**	**13922**
60 000	*300*	*185 300*	
2 047 500	**198 811**	**6 323 097**	**13923**
800 500	*179 716*	*2 984 211*	
	1 290	**1 290**	**13924**
1 899 432	**227 000**	**3 783 292**	**13929**

Catatan : angka yang tercetak miring: industri besar, yang tercetak tebal: total IBS, *: tidak dipublikasikan

*Note: number in italic denote large industry, number in bold denote total large and medium industry, *: not publication*

Tabel 10.a Nilai Pembelian/Penambahan, Pembuatan/Perbaikan Barang Modal Tetap menurut Kode Industri, 2014

Kode Industri *Industrial Code*	Tanah *Land*	Gedung *Building*	Pembelian/Penambahan dan *Purchase/Increase and* Mesin dan Perlengkapannya *Machinery and Equipment*
(1)	(2)	(3)	(4)
13930	**12 729 288**	**13 316 571**	**159 692 954**
	11 960 000	*8 124 188*	*143 929 877*
13941	**90 000**	**696 000**	**1 295 139**
			527 000
13942	**1 509 900**	**2 080 971**	**19 596 104**
	1 259 900	*2 080 971*	*19 592 763*
13991	**2 151 688**	**1 210 051**	**4 640 633**
	2 151 688	*210 051*	*593 633*
13992	**377 574**	**1 209 725**	**7 633 242**
	377 574	*1 209 725*	*7 633 242*
13993		**392 144**	**4 287 538**
		392 144	*2 987 538*
13995	*	*	*
13996	*	*	*
	*	*	*
13997			
13999	**11 000 000**	**9 100 000**	**4 571 911**
	11 000 000	*9 000 000*	*4 568 411*
139	**46 774 578**	**138 202 502**	**972 192 904**
	33 746 233	*109 606 640*	*873 299 850*
13	**1 600 124 236**	**12 499 884 898**	**35 309 037 606**
	1 560 460 920	*12 331 993 297*	*34 816 417 871*
14111	**16 078 929 365**	**18 607 233 471**	**58 226 306 109**
	16 046 898 682	*18 532 130 708*	*58 142 736 399*
14112	**1 112 300**	**1 842 560**	**2 780 900**
	1 112 300	*1 842 560*	*2 392 900*
14120	**10 000 000**	**5 000 000**	**547 500**
	*	*	*
14131	**1 629 693**	**1 520 966**	**34 020 744**
	267 320	*798 576*	*33 717 412*
14132	**4 957 808**	**12 843 219**	**13 595 905**
	4 957 808	*12 843 219*	*13 584 905*
141	**16 096 629 166**	**18 628 440 216**	**58 277 251 158**
	16 063 236 110	*18 552 615 063*	*58 192 931 616*
14200	*	*	*
142	*	*	*
14301	**6 157 624**	**25 121 996**	**145 781 824**
	4 922 624	*24 139 996*	*133 554 887*
14302	**4 253 150**	**4 102 059**	**13 486 910**
	735 000	*1 670 000*	

Catatan : angka yang tercetak miring: industri besar, yang tercetak tebal: total IBS, *: tidak dipublikasikan
*Note: number in italic denote large industry, number in bold denote total large and medium industry, *: not publication*

http://www.bps.go.id

Table 10.a Value of Purchase/Increase, Construction/Major Repairment of Fixed Capital Used by Industrial Code, 2014

Nilai - *Value* (000 Rp)

Pembuatan/Perbaikan Besar *Construction/Major Repairment*			**Kode Industri** *Industrial Code*
Kendaraan *Vehicles*	**Modal Tetap Lainnya** *Other Fixed Capital*	**Jumlah** *Total*	
(5)	(6)	(7)	(1)
7 474 184	**6 520 340**	**199 733 337**	**13930**
4 844 308	*6 026 585*	*174 884 958*	
307 850	**84 407**	**2 473 396**	**13941**
		527 000	
2 384 885	**1 859 056**	**27 430 916**	**13942**
2 248 933	*1 807 056*	*26 989 623*	
860 959	**120 282**	**8 983 613**	**13991**
280 959	*110 282*	*3 346 613*	
1 570 219	**1 380 805**	**12 171 565**	**13992**
1 570 219	*1 380 805*	*12 171 565*	
1 009 141	**338 032**	**6 026 855**	**13993**
849 141	*188 032*	*4 416 855*	
*	*	*	**13995**
*	*	*	**13996**
*	*	*	
			13997
1 017 200	**24 954**	**25 714 065**	**13999**
1 014 700	*24 954*	*25 608 065*	
46 405 160	**36 316 151**	**1 239 891 295**	**139**
32 025 595	*31 075 440*	*1 079 753 758*	
3 661 661 610	**871 776 817**	**53 942 485 167**	**13**
3 511 062 822	*843 364 475*	*53 063 299 385*	
3 481 893 140	**23 200 564 774**	**119 594 926 859**	**14111**
3 462 214 487	*23 178 747 830*	*119 362 728 106*	
987 485	**211 729**	**6 934 974**	**14112**
776 485	*201 729*	*6 325 974*	
142 666	**5 000**	**15 695 166**	**14120**
*	*	*	
1 396 200	**2 336 915**	**40 904 518**	**14131**
810 000	*2 302 315*	*37 895 623*	
1 870 024	**1 475 719**	**34 742 675**	**14132**
1 750 024	*1 459 719*	*34 595 675*	
3 486 289 515	**23 204 594 137**	**119 693 204 192**	**141**
3 465 690 996	*23 182 711 593*	*119 457 185 378*	
*	*	*	**14200**
*	*	*	**142**
7 782 270	**8 237 600**	**193 081 314**	**14301**
7 371 466	*8 200 600*	*178 189 573*	
2 974 714	**933 058**	**25 749 891**	**14302**
		2 405 000	

Catatan : angka yang tercetak miring: industri besar, yang tercetak tebal: total IBS, *: tidak dipublikasikan

*Note: number in italic denote large industry, number in bold denote total large and medium industry, *: not publication*

Tabel 10.a Nilai Pembelian/Penambahan, Pembuatan/Perbaikan Barang Modal Tetap menurut Kode Industri, 2014

Kode Industri *Industrial Code*	Tanah *Land*	Gedung *Building*	Pembelian/Penambahan dan *Purchase/Increase and* Mesin dan Perlengkapannya *Machinery and Equipment*
(1)	(2)	(3)	(4)
14303	**8 552 798**		**10 455 845**
	8 552 798		*10 455 845*
143	**18 963 572**	**29 224 055**	**169 724 579**
	14 210 422	*25 809 996*	*144 010 732*
14	**16 115 592 738**	**18 657 664 271**	**58 446 975 737**
	16 077 446 532	*18 578 425 059*	*58 336 942 348*
15111			
15112	**5 842 732**	**40 069 609**	**172 911 355**
	668 337	*34 233 596*	*145 032 248*
15114		**271 588**	**350 675**
		271 588	*230 675*
15121	**2 647 949 139**	**1 900 077 423**	**834 081 116**
	2 644 918 539	*1 898 706 485*	*831 435 023*
15122			**423 283**
	*	*	*
15129	**370 000**		**1 792 723**
	*	*	*
151	**2 654 161 871**	**1 940 418 620**	**1 009 559 152**
	2 645 586 876	*1 933 211 669*	*977 121 229*
15201	**285 300 832**	**6 097 282 338**	**54 432 819 531**
	277 289 217	*6 081 723 162*	*54 366 028 768*
15202	**98 160 665**	**231 736 499**	**4 766 920 199**
	98 010 665	*231 436 499*	*4 760 608 519*
15203	**22 228 316**	**29 761 658**	**122 961 874**
	22 228 316	*29 761 658*	*122 841 874*
15209	**2 340 000**	**4 210 902**	**671 994 570**
	2 340 000	*4 210 902*	*521 914 870*
152	**408 029 813**	**6 362 991 397**	**59 994 696 174**
	399 868 198	*6 347 132 221*	*59 771 394 031*
15	**3 062 191 684**	**8 303 410 017**	**61 004 255 326**
	3 045 455 074	*8 280 343 890*	*60 748 515 260*
16101	**21 430 084**	**141 466 502**	**412 097 689**
	17 187 738	*115 585 766*	*384 019 264*
16102		**100 800**	**128 620**
16103	**1 070 000**	**264 000**	**108 000**
16104	**24 943**	**399 348**	**206 590**
	*	*	*
161	**22 525 027**	**142 230 650**	**412 540 899**
	17 187 738	*115 585 766*	*384 019 264*

Catatan : angka yang tercetak miring: industri besar, yang tercetak tebal: total IBS, *: tidak dipublikasikan
*Note: number in italic denote large industry, number in bold denote total large and medium industry, *: not publication*

http://www.bps.go.id

Table 10.a Value of Purchase/Increase, Construction/Major Repairment of Fixed Capital Used by Industrial Code, 2014

Nilai - *Value* (000 Rp)

Pembuatan/Perbaikan Besar *Construction/Major Repairment*			**Kode Industri** *Industrial Code*
Kendaraan *Vehicles*	**Modal Tetap Lainnya** *Other Fixed Capital*	**Jumlah** *Total*	
(5)	(6)	(7)	(1)
421 012	**476 401**	**19 906 056**	**14303**
421 012	*473 401*	*19 903 056*	
11 177 996	**9 647 059**	**238 737 261**	**143**
7 792 478	*8 674 001*	*200 497 629*	
3 497 467 511	**23 214 241 196**	**119 931 941 453**	**14**
3 473 483 474	*23 191 385 594*	*119 657 683 007*	
			15111
47 209 453	**16 613 553**	**282 646 702**	**15112**
44 010 607	*16 610 788*	*240 555 576*	
238 394	**83 929 900**	**84 790 557**	**15114**
238 394	*83 929 900*	*84 670 557*	
816 189 213	**762 825 564**	**6 961 122 455**	**15121**
815 543 183	*762 705 886*	*6 953 309 116*	
26 350	**117 730**	**567 363**	**15122**
*	*	*	
96 000		**2 258 723**	**15129**
*	*	*	
863 759 410	**863 486 747**	**7 331 385 800**	**151**
859 818 534	*863 364 304*	*7 279 102 612*	
680 010 995	**8 323 831 117**	**69 819 244 813**	**15201**
669 023 472	*8 244 336 532*	*69 638 401 151*	
336 819 261	**536 118 984**	**5 969 755 608**	**15202**
336 136 761	*535 770 061*	*5 961 962 505*	
6 961 582	**11 809 585**	**193 723 015**	**15203**
6 961 582	*11 809 585*	*193 603 015*	
458 154 459	**25 031 205**	**1 161 731 136**	**15209**
458 109 459	*25 029 105*	*1 011 604 336*	
1 481 946 297	**8 896 790 891**	**77 144 454 572**	**152**
1 470 231 274	*8 816 945 283*	*76 805 571 007*	
2 345 705 707	**9 760 277 638**	**84 475 840 372**	**15**
2 330 049 808	*9 680 309 587*	*84 084 673 619*	
22 542 043	**8 943 197**	**606 479 515**	**16101**
13 201 951	*6 385 733*	*536 380 452*	
7 750	**97 561**	**334 731**	**16102**
160 000	**5 200**	**1 607 200**	**16103**
541 992	**40 347**	**1 213 220**	**16104**
*	*	*	
23 251 785	**9 086 305**	**609 634 666**	**161**
13 201 951	*6 385 733*	*536 380 452*	

Catatan : angka yang tercetak miring: industri besar, yang tercetak tebal: total IBS, *: tidak dipublikasikan

*Note: number in italic denote large industry, number in bold denote total large and medium industry, *: not publication*

http://www.bps.go.id

Tabel 10.a Nilai Pembelian/Penambahan, Pembuatan/Perbaikan Barang Modal Tetap menurut Kode Industri, 2014

Kode Industri *Industrial Code*	Tanah *Land*	Gedung *Building*	Pembelian/Penambahan dan *Purchase/Increase and* Mesin dan Perlengkapannya *Machinery and Equipment*
(1)	(2)	(3)	(4)
16211	**315 440 143**	**4 057 277 554**	**5 220 595 587**
	315 350 143	*4 056 937 554*	*5 220 373 337*
16212	**3 326 071 551**	**5 646 739 861**	**30 547 678 852**
	3 325 571 551	*5 644 930 448*	*30 543 497 074*
16213	**16 501 539**	**45 396 181**	**126 706 610**
	16 132 539	*43 296 775*	*126 151 024*
16214	**3 494 047**	**9 357 850**	**56 830 386**
	3 362 047	*8 357 790*	*54 319 326*
16221	**59 359 078**	**65 242 749**	**190 795 166**
	53 807 828	*44 656 611*	*138 324 448*
16222	**300 000**		**65 178**
			12 118
16230	**6 149 000**	**9 755 571**	**51 488 246**
	6 149 000	*5 431 536*	*9 803 402*
16291	**75 052 000**	**101 088 906**	**22 626**
		57 906	*19 226*
16292	**50 000**	**217 000**	**16 865**
	*	*	*
16293	**1 265 000**	**9 980 932**	**13 384 511**
		2 560 954	*6 428 409*
16294			
16295		**38 000**	**997 454**
			254 164
16299	**3 686 377**	**12 432 068**	**19 045 210**
			765 507
162	**3 807 368 735**	**9 957 526 672**	**36 227 626 691**
	3 720 373 108	*9 806 229 574*	*36 099 948 035*
16	**3 829 893 762**	**10 099 757 322**	**36 640 167 590**
	3 737 560 846	*9 921 815 340*	*36 483 967 299*
17011	**22 644 085**	**588 712 849**	**6 499 055 211**
	22 644 085	*588 712 849*	*6 499 055 211*
17012	**200 000**	**3 579 982**	**39 778 222**
		3 479 982	*39 778 222*
17013	*	*	*
	*	*	*
17014	**347 673**		**530 451 270**
17019	**30 000**	**225 082 690**	**715 846 875**
		224 275 467	*713 056 584*

Catatan : angka yang tercetak miring: industri besar, yang tercetak tebal: total IBS, *: tidak dipublikasikan
*Note: number in italic denote large industry, number in bold denote total large and medium industry, *: not publication*

http://www.bps.go.id

Table 10.a Value of Purchase/Increase, Construction/Major Repairment of Fixed Capital Used by Industrial Code, 2014

Nilai - *Value* (000 Rp)

Pembuatan/Perbaikan Besar *Construction/Major Repairment*			**Kode Industri** *Industrial Code*
Kendaraan *Vehicles*	**Modal Tetap Lainnya** *Other Fixed Capital*	**Jumlah** *Total*	
(5)	(6)	(7)	(1)
361 359 183	**13 517 989**	**9 968 190 456**	**16211**
361 308 183	*13 517 989*	*9 967 487 206*	
1 032 839 852	**8 457 069 907**	**49 010 400 023**	**16212**
1 032 569 852	*8 456 971 678*	*49 003 540 603*	
5 531 169	**3 996 046**	**198 131 545**	**16213**
5 504 035	*3 701 371*	*194 785 744*	
8 534 847	**1 193 228**	**79 410 358**	**16214**
8 362 347	*1 193 228*	*75 594 738*	
19 973 885	**27 290 481**	**362 661 359**	**16221**
12 858 339	*9 088 127*	*258 735 353*	
530 200	**78 617**	**973 995**	**16222**
	2 550	*14 668*	
4 873 249	**286 353**	**72 552 419**	**16230**
2 234 825	*286 353*	*23 905 116*	
50 300	**42 500**	**176 256 332**	**16291**
	15 100	*92 232*	
42 500	**10 430**	**336 795**	**16292**
*	*	*	
2 725 763	**869 260**	**28 225 466**	**16293**
408 800	*402 405*	*9 800 568*	
	4 400	**4 400**	**16294**
	4 400	*4 400*	
41 400	**28 093**	**1 104 947**	**16295**
32 500	*7 335*	*293 999*	
3 118 041	**558 203**	**38 839 899**	**16299**
214 763		*980 270*	
1 439 620 389	**8 504 945 507**	**59 937 087 994**	**162**
1 423 493 644	*8 485 190 536*	*59 535 234 897*	
1 462 872 174	**8 514 031 812**	**60 546 722 660**	**16**
1 436 695 595	*8 491 576 269*	*60 071 615 349*	
3 434 862	**117 211 512**	**7 231 058 519**	**17011**
3 434 862	*117 211 512*	*7 231 058 519*	
2 740 839	**3 397 931**	**49 696 974**	**17012**
2 740 839	*3 376 381*	*49 375 424*	
*	*	*	**17013**
*	*	*	
		530 798 943	**17014**
9 443 331	**12 703 474**	**963 106 370**	**17019**
8 416 724	*11 842 657*	*957 591 432*	

Catatan : angka yang tercetak miring: industri besar, yang tercetak tebal: total IBS, *: tidak dipublikasikan

*Note: number in italic denote large industry, number in bold denote total large and medium industry, *: not publication*

Tabel 10.a Nilai Pembelian/Penambahan, Pembuatan/Perbaikan Barang Modal Tetap menurut Kode Industri, 2014

Kode Industri *Industrial Code*	Tanah *Land*	Gedung *Building*	Pembelian/Penambahan dan *Purchase/Increase and* Mesin dan Perlengkapannya *Machinery and Equipment*
(1)	(2)	(3)	(4)
17021	**6 728 894**	**76 141 609**	**211 445 629**
	468 894	*76 141 609*	*208 678 890*
17022	**157 005 205**	**462 451 281**	**3 381 654 540**
	155 608 857	*456 782 865*	*3 333 071 033*
17091	**63 380 933**	**18 253 327**	**174 041 060**
	63 380 933	*18 253 327*	*173 569 385*
17099	**4 759 000**	**15 795 690**	**33 453 197**
	631 000	*11 176 508*	*31 249 944*
170	**263 146 303**	**1 398 264 035**	**11 640 220 161**
	250 784 282	*1 387 069 214*	*11 052 953 426*
17	**263 146 303**	**1 398 264 035**	**11 640 220 161**
	250 784 282	*1 387 069 214*	*11 052 953 426*
18111	**141 346 672**	**217 686 995**	**1 150 719 774**
	93 287 389	*155 454 110*	*942 180 630*
18112		**138 676 589**	**465 955 526**
		138 676 589	*465 955 526*
18120	**1 375 000**	**8 345 177**	**86 540 282**
	500 000	*5 995 177*	*81 663 897*
181	**142 721 672**	**364 708 761**	**1 703 215 582**
	93 787 389	*300 125 876*	*1 489 800 053*
18201			
	*	*	*
182			
	*	*	*
18	**142 721 672**	**364 708 761**	**1 703 215 582**
	93 787 389	*300 125 876*	*1 489 800 053*
19100	**4 706 682**	**12 826 621**	**6 699 278**
	*	*	*
191	**4 706 682**	**12 826 621**	**6 699 278**
	*	*	*
19211	**100 000**	**371 925**	**10 180 520**
		121 925	*920 520*
19212			
	*	*	*
19213	**1 846 291**	**14 035 421**	**2 558 741**
		70 000	*819 486*
19291		**25 000**	**3 288 486**
		25 000	*2 475 129*
19292	**1 758 000**	**2 007 000**	**7 603 600**
	*	*	*

Catatan : angka yang tercetak miring: industri besar, yang tercetak tebal: total IBS, *: tidak dipublikasikan
*Note: number in italic denote large industry, number in bold denote total large and medium industry, *: not publication*

Table 10.a Value of Purchase/Increase, Construction/Major Repairment of Fixed Capital Used by Industrial Code, 2014

Nilai - *Value* (000 Rp)

Pembuatan/Perbaikan Besar *Construction/Major Repairment*			**Kode Industri** *Industrial Code*
Kendaraan *Vehicles*	**Modal Tetap Lainnya** *Other Fixed Capital*	**Jumlah** *Total*	
(5)	(6)	(7)	(1)
19 084 531	**10 658 072**	**324 058 735**	**17021**
18 979 531	*10 657 039*	*314 925 963*	
111 898 293	**547 531 626**	**4 660 540 945**	**17022**
108 201 168	*545 151 010*	*4 598 814 933*	
10 500 233	**6 844 725**	**273 020 278**	**17091**
10 500 233	*6 844 725*	*272 548 603*	
2 482 560	**1 924 704**	**58 415 151**	**17099**
1 826 443	*1 720 838*	*46 604 733*	
184 470 539	**702 853 896**	**14 188 954 934**	**170**
178 985 690	*699 386 014*	*13 569 178 626*	
184 470 539	**702 853 896**	**14 188 954 934**	**17**
178 985 690	*699 386 014*	*13 569 178 626*	
114 416 064	**139 710 439**	**1 763 879 944**	**18111**
78 671 899	*130 293 603*	*1 399 887 631*	
536 258		**605 168 373**	**18112**
536 258		*605 168 373*	
4 699 924	**4 885 857**	**105 846 240**	**18120**
4 526 424	*4 646 695*	*97 332 193*	
119 652 246	**144 596 296**	**2 474 894 557**	**181**
83 734 581	*134 940 298*	*2 102 388 197*	
			18201
*	*	*	
			182
*	*	*	
119 652 246	**144 596 296**	**2 474 894 557**	**18**
83 734 581	*134 940 298*	*2 102 388 197*	
175 872	**810 203**	**25 218 656**	**19100**
*	*	*	
175 872	**810 203**	**25 218 656**	**191**
*	*	*	
3 652 500		**14 304 945**	**19211**
		1 042 445	
			19212
*	*	*	
200 000	**2 692 503**	**21 332 956**	**19213**
200 000	*1 179 389*	*2 268 875*	
12 075	**172 050**	**3 497 611**	**19291**
12 075	*171 619*	*2 683 823*	
1 300 000	**1 523 000**	**14 191 600**	**19292**
*	*	*	

Catatan : angka yang tercetak miring: industri besar, yang tercetak tebal: total IBS, *: tidak dipublikasikan

*Note: number in italic denote large industry, number in bold denote total large and medium industry, *: not publication*

http://www.bps.go.id

Tabel 10.a Nilai Pembelian/Penambahan, Pembuatan/Perbaikan Barang Modal Tetap menurut Kode Industri, 2014

Kode Industri *Industrial Code*	Tanah *Land*	Gedung *Building*	Pembelian/Penambahan dan *Purchase/Increase and* Mesin dan Perlengkapannya *Machinery and Equipment*
(1)	(2)	(3)	(4)
192	**3 704 291**	**16 439 346**	**23 631 347**
	1 758 000	*2 223 925*	*11 615 135*
19	**8 410 973**	**29 265 967**	**30 330 625**
	1 758 000	*2 223 925*	*11 615 135*
20111	**523 961 150**	**2 488 940 226**	**4 023 866 029**
	16 513 588	*81 323 138*	*289 543 171*
20112	**213 042 639**	**141 574 233**	**28 960 328 310**
	213 042 639	*81 471 861*	*28 939 021 061*
20113	**3 762 708**	**2 888 094**	**14 540 288**
	3 762 708	*2 888 094*	*14 341 026*
20114	**9 981 250**	**28 365 855**	**170 014 850**
	3 000 000	*17 164 921*	*137 560 335*
20115	**1 398 266**	**22 234 437**	**71 406 226**
		8 633 689	*32 396 213*
20116	**176 964 452**	**76 052 606**	**380 355 851**
	176 963 384	*75 278 052*	*367 236 336*
20117		**43 015 788**	**132 916 651**
		42 715 788	*132 214 377*
20118	**60 329 117**	**35 100 991**	**1 956 928 374**
	21 385 358	*24 850 942*	*1 817 181 730*
20119	**1 361 416**	**30 901 710**	**730 551 722**
	1 328 416	*13 720 687*	*729 758 419*
20121	**57 365 330 018 250**	**110 617 808 516 035**	**552 578 346 799**
	57 365 326 019 680	*110 617 801 924 258*	*552 567 359 731*
20122			**1 479 238**
			1 479 238
20123	**1 627 500**	**60 496 330**	**149 600 116**
		56 496 330	*149 570 116*
20124			**5 808 170**
			5 808 170
20125	*	*	*
	*	*	*
20129	**1 400 415**	**2 669 220**	**4 206 073**
	1 400 000	*1 087 780*	*122 530*
20131	**16 802 775**	**9 696 459**	**108 951 536**
		3 832 423	*90 809 536*
20132	**2 577 702**	**2 379 574**	**19 123 433**
	2 105 000	*1 872 528*	*15 791 542*
201	**57 621 669 342 640**	**110 700 109 027 558**	**1 115 547 784 666**
	57 621 091 635 773	*110 697 569 456 491*	*1 111 529 554 531*

Catatan : angka yang tercetak miring: industri besar, yang tercetak tebal: total IBS, *: tidak dipublikasikan
*Note: number in italic denote large industry, number in bold denote total large and medium industry, *: not publication*

Table 10.a Value of Purchase/Increase, Construction/Major Repairment of Fixed Capital Used by Industrial Code, 2014

Nilai - *Value* (000 Rp)

Pembuatan/Perbaikan Besar *Construction/Major Repairment*			**Kode Industri** *Industrial Code*
Kendaraan *Vehicles*	**Modal Tetap Lainnya** *Other Fixed Capital*	**Jumlah** *Total*	
(5)	(6)	(7)	(1)
5 164 575	**4 387 553**	**53 327 112**	**192**
1 512 075	*2 874 008*	*19 983 143*	
5 340 447	**5 197 756**	**78 545 768**	**19**
1 512 075	*2 874 008*	*19 983 143*	
2 471 595 369	**784 579 777**	**10 292 942 551**	**20111**
1 672 012	*575 763*	*389 627 672*	
13 888 969	**4 277 333 893**	**33 606 168 044**	**20112**
11 042 314	*3 620 074 447*	*32 864 652 322*	
2 707 958	**1 419 380**	**25 318 428**	**20113**
2 427 824	*1 181 833*	*24 601 485*	
220 234 824	**133 733 424**	**562 330 203**	**20114**
212 858 825	*126 529 429*	*497 113 510*	
4 790 499	**1 229 117**	**101 058 545**	**20115**
2 530 349	*47 689*	*43 607 940*	
10 438 253	**310 190 067**	**954 001 229**	**20116**
7 486 427	*149 492 100*	*776 456 299*	
4 431 615	**11 478 419**	**191 842 473**	**20117**
467 305	*11 478 419*	*186 875 889*	
35 763 651	**99 603 312**	**2 187 725 445**	**20118**
26 950 374	*84 393 170*	*1 974 761 574*	
21 574 329	**98 239 200**	**882 628 377**	**20119**
15 387 574	*90 749 879*	*850 944 975*	
160 319 581	**1 068 308**	**168 535 878 268 973**	**20121**
803 871	*238 418*	*168 535 696 345 958*	
386 616	**24 667 187**	**26 533 041**	**20122**
386 616	*24 667 187*	*26 533 041*	
1 851 050	**4 696 170**	**218 271 166**	**20123**
1 851 050	*4 696 170*	*212 613 666*	
1 290 234	**27 600**	**7 126 004**	**20124**
1 290 234	*23 700*	*7 122 104*	
* *	*	*	**20125**
* *	*	*	
1 640 341	**877 519**	**10 793 568**	**20129**
183 250	*29 450*	*2 823 010*	
6 550 621	**15 759 345**	**157 760 736**	**20131**
1 420 512	*12 380 780*	*108 443 251*	
3 130 983	**21 535 831**	**48 747 523**	**20132**
465 295	*20 672 998*	*40 907 363*	
23 295 037 893	**244 377 347 549**	**169 704 998 540 306**	**201**
20 621 666 832	*242 738 140 432*	*169 693 550 454 059*	

Catatan : angka yang tercetak miring: industri besar, yang tercetak tebal: total IBS, *: tidak dipublikasikan

*Note: number in italic denote large industry, number in bold denote total large and medium industry, *: not publication*

Tabel 10.a Nilai Pembelian/Penambahan, Pembuatan/Perbaikan Barang Modal Tetap menurut Kode Industri, 2014

Kode Industri *Industrial Code*	Tanah *Land*	Gedung *Building*	Pembelian/Penambahan dan *Purchase/Increase and* Mesin dan Perlengkapannya *Machinery and Equipment*
(1)	(2)	(3)	(4)
20211	**853 371**	**3 749 277**	**386 675**
	853 371	*3 749 277*	*386 675*
20212	**11 222 094**	**15 642 745**	**19 411 105**
		1 770 702	*4 497 393*
20214	*	*	*
20221	**28 155 084**	**145 141 350**	**111 589 743**
	11 639 534	*138 046 215*	*105 285 291*
20222			
20223			**154 979**
	*	*	*
20231	**4 700 607**	**202 422 145**	**50 896 635**
	4 190 607	*200 765 075*	*47 748 884*
20232	**7 525 695**	**67 606 092**	**295 363 268**
	5 625 695	*55 063 181*	*283 607 846*
20291	**490 952 727**	**4 356 957 420**	**7 010 360 089**
	1 611 598	*8 118 868*	*21 777 202*
20292			
20293	**37 043 691**	**13 658 072**	**3 929 874**
	*	*	*
20294	**2 843 837**	**23 831 199**	**62 495 114**
	2 040 500	*1 680 356*	*3 134 235*
20295		**550 693**	**2 252 828**
		550 693	*2 252 828*
20299	**12 152 616**	**49 853 521**	**92 917 520**
	10 298 906	*43 543 374*	*78 458 286*
202	**595 449 722**	**4 879 412 514**	**7 649 767 830**
	72 499 685	*465 277 577*	*548 668 036*
20301	**87 120 097**	**184 140 470**	**933 605 932**
	87 120 097	*184 140 470*	*920 306 371*
20302	**203 507 797**	**268 042 232**	**1 547 616 174**
	203 507 797	*268 042 232*	*1 547 616 174*
203	**290 627 894**	**452 182 702**	**2 481 222 106**
	290 627 894	*452 182 702*	*2 467 922 545*
20	**57 622 555 420 256**	**110 705 440 622 774**	**1 125 678 774 602**
	57 621 454 763 352	*110 698 486 916 770*	*1 114 546 145 112*
21011		**2 901 488**	**16 264 851**
		2 038 893	*12 614 380*
21012	**112 323 094**	**1 001 043 993**	**2 272 207 795**
	100 153 944	*949 063 753*	*1 406 689 715*

Catatan : angka yang tercetak miring: industri besar, yang tercetak tebal: total IBS, *: tidak dipublikasikan
*Note: number in italic denote large industry, number in bold denote total large and medium industry, *: not publication*

http://www.bps.go.id

Table 10.a Value of Purchase/Increase, Construction/Major Repairment of Fixed Capital Used by Industrial Code, 2014

Nilai - *Value* (000 Rp)

Pembuatan/Perbaikan Besar *Construction/Major Repairment*			**Kode Industri** *Industrial Code*
Kendaraan *Vehicles*	**Modal Tetap Lainnya** *Other Fixed Capital*	**Jumlah** *Total*	
(5)	(6)	(7)	(1)
426 385	**2 651 026**	**8 066 734**	**20211**
426 385	*2 651 026*	*8 066 734*	
4 424 684	**102 793**	**50 803 421**	**20212**
383 598	*15 884*	*6 667 577*	
*	*	*	**20214**
18 203 690	**21 147 103**	**324 236 970**	**20221**
12 182 450	*19 459 467*	*286 612 957*	
			20222
		154 979	**20223**
*	*	*	
24 579 310	**147 360 401**	**429 959 098**	**20231**
22 843 574	*146 870 255*	*422 418 395*	
17 363 517	**27 807 932**	**415 666 504**	**20232**
14 309 699	*25 873 098*	*384 479 519*	
651 063 743	**8 051 712**	**12 517 385 691**	**20291**
9 941 465	*5 968 568*	*47 417 701*	
			20292
3 094 134	**2 147 687**	**59 873 458**	**20293**
*	*	*	
300 235	**28 174 274**	**117 644 659**	**20294**
42 695	*132 318*	*7 030 104*	
	461 802	**3 265 323**	**20295**
	461 802	*3 265 323*	
7 789 627	**19 025 255**	**181 738 539**	**20299**
5 276 678	*18 027 058*	*155 604 302*	
727 257 325	**256 944 985**	**14 108 832 376**	**202**
65 406 544	*219 786 547*	*1 371 638 389*	
10 357 534	**18 037 238**	**1 233 261 271**	**20301**
9 763 502	*17 978 320*	*1 219 308 760*	
514 738 652	**29 885 179**	**2 563 790 034**	**20302**
514 738 652	*29 885 179*	*2 563 790 034*	
525 096 186	**47 922 417**	**3 797 051 305**	**203**
524 502 154	*47 863 499*	*3 783 098 794*	
24 547 391 404	**244 682 214 951**	**169 722 904 423 987**	**20**
21 211 575 530	*243 005 790 478*	*169 698 705 191 242*	
414 427	**1 410 960**	**20 991 726**	**21011**
339 427	*1 410 960*	*16 403 660*	
2 023 373 074	**407 473 588**	**5 816 421 544**	**21012**
103 354 826	*278 106 126*	*2 837 368 364*	

Catatan : angka yang tercetak miring: industri besar, yang tercetak tebal: total IBS, *: tidak dipublikasikan

*Note: number in italic denote large industry, number in bold denote total large and medium industry, *: not publication*

Tabel 10.a Nilai Pembelian/Penambahan, Pembuatan/Perbaikan Barang Modal Tetap menurut Kode Industri, 2014

Kode Industri *Industrial Code*	Tanah *Land*	Gedung *Building*	Pembelian/Penambahan dan *Purchase/Increase and* Mesin dan Perlengkapannya *Machinery and Equipment*
(1)	(2)	(3)	(4)
21021	**416 598**	**175 200**	**10 916 962**
	*	*	*
21022	**6 286 751 249**	**34 226 209 035**	**36 321 572 895**
	6 286 251 249	*34 205 397 809*	*36 302 044 735*
210	**6 399 490 941**	**35 230 329 716**	**38 620 962 503**
	6 386 405 193	*35 156 500 455*	*37 732 215 792*
21	**6 399 490 941**	**35 230 329 716**	**38 620 962 503**
	6 386 405 193	*35 156 500 455*	*37 732 215 792*
22111	**48 941 008**	**95 025 003**	**874 723 788**
	48 941 008	*95 025 003*	*874 723 788*
22112	**3 000 000**	**2 500 000**	**9 878 198**
22121	**71 200 131**	**140 538 549**	**448 437 103**
	70 553 681	*138 934 251*	*443 185 087*
22122	**18 656 000**	**7 782 165 579**	**9 063 672 440**
	606 000	*7 778 652 928*	*9 061 356 948*
22123	**158 882 491**	**270 623 164**	**1 359 381 547**
	157 682 491	*264 720 555*	*1 247 358 701*
22191	**13 452 064**	**52 714 412**	**358 603 475**
	12 045 700	*1 967 026*	*9 284 475*
22192		**4 977 464**	**14 632 097**
		615 554	*10 069 349*
22199	**6 020 988**	**6 403 471**	**118 852 830**
	5 744 863	*4 339 164*	*76 616 220*
221	**320 152 682**	**8 354 947 642**	**12 248 181 478**
	295 573 743	*8 284 254 481*	*11 722 594 568*
22210	**434 000**	**845 789**	**2 716 541**
			33 987
22220	**16 025 523 705**	**12 293 275 323**	**82 057 440 520**
	16 006 859 254	*12 270 994 451*	*78 751 241 398*
22230	**17 957 678**	**137 592 010**	**398 827 619**
	16 405 289	*132 912 811*	*350 802 720*
22291	**9 047 040**	**21 645 439**	**28 008 108 353**
	175 000	*12 019 348*	*27 983 008 217*
22292	**29 688 725**	**31 493 284**	**128 860 248**
	27 888 725	*24 386 733*	*121 282 417*
22293	**128 660 479**	**380 936 574**	**1 340 452 205**
	94 887 667	*344 943 116*	*1 326 079 744*
22299	**57 929 516**	**172 253 298**	**2 717 425 938**
	51 520 596	*152 081 344*	*277 886 933*

Catatan : angka yang tercetak miring: industri besar, yang tercetak tebal: total IBS, *: tidak dipublikasikan
*Note: number in italic denote large industry, number in bold denote total large and medium industry, *: not publication*

Table 10.a Value of Purchase/Increase, Construction/Major Repairment of Fixed Capital Used by Industrial Code, 2014

Nilai - *Value* (000 Rp)

Pembuatan/Perbaikan Besar *Construction/Major Repairment*			**Kode Industri** *Industrial Code*
Kendaraan *Vehicles*	**Modal Tetap Lainnya** *Other Fixed Capital*	**Jumlah** *Total*	
(5)	(6)	(7)	(1)
2 489 549	**156 490**	**14 154 799**	**21021**
*	*	*	
1 458 165 899	**40 124 618**	**78 332 823 696**	**21022**
1 432 366 509	*39 482 800*	*78 265 543 102*	
3 484 442 949	**449 165 656**	**84 184 391 765**	**210**
1 538 400 311	*319 111 376*	*81 132 633 127*	
3 484 442 949	**449 165 656**	**84 184 391 765**	**21**
1 538 400 311	*319 111 376*	*81 132 633 127*	
13 852 549	**114 366 349**	**1 146 908 697**	**22111**
13 852 549	*114 366 349*	*1 146 908 697*	
1 453 888	**152 962**	**16 985 048**	**22112**
2 192 643	**377 920 198**	**1 040 288 624**	**22121**
545 679	*374 727 323*	*1 027 946 021*	
3 464 900 225	**24 203 615**	**20 353 597 859**	**22122**
3 463 935 199	*21 804 986*	*20 326 356 061*	
3 732 317 028	**1 095 072 604**	**6 616 276 834**	**22123**
2 186 151 704	*631 124 289*	*4 487 037 740*	
24 383 240	**9 356 708**	**458 509 899**	**22191**
2 848 240	*845 208*	*26 990 649*	
3 050 422	**5 170 874**	**27 830 857**	**22192**
599 297	*4 915 750*	*16 199 950*	
51 075 441	**87 344 497**	**269 697 227**	**22199**
9 466 845	*82 040 054*	*178 207 146*	
7 293 225 436	**1 713 587 807**	**29 930 095 045**	**221**
5 677 399 513	*1 229 823 959*	*27 209 646 264*	
1 277 276	**785 464**	**6 059 070**	**22210**
139 727		*173 714*	
5 541 317 461	**2 078 546 298**	**117 996 103 307**	**22220**
5 464 143 104	*2 031 399 591*	*114 524 637 798*	
20 074 565	**79 281 281**	**653 733 153**	**22230**
17 645 608	*77 819 650*	*595 586 078*	
187 226 515	**1 310 423 519**	**29 536 450 866**	**22291**
184 187 281	*1 309 945 152*	*29 489 334 998*	
8 292 281	**5 945 915**	**204 280 453**	**22292**
7 426 731	*5 491 085*	*186 475 691*	
17 014 955	**76 169 129**	**1 943 233 342**	**22293**
15 644 343	*75 614 273*	*1 857 169 143*	
31 547 234	**56 806 781**	**3 035 962 767**	**22299**
21 430 700	*37 658 412*	*540 577 985*	

Catatan : angka yang tercetak miring: industri besar, yang tercetak tebal: total IBS, *: tidak dipublikasikan

*Note: number in italic denote large industry, number in bold denote total large and medium industry, *: not publication*

http://www.bps.go.id

Tabel 10.a Nilai Pembelian/Penambahan, Pembuatan/Perbaikan Barang Modal Tetap menurut Kode Industri, 2014

Kode Industri *Industrial Code*	Tanah *Land*	Gedung *Building*	Pembelian/Penambahan dan *Purchase/Increase and* Mesin dan Perlengkapannya *Machinery and Equipment*
(1)	(2)	(3)	(4)
222	**16 269 241 143**	**13 038 041 717**	**114 653 831 424**
	16 197 736 531	*12 937 337 803*	*108 810 335 416*
22	**16 589 393 825**	**21 392 989 359**	**126 902 012 902**
	16 493 310 274	*21 221 592 284*	*120 532 929 984*
23111		**515 492**	**6 497 172**
		510 142	*6 494 152*
23112	**102 596**	**308 249**	**1 624 571**
	102 596	*308 249*	*1 624 571*
23119	**100 000**	**75 000**	
	*	*	*
23121	**19 774 762**	**79 952 673**	**1 363 648 756**
	19 669 762	*79 684 048*	*1 357 685 854*
23122	**3 478 551**	**30 595 766**	**3 039 897**
	*	*	*
23123	**3 550 000**	**1 190 186**	**14 717 382**
	3 550 000	*1 190 186*	*14 717 382*
23129	**1 549 894**	**7 375 970**	**24 060 315**
	1 549 894	*7 113 675*	*23 795 792*
231	**28 555 803**	**120 013 336**	**1 413 588 093**
	28 350 803	*119 311 829*	*1 406 373 659*
23911	**212 290**	**3 924 485**	**16 420 975**
		1 519 714	*14 379 135*
23919	*	*	*
	*	*	*
23921	**12 912 000**	**7 707 173**	**11 068 067**
	10 000 000	*7 000 000*	*10 000 000*
23922	**5 375 149**	**999 685**	**5 841 094**
	3 750 000	*303 500*	*4 752 214*
23923	**102 000**	**567 920**	**12 356 113**
		467 920	*12 256 113*
23929	**48 641 989**	**34 217 179**	**228 220 651**
	48 641 989	*34 213 579*	*227 818 984*
23931		**125 888 612**	**355 999 104**
		125 888 612	*355 999 104*
23932	**1 600 000**	**223 413**	**2 160 961**
		151 913	*1 731 965*
23939	**150 000**	**282 752**	**7 075 085**
			6 423 260
23941	**724 147 373**	**4 608 429 601**	**9 480 257 114**
	724 147 373	*4 564 945 803*	*9 330 722 948*

Catatan : angka yang tercetak miring: industri besar, yang tercetak tebal: total IBS, *: tidak dipublikasikan
*Note: number in italic denote large industry, number in bold denote total large and medium industry, *: not publication*

Table 10.a Value of Purchase/Increase, Construction/Major Repairment of Fixed Capital Used by Industrial Code, 2014

Nilai - *Value* (000 Rp)

Pembuatan/Perbaikan Besar *Construction/Major Repairment*			**Kode Industri** *Industrial Code*
Kendaraan *Vehicles*	**Modal Tetap Lainnya** *Other Fixed Capital*	**Jumlah** *Total*	
(5)	(6)	(7)	(1)
5 806 750 287	**3 607 958 387**	**153 375 822 958**	**222**
5 710 617 494	*3 537 928 163*	*147 193 955 407*	
13 099 975 723	**5 321 546 194**	**183 305 918 003**	**22**
11 388 017 007	*4 767 752 122*	*174 403 601 671*	
1 311 105	**359 271**	**8 683 040**	**23111**
1 308 005	*348 461*	*8 660 760*	
58 449	**764 922**	**2 858 787**	**23112**
58 449	*764 922*	*2 858 787*	
140 000	**15 400 000**	**15 715 000**	**23119**
*	*	*	
4 994 760	**154 500 096**	**1 622 871 047**	**23121**
4 819 013	*154 438 227*	*1 616 296 904*	
130 760	**147 961**	**37 392 935**	**23122**
*	*	*	
	2 382 405	**21 839 973**	**23123**
	2 382 405	*21 839 973*	
2 061 221	**1 587 830**	**36 635 230**	**23129**
643 161	*1 587 830*	*34 690 352*	
8 696 295	**175 142 485**	**1 745 996 012**	**231**
6 924 388	*159 521 845*	*1 720 482 524*	
2 007 800	**378 992**	**22 944 542**	**23911**
1 692 800	*47 493*	*17 639 142*	
*	*	*	**23919**
*	*	*	
7 630 296	**1 101 856**	**40 419 392**	**23921**
2 000 000	*1 000 000*	*30 000 000*	
1 907 845	**257 520**	**14 381 293**	**23922**
921 695	*152 500*	*9 879 909*	
2 135 488	**13 933 631**	**29 095 152**	**23923**
1 835 488	*13 933 631*	*28 493 152*	
18 545 956	**119 124 532**	**448 750 307**	**23929**
16 887 056	*119 031 731*	*446 593 339*	
76 640 745	**46 694 213**	**605 222 674**	**23931**
76 640 745	*46 694 213*	*605 222 674*	
543 000	**371 771**	**4 899 145**	**23932**
187 000	*366 771*	*2 437 649*	
60 000	**208 128**	**7 775 965**	**23939**
	186 458	*6 609 718*	
827 440 927	**849 598 213**	**16 489 873 228**	**23941**
826 900 618	*849 598 213*	*16 296 314 955*	

Catatan : angka yang tercetak miring: industri besar, yang tercetak tebal: total IBS, *: tidak dipublikasikan

*Note: number in italic denote large industry, number in bold denote total large and medium industry, *: not publication*

http://www.bpsntb.id

Tabel 10.a Nilai Pembelian/Penambahan, Pembuatan/Perbaikan Barang Modal Tetap menurut Kode Industri, 2014

Kode Industri *Industrial Code*	Tanah *Land*	Gedung *Building*	Pembelian/Penambahan dan *Purchase/Increase and* Mesin dan Perlengkapannya *Machinery and Equipment*
(1)	(2)	(3)	(4)
23942	**508 439**	**3 730 594**	**29 644 217**
			5 930 000
23943	**18 175 000**	**10 655 414**	**35 328 591**
	17 875 000	*10 405 414*	*35 316 591*
23951	**3 076 620**	**8 792 014**	**3 495 067**
	*	*	*
23952	**2 000 000**	**1 022 154**	**291 913**
23953	**19 363 254**	**203 691 639**	**3 095 326 212**
	5 892 836	*12 634 637*	*76 185 437*
23954		**817 000**	**7 821 000**
23955	**3 394 000**	**3 078 417**	**9 593 177**
	3 394 000	*3 078 417*	*9 593 177*
23957	**3 681 749**	**1 065 889**	**24 315 697**
	3 331 749	*5 720*	*10 941 489*
23959	**1 956 741**	**9 467 827**	**42 634 680**
	1 836 741	*9 317 827*	*42 008 280*
23961		**2 501 315**	
		2 000 000	
23962	**6 954 609**	**7 013 295**	**16 391 883**
	5 346 609	*6 157 195*	*13 305 133*
23963	**483 000**	**420 150**	**4 572 042**
	60 000		*300 000*
23969	**3 490 082**	**7 200 440**	**20 405 923**
	1 275 165	*3 710 653*	*13 309 771*
23990	**51 425 420**	**24 721 858**	**53 154 372**
	3 183 160	*1 420 925*	*27 511 320*
239	**907 649 715**	**5 066 418 826**	**13 462 373 938**
	829 228 542	*4 789 861 640*	*10 199 699 526*
23	**936 205 518**	**5 186 432 162**	**14 875 962 031**
	857 579 345	*4 909 173 469*	*11 606 073 185*
24101	**16 394 626 774**	**64 649 968 697**	**700 504 053**
	16 393 232 109	*64 647 642 733*	*700 504 053*
24102	**51 307 300**	**53 517 589**	**133 751 356**
		4 018 540	*22 875 553*
24103	**1 242 360 464**	**1 097 720 386**	**18 537 828 469**
	1 233 670 964	*399 171 885*	*2 013 568 902*
241	**17 688 294 538**	**65 801 206 672**	**19 372 083 878**
	17 626 903 073	*65 050 833 158*	*2 736 948 508*
24201			

Catatan : angka yang tercetak miring: industri besar, yang tercetak tebal: total IBS, *: tidak dipublikasikan
*Note: number in italic denote large industry, number in bold denote total large and medium industry, *: not publication*

https://www.bps.go.id

Table 10.a Value of Purchase/Increase, Construction/Major Repairment of Fixed Capital Used by Industrial Code, 2014

Nilai - *Value* (000 Rp)

Pembuatan/Perbaikan Besar *Construction/Major Repairment*			**Kode Industri** *Industrial Code*
Kendaraan *Vehicles*	**Modal Tetap Lainnya** *Other Fixed Capital*	**Jumlah** *Total*	
(5)	(6)	(7)	(1)
4 336 695	**302 562**	**38 522 507**	**23942**
979 281		*6 909 281*	
10 225 917	**1 405 330**	**75 790 252**	**23943**
9 885 917	*1 405 330*	*74 888 252*	
28 737 767	**5 289 369**	**49 390 837**	**23951**
*	*	*	
400 000	**16 185**	**3 730 252**	**23952**
33 889 448 911	**157 359 170**	**37 365 189 186**	**23953**
14 994 972	*11 761 744*	*121 469 626*	
2 466 000	**774 000**	**11 878 000**	**23954**
3 202 482	**3 026 309**	**22 294 385**	**23955**
3 202 482	*3 026 309*	*22 294 385*	
43 773 979	**6 293 129**	**79 130 443**	**23957**
19 932 929	*4 673 129*	*38 885 016*	
273 582	**545 859**	**54 878 689**	**23959**
182 922	*545 859*	*53 891 629*	
972 296	**76 528**	**3 550 139**	**23961**
320 000		*2 320 000*	
3 815 547	**827 181**	**35 002 515**	**23962**
1 807 547	*567 381*	*27 183 865*	
209 800	**150 037**	**5 835 029**	**23963**
		360 000	
4 439 601	**2 439 359**	**37 975 405**	**23969**
2 829 885	*2 308 382*	*23 433 856*	
13 410 374	**15 321 725**	**158 033 749**	**23990**
303 069	*918 915*	*33 337 389*	
34 942 625 008	**1 225 495 599**	**55 604 563 086**	**239**
1 006 187 272	*1 061 224 354*	*17 886 201 334*	
34 951 321 303	**1 400 638 084**	**57 350 559 098**	**23**
1 013 111 660	*1 220 746 199*	*19 606 683 858*	
435 142 848	**81 320 321 221**	**163 500 563 593**	**24101**
435 049 348	*81 320 199 696*	*163 496 627 939*	
7 054 853	**11 350 441**	**256 981 539**	**24102**
2 801 408	*9 879 697*	*39 575 198*	
39 231 189	**94 258 917**	**21 011 399 425**	**24103**
36 939 781	*59 076 778*	*3 742 428 310*	
481 428 890	**81 425 930 579**	**184 768 944 557**	**241**
474 790 537	*81 389 156 171*	*167 278 631 447*	
			24201

Catatan : angka yang tercetak miring: industri besar, yang tercetak tebal: total IBS, *: tidak dipublikasikan

*Note: number in italic denote large industry, number in bold denote total large and medium industry, *: not publication*

http://www.bps.go.id

Tabel 10.a Nilai Pembelian/Penambahan, Pembuatan/Perbaikan Barang Modal Tetap menurut Kode Industri, 2014

Kode Industri *Industrial Code*	Tanah *Land*	Gedung *Building*	Pembelian/Penambahan dan *Purchase/Increase and* Mesin dan Perlengkapannya *Machinery and Equipment*
(1)	(2)	(3)	(4)
24202	**215 715 645**	**406 892 178**	**218 815 517**
	7 786 864	*43 355 475*	*115 538 073*
24203	**5 147 638**	**14 095 420**	**1 577 951 252**
		541 355	*7 739 927*
24204		**26 537 603**	**135 936 434**
		26 537 603	*135 198 964*
24205	**847 509**	**2 015 196**	**6 155 969**
	*	*	*
242	**221 710 792**	**449 540 397**	**1 938 859 172**
	7 786 864	*70 434 433*	*260 781 394*
24310	**1 822 511**	**87 787 002**	**202 060 292**
	1 622 511	*3 836 799*	*11 670 678*
24320	**23 193 360**	**64 155 133**	**167 107 545**
	8 658 360	*42 308 468*	*151 091 846*
243	**25 015 871**	**151 942 135**	**369 167 837**
	10 280 871	*46 145 267*	*162 762 524*
24	**17 935 021 201**	**66 402 689 204**	**21 680 110 887**
	17 644 970 808	*65 167 412 858*	*3 160 492 426*
25111	**4 802 754**	**109 251 743**	**132 071 119**
	2 781 170	*107 152 850*	*120 598 024*
25112	**36 537 015**	**35 775 568**	**166 392 568**
	34 293 660	*31 306 383*	*122 226 843*
25113	**1 572 123**	**11 782 566**	**44 328 581**
		4 659 317	*27 230 941*
25119	**180 000**	**371 000**	**10 871 327**
		100 000	*9 773 123*
25120	**27 616 978**	**37 982 415**	**233 670 992**
	27 146 978	*35 659 226*	*228 024 648*
25130	**190 478**	**1 241 921**	**2 448 657**
	*	*	*
251	**70 899 348**	**196 405 213**	**589 783 244**
	64 221 808	*178 877 776*	*507 853 579*
25200		**6 420 012**	**21 346 985**
	*	*	*
252		**6 420 012**	**21 346 985**
	*	*	*
25910	**11 294 704**	**56 344 532**	**211 245 465**
	10 822 356	*53 761 699*	*210 820 699*
25920	**18 408 439**	**45 664 786**	**650 518 886**
	10 171 178	*35 186 789*	*201 671 245*

Catatan : angka yang tercetak miring: industri besar, yang tercetak tebal: total IBS, *: tidak dipublikasikan
*Note: number in italic denote large industry, number in bold denote total large and medium industry, *: not publication*

Table 10.a Value of Purchase/Increase, Construction/Major Repairment of Fixed Capital Used by Industrial Code, 2014

Nilai - *Value* (000 Rp)

Pembuatan/Perbaikan Besar *Construction/Major Repairment*			**Kode Industri** *Industrial Code*
Kendaraan *Vehicles*	**Modal Tetap Lainnya** *Other Fixed Capital*	**Jumlah** *Total*	
(5)	(6)	(7)	(1)
312 935 996	**82 305 417**	**1 236 664 753**	**24202**
7 293 156	*38 125 293*	*212 098 861*	
241 380 076	**1 597 238**	**1 840 171 624**	**24203**
572 721	*1 523 950*	*10 377 953*	
3 866 148	**24 484 006**	**190 824 191**	**24204**
3 866 148	*24 026 533*	*189 629 248*	
1 850 046	**499 969**	**11 368 689**	**24205**
*	*	*	
560 032 266	**108 886 630**	**3 279 029 257**	**242**
13 162 921	*63 758 163*	*415 923 775*	
18 609 976	**35 064 779**	**345 344 560**	**24310**
907 701	*4 293 063*	*22 330 752*	
38 825 640	**40 691 135**	**333 972 813**	**24320**
38 825 640	*40 691 135*	*281 575 449*	
57 435 616	**75 755 914**	**679 317 373**	**243**
39 733 341	*44 984 198*	*303 906 201*	
1 098 896 772	**81 610 573 123**	**188 727 291 187**	**24**
527 686 799	*81 497 898 532*	*167 998 461 423*	
5 896 236	**6 438 495**	**258 460 347**	**25111**
4 591 299	*6 121 068*	*241 244 411*	
16 682 263	**20 365 672**	**275 753 086**	**25112**
5 762 498	*10 273 171*	*203 862 555*	
3 919 536	**10 356 676**	**71 959 482**	**25113**
2 742 747	*10 354 126*	*44 987 131*	
1 858 912	**83 130**	**13 364 369**	**25119**
1 370 960	*69 850*	*11 313 933*	
23 280 786	**13 514 633**	**336 065 804**	**25120**
21 680 661	*13 347 900*	*325 859 413*	
	524 503	**4 405 559**	**25130**
*	*	*	
51 637 733	**51 283 109**	**960 008 647**	**251**
36 148 165	*40 166 115*	*827 267 443*	
4 177 977	**4 544 172**	**36 489 146**	**25200**
*	*	*	
4 177 977	**4 544 172**	**36 489 146**	**252**
*	*	*	
9 384 552	**3 237 954**	**291 507 207**	**25910**
8 369 552	*1 610 162*	*285 384 468*	
33 250 582	**73 474 610**	**821 317 303**	**25920**
14 188 209	*60 979 249*	*322 196 670*	

Catatan : angka yang tercetak miring: industri besar, yang tercetak tebal: total IBS, *: tidak dipublikasikan

*Note: number in italic denote large industry, number in bold denote total large and medium industry, *: not publication*

Tabel 10.a Nilai Pembelian/Penambahan, Pembuatan/Perbaikan Barang Modal Tetap menurut Kode Industri, 2014

Kode Industri *Industrial Code*	Tanah *Land*	Gedung *Building*	Pembelian/Penambahan dan *Purchase/Increase and* Mesin dan Perlengkapannya *Machinery and Equipment*
(1)	(2)	(3)	(4)
25931	**57 706 000**	**40 865 516**	**306 644 412**
	3 031 000	*7 215 516*	*7 591 893*
25932		**462 778**	**11 196 922**
	*	*	*
25933	**263 250**	**82 680**	**1 625 344**
			1 427 240
25934	**12 408 000**	**2 278 239**	**650 689 997**
	108 000	*161 959*	*618 817 474*
25940	**24 010 858**	**4 830 409 198**	**288 941 751**
	22 655 358	*4 827 493 103*	*260 314 291*
25951	**22 995 688**	**50 791 583**	**185 695 791**
	19 995 538	*46 002 842*	*146 198 564*
25952	**83 836 380**	**1 018 170 600**	**14 157 400 540**
	27 114 302	*900 409 563*	*13 970 861 249*
25991	**991 960**	**3 593 671**	**2 840 843**
	167 800	*2 593 671*	*2 476 593*
25992	**13 090 365**	**336 651 306**	**970 548 757**
	7 720 284	*8 331 790*	*22 832 841*
25993	**7 255 000**	**11 567 830**	**28 335 248**
	2 900 000	*8 811 830*	*27 728 413*
25994			
	*	*	*
25995	**2 806 577**	**2 954 015**	**1 417 421**
	2 806 577	*2 951 515*	*1 406 621*
25999	**6 699 220**	**8 545 233**	**13 423 467**
		1 230 328	*1 765 491*
259	**261 766 441**	**6 408 381 967**	**17 480 524 844**
	107 492 393	*5 894 150 605*	*15 473 912 614*
25	**332 665 789**	**6 611 207 192**	**18 091 655 073**
	171 714 201	*6 079 448 393*	*16 003 113 178*
26110	**3 908 037 110**	**10 971 010 483**	**21 963 219 075**
	3 890 876 435	*10 764 226 637*	*21 807 212 067*
26120	**59 985 076**	**1 964 456 175**	**15 985 289 397**
	41 359 241	*1 938 767 902*	*15 843 162 568*
261	**3 968 022 186**	**12 935 466 658**	**37 948 508 472**
	3 932 235 676	*12 702 994 539*	*37 650 374 635*
26210		**401 993**	**8 612 679**
		401 993	*8 511 119*
26220		**512 050**	**425 109**
	*	*	*

Catatan : angka yang tercetak miring: industri besar, yang tercetak tebal: total IBS, *: tidak dipublikasikan
*Note: number in italic denote large industry, number in bold denote total large and medium industry, *: not publication*

Table 10.a Value of Purchase/Increase, Construction/Major Repairment of Fixed Capital Used by Industrial Code, 2014

Nilai - *Value* (000 Rp)

Pembuatan/Perbaikan Besar *Construction/Major Repairment*			**Kode Industri** *Industrial Code*
Kendaraan *Vehicles*	**Modal Tetap Lainnya** *Other Fixed Capital*	**Jumlah** *Total*	
(5)	(6)	(7)	(1)
1 738 483		**406 954 411**	**25931**
1 326 619		*19 165 028*	
847 113	**421 053**	**12 927 866**	**25932**
*	*	*	
484 100	**907 076**	**3 362 450**	**25933**
	852 768	*2 280 008*	
3 413 651	**683 489 005**	**1 352 278 892**	**25934**
1 367 332	*682 882 925*	*1 303 337 690*	
59 431 110	**22 545 537**	**5 225 338 454**	**25940**
15 901 978	*7 934 778*	*5 134 299 508*	
8 219 397	**14 897 918**	**282 600 377**	**25951**
7 216 006	*14 760 004*	*234 172 954*	
4 014 841 638	**265 820 819**	**19 540 069 977**	**25952**
4 005 854 184	*253 204 773*	*19 157 444 071*	
1 886 182	**1 632 094**	**10 944 750**	**25991**
1 214 850	*1 532 094*	*7 985 008*	
1 868 351 549	**6 220 588**	**3 194 862 565**	**25992**
233 650 307	*6 083 774*	*278 618 996*	
6 747 448	**4 675 974**	**58 581 500**	**25993**
4 482 484	*4 675 974*	*48 598 701*	
			25994
*	*	*	
155 780	**2 184**	**7 335 977**	**25995**
150 780	*1 434*	*7 316 927*	
2 660 372	**1 610 669**	**32 938 961**	**25999**
558 458	*676 776*	*4 231 053*	
6 011 411 957	**1 078 935 481**	**31 241 020 690**	**259**
4 294 280 759	*1 035 194 711*	*26 805 031 082*	
6 067 227 667	**1 134 762 762**	**32 237 518 483**	**25**
4 334 446 901	*1 079 904 998*	*27 668 627 671*	
822 117 653	**3 062 090 656**	**40 726 474 977**	**26110**
819 131 480	*3 060 701 341*	*40 342 147 960*	
828 665 484	**2 770 437 733**	**21 608 833 865**	**26120**
822 318 233	*2 764 923 727*	*21 410 531 671*	
1 650 783 137	**5 832 528 389**	**62 335 308 842**	**261**
1 641 449 713	*5 825 625 068*	*61 752 679 631*	
	559 459	**9 574 131**	**26210**
	559 459	*9 472 571*	
	1 784 059	**2 721 218**	**26220**
*	*	*	

Catatan : angka yang tercetak miring: industri besar, yang tercetak tebal: total IBS, *: tidak dipublikasikan

*Note: number in italic denote large industry, number in bold denote total large and medium industry, *: not publication*

Tabel 10.a Nilai Pembelian/Penambahan, Pembuatan/Perbaikan Barang Modal Tetap menurut Kode Industri, 2014

Kode Industri *Industrial Code*	Tanah *Land*	Gedung *Building*	Pembelian/Penambahan dan *Purchase/Increase and* Mesin dan Perlengkapannya *Machinery and Equipment*
(1)	(2)	(3)	(4)
262		**914 043**	**9 037 788**
		914 043	*8 936 228*
26310			**1 304 312**
			1 169 695
26320	*	*	*
26390		**807 196**	**1 205 027**
			109 527
263		**807 196**	**2 987 389**
			1 279 222
26410	**28 672 234**	**266 459 123**	**546 495 983**
	23 269 994	*263 566 288*	*534 900 939*
26420			
26490	**2 375 748**	**36 607 204**	**290 950 532**
	1 291 832	*33 623 514*	*290 517 112*
264	**31 047 982**	**303 066 327**	**837 446 515**
	24 561 826	*297 189 802*	*825 418 051*
26511			**30 645**
			30 645
26512	**5 650 000**	**1 000 000**	**22 820 000**
26513	*	*	*
	*	*	*
26520			**101 900**
	*	*	*
265	**5 650 000**	**1 000 000**	**23 430 153**
			508 253
26601			**3 000 000**
	*	*	*
26602			**3 929 026**
			3 929 026
266			**6 929 026**
			6 929 026
26710	*	*	*
	*	*	*
26791	*	*	*
	*	*	*
26792	*	*	*
	*	*	*
267		**1 555 784**	**13 045 105**
		1 555 784	*13 045 105*

Catatan : angka yang tercetak miring: industri besar, yang tercetak tebal: total IBS, *: tidak dipublikasikan
*Note: number in italic denote large industry, number in bold denote total large and medium industry, *: not publication*

http://www.bps.go.id

Table 10.a Value of Purchase/Increase, Construction/Major Repairment of Fixed Capital Used by Industrial Code, 2014

Nilai - *Value* (000 Rp)

Pembuatan/Perbaikan Besar *Construction/Major Repairment*			**Kode Industri** *Industrial Code*
Kendaraan *Vehicles*	**Modal Tetap Lainnya** *Other Fixed Capital*	**Jumlah** *Total*	
(5)	(6)	(7)	(1)
	2 343 518	**12 295 349**	**262**
	2 343 518	*12 193 789*	
15 000 000	**122 446**	**16 426 758**	**26310**
15 000 000		*16 169 695*	
*	*	*	**26320**
248 609	**35 800**	**2 296 632**	**26390**
248 609	*10 800*	*368 936*	
15 248 609	**158 246**	**19 201 440**	**263**
15 248 609	*10 800*	*16 538 631*	
13 479 955	**99 406 546**	**954 513 841**	**26410**
11 970 586	*93 756 298*	*927 464 105*	
			26420
2 850 221	**15 519 658**	**348 303 363**	**26490**
2 832 221	*15 294 826*	*343 559 505*	
16 330 176	**114 926 204**	**1 302 817 204**	**264**
14 802 807	*109 051 124*	*1 271 023 610*	
360 556	**100 217**	**491 418**	**26511**
360 556	*100 217*	*491 418*	
	2 500 000	**31 970 000**	**26512**
*	*	*	**26513**
*	*	*	
439 871	**43 175**	**584 946**	**26520**
*	*	*	
1 477 399	**3 037 740**	**34 595 292**	**265**
1 037 528	*494 565*	*2 040 346*	
		3 000 000	**26601**
*	*	*	
166 000	**337 754**	**4 432 780**	**26602**
166 000	*337 754*	*4 432 780*	
166 000	**337 754**	**7 432 780**	**266**
166 000	*337 754*	*7 432 780*	
*	*	*	**26710**
*	*	*	
*	*	*	**26791**
*	*	*	
*	*	*	**26792**
*	*	*	
337 600	**21 004 777**	**35 943 266**	**267**
337 600	*21 004 777*	*35 943 266*	

Catatan : angka yang tercetak miring: industri besar, yang tercetak tebal: total IBS, *: tidak dipublikasikan

*Note: number in italic denote large industry, number in bold denote total large and medium industry, *: not publication*

http://www.bps.go.id

Tabel 10.a Nilai Pembelian/Penambahan, Pembuatan/Perbaikan Barang Modal Tetap menurut Kode Industri, 2014

Kode Industri *Industrial Code*	Tanah *Land*	Gedung *Building*	Pembelian/Penambahan dan *Purchase/Increase and* Mesin dan Perlengkapannya *Machinery and Equipment*
(1)	(2)	(3)	(4)
26800			
268			
26	**4 004 720 168**	**13 242 810 008**	**38 841 384 448**
	3 956 797 502	*13 002 654 168*	*38 506 490 520*
27111	*	*	*
	*	*	*
27112	**1 270 597**	**286 233**	**255 703**
27113	**3 154 700**	**41 056 144**	**181 855 706**
	3 154 700	*41 056 144*	*180 427 536*
27120	**16 822 259**	**49 108 851**	**59 652 219**
	16 280 537	*46 960 835*	*51 055 069*
271	**21 247 556**	**90 451 228**	**242 174 304**
	19 435 237	*88 016 979*	*231 893 281*
27201			**380 229**
			380 229
27202	**3 178 894**	**3 898 021**	**6 303 467 871**
	3 178 894	*3 898 021*	*6 303 467 871*
272	**3 178 894**	**3 898 021**	**6 303 848 100**
	3 178 894	*3 898 021*	*6 303 848 100*
27310	**32 086 992**	**42 061 792**	**114 794 379**
	24 675 010	*32 386 595*	*96 804 383*
27320	**22 999 506**	**9 152 869**	**440 903 553**
	15 999 506	*5 931 679*	*430 884 848*
27330			**2 259 541**
			2 259 541
273	**55 086 498**	**51 214 661**	**557 957 473**
	40 674 516	*38 318 274*	*529 948 772*
27401	**145 920**	**7 199 846**	**17 784 029**
		7 060 486	*17 600 738*
27402	**25 377 338 076**	**134 183 213 780**	**490 567 814 460**
	*	*	*
27403	**10 866 072**	**15 368 513**	**321 880 418**
	8 100 000	*6 834 145*	*306 018 274*
27409	**1 775 000**	**8 564 720**	**14 947 035**
		5 314 720	*12 397 035*
274	**25 390 125 068**	**134 214 346 859**	**490 922 425 942**
	25 385 438 076	*134 202 423 131*	*490 900 249 205*

Catatan : angka yang tercetak miring: industri besar, yang tercetak tebal: total IBS, *: tidak dipublikasikan
*Note: number in italic denote large industry, number in bold denote total large and medium industry, *: not publication*

https://www.bps.go.id

Table 10.a Value of Purchase/Increase, Construction/Major Repairment of Fixed Capital Used by Industrial Code, 2014

Nilai - *Value* (000 Rp)

Pembuatan/Perbaikan Besar *Construction/Major Repairment*			**Kode Industri** *Industrial Code*
Kendaraan *Vehicles*	**Modal Tetap Lainnya** *Other Fixed Capital*	**Jumlah** *Total*	
(5)	(6)	(7)	(1)
			26800
			268
1 684 342 921	**5 974 336 628**	**63 747 594 173**	**26**
1 673 042 257	*5 958 867 606*	*63 097 852 053*	
*	*	*	**27111**
*	*	*	
		1 812 533	**27112**
10 690 773	**3 281 960**	**240 039 283**	**27113**
10 569 603	*3 281 960*	*238 489 943*	
4 388 605	**37 886 577**	**167 858 511**	**27120**
2 669 932	*36 825 798*	*153 792 171*	
15 079 378	**41 168 537**	**410 121 003**	**271**
13 239 535	*40 107 758*	*392 692 790*	
	634 403	**1 014 632**	**27201**
	634 403	*1 014 632*	
460 436 098	**627 093 280**	**7 398 074 164**	**27202**
460 436 098	*627 093 280*	*7 398 074 164*	
460 436 098	**627 727 683**	**7 399 088 796**	**272**
460 436 098	*627 727 683*	*7 399 088 796*	
13 605 897	**23 247 152**	**225 796 212**	**27310**
12 480 476	*17 652 077*	*183 998 541*	
5 002 129	**3 668 160**	**481 726 217**	**27320**
4 114 610	*3 461 754*	*460 392 397*	
	49 159	**2 308 700**	**27330**
	49 159	*2 308 700*	
18 608 026	**26 964 471**	**709 831 129**	**273**
16 595 086	*21 162 990*	*646 699 638*	
1 033 050	**2 231 610**	**28 394 455**	**27401**
967 985	*2 197 663*	*27 826 872*	
1 622 686 367		**651 751 052 683**	**27402**
*	*	*	
1 814 411	**8 608 491**	**358 537 905**	**27403**
987 088	*8 420 693*	*330 360 200*	
1 596 802	**308 036**	**27 191 593**	**27409**
479 350	*308 036*	*18 499 141*	
1 627 130 630	**11 148 137**	**652 165 176 636**	**274**
1 625 120 790	*10 926 392*	*652 124 157 594*	

Catatan : angka yang tercetak miring: industri besar, yang tercetak tebal: total IBS, *: tidak dipublikasikan

*Note: number in italic denote large industry, number in bold denote total large and medium industry, *: not publication*

http://www.bps.go.id

Tabel 10.a Nilai Pembelian/Penambahan, Pembuatan/Perbaikan Barang Modal Tetap menurut Kode Industri, 2014

Kode Industri *Industrial Code*	Tanah *Land*	Gedung *Building*	Pembelian/Penambahan dan *Purchase/Increase and* Mesin dan Perlengkapannya *Machinery and Equipment*
(1)	(2)	(3)	(4)
27510	**2 906 055**	**42 974 967**	**316 220 070**
	2 906 055	*42 324 967*	*315 690 991*
27520	**217 262**	**484 042**	**17 021 111**
			16 293 734
27530	**240 600**	**117 550**	**1 579 286**
275	**3 363 917**	**43 576 559**	**334 820 467**
	2 906 055	*42 324 967*	*331 984 725*
27900			**60 803**
279			**60 803**
27	**25 473 001 933**	**134 403 487 328**	**498 361 287 089**
	25 451 632 778	*134 374 981 372*	*498 297 924 083*
28111	**13 147 435**	**7 164 421**	**161 610 631**
	12 000 000	*5 000 000*	*157 994 429*
28112		**568 774**	**2 672 779 690**
	*	*	*
28113	**8 561 000**	**24 875 512**	**194 972 318**
	1 699 500	*21 538 212*	*192 786 611*
28120	**5 231**	**4 503 954**	**19 123 217**
	5 231	*31 929*	*12 292 181*
28130	**8 094 481**	**38 250 615**	**95 637 718**
	2 289 964	*30 663 436*	*87 270 954*
28140		**4 462 848**	**1 278 529**
		4 462 848	*1 199 127*
28151	**300 000**	**200 000**	**372 269**
	*	*	*
28152	*	*	*
28160	**10 350 000**	**6 700 737**	**18 420 796**
		6 550 737	*16 693 024*
28171	*	*	*
28172	*	*	*
	*	*	*
28174	*	*	*
28179	**1 050 000**	**3 569 023**	**6 436 920**
28180	*	*	*
28191	**5 203 390**	**8 147 864**	**13 505 665**
		811 181	*2 979 217*
28192			**8 245 663 395**
	*	*	*

Catatan : angka yang tercetak miring: industri besar, yang tercetak tebal: total IBS, *: tidak dipublikasikan
*Note: number in italic denote large industry, number in bold denote total large and medium industry, *: not publication*

http://www.bps.go.id

Table 10.a Value of Purchase/Increase, Construction/Major Repairment of Fixed Capital Used by Industrial Code, 2014

Nilai - *Value* (000 Rp)

Pembuatan/Perbaikan Besar *Construction/Major Repairment*			**Kode Industri** *Industrial Code*
Kendaraan *Vehicles*	**Modal Tetap Lainnya** *Other Fixed Capital*	**Jumlah** *Total*	
(5)	(6)	(7)	(1)
175 137 559	**109 758 791**	**646 997 442**	**27510**
174 887 559	*109 754 791*	*645 564 363*	
1 587 853	**368 425**	**19 678 693**	**27520**
1 412 211	*255 633*	*17 961 578*	
1 441 260	**31 172**	**3 409 868**	**27530**
400 000		*400 000*	
178 166 672	**110 158 388**	**670 086 003**	**275**
176 699 770	*110 010 424*	*663 925 941*	
2 100 000	**157 500**	**2 318 303**	**27900**
2 100 000	**157 500**	**2 318 303**	**279**
2 301 520 804	**817 324 716**	**661 356 621 870**	**27**
2 292 091 279	*809 935 247*	*661 226 564 759*	
2 527 038	**834 106**	**185 283 631**	**28111**
1 379 591	*834 106*	*177 208 126*	
1 953 739 283	**613 087 971**	**5 240 175 718**	**28112**
*	*	*	
3 921 150	**28 865 556**	**261 195 536**	**28113**
3 629 800	*28 680 008*	*248 334 131*	
5 415 977	**8 844 906**	**37 893 285**	**28120**
1 086 222	*526 875*	*13 942 438*	
1 181 156	**10 265 930**	**153 429 900**	**28130**
872 323	*5 836 666*	*126 933 343*	
1 333 105	**597 508**	**7 671 990**	**28140**
1 211 205	*446 635*	*7 319 815*	
46 000		**918 269**	**28151**
*	*	*	
*	*	*	**28152**
2 952 592	**4 744 739**	**43 168 864**	**28160**
2 590 880	*4 513 238*	*30 347 879*	
*	*	*	**28171**
*	*	*	**28172**
*	*	*	
*	*	*	**28174**
1 038 653	**217 354**	**12 311 950**	**28179**
*	*	*	**28180**
2 389 048	**2 949 576**	**32 195 543**	**28191**
433 080	*1 627 527*	*5 851 005*	
		8 245 663 395	**28192**
*	*	*	

Catatan : angka yang tercetak miring: industri besar, yang tercetak tebal: total IBS, *: tidak dipublikasikan

*Note: number in italic denote large industry, number in bold denote total large and medium industry, *: not publication*

http://www.bps.go.id

Tabel 10.a Nilai Pembelian/Penambahan, Pembuatan/Perbaikan Barang Modal Tetap menurut Kode Industri, 2014

Kode Industri *Industrial Code*	Tanah *Land*	Gedung *Building*	Pembelian/Penambahan dan *Purchase/Increase and* Mesin dan Perlengkapannya *Machinery and Equipment*
(1)	(2)	(3)	(4)
28193	**2 077 277**	**4 736 178**	**7 394 656**
			654 400
28199	**1 740 373**	**4 381 431**	**19 433 915**
		1 484 675	*11 141 916*
281	**70 529 187**	**120 382 769**	**11 495 442 517**
	15 994 695	*70 543 018*	*483 011 859*
28210	**35 000**	**2 437 009**	**109 691 008**
	35 000	*2 422 009*	*109 270 327*
28221		**753 817**	**3 448 908**
		61 300	
28222			
28223	**756 000 000**		**507 472**
	*	*	*
28224	*	*	*
28230	*	*	*
28240	**27 346 409**	**2 106 259**	**60 403 734**
	27 251 267	*2 060 318*	*55 514 521*
28250		**960 836**	**7 815**
	*	*	*
28262			
28263			**621 004**
	*	*	*
28264			
28291		**7 646 145**	**7 316 070**
		7 646 145	*7 316 070*
28292			**2 554 483**
			2 554 483
28299	**45 640 201**	**96 152 994**	**142 561 297**
	40 079 928	*92 087 592*	*133 481 854*
282	**829 021 610**	**110 057 060**	**327 111 791**
	67 366 195	*105 238 200*	*308 140 622*
28	**899 550 797**	**230 439 829**	**11 822 554 308**
	83 360 890	*175 781 218*	*791 152 481*
29100	**182 904 125**	**1 463 832 500**	**4 527 167 242**
	182 904 125	*1 463 832 500*	*4 527 167 242*
291	**182 904 125**	**1 463 832 500**	**4 527 167 242**
	182 904 125	*1 463 832 500*	*4 527 167 242*
29200	**30 402 370**	**72 453 910**	**39 065 275**
	18 654 407	*63 295 088*	*30 526 574*
292	**30 402 370**	**72 453 910**	**39 065 275**
	18 654 407	*63 295 088*	*30 526 574*

Catatan : angka yang tercetak miring: industri besar, yang tercetak tebal: total IBS, *: tidak dipublikasikan
*Note: number in italic denote large industry, number in bold denote total large and medium industry, *: not publication*

http://www.bps.go.id

Table 10.a Value of Purchase/Increase, Construction/Major Repairment of Fixed Capital Used by Industrial Code, 2014

Nilai - *Value* (000 Rp)

Pembuatan/Perbaikan Besar *Construction/Major Repairment*			**Kode Industri** *Industrial Code*
Kendaraan *Vehicles*	**Modal Tetap Lainnya** *Other Fixed Capital*	**Jumlah** *Total*	
(5)	(6)	(7)	(1)
2 121 401	**12 311 432**	**28 640 944**	**28193**
	10 305 256	*10 959 656*	
2 384 976	**1 881 526**	**29 822 221**	**28199**
827 823	*1 074 864*	*14 529 278*	
1 982 347 916	**684 847 823**	**14 353 550 212**	**281**
12 030 924	*53 845 175*	*635 425 671*	
6 352 455	**4 524 879**	**123 040 351**	**28210**
6 071 637	*4 524 879*	*122 323 852*	
1 963 728	**1 005 662**	**7 172 115**	**28221**
463 577	*187 063*	*711 940*	
			28222
	35 668 793	**792 176 265**	**28223**
* *	*		
* *	*		**28224**
* *	*		**28230**
919 981	**423 251**	**91 199 634**	**28240**
216 099	*423 251*	*85 465 456*	
61 800		**1 030 451**	**28250**
* *	*		
			28262
		621 004	**28263**
* *	*		
			28264
316 256	**5 087 501**	**20 365 972**	**28291**
316 256	*5 087 501*	*20 365 972*	
2 448 718	**214 217**	**5 217 418**	**28292**
2 448 718	*214 217*	*5 217 418*	
5 663 170	**17 757 005**	**307 774 667**	**28299**
2 899 784	*16 543 055*	*285 092 213*	
17 726 108	**64 681 308**	**1 348 597 877**	**282**
12 416 071	*26 979 966*	*520 141 054*	
2 000 074 024	**749 529 131**	**15 702 148 089**	**28**
24 446 995	*80 825 141*	*1 155 566 725*	
85 128 368	**315 102 081**	**6 574 134 316**	**29100**
85 128 368	*315 102 081*	*6 574 134 316*	
85 128 368	**315 102 081**	**6 574 134 316**	**291**
85 128 368	*315 102 081*	*6 574 134 316*	
23 245 204	**7 149 613**	**172 316 372**	**29200**
15 359 410	*6 338 307*	*134 173 786*	
23 245 204	**7 149 613**	**172 316 372**	**292**
15 359 410	*6 338 307*	*134 173 786*	

Catatan : angka yang tercetak miring: industri besar, yang tercetak tebal: total IBS, *: tidak dipublikasikan

*Note: number in italic denote large industry, number in bold denote total large and medium industry, *: not publication*

http://www.bps.go.id

Tabel 10.a Nilai Pembelian/Penambahan, Pembuatan/Perbaikan Barang Modal Tetap menurut Kode Industri, 2014

Kode Industri *Industrial Code*	Tanah *Land*	Gedung *Building*	Pembelian/Penambahan dan *Purchase/Increase and* Mesin dan Perlengkapannya *Machinery and Equipment*
(1)	(2)	(3)	(4)
29300	**2 002 134 906**	**10 926 880 063**	**273 151 805 742**
	1 898 312 047	*10 668 592 402*	*272 326 507 149*
293	**2 002 134 906**	**10 926 880 063**	**273 151 805 742**
	1 898 312 047	*10 668 592 402*	*272 326 507 149*
29	**2 215 441 401**	**12 463 166 473**	**277 718 038 259**
	2 099 870 579	*12 195 719 990*	*276 884 200 965*
30111	**177 199 356**	**444 723 880**	**447 607 185**
	122 972 484	*358 470 663*	*406 775 503*
30112	*	*	*
	*	*	*
30113	**2 807 370**	**11 323 284**	**242 741**
	*	*	*
301	**180 006 726**	**456 047 164**	**447 849 926**
	125 779 854	*369 793 947*	*407 018 244*
30200	*	*	*
	*	*	*
302	*	*	*
	*	*	*
30300	*	*	*
	*	*	*
303	*	*	*
	*	*	*
30911		**106 052 640**	**147 976 082**
		106 052 640	*147 976 082*
30912	**143 933 298**	**322 758 162**	**3 188 659 864**
	53 900 151	*231 542 760*	*2 924 276 735*
30921	**1 673 300**	**1 469 700**	**12 607 520**
	1 673 300	*1 469 700*	*12 607 520*
30922	**6 933 172**	**303 145**	**44 922 515**
	6 933 172	*303 145*	*44 922 515*
30990			
	*	*	*
309	**152 539 770**	**430 583 647**	**3 394 165 981**
	62 506 623	*339 368 245*	*3 129 782 852*
30	**410 948 508**	**1 092 260 749**	**4 094 979 473**
	266 688 489	*914 792 130*	*3 789 764 662*
31001	**3 097 619 712**	**4 297 988 819**	**20 942 882 344**
	1 883 752 158	*3 507 879 374*	*20 413 690 196*
31002	**7 065 478 508**	**13 723 176 836**	**23 396 678 733**
	1 854 000	*634 406 781*	*39 287 842*

Catatan : angka yang tercetak miring: industri besar, yang tercetak tebal: total IBS, *: tidak dipublikasikan
*Note: number in italic denote large industry, number in bold denote total large and medium industry, *: not publication*

Table 10.a Value of Purchase/Increase, Construction/Major Repairment of Fixed Capital Used by Industrial Code, 2014

Nilai - *Value* (000 Rp)

Pembuatan/Perbaikan Besar *Construction/Major Repairment*			**Kode Industri** *Industrial Code*
Kendaraan *Vehicles*	**Modal Tetap Lainnya** *Other Fixed Capital*	**Jumlah** *Total*	
(5)	(6)	(7)	(1)
258 814 175	**6 686 825 328**	**293 026 460 214**	**29300**
250 944 498	*6 670 801 534*	*291 815 157 630*	
258 814 175	**6 686 825 328**	**293 026 460 214**	**293**
250 944 498	*6 670 801 534*	*291 815 157 630*	
367 187 747	**7 009 077 022**	**299 772 910 902**	**29**
351 432 276	*6 992 241 922*	*298 523 465 732*	
59 526 190	**53 400 026**	**1 182 456 637**	**30111**
37 811 495	*51 584 827*	*977 614 972*	
*	*	*	**30112**
*	*	*	
285 143		**14 658 538**	**30113**
*	*	*	
59 811 333	**53 400 026**	**1 197 115 175**	**301**
38 096 638	*51 584 827*	*992 273 510*	
*	*	*	**30200**
*	*	*	
*	*	*	**302**
*	*	*	
*	*	*	**30300**
*	*	*	
*	*	*	**303**
*	*	*	
11 544 767	**316 785 756**	**582 359 245**	**30911**
11 544 767	*316 774 524*	*582 348 013*	
218 977 692	**107 356 895**	**3 981 685 911**	**30912**
212 482 590	*93 699 216*	*3 515 901 452*	
1 775 600		**17 526 120**	**30921**
1 775 600		*17 526 120*	
480 918	**14 518 681**	**67 158 431**	**30922**
480 918	*14 518 681*	*67 158 431*	
			30990
*	*	*	
232 778 977	**438 661 332**	**4 648 729 707**	**309**
226 283 875	*424 992 421*	*4 182 934 016*	
297 428 706	**547 447 262**	**6 443 064 698**	**30**
269 218 909	*531 963 152*	*5 772 427 342*	
4 065 336 616	**1 025 490 057**	**33 429 317 548**	**31001**
2 368 096 500	*926 178 723*	*29 099 596 951*	
981 855 558	**5 281 938 206**	**50 449 127 841**	**31002**
2 191 128	*24 006 869*	*701 746 620*	

Catatan : angka yang tercetak miring: industri besar, yang tercetak tebal: total IBS, *: tidak dipublikasikan

*Note: number in italic denote large industry, number in bold denote total large and medium industry, *: not publication*

http://www.bps.go.id

Tabel 10.a Nilai Pembelian/Penambahan, Pembuatan/Perbaikan Barang Modal Tetap menurut Kode Industri, 2014

Kode Industri *Industrial Code*	Tanah *Land*	Gedung *Building*	Pembelian/Penambahan dan *Purchase/Increase and* Mesin dan Perlengkapannya *Machinery and Equipment*
(1)	(2)	(3)	(4)
31003		**178 750**	
31004	**946 523 874**	**1 346 685 389**	**2 711 391 779**
	940 876 219	*1 317 999 778*	*16 676 568*
31009	**1 493 026**	**135 869 434**	**3 026 760**
	1 265 526	*9 293 434*	*2 832 760*
310	**11 111 115 120**	**19 503 899 228**	**47 053 979 616**
	2 827 747 903	*5 469 579 367*	*20 472 487 366*
31	**11 111 115 120**	**19 503 899 228**	**47 053 979 616**
	2 827 747 903	*5 469 579 367*	*20 472 487 366*
32111	*	*	*
32112	**14 665 160**	**15 921 412**	**112 764 476**
	13 132 137	*12 599 414*	*110 345 991*
32113	*	*	*
32115	*	*	*
	*	*	*
32119			**802 697**
	*	*	*
32120			
321	**14 665 160**	**15 921 412**	**113 567 173**
	13 132 137	*12 599 414*	*111 148 688*
32201	**876 000**	**1 454 166**	**643 878**
	*	*	*
32202	**8 000 018 000**	**284 374 512**	**404 282 030**
	18 000	*44 233 299*	*59 270 795*
322	**8 000 894 000**	**285 828 678**	**404 925 908**
	18 000	*45 105 465*	*59 849 923*
32300	**15 333 095**	**12 327 670**	**29 688 607**
	14 083 095	*11 040 170*	*29 246 137*
323	**15 333 095**	**12 327 670**	**29 688 607**
	14 083 095	*11 040 170*	*29 246 137*
32401			
	*	*	*
32402	**11 769 596**	**302 791 785**	**1 278 987 895**
	9 101 596	*300 740 785*	*1 278 752 635*
324	**11 769 596**	**302 791 785**	**1 278 987 895**
	9 101 596	*300 740 785*	*1 278 752 635*
32501	**1 080 145**	**707 361**	**9 085 420**
	*	*	*
32502	**17 500**	**586 405**	**918 038**

Catatan : angka yang tercetak miring: industri besar, yang tercetak tebal: total IBS, *: tidak dipublikasikan
*Note: number in italic denote large industry, number in bold denote total large and medium industry, *: not publication*

Table 10.a Value of Purchase/Increase, Construction/Major Repairment of Fixed Capital Used by Industrial Code, 2014

Nilai - *Value* (000 Rp)

Pembuatan/Perbaikan Besar *Construction/Major Repairment*			**Kode Industri** *Industrial Code*
Kendaraan *Vehicles*	**Modal Tetap Lainnya** *Other Fixed Capital*	**Jumlah** *Total*	
(5)	(6)	(7)	(1)
		178 750	**31003**
950 477 370	**6 978 594**	**5 962 057 006**	**31004**
945 403 354	*731 111*	*3 221 687 030*	
2 786 435	**1 825 401**	**145 001 056**	**31009**
2 256 435	*1 820 951*	*17 469 106*	
6 000 455 979	**6 316 232 258**	**89 985 682 201**	**310**
3 317 947 417	*952 737 654*	*33 040 499 707*	
6 000 455 979	**6 316 232 258**	**89 985 682 201**	**31**
3 317 947 417	*952 737 654*	*33 040 499 707*	
*	*	*	**32111**
1 735 106 773	**168 424 453**	**2 046 882 274**	**32112**
1 733 882 325	*168 177 620*	*2 038 137 487*	
*	*	*	**32113**
*	*	*	**32115**
*	*	*	
	255 353	**1 058 050**	**32119**
*	*	*	
			32120
1 735 106 773	**168 679 806**	**2 047 940 324**	**321**
1 733 882 325	*168 432 973*	*2 039 195 537*	
501 000	**98 958**	**3 574 002**	**32201**
*	*	*	
83 027 574	**55 367 738**	**8 827 069 854**	**32202**
5 761 960	*28 954 756*	*138 238 810*	
83 528 574	**55 466 696**	**8 830 643 856**	**322**
5 919 960	*29 053 714*	*139 947 062*	
2 871 610	**1 183 227**	**61 404 209**	**32300**
2 366 010	*1 148 877*	*57 884 289*	
2 871 610	**1 183 227**	**61 404 209**	**323**
2 366 010	*1 148 877*	*57 884 289*	
9 240		**9 240**	**32401**
*	*	*	
321 971 704	**109 322 761**	**2 024 843 741**	**32402**
310 375 154	*109 322 761*	*2 008 292 931*	
321 980 944	**109 322 761**	**2 024 852 981**	**324**
310 375 154	*109 322 761*	*2 008 292 931*	
1 019 633	**372 649**	**12 265 208**	**32501**
*	*	*	
513 650	**60 575**	**2 096 168**	**32502**

Catatan : angka yang tercetak miring: industri besar, yang tercetak tebal: total IBS, *: tidak dipublikasikan

*Note: number in italic denote large industry, number in bold denote total large and medium industry, *: not publication*

http://www.bps.go.id

Tabel 10.a Nilai Pembelian/Penambahan, Pembuatan/Perbaikan Barang Modal Tetap menurut Kode Industri, 2014

Kode Industri *Industrial Code*	Tanah *Land*	Gedung *Building*	Pembelian/Penambahan dan *Purchase/Increase and* Mesin dan Perlengkapannya *Machinery and Equipment*
(1)	(2)	(3)	(4)
32503			**1 815 573**
			1 815 573
32509	**700 000**	**1 157 943 616**	**7 819 303 534**
	700 000	*1 157 894 771*	*7 819 251 082*
325	**1 797 645**	**1 159 237 382**	**7 831 122 565**
	1 780 145	*1 158 602 132*	*7 830 152 075*
32901	**2 296 942**	**49 343 167**	**34 613 398**
	2 296 942	*49 343 167*	*34 175 606*
32903	**260 000**	**465 000**	**196 400**
		300 000	*17 100*
32904			
	*	*	*
32905	*	*	*
32909	**25 356 120**	**1 882 637 324**	**8 689 226 248**
	19 941 120	*1 873 729 294*	*8 681 711 698*
329	**27 913 062**	**1 932 445 491**	**8 724 036 046**
	22 238 062	*1 923 372 461*	*8 715 904 404*
32	**8 072 372 558**	**3 708 552 418**	**18 382 328 194**
	60 353 035	*3 451 460 427*	*18 025 053 862*
33111	*	*	*
33119			
33121	**10 000**	**53 212**	**2 808 477**
33122			
	*	*	*
33131			
33141	*	*	*
33149	*	*	*
33151	**42 220 104**	**108 550 508**	**65 099 266**
	7 970 006	*61 565 174*	*21 310 184*
33152	*	*	*
	*	*	*
33159	*	*	*
33190	**285 750**	**340 000**	**135 200**
	*	*	*
331	**42 567 797**	**109 891 637**	**77 622 749**
	8 021 949	*62 513 091*	*30 889 990*
33200			
	*	*	*
332			
	*	*	*
33	**42 567 797**	**109 891 637**	**77 622 749**
	8 021 949	*62 513 091*	*30 889 990*
Jumlah	**57 772 196 001 626**	**111 762 981 104 983**	**3 972 858 082 947**
	57 749 186 808 710	*111 716 497 231 019*	*3 773 261 073 877*

Catatan : angka yang tercetak miring: industri besar, yang tercetak tebal: total IBS, *: tidak dipublikasikan

*Note: number in italic denote large industry, number in bold denote total large and medium industry, *: not publication*

http://www.bps.go.id

Table 10.a Value of Purchase/Increase, Construction/Major Repairment of Fixed Capital Used by Industrial Code, 2014

Nilai - *Value* (000 Rp)

Pembuatan/Perbaikan Besar *Construction/Major Repairment*			**Kode Industri** *Industrial Code*
Kendaraan *Vehicles*	**Modal Tetap Lainnya** *Other Fixed Capital*	**Jumlah** *Total*	
(5)	(6)	(7)	(1)
	78 321 915	**80 137 488**	**32503**
	78 321 915	*80 137 488*	
1 788 615 735	**2 945 956 620**	**13 712 519 505**	**32509**
1 788 615 735	*2 945 956 620*	*13 712 418 208*	
1 790 149 018	**3 024 711 759**	**13 807 018 369**	**325**
1 789 635 368	*3 024 651 184*	*13 804 820 904*	
2 963 301	**923 626**	**90 140 434**	**32901**
2 963 301	*910 426*	*89 689 442*	
5 000	**16 500**	**942 900**	**32903**
5 000	*7 500*	*329 600*	
			32904
*	*	*	
*	*	*	**32905**
14 523 368	**1 392 233 984**	**12 003 977 044**	**32909**
11 072 137	*1 389 493 387*	*11 975 947 636*	
17 491 669	**1 393 174 110**	**12 095 060 378**	**329**
14 040 438	*1 390 411 313*	*12 065 966 678*	
3 951 128 588	**4 752 538 359**	**38 866 920 117**	**32**
3 856 219 255	*4 723 020 822*	*30 116 107 401*	
*	*	*	**33111**
	1 250	**1 250**	**33119**
516 817		**3 388 506**	**33121**
			33122
*	*	*	
			33131
*	*	*	**33141**
*	*	*	**33149**
14 733 765	**29 918 085**	**260 521 728**	**33151**
6 234 090	*9 583 452*	*106 662 906*	
*	*	*	**33152**
*	*	*	
*	*	*	**33159**
212 500	**10 000**	**983 450**	**33190**
*	*	*	
15 465 402	**30 492 710**	**276 040 295**	**331**
6 236 410	*10 146 827*	*117 808 267*	
			33200
*	*	*	
			332
*	*	*	
15 465 402	**30 492 710**	**276 040 295**	**33**
6 236 410	*10 146 827*	*117 808 267*	
157 153 341 527	**440 694 777 638**	**174 105 883 308 721**	**Jumlah**
100 749 322 714	*427 388 972 998*	*173 767 083 409 318*	

Catatan : angka yang tercetak miring: industri besar, yang tercetak tebal: total IBS, *: tidak dipublikasikan

*Note: number in italic denote large industry, number in bold denote total large and medium industry, *: not publication*

http://www.bps.go.id

Tabel 10.b Nilai Penjualan/Pengurangan Barang Modal Tetap menurut Kode Industri, 2014

Kode Industri *Industrial Code*	Penjualan/Pengurangan Barang Modal - Tanah *Land*	Gedung *Building*	Mesin dan Perlengkapannya *Machinery and The Equipments*
(1)	(2)	(3)	(4)
10110	**178 433 669**	**35 030 795**	**66 538 406**
	*	*	*
10120	**152 100**	**2 300 000**	**1 727 425**
	152 100	*1 200 000*	*1 327 425*
10130	**63 461 644**	**13 362 191**	**34 832 265**
	56 308 656	*13 362 191*	*33 313 567*
101	**242 047 413**	**50 692 986**	**103 098 096**
	59 894 425	*17 312 191*	*40 725 114*
10211	**319 325**	**1 586 350**	**656 800**
	200 000	*1 245 800*	*225 000*
10212	**4 800 000**	**2 250 000**	**115 000**
	*	*	*
10213	**1 838 680 364**	**127 285 556 890**	**144 782 676 749**
	6 887 190	*123 494 146 656*	*70 325 589 761*
10214	**46 000**	**117 800**	**505 250**
	*	*	*
10217			**398 672**
	*	*	*
10218	*	*	*
	*	*	*
10219	**26 623 963**	**97 376 956**	**150 050 107**
	22 143 083	*92 092 650*	*145 880 699*
10221	**30 037 679**	**123 263 978**	**124 816 855**
	29 222 140	*115 921 802*	*115 174 158*
10222		**1 296 331**	**1 859 712**
		1 296 331	*1 859 712*
10291			
10293	**3 137 744 932**	**3 878 783 069**	**9 835 893 702**
	3 137 135 732	*3 873 742 569*	*9 734 772 627*
10295	*	*	*
10296	*	*	*
10297			
	*	*	*
10298			

Catatan : angka yang tercetak miring: industri besar, yang tercetak tebal: total IBS, *: tidak dipublikasikan
*Note: number in italic denote large industry, number in bold denote total large and medium industry, *: not publication*

http://www.bps.go.id

Table 10.b Value of Sale/Reduction of Fixed Capital Used by Industrial Code, 2014

Nilai - *Value* (000 Rp)

Sale/Reduction of Fixed Capital			**Kode Industri**
Kendaraan *Vehicles*	**Modal Tetap Lainnya** *Other Fixed Capital*	**Jumlah** *Total*	*Industrial Code*
(5)	(6)	(7)	(1)
140 363 242	**1 785 736**	**422 151 848**	**10110**
*	*	*	
253 000	**3 000**	**4 435 525**	**10120**
153 000	*3 000*	*2 835 525*	
7 891 666	**6 734 807**	**126 282 573**	**10130**
7 034 991	*6 207 138*	*116 226 543*	
148 507 908	**8 523 543**	**552 869 946**	**101**
7 187 991	*6 210 138*	*131 329 859*	
585 000	**95 700**	**3 243 175**	**10211**
122 000	*70 000*	*1 862 800*	
72 500		**7 237 500**	**10212**
*	*	*	
6 501 106 688	**2 967 664 894**	**283 375 685 585**	**10213**
3 056 633 175	*2 179 109 955*	*199 062 366 737*	
193 540	**7 800**	**870 390**	**10214**
*	*	*	
		398 672	**10217**
*	*	*	
*	*	*	**10218**
*	*	*	
9 325 385	**4 734 580**	**288 110 991**	**10219**
8 172 185	*4 380 306*	*272 668 923*	
6 801 769	**25 732 075**	**310 652 356**	**10221**
4 000 552	*24 623 361*	*288 942 013*	
535 512	**382 351**	**4 073 906**	**10222**
535 512	*382 351*	*4 073 906*	
			10291
2 598 870 169	**719 334 281**	**20 170 626 153**	**10293**
2 366 529 069	*696 032 235*	*19 808 212 232*	
*	*	*	**10295**
*	*	*	**10296**
			10297
*	*	*	
			10298

Catatan : angka yang tercetak miring: industri besar, yang tercetak tebal: total IBS, *: tidak dipublikasikan

*Note: number in italic denote large industry, number in bold denote total large and medium industry, *: not publication*

http://www.bps.go.id

Tabel 10.b Nilai Penjualan/Pengurangan Barang Modal Tetap menurut Kode Industri, 2014

Kode Industri *Industrial Code*	Penjualan/Pengurangan Barang Modal - Tanah *Land*	Gedung *Building*	Mesin dan Perlengkapannya *Machinery and The Equipments*
(1)	(2)	(3)	(4)
10299	**523 454**	**9 663 110**	**105 059 763**
	68 985	*4 504 619*	*92 029 677*
102	**5 038 775 717**	**131 399 894 484**	**155 002 032 610**
	3 195 657 130	*127 582 950 427*	*80 415 916 506*
10311	**185 000**	**170 000**	**15 000**
	*	*	*
10312	**15 400**	**878 633**	**583 425**
	13 400	*878 633*	*583 425*
10313			
	*	*	*
10314			
10320		**1 817 744**	**32 627 520**
	*	*	*
10330	**24 606 500**	**92 940 410**	**221 892 649**
	*	*	*
10391		**6 000 000**	**25 000 000**
10392	**905 000**	**813 500**	**597 425**
	52 000	*200 000*	*80 000*
10399	**800 000**	**327 539**	**170 489**
	*	*	*
103	**26 511 900**	**102 947 826**	**280 886 508**
	65 400	*1 523 533*	*31 518 334*
10411	**26 621 210**	**96 363 458**	**637 449 514**
	*	*	*
10412	**5 505 811**	**6 321 750**	**13 305 939**
	*	*	*
10413	*	*	*
	*	*	*
10415			
	*	*	*
10421	**25 000**	**23 000**	**25 000 000**
	*	*	*
10422	**100 276 000**	**164 173 544**	**109 732 619**
		104 073 544	*109 732 619*

Catatan : angka yang tercetak miring: industri besar, yang tercetak tebal: total IBS, *: tidak dipublikasikan
*Note: number in italic denote large industry, number in bold denote total large and medium industry, *: not publication*

http://www.bps.go.id

Table 10.b Value of Sale/Reduction of Fixed Capital Used by Industrial Code, 2014

Nilai - *Value* (000 Rp)

Sale/Reduction of Fixed Capital			**Kode Industri** *Industrial Code*
Kendaraan *Vehicles*	**Modal Tetap Lainnya** *Other Fixed Capital*	**Jumlah** *Total*	
(5)	(6)	(7)	(1)
203 554 517	**13 680 947**	**332 481 791**	**10299**
202 614 128	*13 314 376*	*312 531 785*	
9 321 045 080	**3 731 642 628**	**304 493 390 519**	**102**
5 638 606 621	*2 917 912 584*	*219 751 043 268*	
		370 000	**10311**
*	*	*	
361 366 161	**135 805**	**362 979 424**	**10312**
361 333 161	*129 805*	*362 938 424*	
			10313
*	*	*	
			10314
10 822 603	**22 243 951**	**67 511 818**	**10320**
*	*	*	
150 000	**10 210 164**	**349 799 723**	**10330**
*	*	*	
210 000 000		**241 000 000**	**10391**
1 048 300	**100 610**	**3 464 835**	**10392**
235 000		*567 000*	
25 000	**159 649**	**1 482 677**	**10399**
*	*	*	
583 412 064	**32 850 179**	**1 026 608 477**	**103**
371 738 170	*21 603 245*	*426 448 682*	
62 864 038	**11 624 783**	**834 923 003**	**10411**
*	*	*	
883 873	**2 406 587**	**28 423 960**	**10412**
*	*	*	
*	*	*	**10413**
*	*	*	
			10415
*	*	*	
151 021 500	**2 500**	**176 072 000**	**10421**
*	*	*	
32 437 319	**1 715 171**	**408 334 653**	**10422**
32 437 319	*1 715 171*	*247 958 653*	

Catatan : angka yang tercetak miring: industri besar, yang tercetak tebal: total IBS, *: tidak dipublikasikan

*Note: number in italic denote large industry, number in bold denote total large and medium industry, *: not publication*

http://www.bps.go.id

Tabel 10.b Nilai Penjualan/Pengurangan Barang Modal Tetap menurut Kode Industri, 2014

Kode Industri *Industrial Code*	Penjualan/Pengurangan Barang Modal - Tanah *Land*	Gedung *Building*	Mesin dan Perlengkapannya *Machinery and The Equipments*
(1)	(2)	(3)	(4)
10423	**5 301 750**	**5 005 424**	**47 322 684**
	5 081 750	*4 510 424*	*46 627 684*
10424	**1 142 482**	**3 649 026**	**8 839 473**
	1 006 500	*1 000 500*	*1 663 271*
10431	**6 936 435 736**	**284 741 810 467**	**504 857 416 529**
	6 900 388 218	*284 450 646 129*	*474 077 648 320*
10432	**272 599 284**	**222 222 923 859**	**789 801 254 326**
	272 599 284	*222 222 923 859*	*789 799 865 805*
10490			
104	**7 354 513 936**	**507 244 634 591**	**1 295 593 249 959**
	7 211 403 625	*506 883 139 977*	*1 264 760 444 138*
10510	**1 522 448**	**4 533 201**	**2 721 883**
	672 448	*4 333 201*	*2 601 883*
10520	**8 741 473**	**86 058 538**	**296 482 010**
	6 971 000	*59 524 091*	*293 751 863*
10531	**575 000**	**992 262**	**3 841 411**
			171 311
10532	**959 000**		**820 000**
	*	*	*
10590	*	*	*
	*	*	*
105	**11 797 921**	**96 344 041**	**312 115 619**
	7 702 448	*68 557 332*	*304 775 372*
10611	**482 000**	**587 203**	**2 016 052**
	*	*	*
10612	**4 821 474**	**998 361 827**	**56 011 826**
	189 250	*15 576 700*	*49 140 834*
10613	**2 624 400**	**6 780 000**	**3 021 000**
10614	**3 521 610**	**7 908 031**	**1 645 820**
			300 420
10615			**2 100**
10616			
10617	**32 651 689**	**173 639 401**	**272 455 571**
	32 651 689	*173 639 401*	*272 455 571*

Catatan : angka yang tercetak miring: industri besar, yang tercetak tebal: total IBS, *: tidak dipublikasikan
*Note: number in italic denote large industry, number in bold denote total large and medium industry, *: not publication*

Table 10.b Value of Sale/Reduction of Fixed Capital Used by Industrial Code, 2014

Nilai - *Value* (000 Rp)

Sale/Reduction of Fixed Capital			**Kode Industri**
Kendaraan *Vehicles*	**Modal Tetap Lainnya** *Other Fixed Capital*	**Jumlah** *Total*	*Industrial Code*
(5)	(6)	(7)	(1)
3 452 966	**562 415**	**61 645 239**	**10423**
2 736 966	*419 415*	*59 376 239*	
2 810 865	**526 492**	**16 968 338**	**10424**
594 000		*4 264 271*	
31 671 518 641	**17 280 840 301**	**845 488 021 674**	**10431**
30 363 150 025	*16 961 336 174*	*812 753 168 866*	
38 529 053	**37 644 797**	**1 012 372 951 319**	**10432**
37 818 299	*37 644 797*	*1 012 370 852 044*	
			10490
31 970 860 911	**17 336 631 879**	**1 859 499 891 276**	**104**
30 506 434 053	*17 014 049 173*	*1 826 375 470 966*	
2 624 232	**219 640**	**11 621 404**	**10510**
2 544 232	*184 640*	*10 336 404*	
10 548 829	**35 927 442**	**437 758 292**	**10520**
9 572 654	*35 927 442*	*405 747 050*	
592 799	**360 667**	**6 362 139**	**10531**
	334 605	*505 916*	
250 000		**2 029 000**	**10532**
*	*	*	
*	*	*	**10590**
*	*	*	
17 667 960	**42 699 549**	**480 625 090**	**105**
15 068 986	*42 632 437*	*438 736 575*	
253 000	**35 460**	**3 373 715**	**10611**
*	*	*	
9 200 873	**45 173 988**	**1 113 569 988**	**10612**
7 059 325	*25 041 626*	*97 007 735*	
704 100	**289 000**	**13 418 500**	**10613**
2 933 263	**1 279 162**	**17 287 886**	**10614**
252 300	*114 730*	*667 450*	
900	**450**	**3 450**	**10615**
			10616
13 761 116	**4 417 771**	**496 925 548**	**10617**
13 761 116	*4 417 771*	*496 925 548*	

Catatan : angka yang tercetak miring: industri besar, yang tercetak tebal: total IBS, *: tidak dipublikasikan

*Note: number in italic denote large industry, number in bold denote total large and medium industry, *: not publication*

http://www.bps.go.id

Tabel 10.b Nilai Penjualan/Pengurangan Barang Modal Tetap menurut Kode Industri, 2014

Kode Industri *Industrial Code*	Penjualan/Pengurangan Barang Modal - Tanah *Land*	Gedung *Building*	Mesin dan Perlengkapannya *Machinery and The Equipments*
(1)	(2)	(3)	(4)
10618	**1 386 000**	**2 605 728**	**10 438 109**
			9 623 919
10621	**16 551 251**	**23 406 413**	**69 258 628**
	252 620	*2 015 406*	*29 148 622*
10622		**38 320**	**51 575**
	*	*	*
10623	**3 669**	**643 528**	**4 665 428**
	3 669	*541 028*	*4 665 428*
10629		**141 575**	**1 915 221**
	*	*	*
10631	**116 484 550**	**37 643 481**	**44 266 713**
		1 478 447	*2 766 480*
10632	**700 000**	**2 252 934**	**1 339 237**
	*	*	*
10633			**50 000**
	*	*	*
10634	*	*	*
106	**179 226 643**	**1 254 008 441**	**467 137 280**
	33 097 228	*193 392 557*	*369 837 820*
10710	**64 989 702**	**13 064 208 986**	**9 915 198 160**
	25 843 516	*82 228 043*	*395 023 528*
10721	**110 571 869**	**833 601 029**	**19 481 565 318**
	110 571 869	*833 601 029*	*19 481 565 318*
10722		**4 539 475**	**49 470 865**
	*	*	*
10723	**1 257 560**	**2 232 139**	**3 892 305**
		840 000	*1 500 000*
10729			**459 025**
			271 900
10731	**2 515 655**	**46 131 320**	**3 502 089 548**
	2 515 655	*46 096 337*	*3 497 700 002*
10732	**8 152 787**	**16 217 209**	**105 952 835**
		3 617 997	*24 258 327*
10733			

Catatan : angka yang tercetak miring: industri besar, yang tercetak tebal: total IBS, *: tidak dipublikasikan
*Note: number in italic denote large industry, number in bold denote total large and medium industry, *: not publication*

http://www.bps.go.id

Table 10.b Value of Sale/Reduction of Fixed Capital Used by Industrial Code, 2014

Nilai - *Value* (000 Rp)

Sale/Reduction of Fixed Capital			**Kode Industri**
Kendaraan *Vehicles*	**Modal Tetap Lainnya** *Other Fixed Capital*	**Jumlah** *Total*	*Industrial Code*
(5)	(6)	(7)	(1)
1 568 329	**1 074 168**	**17 072 334**	**10618**
	973 868	*10 597 787*	
17 800 041	**12 947 605**	**139 963 938**	**10621**
175 510	*9 861 197*	*41 453 355*	
	3 120	**93 015**	**10622**
*	*	*	
436 652	**61 742**	**5 811 019**	**10623**
236 652	*61 742*	*5 508 519*	
322 550	**365 097**	**2 744 443**	**10629**
*	*	*	
9 059 881	**40 214 849**	**247 669 474**	**10631**
1 787 980	*462 474*	*6 495 381*	
1 997 660	**6 890**	**6 296 721**	**10632**
*	*	*	
238 250		**288 250**	**10633**
*	*	*	
*	*	*	**10634**
58 276 615	**105 869 302**	**2 064 518 281**	**106**
23 595 433	*41 297 855*	*661 220 893*	
1 296 388 384	**1 309 343 504**	**25 650 128 736**	**10710**
16 095 325	*16 464 255*	*535 654 667*	
262 563 122	**354 355 366**	**21 042 656 704**	**10721**
262 563 122	*354 355 366*	*21 042 656 704*	
	2 384 285	**56 394 625**	**10722**
*	*	*	
1 564 054	**2 314 643**	**11 260 701**	**10723**
1 227 579	*1 322 822*	*4 890 401*	
1 190 000	**41 610**	**1 690 635**	**10729**
1 190 000	*41 610*	*1 503 510*	
5 014 633	**92 267 965**	**3 648 019 121**	**10731**
3 064 481	*92 175 642*	*3 641 552 117*	
21 498 023	**4 111 156**	**155 932 010**	**10732**
4 078 181	*1 856 143*	*33 810 648*	
			10733

Catatan : angka yang tercetak miring: industri besar, yang tercetak tebal: total IBS, *: tidak dipublikasikan

*Note: number in italic denote large industry, number in bold denote total large and medium industry, *: not publication*

http://www.bps.go.id

Tabel 10.b Nilai Penjualan/Pengurangan Barang Modal Tetap menurut Kode Industri, 2014

Kode Industri *Industrial Code*	Penjualan/Pengurangan Barang Modal - Tanah *Land*	Gedung *Building*	Mesin dan Perlengkapannya *Machinery and The Equipments*
(1)	(2)	(3)	(4)
10739	**90 000**	**500 000**	**19 500**
10740	**133 452 373**	**139 624 631**	**388 122 827**
	132 156 623	*136 497 485*	*377 822 879*
10750	**965 562**	**6 361 300 565**	**19 823 937 091**
	69 825	*6 354 595 748*	*19 813 443 544*
10761	**160 921 835**	**3 110 878 351**	**9 704 188 364**
	123 484 475	*3 087 551 124*	*9 690 569 924*
10762	*	*	*
10771	**1 651 738**	**11 433 952**	**36 763 885**
	802 092	*10 310 267*	*36 180 324*
10772	**46 778 885**	**1 101 670 437**	**9 737 729 457**
	9 147 513	*1 093 381 898*	*9 723 948 316*
10773	**9 290 824**	**285 004 771**	**494 886 830**
	9 290 824	*285 004 771*	*494 886 830*
10774	**1 343 849**	**4 096 234**	**10 350 740**
	1 031 602	*571 667*	*8 737 655*
10779		**30 263 463**	**35 115 022**
	*	*	*
10791			
10792	**3 685 855**	**18 080 463**	**7 451 905**
	2 000 000	*16 325 270*	*3 198 950*
10793	**1 049 000**	**7 541 864**	**17 377 961**
		5 738 864	*16 595 342*
10794	**13 299 509**	**23 535 126**	**19 210 922**
	1 154 435	*9 135 712*	*9 675 225*
10799	**288 676 920**	**5 223 614**	**6 174 247**
	4 671 920	*4 242 779*	*5 284 702*
107	**848 693 923**	**25 066 083 629**	**73 339 956 807**
	422 740 349	*12 000 942 305*	*63 650 724 097*
10801	**85 267 320**	**232 750 154**	**1 129 526 488**
	68 656 496	*179 755 370*	*1 027 895 147*
10802	**3 014 957**	**17 672 773**	**16 798 696**
	3 014 957	*17 583 522*	*13 822 489*

Catatan : angka yang tercetak miring: industri besar, yang tercetak tebal: total IBS, *: tidak dipublikasikan
*Note: number in italic denote large industry, number in bold denote total large and medium industry, *: not publication*

Table 10.b Value of Sale/Reduction of Fixed Capital Used by Industrial Code, 2014

Nilai - *Value* (000 Rp)

Sale/Reduction of Fixed Capital			**Kode Industri**
Kendaraan *Vehicles*	**Modal Tetap Lainnya** *Other Fixed Capital*	**Jumlah** *Total*	*Industrial Code*
(5)	(6)	(7)	(1)
190 000		**799 500**	**10739**
37 075 613	**49 258 509**	**747 533 953**	**10740**
36 246 752	*47 929 626*	*730 653 365*	
536 268 342	**3 949 150 144**	**30 671 621 704**	**10750**
530 435 778	*3 946 573 972*	*30 645 118 867*	
624 936 716	**1 612 562 542**	**15 213 487 808**	**10761**
604 576 282	*1 599 095 949*	*15 105 277 754*	
*	*	*	**10762**
7 503 801	**2 584 954**	**59 938 330**	**10771**
6 232 946	*2 517 705*	*56 043 334*	
539 576 712	**1 095 846 272**	**12 521 601 763**	**10772**
535 157 608	*1 093 105 596*	*12 454 740 931*	
4 548 759	**23 489 028**	**817 220 212**	**10773**
4 548 759	*23 489 028*	*817 220 212*	
2 844 313	**898 991**	**19 534 127**	**10774**
892 363	*893 791*	*12 127 078*	
4 852 115	**747 942**	**70 978 542**	**10779**
*	*	*	
			10791
2 648 531	**384 752**	**32 251 506**	**10792**
1 105 800	*200 500*	*22 830 520*	
3 410 124	**901 304**	**30 280 253**	**10793**
1 800 874	*848 186*	*24 983 266*	
10 401 648	**3 087 718**	**69 534 923**	**10794**
3 822 953	*2 217 099*	*26 005 424*	
841 926	**862 256**	**301 778 963**	**10799**
728 476	*843 078*	*15 770 955*	
3 363 316 816	**8 504 592 941**	**111 122 644 116**	**107**
2 013 767 279	*7 186 314 653*	*85 274 488 683*	
212 593 721	**582 389 169**	**2 242 526 852**	**10801**
197 308 655	*568 876 748*	*2 042 492 416*	
2 779 207	**2 882 477**	**43 148 110**	**10802**
2 760 607	*2 797 749*	*39 979 324*	

Catatan : angka yang tercetak miring: industri besar, yang tercetak tebal: total IBS, *: tidak dipublikasikan

*Note: number in italic denote large industry, number in bold denote total large and medium industry, *: not publication*

http://www.bps.go.id

Tabel 10.b Nilai Penjualan/Pengurangan Barang Modal Tetap menurut Kode Industri, 2014

Kode Industri *Industrial Code*	Penjualan/Pengurangan Barang Modal - Tanah *Land*	Gedung *Building*	Mesin dan Perlengkapannya *Machinery and The Equipments*
(1)	(2)	(3)	(4)
108	**88 282 277**	**250 422 927**	**1 146 325 184**
	71 671 453	*197 338 892*	*1 041 717 636*
10	**13 789 849 730**	**665 465 028 925**	**1 526 244 802 063**
	11 002 232 058	*646 945 157 214*	*1 410 615 659 017*
11010	**3 105 097**	**101 142 166**	**415 427 035**
	3 105 097	*101 042 326*	*413 547 035*
11020	**8 684 175**		**9 824 978**
	8 684 175		*9 824 978*
11030	*	*	*
	*	*	*
11040	**875 164 146**	**1 308 778 969**	**669 863 662**
	61 346 198	*88 734 344*	*364 552 820*
11050	**15 106 076 088**	**18 805 021 977**	**26 285 615 925**
	15 085 954 223	*16 939 612 723*	*26 211 442 345*
11090	**1 021 000**	**604 960 376**	**201 803 637**
	1 011 000	*604 945 376*	*201 650 236*
110	**15 994 050 506**	**20 819 903 488**	**27 582 535 237**
	15 160 100 693	*17 734 334 769*	*27 201 017 414*
11	**15 994 050 506**	**20 819 903 488**	**27 582 535 237**
	15 160 100 693	*17 734 334 769*	*27 201 017 414*
12011	**1 188 624 761**	**2 878 498 098**	**1 648 943 535**
	1 174 061 369	*2 837 631 429*	*1 646 274 025*
12012	**156 840**	**3 838 886**	**42 365 470**
	156 840	*3 838 886*	*41 054 507*
12019	**60 000**	**236 844**	**37 297 973**
		215 544	*37 275 573*
12091	**24 697 395**	**28 576 094**	**10 986 038**
	21 224 195	*26 243 944*	*10 352 423*
12099		**141 961**	**353 576**
		139 961	*352 376*
120	**1 213 538 996**	**2 911 291 883**	**1 739 946 592**
	1 195 442 404	*2 868 069 764*	*1 735 308 904*
12	**1 213 538 996**	**2 911 291 883**	**1 739 946 592**
	1 195 442 404	*2 868 069 764*	*1 735 308 904*

Catatan : angka yang tercetak miring: industri besar, yang tercetak tebal: total IBS, *: tidak dipublikasikan
*Note: number in italic denote large industry, number in bold denote total large and medium industry, *: not publication*

Table 10.b Value of Sale/Reduction of Fixed Capital Used by Industrial Code, 2014

Nilai - *Value* (000 Rp)

Sale/Reduction of Fixed Capital			**Kode Industri**
Kendaraan *Vehicles*	**Modal Tetap Lainnya** *Other Fixed Capital*	**Jumlah** *Total*	*Industrial Code*
(5)	(6)	(7)	(1)
215 372 928	**585 271 646**	**2 285 674 962**	**108**
200 069 262	*571 674 497*	*2 082 471 740*	
45 678 460 282	**30 348 081 667**	**2 281 526 222 667**	**10**
38 776 467 795	*27 801 694 582*	*2 135 141 210 666*	
872 605	**251 558 621**	**772 105 524**	**11010**
	238 847 033	*756 541 491*	
2 041 603	**750 610**	**21 301 366**	**11020**
2 041 603	*750 610*	*21 301 366*	
*	*	*	**11030**
*	*	*	
982 739 326	**1 778 125 311**	**5 614 671 414**	**11040**
27 870 938	*48 465 054*	*590 969 354*	
1 613 182 955	**8 839 652 364**	**70 649 549 309**	**11050**
1 200 218 623	*8 837 403 952*	*68 274 631 866*	
61 463 627	**17 128 536**	**886 377 176**	**11090**
61 461 627	*17 128 536*	*886 196 775*	
2 660 300 116	**10 887 215 442**	**77 944 004 789**	**110**
1 291 592 791	*9 142 595 185*	*70 529 640 852*	
2 660 300 116	**10 887 215 442**	**77 944 004 789**	**11**
1 291 592 791	*9 142 595 185*	*70 529 640 852*	
2 697 456 908	**1 781 806 413**	**10 195 329 715**	**12011**
2 680 636 189	*1 781 709 813*	*10 120 312 825*	
15 726 793	**1 409 512**	**63 497 501**	**12012**
15 530 733	*1 346 905*	*61 927 871*	
290 000	**1 900**	**37 886 717**	**12019**
280 000		*37 771 117*	
4 957 009	**1 723 909**	**70 940 445**	**12091**
3 315 309	*1 163 664*	*62 299 535*	
15 250		**510 787**	**12099**
		492 337	
2 718 445 960	**1 784 941 734**	**10 368 165 165**	**120**
2 699 762 231	*1 784 220 382*	*10 282 803 685*	
2 718 445 960	**1 784 941 734**	**10 368 165 165**	**12**
2 699 762 231	*1 784 220 382*	*10 282 803 685*	

Catatan : angka yang tercetak miring: industri besar, yang tercetak tebal: total IBS, *: tidak dipublikasikan

*Note: number in italic denote large industry, number in bold denote total large and medium industry, *: not publication*

http://www.bps.go.id

Tabel 10.b Nilai Penjualan/Pengurangan Barang Modal Tetap menurut Kode Industri, 2014

Kode Industri *Industrial Code*	Penjualan/Pengurangan Barang Modal - Tanah *Land*	Gedung *Building*	Mesin dan Perlengkapannya *Machinery and The Equipments*
(1)	(2)	(3)	(4)
13111	**200 000**	**352 000**	**29 654 107**
			29 531 107
13112	**116 304 253**	**188 636 167**	**1 353 840 850**
	116 304 253	*187 786 167*	*1 345 621 057*
13113	**1 675 162**	**36 095 253**	**250 785 139**
	1 581 952	*35 905 253*	*250 368 010*
13121	**1 152 466 909**	**11 789 996 805**	**30 155 349 063**
	1 132 772 074	*11 680 378 026*	*29 825 083 189*
13122		**8 700**	**50 000**
			32 000
13131	**5 286 129**	**183 456 883**	**1 629 190 743**
	2 279 532	*161 238 574*	*1 597 137 626*
13132	**3 635 937**	**10 274 139**	**160 536 049**
	2 397 450	*6 294 435*	*153 228 247*
13133	**267 898 469**	**149 030 055**	**751 560 792**
	266 146 627	*147 837 965*	*737 727 075*
13134	**5 882 799**	**3 832 394**	**5 877 959**
	5 232 799	*2 946 237*	*4 389 710*
131	**1 553 349 658**	**12 361 682 396**	**34 336 844 702**
	1 526 714 687	*12 222 386 657*	*33 943 118 021*
13911	**5 455 243**	**43 665 201**	**360 587 967**
	3 830 750	*36 489 662*	*310 649 128*
13912	**537 000**	**1 433 545**	**21 667 229**
			5 897 824
13921	**12 318 215**	**56 427 604**	**367 267 767**
	2 710 651	*47 574 546*	*356 823 105*
13922		**875 000**	
		125 000	
13923	**455 670**	**1 945 000**	**1 676 116**
	455 670	*695 000*	*853 325*
13924			
13929		**1 641 360**	**15 500**
13930	**12 729 288**	**13 316 571**	**159 692 954**
	11 960 000	*8 124 188*	*143 929 877*

Catatan : angka yang tercetak miring: industri besar, yang tercetak tebal: total IBS, *: tidak dipublikasikan
*Note: number in italic denote large industry, number in bold denote total large and medium industry, *: not publication*

Table 10.b Value of Sale/Reduction of Fixed Capital Used by Industrial Code, 2014

Nilai - *Value* (000 Rp)

Sale/Reduction of Fixed Capital			**Kode Industri** *Industrial Code*
Kendaraan *Vehicles*	**Modal Tetap Lainnya** *Other Fixed Capital*	**Jumlah** *Total*	
(5)	(6)	(7)	(1)
18 148 555	**2 866 116**	**51 220 778**	**13111**
18 121 555	*2 866 116*	*50 518 778*	
22 426 816	**60 062 199**	**1 741 270 285**	**13112**
21 838 391	*58 117 718*	*1 729 667 586*	
2 121 934	**1 250 142**	**291 927 630**	**13113**
2 121 934	*1 108 444*	*291 085 593*	
3 543 263 147	**70 212 399**	**46 711 288 323**	**13121**
3 413 705 334	*60 373 411*	*46 112 312 034*	
	7 000	**65 700**	**13122**
		32 000	
12 412 008	**24 333 772**	**1 854 679 535**	**13131**
10 573 383	*21 512 110*	*1 792 741 225*	
7 285 654	**31 448 354**	**213 180 133**	**13132**
6 045 107	*23 740 897*	*191 706 136*	
6 200 227	**642 326 073**	**1 817 015 616**	**13133**
5 013 718	*641 702 310*	*1 798 427 695*	
3 398 109	**2 954 611**	**21 945 872**	**13134**
1 617 805	*2 868 029*	*17 054 580*	
3 615 256 450	**835 460 666**	**52 702 593 872**	**131**
3 479 037 227	*812 289 035*	*51 983 545 627*	
15 463 170	**20 352 561**	**445 524 142**	**13911**
11 433 352	*17 746 950*	*380 149 842*	
1 641 343	**792 754**	**26 071 871**	**13912**
1 223 399	*464 722*	*7 585 945*	
10 187 360	**3 855 516**	**450 056 462**	**13921**
7 528 167	*2 594 455*	*417 230 924*	
370 000	**1 000**	**1 246 000**	**13922**
60 000	*300*	*185 300*	
2 047 500	**198 811**	**6 323 097**	**13923**
800 500	*179 716*	*2 984 211*	
	1 290	**1 290**	**13924**
1 899 432	**227 000**	**3 783 292**	**13929**
7 474 184	**6 520 340**	**199 733 337**	**13930**
4 844 308	*6 026 585*	*174 884 958*	

Catatan : angka yang tercetak miring: industri besar, yang tercetak tebal: total IBS, *: tidak dipublikasikan

*Note: number in italic denote large industry, number in bold denote total large and medium industry, *: not publication*

http://www.bps.go.id

Tabel 10.b Nilai Penjualan/Pengurangan Barang Modal Tetap menurut Kode Industri, 2014

Kode Industri *Industrial Code*	Penjualan/Pengurangan Barang Modal - Tanah *Land*	Gedung *Building*	Mesin dan Perlengkapannya *Machinery and The Equipments*
(1)	(2)	(3)	(4)
13941	**90 000**	**696 000**	**1 295 139**
			527 000
13942	**1 509 900**	**2 080 971**	**19 596 104**
	1 259 900	*2 080 971*	*19 592 763*
13991	**2 151 688**	**1 210 051**	**4 640 633**
	2 151 688	*210 051*	*593 633*
13992	**377 574**	**1 209 725**	**7 633 242**
	377 574	*1 209 725*	*7 633 242*
13993		**392 144**	**4 287 538**
		392 144	*2 987 538*
13995	*	*	*
13996	*	*	*
	*	*	*
13997			
13999	**11 000 000**	**9 100 000**	**4 571 911**
	11 000 000	*9 000 000*	*4 568 411*
139	**46 774 578**	**138 202 502**	**972 192 904**
	33 746 233	*109 606 640*	*873 299 850*
13	**1 600 124 236**	**12 499 884 898**	**35 309 037 606**
	1 560 460 920	*12 331 993 297*	*34 816 417 871*
14111	**16 078 929 365**	**18 607 233 471**	**58 226 306 109**
	16 046 898 682	*18 532 130 708*	*58 142 736 399*
14112	**1 112 300**	**1 842 560**	**2 780 900**
	1 112 300	*1 842 560*	*2 392 900*
14120	**10 000 000**	**5 000 000**	**547 500**
	*	*	*
14131	**1 629 693**	**1 520 966**	**34 020 744**
	267 320	*798 576*	*33 717 412*
14132	**4 957 808**	**12 843 219**	**13 595 905**
	4 957 808	*12 843 219*	*13 584 905*
141	**16 096 629 166**	**18 628 440 216**	**58 277 251 158**
	16 063 236 110	*18 552 615 063*	*58 192 931 616*
14200	*	*	*

Catatan : angka yang tercetak miring: industri besar, yang tercetak tebal: total IBS, *: tidak dipublikasikan
*Note: number in italic denote large industry, number in bold denote total large and medium industry, *: not publication*

http://www.bps.go.id

Table 10.b Value of Sale/Reduction of Fixed Capital Used by Industrial Code, 2014

Nilai - *Value* (000 Rp)

Sale/Reduction of Fixed Capital			**Kode Industri** *Industrial Code*
Kendaraan *Vehicles*	**Modal Tetap Lainnya** *Other Fixed Capital*	**Jumlah** *Total*	
(5)	(6)	(7)	(1)
307 850	**84 407**	**2 473 396**	**13941**
		527 000	
2 384 885	**1 859 056**	**27 430 916**	**13942**
2 248 933	*1 807 056*	*26 989 623*	
860 959	**120 282**	**8 983 613**	**13991**
280 959	*110 282*	*3 346 613*	
1 570 219	**1 380 805**	**12 171 565**	**13992**
1 570 219	*1 380 805*	*12 171 565*	
1 009 141	**338 032**	**6 026 855**	**13993**
849 141	*188 032*	*4 416 855*	
*	*	*	**13995**
*	*	*	**13996**
*	*	*	
			13997
1 017 200	**24 954**	**25 714 065**	**13999**
1 014 700	*24 954*	*25 608 065*	
46 405 160	**36 316 151**	**1 239 891 295**	**139**
32 025 595	*31 075 440*	*1 079 753 758*	
3 661 661 610	**871 776 817**	**53 942 485 167**	**13**
3 511 062 822	*843 364 475*	*53 063 299 385*	
3 481 893 140	**23 200 564 774**	**119 594 926 859**	**14111**
3 462 214 487	*23 178 747 830*	*119 362 728 106*	
987 485	**211 729**	**6 934 974**	**14112**
776 485	*201 729*	*6 325 974*	
142 666	**5 000**	**15 695 166**	**14120**
*	*	*	
1 396 200	**2 336 915**	**40 904 518**	**14131**
810 000	*2 302 315*	*37 895 623*	
1 870 024	**1 475 719**	**34 742 675**	**14132**
1 750 024	*1 459 719*	*34 595 675*	
3 486 289 515	**23 204 594 137**	**119 693 204 192**	**141**
3 465 690 996	*23 182 711 593*	*119 457 185 378*	
*	*	*	**14200**

Catatan : angka yang tercetak miring: industri besar, yang tercetak tebal: total IBS, *: tidak dipublikasikan

*Note: number in italic denote large industry, number in bold denote total large and medium industry, *: not publication*

http://www.bps.go.id

Tabel 10.b Nilai Penjualan/Pengurangan Barang Modal Tetap menurut Kode Industri, 2014

Kode Industri *Industrial Code*	Penjualan/Pengurangan Barang Modal - Tanah *Land*	Gedung *Building*	Mesin dan Perlengkapannya *Machinery and The Equipments*
(1)	(2)	(3)	(4)
142	*	*	*
14301	**6 157 624**	**25 121 996**	**145 781 824**
	4 922 624	*24 139 996*	*133 554 887*
14302	**4 253 150**	**4 102 059**	**13 486 910**
	735 000	*1 670 000*	
14303	**8 552 798**		**10 455 845**
	8 552 798		*10 455 845*
143	**18 963 572**	**29 224 055**	**169 724 579**
	14 210 422	*25 809 996*	*144 010 732*
14	**16 115 592 738**	**18 657 664 271**	**58 446 975 737**
	16 077 446 532	*18 578 425 059*	*58 336 942 348*
15111			
15112	**5 842 732**	**40 069 609**	**172 911 355**
	668 337	*34 233 596*	*145 032 248*
15114		**271 588**	**350 675**
		271 588	*230 675*
15121	**2 647 949 139**	**1 900 077 423**	**834 081 116**
	2 644 918 539	*1 898 706 485*	*831 435 023*
15122			**423 283**
	*	*	*
15129	**370 000**		**1 792 723**
	*	*	*
151	**2 654 161 871**	**1 940 418 620**	**1 009 559 152**
	2 645 586 876	*1 933 211 669*	*977 121 229*
15201	**285 300 832**	**6 097 282 338**	**54 432 819 531**
	277 289 217	*6 081 723 162*	*54 366 028 768*
15202	**98 160 665**	**231 736 499**	**4 766 920 199**
	98 010 665	*231 436 499*	*4 760 608 519*
15203	**22 228 316**	**29 761 658**	**122 961 874**
	22 228 316	*29 761 658*	*122 841 874*
15209	**2 340 000**	**4 210 902**	**671 994 570**
	2 340 000	*4 210 902*	*521 914 870*
152	**408 029 813**	**6 362 991 397**	**59 994 696 174**
	399 868 198	*6 347 132 221*	*59 771 394 031*

Catatan : angka yang tercetak miring: industri besar, yang tercetak tebal: total IBS, *: tidak dipublikasikan
*Note: number in italic denote large industry, number in bold denote total large and medium industry, *: not publication*

http://www.bps.go.id

Table 10.b Value of Sale/Reduction of Fixed Capital Used by Industrial Code, 2014

Nilai - *Value* (000 Rp)

Sale/Reduction of Fixed Capital			**Kode Industri**
Kendaraan *Vehicles*	**Modal Tetap Lainnya** *Other Fixed Capital*	**Jumlah** *Total*	*Industrial Code*
(5)	(6)	(7)	(1)
*	*	*	**142**
7 782 270	**8 237 600**	**193 081 314**	**14301**
7 371 466	*8 200 600*	*178 189 573*	
2 974 714	**933 058**	**25 749 891**	**14302**
		2 405 000	
421 012	**476 401**	**19 906 056**	**14303**
421 012	*473 401*	*19 903 056*	
11 177 996	**9 647 059**	**238 737 261**	**143**
7 792 478	*8 674 001*	*200 497 629*	
3 497 467 511	**23 214 241 196**	**119 931 941 453**	**14**
3 473 483 474	*23 191 385 594*	*119 657 683 007*	
			15111
47 209 453	**16 613 553**	**282 646 702**	**15112**
44 010 607	*16 610 788*	*240 555 576*	
238 394	**83 929 900**	**84 790 557**	**15114**
238 394	*83 929 900*	*84 670 557*	
816 189 213	**762 825 564**	**6 961 122 455**	**15121**
815 543 183	*762 705 886*	*6 953 309 116*	
26 350	**117 730**	**567 363**	**15122**
*	*	*	
96 000		**2 258 723**	**15129**
*	*	*	
863 759 410	**863 486 747**	**7 331 385 800**	**151**
859 818 534	*863 364 304*	*7 279 102 612*	
680 010 995	**8 323 831 117**	**69 819 244 813**	**15201**
669 023 472	*8 244 336 532*	*69 638 401 151*	
336 819 261	**536 118 984**	**5 969 755 608**	**15202**
336 136 761	*535 770 061*	*5 961 962 505*	
6 961 582	**11 809 585**	**193 723 015**	**15203**
6 961 582	*11 809 585*	*193 603 015*	
458 154 459	**25 031 205**	**1 161 731 136**	**15209**
458 109 459	*25 029 105*	*1 011 604 336*	
1 481 946 297	**8 896 790 891**	**77 144 454 572**	**152**
1 470 231 274	*8 816 945 283*	*76 805 571 007*	

Catatan : angka yang tercetak miring: industri besar, yang tercetak tebal: total IBS, *: tidak dipublikasikan

*Note: number in italic denote large industry, number in bold denote total large and medium industry, *: not publication*

http://www.bps.go.id

Tabel 10.b Nilai Penjualan/Pengurangan Barang Modal Tetap menurut Kode Industri, 2014

Kode Industri *Industrial Code*	Penjualan/Pengurangan Barang Modal - Tanah *Land*	Gedung *Building*	Mesin dan Perlengkapannya *Machinery and The Equipments*
(1)	(2)	(3)	(4)
15	**3 062 191 684**	**8 303 410 017**	**61 004 255 326**
	3 045 455 074	*8 280 343 890*	*60 748 515 260*
16101	**21 430 084**	**141 466 502**	**412 097 689**
	17 187 738	*115 585 766*	*384 019 264*
16102		**100 800**	**128 620**
16103	**1 070 000**	**264 000**	**108 000**
16104	**24 943**	**399 348**	**206 590**
	*	*	*
161	**22 525 027**	**142 230 650**	**412 540 899**
	17 187 738	*115 585 766*	*384 019 264*
16211	**315 440 143**	**4 057 277 554**	**5 220 595 587**
	315 350 143	*4 056 937 554*	*5 220 373 337*
16212	**3 326 071 551**	**5 646 739 861**	**30 547 678 852**
	3 325 571 551	*5 644 930 448*	*30 543 497 074*
16213	**16 501 539**	**45 396 181**	**126 706 610**
	16 132 539	*43 296 775*	*126 151 024*
16214	**3 494 047**	**9 357 850**	**56 830 386**
	3 362 047	*8 357 790*	*54 319 326*
16221	**59 359 078**	**65 242 749**	**190 795 166**
	53 807 828	*44 656 611*	*138 324 448*
16222	**300 000**		**65 178**
			12 118
16230	**6 149 000**	**9 755 571**	**51 488 246**
	6 149 000	*5 431 536*	*9 803 402*
16291	**75 052 000**	**101 088 906**	**22 626**
		57 906	*19 226*
16292	**50 000**	**217 000**	**16 865**
	*	*	*
16293	**1 265 000**	**9 980 932**	**13 384 511**
		2 560 954	*6 428 409*
16294			
16295		**38 000**	**997 454**
			254 164

Catatan : angka yang tercetak miring: industri besar, yang tercetak tebal: total IBS, *: tidak dipublikasikan
*Note: number in italic denote large industry, number in bold denote total large and medium industry, *: not publication*

Table 10.b Value of Sale/Reduction of Fixed Capital Used by Industrial Code, 2014

Nilai - *Value* (000 Rp)

Sale/Reduction of Fixed Capital			**Kode Industri** *Industrial Code*
Kendaraan *Vehicles*	**Modal Tetap Lainnya** *Other Fixed Capital*	**Jumlah** *Total*	
(5)	(6)	(7)	(1)
2 345 705 707	**9 760 277 638**	**84 475 840 372**	**15**
2 330 049 808	*9 680 309 587*	*84 084 673 619*	
22 542 043	**8 943 197**	**606 479 515**	**16101**
13 201 951	*6 385 733*	*536 380 452*	
7 750	**97 561**	**334 731**	**16102**
160 000	**5 200**	**1 607 200**	**16103**
541 992	**40 347**	**1 213 220**	**16104**
*	*	*	
23 251 785	**9 086 305**	**609 634 666**	**161**
13 201 951	*6 385 733*	*536 380 452*	
361 359 183	**13 517 989**	**9 968 190 456**	**16211**
361 308 183	*13 517 989*	*9 967 487 206*	
1 032 839 852	**8 457 069 907**	**49 010 400 023**	**16212**
1 032 569 852	*8 456 971 678*	*49 003 540 603*	
5 531 169	**3 996 046**	**198 131 545**	**16213**
5 504 035	*3 701 371*	*194 785 744*	
8 534 847	**1 193 228**	**79 410 358**	**16214**
8 362 347	*1 193 228*	*75 594 738*	
19 973 885	**27 290 481**	**362 661 359**	**16221**
12 858 339	*9 088 127*	*258 735 353*	
530 200	**78 617**	**973 995**	**16222**
	2 550	*14 668*	
4 873 249	**286 353**	**72 552 419**	**16230**
2 234 825	*286 353*	*23 905 116*	
50 300	**42 500**	**176 256 332**	**16291**
	15 100	*92 232*	
42 500	**10 430**	**336 795**	**16292**
*	*	*	
2 725 763	**869 260**	**28 225 466**	**16293**
408 800	*402 405*	*9 800 568*	
	4 400	**4 400**	**16294**
	4 400	*4 400*	
41 400	**28 093**	**1 104 947**	**16295**
32 500	*7 335*	*293 999*	

Catatan : angka yang tercetak miring: industri besar, yang tercetak tebal: total IBS, *: tidak dipublikasikan

*Note: number in italic denote large industry, number in bold denote total large and medium industry, *: not publication*

http://www.bps.go.id

Tabel 10.b Nilai Penjualan/Pengurangan Barang Modal Tetap menurut Kode Industri, 2014

Kode Industri *Industrial Code*	Penjualan/Pengurangan Barang Modal - Tanah *Land*	Gedung *Building*	Mesin dan Perlengkapannya *Machinery and The Equipments*
(1)	(2)	(3)	(4)
16299	**3 686 377**	**12 432 068**	**19 045 210**
			765 507
162	**3 807 368 735**	**9 957 526 672**	**36 227 626 691**
	3 720 373 108	*9 806 229 574*	*36 099 948 035*
16	**3 829 893 762**	**10 099 757 322**	**36 640 167 590**
	3 737 560 846	*9 921 815 340*	*36 483 967 299*
17011	**22 644 085**	**588 712 849**	**6 499 055 211**
	22 644 085	*588 712 849*	*6 499 055 211*
17012	**200 000**	**3 579 982**	**39 778 222**
		3 479 982	*39 778 222*
17013	*	*	*
	*	*	*
17014	**347 673**		**530 451 270**
17019	**30 000**	**225 082 690**	**715 846 875**
		224 275 467	*713 056 584*
17021	**6 728 894**	**76 141 609**	**211 445 629**
	468 894	*76 141 609*	*208 678 890*
17022	**157 005 205**	**462 451 281**	**3 381 654 540**
	155 608 857	*456 782 865*	*3 333 071 033*
17091	**63 380 933**	**18 253 327**	**174 041 060**
	63 380 933	*18 253 327*	*173 569 385*
17099	**4 759 000**	**15 795 690**	**33 453 197**
	631 000	*11 176 508*	*31 249 944*
170	**263 146 303**	**1 398 264 035**	**11 640 220 161**
	250 784 282	*1 387 069 214*	*11 052 953 426*
17	**263 146 303**	**1 398 264 035**	**11 640 220 161**
	250 784 282	*1 387 069 214*	*11 052 953 426*
18111	**141 346 672**	**217 686 995**	**1 150 719 774**
	93 287 389	*155 454 110*	*942 180 630*
18112		**138 676 589**	**465 955 526**
		138 676 589	*465 955 526*
18120	**1 375 000**	**8 345 177**	**86 540 282**
	500 000	*5 995 177*	*81 663 897*

Catatan : angka yang tercetak miring: industri besar, yang tercetak tebal: total IBS, *: tidak dipublikasikan
*Note: number in italic denote large industry, number in bold denote total large and medium industry, *: not publication*

http://www.bps.go.id

Table 10.b Value of Sale/Reduction of Fixed Capital Used by Industrial Code, 2014

Nilai - *Value* (000 Rp)

Sale/Reduction of Fixed Capital			**Kode Industri** *Industrial Code*
Kendaraan *Vehicles*	**Modal Tetap Lainnya** *Other Fixed Capital*	**Jumlah** *Total*	
(5)	(6)	(7)	(1)
3 118 041	**558 203**	**38 839 899**	**16299**
214 763		*980 270*	
1 439 620 389	**8 504 945 507**	**59 937 087 994**	**162**
1 423 493 644	*8 485 190 536*	*59 535 234 897*	
1 462 872 174	**8 514 031 812**	**60 546 722 660**	**16**
1 436 695 595	*8 491 576 269*	*60 071 615 349*	
3 434 862	**117 211 512**	**7 231 058 519**	**17011**
3 434 862	*117 211 512*	*7 231 058 519*	
2 740 839	**3 397 931**	**49 696 974**	**17012**
2 740 839	*3 376 381*	*49 375 424*	
*	*	*	**17013**
*	*	*	
		530 798 943	**17014**
9 443 331	**12 703 474**	**963 106 370**	**17019**
8 416 724	*11 842 657*	*957 591 432*	
19 084 531	**10 658 072**	**324 058 735**	**17021**
18 979 531	*10 657 039*	*314 925 963*	
111 898 293	**547 531 626**	**4 660 540 945**	**17022**
108 201 168	*545 151 010*	*4 598 814 933*	
10 500 233	**6 844 725**	**273 020 278**	**17091**
10 500 233	*6 844 725*	*272 548 603*	
2 482 560	**1 924 704**	**58 415 151**	**17099**
1 826 443	*1 720 838*	*46 604 733*	
184 470 539	**702 853 896**	**14 188 954 934**	**170**
178 985 690	*699 386 014*	*13 569 178 626*	
184 470 539	**702 853 896**	**14 188 954 934**	**17**
178 985 690	*699 386 014*	*13 569 178 626*	
114 416 064	**139 710 439**	**1 763 879 944**	**18111**
78 671 899	*130 293 603*	*1 399 887 631*	
536 258		**605 168 373**	**18112**
536 258		*605 168 373*	
4 699 924	**4 885 857**	**105 846 240**	**18120**
4 526 424	*4 646 695*	*97 332 193*	

Catatan : angka yang tercetak miring: industri besar, yang tercetak tebal: total IBS, *: tidak dipublikasikan

*Note: number in italic denote large industry, number in bold denote total large and medium industry, *: not publication*

http://www.bps.go.id

Tabel 10.b Nilai Penjualan/Pengurangan Barang Modal Tetap menurut Kode Industri, 2014

Kode Industri *Industrial Code*	Penjualan/Pengurangan Barang Modal - Tanah *Land*	Gedung *Building*	Mesin dan Perlengkapannya *Machinery and The Equipments*
(1)	(2)	(3)	(4)
181	**142 721 672**	**364 708 761**	**1 703 215 582**
	93 787 389	*300 125 876*	*1 489 800 053*
18201			
	*	*	*
182			
	*	*	*
18	**142 721 672**	**364 708 761**	**1 703 215 582**
	93 787 389	*300 125 876*	*1 489 800 053*
19100	**4 706 682**	**12 826 621**	**6 699 278**
	*	*	*
191	**4 706 682**	**12 826 621**	**6 699 278**
	*	*	*
19211	**100 000**	**371 925**	**10 180 520**
		121 925	*920 520*
19212			
	*	*	*
19213	**1 846 291**	**14 035 421**	**2 558 741**
		70 000	*819 486*
19291		**25 000**	**3 288 486**
		25 000	*2 475 129*
19292	**1 758 000**	**2 007 000**	**7 603 600**
	*	*	*
192	**3 704 291**	**16 439 346**	**23 631 347**
	1 758 000	*2 223 925*	*11 615 135*
19	**8 410 973**	**29 265 967**	**30 330 625**
	1 758 000	*2 223 925*	*11 615 135*
20111	**523 961 150**	**2 488 940 226**	**4 023 866 029**
	16 513 588	*81 323 138*	*289 543 171*
20112	**213 042 639**	**141 574 233**	**28 960 328 310**
	213 042 639	*81 471 861*	*28 939 021 061*
20113	**3 762 708**	**2 888 094**	**14 540 288**
	3 762 708	*2 888 094*	*14 341 026*
20114	**9 981 250**	**28 365 855**	**170 014 850**
	3 000 000	*17 164 921*	*137 560 335*

Catatan : angka yang tercetak miring: industri besar, yang tercetak tebal: total IBS, *: tidak dipublikasikan
*Note: number in italic denote large industry, number in bold denote total large and medium industry, *: not publication*

http://www.bps.go.id

Table 10.b Value of Sale/Reduction of Fixed Capital Used by Industrial Code, 2014

Nilai - *Value* (000 Rp)

Sale/Reduction of Fixed Capital			**Kode Industri** *Industrial Code*
Kendaraan *Vehicles*	**Modal Tetap Lainnya** *Other Fixed Capital*	**Jumlah** *Total*	
(5)	(6)	(7)	(1)
119 652 246	**144 596 296**	**2 474 894 557**	**181**
83 734 581	*134 940 298*	*2 102 388 197*	
			18201
*	*	*	
			182
*	*	*	
119 652 246	**144 596 296**	**2 474 894 557**	**18**
83 734 581	*134 940 298*	*2 102 388 197*	
175 872	**810 203**	**25 218 656**	**19100**
*	*	*	
175 872	**810 203**	**25 218 656**	**191**
*	*	*	
3 652 500		**14 304 945**	**19211**
		1 042 445	
			19212
*	*	*	
200 000	**2 692 503**	**21 332 956**	**19213**
200 000	*1 179 389*	*2 268 875*	
12 075	**172 050**	**3 497 611**	**19291**
12 075	*171 619*	*2 683 823*	
1 300 000	**1 523 000**	**14 191 600**	**19292**
*	*	*	
5 164 575	**4 387 553**	**53 327 112**	**192**
1 512 075	*2 874 008*	*19 983 143*	
5 340 447	**5 197 756**	**78 545 768**	**19**
1 512 075	*2 874 008*	*19 983 143*	
2 471 595 369	**784 579 777**	**10 292 942 551**	**20111**
1 672 012	*575 763*	*389 627 672*	
13 888 969	**4 277 333 893**	**33 606 168 044**	**20112**
11 042 314	*3 620 074 447*	*32 864 652 322*	
2 707 958	**1 419 380**	**25 318 428**	**20113**
2 427 824	*1 181 833*	*24 601 485*	
220 234 824	**133 733 424**	**562 330 203**	**20114**
212 858 825	*126 529 429*	*497 113 510*	

Catatan : angka yang tercetak miring: industri besar, yang tercetak tebal: total IBS, *: tidak dipublikasikan

*Note: number in italic denote large industry, number in bold denote total large and medium industry, *: not publication*

http://www.bps.go.id

Tabel 10.b Nilai Penjualan/Pengurangan Barang Modal Tetap menurut Kode Industri, 2014

Kode Industri *Industrial Code*	Penjualan/Pengurangan Barang Modal - Tanah *Land*	Gedung *Building*	Mesin dan Perlengkapannya *Machinery and The Equipments*
(1)	(2)	(3)	(4)
20115	**1 398 266**	**22 234 437**	**71 406 226**
		8 633 689	*32 396 213*
20116	**176 964 452**	**76 052 606**	**380 355 851**
	176 963 384	*75 278 052*	*367 236 336*
20117		**43 015 788**	**132 916 651**
		42 715 788	*132 214 377*
20118	**60 329 117**	**35 100 991**	**1 956 928 374**
	21 385 358	*24 850 942*	*1 817 181 730*
20119	**1 361 416**	**30 901 710**	**730 551 722**
	1 328 416	*13 720 687*	*729 758 419*
20121	**57 365 330 018 250**	**110 617 808 516 035**	**552 578 346 799**
	57 365 326 019 680	*110 617 801 924 258*	*552 567 359 731*
20122			**1 479 238**
			1 479 238
20123	**1 627 500**	**60 496 330**	**149 600 116**
		56 496 330	*149 570 116*
20124			**5 808 170**
			5 808 170
20125	*	*	*
	*	*	*
20129	**1 400 415**	**2 669 220**	**4 206 073**
	1 400 000	*1 087 780*	*122 530*
20131	**16 802 775**	**9 696 459**	**108 951 536**
		3 832 423	*90 809 536*
20132	**2 577 702**	**2 379 574**	**19 123 433**
	2 105 000	*1 872 528*	*15 791 542*
201	**57 621 669 342 640**	**110 700 109 027 558**	**1 115 547 784 666**
	57 621 091 635 773	*110 697 569 456 491*	*1 111 529 554 531*
20211	**853 371**	**3 749 277**	**386 675**
	853 371	*3 749 277*	*386 675*
20212	**11 222 094**	**15 642 745**	**19 411 105**
		1 770 702	*4 497 393*
20214	*	*	*
20221	**28 155 084**	**145 141 350**	**111 589 743**
	11 639 534	*138 046 215*	*105 285 291*

Catatan : angka yang tercetak miring: industri besar, yang tercetak tebal: total IBS, *: tidak dipublikasikan
*Note: number in italic denote large industry, number in bold denote total large and medium industry, *: not publication*

http://www.bps.go.id

Table 10.b Value of Sale/Reduction of Fixed Capital Used by Industrial Code, 2014

Nilai - *Value* (000 Rp)

Sale/Reduction of Fixed Capital			**Kode Industri**
Kendaraan *Vehicles*	**Modal Tetap Lainnya** *Other Fixed Capital*	**Jumlah** *Total*	*Industrial Code*
(5)	(6)	(7)	(1)
4 790 499	**1 229 117**	**101 058 545**	**20115**
2 530 349	*47 689*	*43 607 940*	
10 438 253	**310 190 067**	**954 001 229**	**20116**
7 486 427	*149 492 100*	*776 456 299*	
4 431 615	**11 478 419**	**191 842 473**	**20117**
467 305	*11 478 419*	*186 875 889*	
35 763 651	**99 603 312**	**2 187 725 445**	**20118**
26 950 374	*84 393 170*	*1 974 761 574*	
21 574 329	**98 239 200**	**882 628 377**	**20119**
15 387 574	*90 749 879*	*850 944 975*	
160 319 581	**1 068 308**	**168 535 878 268 973**	**20121**
803 871	*238 418*	*168 535 696 345 958*	
386 616	**24 667 187**	**26 533 041**	**20122**
386 616	*24 667 187*	*26 533 041*	
1 851 050	**4 696 170**	**218 271 166**	**20123**
1 851 050	*4 696 170*	*212 613 666*	
1 290 234	**27 600**	**7 126 004**	**20124**
1 290 234	*23 700*	*7 122 104*	
*	*	*	**20125**
*	*	*	
1 640 341	**877 519**	**10 793 568**	**20129**
183 250	*29 450*	*2 823 010*	
6 550 621	**15 759 345**	**157 760 736**	**20131**
1 420 512	*12 380 780*	*108 443 251*	
3 130 983	**21 535 831**	**48 747 523**	**20132**
465 295	*20 672 998*	*40 907 363*	
23 295 037 893	**244 377 347 549**	**169 704 998 540 306**	**201**
20 621 666 832	*242 738 140 432*	*169 693 550 454 059*	
426 385	**2 651 026**	**8 066 734**	**20211**
426 385	*2 651 026*	*8 066 734*	
4 424 684	**102 793**	**50 803 421**	**20212**
383 598	*15 884*	*6 667 577*	
*	*	*	**20214**
18 203 690	**21 147 103**	**324 236 970**	**20221**
12 182 450	*19 459 467*	*286 612 957*	

Catatan : angka yang tercetak miring: industri besar, yang tercetak tebal: total IBS, *: tidak dipublikasikan

*Note: number in italic denote large industry, number in bold denote total large and medium industry, *: not publication*

Tabel 10.b Nilai Penjualan/Pengurangan Barang Modal Tetap menurut Kode Industri, 2014

Kode Industri *Industrial Code*	Penjualan/Pengurangan Barang Modal - Tanah *Land*	Gedung *Building*	Mesin dan Perlengkapannya *Machinery and The Equipments*
(1)	(2)	(3)	(4)
20222			
20223			**154 979**
	*	*	*
20231	**4 700 607**	**202 422 145**	**50 896 635**
	4 190 607	*200 765 075*	*47 748 884*
20232	**7 525 695**	**67 606 092**	**295 363 268**
	5 625 695	*55 063 181*	*283 607 846*
20291	**490 952 727**	**4 356 957 420**	**7 010 360 089**
	1 611 598	*8 118 868*	*21 777 202*
20292			
20293	**37 043 691**	**13 658 072**	**3 929 874**
	*	*	*
20294	**2 843 837**	**23 831 199**	**62 495 114**
	2 040 500	*1 680 356*	*3 134 235*
20295		**550 693**	**2 252 828**
		550 693	*2 252 828*
20299	**12 152 616**	**49 853 521**	**92 917 520**
	10 298 906	*43 543 374*	*78 458 286*
202	**595 449 722**	**4 879 412 514**	**7 649 767 830**
	72 499 685	*465 277 577*	*548 668 036*
20301	**87 120 097**	**184 140 470**	**933 605 932**
	87 120 097	*184 140 470*	*920 306 371*
20302	**203 507 797**	**268 042 232**	**1 547 616 174**
	203 507 797	*268 042 232*	*1 547 616 174*
203	**290 627 894**	**452 182 702**	**2 481 222 106**
	290 627 894	*452 182 702*	*2 467 922 545*
20	**57 622 555 420 256**	**110 705 440 622 774**	**1 125 678 774 602**
	57 621 454 763 352	*110 698 486 916 770*	*1 114 546 145 112*
21011		**2 901 488**	**16 264 851**
		2 038 893	*12 614 380*
21012	**112 323 094**	**1 001 043 993**	**2 272 207 795**
	100 153 944	*949 063 753*	*1 406 689 715*
21021	**416 598**	**175 200**	**10 916 962**
	*	*	*

Catatan : angka yang tercetak miring: industri besar, yang tercetak tebal: total IBS, *: tidak dipublikasikan
*Note: number in italic denote large industry, number in bold denote total large and medium industry, *: not publication*

http://www.bps.go.id

Table 10.b Value of Sale/Reduction of Fixed Capital Used by Industrial Code, 2014

Nilai - *Value* (000 Rp)

Sale/Reduction of Fixed Capital			**Kode Industri** *Industrial Code*
Kendaraan *Vehicles*	**Modal Tetap Lainnya** *Other Fixed Capital*	**Jumlah** *Total*	
(5)	(6)	(7)	(1)
			20222
		154 979	**20223**
*	*	*	
24 579 310	**147 360 401**	**429 959 098**	**20231**
22 843 574	*146 870 255*	*422 418 395*	
17 363 517	**27 807 932**	**415 666 504**	**20232**
14 309 699	*25 873 098*	*384 479 519*	
651 063 743	**8 051 712**	**12 517 385 691**	**20291**
9 941 465	*5 968 568*	*47 417 701*	
			20292
3 094 134	**2 147 687**	**59 873 458**	**20293**
*	*	*	
300 235	**28 174 274**	**117 644 659**	**20294**
42 695	*132 318*	*7 030 104*	
	461 802	**3 265 323**	**20295**
	461 802	*3 265 323*	
7 789 627	**19 025 255**	**181 738 539**	**20299**
5 276 678	*18 027 058*	*155 604 302*	
727 257 325	**256 944 985**	**14 108 832 376**	**202**
65 406 544	*219 786 547*	*1 371 638 389*	
10 357 534	**18 037 238**	**1 233 261 271**	**20301**
9 763 502	*17 978 320*	*1 219 308 760*	
514 738 652	**29 885 179**	**2 563 790 034**	**20302**
514 738 652	*29 885 179*	*2 563 790 034*	
525 096 186	**47 922 417**	**3 797 051 305**	**203**
524 502 154	*47 863 499*	*3 783 098 794*	
24 547 391 404	**244 682 214 951**	**169 722 904 423 987**	**20**
21 211 575 530	*243 005 790 478*	*169 698 705 191 242*	
414 427	**1 410 960**	**20 991 726**	**21011**
339 427	*1 410 960*	*16 403 660*	
2 023 373 074	**407 473 588**	**5 816 421 544**	**21012**
103 354 826	*278 106 126*	*2 837 368 364*	
2 489 549	**156 490**	**14 154 799**	**21021**
*	*	*	

Catatan : angka yang tercetak miring: industri besar, yang tercetak tebal: total IBS, *: tidak dipublikasikan

*Note: number in italic denote large industry, number in bold denote total large and medium industry, *: not publication*

Tabel 10.b Nilai Penjualan/Pengurangan Barang Modal Tetap menurut Kode Industri, 2014

Kode Industri *Industrial Code*	Penjualan/Pengurangan Barang Modal - Tanah *Land*	Gedung *Building*	Mesin dan Perlengkapannya *Machinery and The Equipments*
(1)	(2)	(3)	(4)
21022	**6 286 751 249**	**34 226 209 035**	**36 321 572 895**
	6 286 251 249	*34 205 397 809*	*36 302 044 735*
210	**6 399 490 941**	**35 230 329 716**	**38 620 962 503**
	6 386 405 193	*35 156 500 455*	*37 732 215 792*
21	**6 399 490 941**	**35 230 329 716**	**38 620 962 503**
	6 386 405 193	*35 156 500 455*	*37 732 215 792*
22111	**48 941 008**	**95 025 003**	**874 723 788**
	48 941 008	*95 025 003*	*874 723 788*
22112	**3 000 000**	**2 500 000**	**9 878 198**
22121	**71 200 131**	**140 538 549**	**448 437 103**
	70 553 681	*138 934 251*	*443 185 087*
22122	**18 656 000**	**7 782 165 579**	**9 063 672 440**
	606 000	*7 778 652 928*	*9 061 356 948*
22123	**158 882 491**	**270 623 164**	**1 359 381 547**
	157 682 491	*264 720 555*	*1 247 358 701*
22191	**13 452 064**	**52 714 412**	**358 603 475**
	12 045 700	*1 967 026*	*9 284 475*
22192		**4 977 464**	**14 632 097**
		615 554	*10 069 349*
22199	**6 020 988**	**6 403 471**	**118 852 830**
	5 744 863	*4 339 164*	*76 616 220*
221	**320 152 682**	**8 354 947 642**	**12 248 181 478**
	295 573 743	*8 284 254 481*	*11 722 594 568*
22210	**434 000**	**845 789**	**2 716 541**
			33 987
22220	**16 025 523 705**	**12 293 275 323**	**82 057 440 520**
	16 006 859 254	*12 270 994 451*	*78 751 241 398*
22230	**17 957 678**	**137 592 010**	**398 827 619**
	16 405 289	*132 912 811*	*350 802 720*
22291	**9 047 040**	**21 645 439**	**28 008 108 353**
	175 000	*12 019 348*	*27 983 008 217*
22292	**29 688 725**	**31 493 284**	**128 860 248**
	27 888 725	*24 386 733*	*121 282 417*

Catatan : angka yang tercetak miring: industri besar, yang tercetak tebal: total IBS, *: tidak dipublikasikan
*Note: number in italic denote large industry, number in bold denote total large and medium industry, *: not publication*

Table 10.b Value of Sale/Reduction of Fixed Capital Used by Industrial Code, 2014

Nilai - *Value* (000 Rp)

Sale/Reduction of Fixed Capital			**Kode Industri**
Kendaraan *Vehicles*	**Modal Tetap Lainnya** *Other Fixed Capital*	**Jumlah** *Total*	*Industrial Code*
(5)	(6)	(7)	(1)
1 458 165 899	**40 124 618**	**78 332 823 696**	**21022**
1 432 366 509	*39 482 800*	*78 265 543 102*	
3 484 442 949	**449 165 656**	**84 184 391 765**	**210**
1 538 400 311	*319 111 376*	*81 132 633 127*	
3 484 442 949	**449 165 656**	**84 184 391 765**	**21**
1 538 400 311	*319 111 376*	*81 132 633 127*	
13 852 549	**114 366 349**	**1 146 908 697**	**22111**
13 852 549	*114 366 349*	*1 146 908 697*	
1 453 888	**152 962**	**16 985 048**	**22112**
2 192 643	**377 920 198**	**1 040 288 624**	**22121**
545 679	*374 727 323*	*1 027 946 021*	
3 464 900 225	**24 203 615**	**20 353 597 859**	**22122**
3 463 935 199	*21 804 986*	*20 326 356 061*	
3 732 317 028	**1 095 072 604**	**6 616 276 834**	**22123**
2 186 151 704	*631 124 289*	*4 487 037 740*	
24 383 240	**9 356 708**	**458 509 899**	**22191**
2 848 240	*845 208*	*26 990 649*	
3 050 422	**5 170 874**	**27 830 857**	**22192**
599 297	*4 915 750*	*16 199 950*	
51 075 441	**87 344 497**	**269 697 227**	**22199**
9 466 845	*82 040 054*	*178 207 146*	
7 293 225 436	**1 713 587 807**	**29 930 095 045**	**221**
5 677 399 513	*1 229 823 959*	*27 209 646 264*	
1 277 276	**785 464**	**6 059 070**	**22210**
139 727		*173 714*	
5 541 317 461	**2 078 546 298**	**117 996 103 307**	**22220**
5 464 143 104	*2 031 399 591*	*114 524 637 798*	
20 074 565	**79 281 281**	**653 733 153**	**22230**
17 645 608	*77 819 650*	*595 586 078*	
187 226 515	**1 310 423 519**	**29 536 450 866**	**22291**
184 187 281	*1 309 945 152*	*29 489 334 998*	
8 292 281	**5 945 915**	**204 280 453**	**22292**
7 426 731	*5 491 085*	*186 475 691*	

Catatan : angka yang tercetak miring: industri besar, yang tercetak tebal: total IBS, *: tidak dipublikasikan

*Note: number in italic denote large industry, number in bold denote total large and medium industry, *: not publication*

http://www.bps.go.id

Tabel 10.b Nilai Penjualan/Pengurangan Barang Modal Tetap menurut Kode Industri, 2014

Kode Industri *Industrial Code*	Penjualan/Pengurangan Barang Modal - Tanah *Land*	Gedung *Building*	Mesin dan Perlengkapannya *Machinery and The Equipments*
(1)	(2)	(3)	(4)
22293	**128 660 479**	**380 936 574**	**1 340 452 205**
	94 887 667	*344 943 116*	*1 326 079 744*
22299	**57 929 516**	**172 253 298**	**2 717 425 938**
	51 520 596	*152 081 344*	*277 886 933*
222	**16 269 241 143**	**13 038 041 717**	**114 653 831 424**
	16 197 736 531	*12 937 337 803*	*108 810 335 416*
22	**16 589 393 825**	**21 392 989 359**	**126 902 012 902**
	16 493 310 274	*21 221 592 284*	*120 532 929 984*
23111		**515 492**	**6 497 172**
		510 142	*6 494 152*
23112	**102 596**	**308 249**	**1 624 571**
	102 596	*308 249*	*1 624 571*
23119	**100 000**	**75 000**	
	*	*	*
23121	**19 774 762**	**79 952 673**	**1 363 648 756**
	19 669 762	*79 684 048*	*1 357 685 854*
23122	**3 478 551**	**30 595 766**	**3 039 897**
	*	*	*
23123	**3 550 000**	**1 190 186**	**14 717 382**
	3 550 000	*1 190 186*	*14 717 382*
23129	**1 549 894**	**7 375 970**	**24 060 315**
	1 549 894	*7 113 675*	*23 795 792*
231	**28 555 803**	**120 013 336**	**1 413 588 093**
	28 350 803	*119 311 829*	*1 406 373 659*
23911	**212 290**	**3 924 485**	**16 420 975**
		1 519 714	*14 379 135*
23919	*	*	*
	*	*	*
23921	**12 912 000**	**7 707 173**	**11 068 067**
	10 000 000	*7 000 000*	*10 000 000*
23922	**5 375 149**	**999 685**	**5 841 094**
	3 750 000	*303 500*	*4 752 214*
23923	**102 000**	**567 920**	**12 356 113**
		467 920	*12 256 113*

Catatan : angka yang tercetak miring: industri besar, yang tercetak tebal: total IBS, *: tidak dipublikasikan
*Note: number in italic denote large industry, number in bold denote total large and medium industry, *: not publication*

Table 10.b Value of Sale/Reduction of Fixed Capital Used by Industrial Code, 2014

Nilai - *Value* (000 Rp)

Sale/Reduction of Fixed Capital			**Kode Industri**
Kendaraan *Vehicles*	**Modal Tetap Lainnya** *Other Fixed Capital*	**Jumlah** *Total*	*Industrial Code*
(5)	(6)	(7)	(1)
17 014 955	**76 169 129**	**1 943 233 342**	**22293**
15 644 343	*75 614 273*	*1 857 169 143*	
31 547 234	**56 806 781**	**3 035 962 767**	**22299**
21 430 700	*37 658 412*	*540 577 985*	
5 806 750 287	**3 607 958 387**	**153 375 822 958**	**222**
5 710 617 494	*3 537 928 163*	*147 193 955 407*	
13 099 975 723	**5 321 546 194**	**183 305 918 003**	**22**
11 388 017 007	*4 767 752 122*	*174 403 601 671*	
1 311 105	**359 271**	**8 683 040**	**23111**
1 308 005	*348 461*	*8 660 760*	
58 449	**764 922**	**2 858 787**	**23112**
58 449	*764 922*	*2 858 787*	
140 000	**15 400 000**	**15 715 000**	**23119**
*	*	*	
4 994 760	**154 500 096**	**1 622 871 047**	**23121**
4 819 013	*154 438 227*	*1 616 296 904*	
130 760	**147 961**	**37 392 935**	**23122**
*	*	*	
	2 382 405	**21 839 973**	**23123**
	2 382 405	*21 839 973*	
2 061 221	**1 587 830**	**36 635 230**	**23129**
643 161	*1 587 830*	*34 690 352*	
8 696 295	**175 142 485**	**1 745 996 012**	**231**
6 924 388	*159 521 845*	*1 720 482 524*	
2 007 800	**378 992**	**22 944 542**	**23911**
1 692 800	*47 493*	*17 639 142*	
*	*	*	**23919**
*	*	*	
7 630 296	**1 101 856**	**40 419 392**	**23921**
2 000 000	*1 000 000*	*30 000 000*	
1 907 845	**257 520**	**14 381 293**	**23922**
921 695	*152 500*	*9 879 909*	
2 135 488	**13 933 631**	**29 095 152**	**23923**
1 835 488	*13 933 631*	*28 493 152*	

Catatan : angka yang tercetak miring: industri besar, yang tercetak tebal: total IBS, *: tidak dipublikasikan

*Note: number in italic denote large industry, number in bold denote total large and medium industry, *: not publication*

http://www.bps.go.id

Tabel 10.b Nilai Penjualan/Pengurangan Barang Modal Tetap menurut Kode Industri, 2014

Kode Industri *Industrial Code*	Penjualan/Pengurangan Barang Modal - Tanah *Land*	Gedung *Building*	Mesin dan Perlengkapannya *Machinery and The Equipments*
(1)	(2)	(3)	(4)
23929	**48 641 989**	**34 217 179**	**228 220 651**
	48 641 989	*34 213 579*	*227 818 984*
23931		**125 888 612**	**355 999 104**
		125 888 612	*355 999 104*
23932	**1 600 000**	**223 413**	**2 160 961**
		151 913	*1 731 965*
23939	**150 000**	**282 752**	**7 075 085**
			6 423 260
23941	**53 454 193 067**	**496 390 995 726**	**2 325 138 199 303**
	53 454 193 067	*496 347 511 928*	*2 324 988 665 137*
23942	**508 439**	**3 730 594**	**29 644 217**
			5 930 000
23943	**18 175 000**	**10 655 414**	**35 328 591**
	17 875 000	*10 405 414*	*35 316 591*
23951	**3 076 620**	**8 792 014**	**3 495 067**
	*	*	*
23952	**2 000 000**	**1 022 154**	**291 913**
23953	**19 363 254**	**203 691 639**	**3 095 326 212**
	5 892 836	*12 634 637*	*76 185 437*
23954		**817 000**	**7 821 000**
23955	**3 394 000**	**3 078 417**	**9 593 177**
	3 394 000	*3 078 417*	*9 593 177*
23957	**3 681 749**	**1 065 889**	**24 315 697**
	3 331 749	*5 720*	*10 941 489*
23959	**1 956 741**	**9 467 827**	**42 634 680**
	1 836 741	*9 317 827*	*42 008 280*
23961		**2 501 315**	
		2 000 000	
23962	**6 954 609**	**7 013 295**	**16 391 883**
	5 346 609	*6 157 195*	*13 305 133*
23963	**483 000**	**420 150**	**4 572 042**
	60 000		*300 000*
23969	**3 490 082**	**7 200 440**	**20 405 923**
	1 275 165	*3 710 653*	*13 309 771*

Catatan : angka yang tercetak miring: industri besar, yang tercetak tebal: total IBS, *: tidak dipublikasikan
*Note: number in italic denote large industry, number in bold denote total large and medium industry, *: not publication*

http://www.bps.go.id

Table 10.b Value of Sale/Reduction of Fixed Capital Used by Industrial Code, 2014

Nilai - *Value* (000 Rp)

Sale/Reduction of Fixed Capital			**Kode Industri**
Kendaraan *Vehicles*	**Modal Tetap Lainnya** *Other Fixed Capital*	**Jumlah** *Total*	*Industrial Code*
(5)	(6)	(7)	(1)
18 545 956	**119 124 532**	**448 750 307**	**23929**
16 887 056	*119 031 731*	*446 593 339*	
76 640 745	**46 694 213**	**605 222 674**	**23931**
76 640 745	*46 694 213*	*605 222 674*	
543 000	**371 771**	**4 899 145**	**23932**
187 000	*366 771*	*2 437 649*	
60 000	**208 128**	**7 775 965**	**23939**
	186 458	*6 609 718*	
18 109 698 103	**92 201 684 683**	**2 985 294 770 882**	**23941**
18 109 157 794	*92 201 684 683*	*2 985 101 212 609*	
4 336 695	**302 562**	**38 522 507**	**23942**
979 281		*6 909 281*	
10 225 917	**1 405 330**	**75 790 252**	**23943**
9 885 917	*1 405 330*	*74 888 252*	
28 737 767	**5 289 369**	**49 390 837**	**23951**
*	*	*	
400 000	**16 185**	**3 730 252**	**23952**
33 889 448 911	**157 359 170**	**37 365 189 186**	**23953**
14 994 972	*11 761 744*	*121 469 626*	
2 466 000	**774 000**	**11 878 000**	**23954**
3 202 482	**3 026 309**	**22 294 385**	**23955**
3 202 482	*3 026 309*	*22 294 385*	
43 773 979	**6 293 129**	**79 130 443**	**23957**
19 932 929	*4 673 129*	*38 885 016*	
273 582	**545 859**	**54 878 689**	**23959**
182 922	*545 859*	*53 891 629*	
972 296	**76 528**	**3 550 139**	**23961**
320 000		*2 320 000*	
3 815 547	**827 181**	**35 002 515**	**23962**
1 807 547	*567 381*	*27 183 865*	
209 800	**150 037**	**5 835 029**	**23963**
		360 000	
4 439 601	**2 439 359**	**37 975 405**	**23969**
2 829 885	*2 308 382*	*23 433 856*	

Catatan : angka yang tercetak miring: industri besar, yang tercetak tebal: total IBS, *: tidak dipublikasikan

*Note: number in italic denote large industry, number in bold denote total large and medium industry, *: not publication*

http://www.bps.go.id

Tabel 10.b Nilai Penjualan/Pengurangan Barang Modal Tetap menurut Kode Industri, 2014

Kode Industri *Industrial Code*	Penjualan/Pengurangan Barang Modal - Tanah *Land*	Gedung *Building*	Mesin dan Perlengkapannya *Machinery and The Equipments*
(1)	(2)	(3)	(4)
23990	**51 425 420**	**24 721 858**	**53 154 372**
	3 183 160	*1 420 925*	*27 511 320*
239	**53 637 695 409**	**496 848 984 951**	**2 329 120 316 127**
	53 559 274 236	*496 572 427 765*	*2 325 857 641 715*
23	**53 666 251 212**	**496 968 998 287**	**2 330 533 904 220**
	53 587 625 039	*496 691 739 594*	*2 327 264 015 374*
24101	**16 394 626 774**	**64 649 968 697**	**700 504 053**
	16 393 232 109	*64 647 642 733*	*700 504 053*
24102	**51 307 300**	**53 517 589**	**133 751 356**
		4 018 540	*22 875 553*
24103	**1 242 360 464**	**1 097 720 386**	**18 537 828 469**
	1 233 670 964	*399 171 885*	*2 013 568 902*
241	**17 688 294 538**	**65 801 206 672**	**19 372 083 878**
	17 626 903 073	*65 050 833 158*	*2 736 948 508*
24201			
24202	**215 715 645**	**406 892 178**	**218 815 517**
	7 786 864	*43 355 475*	*115 538 073*
24203	**5 147 638**	**14 095 420**	**1 577 951 252**
		541 355	*7 739 927*
24204		**26 537 603**	**135 936 434**
		26 537 603	*135 198 964*
24205	**847 509**	**2 015 196**	**6 155 969**
	*	*	*
242	**221 710 792**	**449 540 397**	**1 938 859 172**
	7 786 864	*70 434 433*	*260 781 394*
24310	**1 822 511**	**87 787 002**	**202 060 292**
	1 622 511	*3 836 799*	*11 670 678*
24320	**23 193 360**	**64 155 133**	**167 107 545**
	8 658 360	*42 308 468*	*151 091 846*
243	**25 015 871**	**151 942 135**	**369 167 837**
	10 280 871	*46 145 267*	*162 762 524*
24	**17 935 021 201**	**66 402 689 204**	**21 680 110 887**
	17 644 970 808	*65 167 412 858*	*3 160 492 426*

Catatan : angka yang tercetak miring: industri besar, yang tercetak tebal: total IBS, *: tidak dipublikasikan
*Note: number in italic denote large industry, number in bold denote total large and medium industry, *: not publication*

Table 10.b Value of Sale/Reduction of Fixed Capital Used by Industrial Code, 2014

Nilai - *Value* (000 Rp)

Sale/Reduction of Fixed Capital			**Kode Industri** *Industrial Code*
Kendaraan *Vehicles*	**Modal Tetap Lainnya** *Other Fixed Capital*	**Jumlah** *Total*	
(5)	(6)	(7)	(1)
13 410 374	**15 321 725**	**158 033 749**	**23990**
303 069	*918 915*	*33 337 389*	
52 224 882 184	**92 577 582 069**	**3 024 409 460 740**	**239**
18 288 444 448	*92 413 310 824*	*2 986 691 098 988*	
52 233 578 479	**92 752 724 554**	**3 026 155 456 752**	**23**
18 295 368 836	*92 572 832 669*	*2 988 411 581 512*	
435 142 848	**81 320 321 221**	**163 500 563 593**	**24101**
435 049 348	*81 320 199 696*	*163 496 627 939*	
7 054 853	**11 350 441**	**256 981 539**	**24102**
2 801 408	*9 879 697*	*39 575 198*	
39 231 189	**94 258 917**	**21 011 399 425**	**24103**
36 939 781	*59 076 778*	*3 742 428 310*	
481 428 890	**81 425 930 579**	**184 768 944 557**	**241**
474 790 537	*81 389 156 171*	*167 278 631 447*	
			24201
312 935 996	**82 305 417**	**1 236 664 753**	**24202**
7 293 156	*38 125 293*	*212 098 861*	
241 380 076	**1 597 238**	**1 840 171 624**	**24203**
572 721	*1 523 950*	*10 377 953*	
3 866 148	**24 484 006**	**190 824 191**	**24204**
3 866 148	*24 026 533*	*189 629 248*	
1 850 046	**499 969**	**11 368 689**	**24205**
*	*	*	
560 032 266	**108 886 630**	**3 279 029 257**	**242**
13 162 921	*63 758 163*	*415 923 775*	
18 609 976	**35 064 779**	**345 344 560**	**24310**
907 701	*4 293 063*	*22 330 752*	
38 825 640	**40 691 135**	**333 972 813**	**24320**
38 825 640	*40 691 135*	*281 575 449*	
57 435 616	**75 755 914**	**679 317 373**	**243**
39 733 341	*44 984 198*	*303 906 201*	
1 098 896 772	**81 610 573 123**	**188 727 291 187**	**24**
527 686 799	*81 497 898 532*	*167 998 461 423*	

Catatan : angka yang tercetak miring: industri besar, yang tercetak tebal: total IBS, *: tidak dipublikasikan

*Note: number in italic denote large industry, number in bold denote total large and medium industry, *: not publication*

http://www.bps.go.id

Tabel 10.b Nilai Penjualan/Pengurangan Barang Modal Tetap menurut Kode Industri, 2014

Kode Industri *Industrial Code*	Penjualan/Pengurangan Barang Modal - Tanah *Land*	Gedung *Building*	Mesin dan Perlengkapannya *Machinery and The Equipments*
(1)	(2)	(3)	(4)
25111	**4 802 754**	**109 251 743**	**132 071 119**
	2 781 170	*107 152 850*	*120 598 024*
25112	**36 537 015**	**35 775 568**	**166 392 568**
	34 293 660	*31 306 383*	*122 226 843*
25113	**1 572 123**	**11 782 566**	**44 328 581**
		4 659 317	*27 230 941*
25119	**180 000**	**371 000**	**10 871 327**
		100 000	*9 773 123*
25120	**27 616 978**	**37 982 415**	**233 670 992**
	27 146 978	*35 659 226*	*228 024 648*
25130	**190 478**	**1 241 921**	**2 448 657**
	*	*	*
251	**70 899 348**	**196 405 213**	**589 783 244**
	64 221 808	*178 877 776*	*507 853 579*
25200		**6 420 012**	**21 346 985**
	*	*	*
252		**6 420 012**	**21 346 985**
	*	*	*
25910	**11 294 704**	**56 344 532**	**211 245 465**
	10 822 356	*53 761 699*	*210 820 699*
25920	**18 408 439**	**45 664 786**	**650 518 886**
	10 171 178	*35 186 789*	*201 671 245*
25931	**57 706 000**	**40 865 516**	**306 644 412**
	3 031 000	*7 215 516*	*7 591 893*
25932		**462 778**	**11 196 922**
	*	*	*
25933	**263 250**	**82 680**	**1 625 344**
			1 427 240
25934	**12 408 000**	**2 278 239**	**650 689 997**
	108 000	*161 959*	*618 817 474*
25940	**24 010 858**	**4 830 409 198**	**288 941 751**
	22 655 358	*4 827 493 103*	*260 314 291*
25951	**22 995 688**	**50 791 583**	**185 695 791**
	19 995 538	*46 002 842*	*146 198 564*

Catatan : angka yang tercetak miring: industri besar, yang tercetak tebal: total IBS, *: tidak dipublikasikan
*Note: number in italic denote large industry, number in bold denote total large and medium industry, *: not publication*

Table 10.b Value of Sale/Reduction of Fixed Capital Used by Industrial Code, 2014

Nilai - *Value* (000 Rp)

Sale/Reduction of Fixed Capital			**Kode Industri**
Kendaraan *Vehicles*	**Modal Tetap Lainnya** *Other Fixed Capital*	**Jumlah** *Total*	*Industrial Code*
(5)	(6)	(7)	(1)
5 896 236	**6 438 495**	**258 460 347**	**25111**
4 591 299	*6 121 068*	*241 244 411*	
16 682 263	**20 365 672**	**275 753 086**	**25112**
5 762 498	*10 273 171*	*203 862 555*	
3 919 536	**10 356 676**	**71 959 482**	**25113**
2 742 747	*10 354 126*	*44 987 131*	
1 858 912	**83 130**	**13 364 369**	**25119**
1 370 960	*69 850*	*11 313 933*	
23 280 786	**13 514 633**	**336 065 804**	**25120**
21 680 661	*13 347 900*	*325 859 413*	
	524 503	**4 405 559**	**25130**
*	*	*	
51 637 733	**51 283 109**	**960 008 647**	**251**
36 148 165	*40 166 115*	*827 267 443*	
4 177 977	**4 544 172**	**36 489 146**	**25200**
*	*	*	
4 177 977	**4 544 172**	**36 489 146**	**252**
*	*	*	
9 384 552	**3 237 954**	**291 507 207**	**25910**
8 369 552	*1 610 162*	*285 384 468*	
33 250 582	**73 474 610**	**821 317 303**	**25920**
14 188 209	*60 979 249*	*322 196 670*	
1 738 483		**406 954 411**	**25931**
1 326 619		*19 165 028*	
847 113	**421 053**	**12 927 866**	**25932**
*	*	*	
484 100	**907 076**	**3 362 450**	**25933**
	852 768	*2 280 008*	
3 413 651	**683 489 005**	**1 352 278 892**	**25934**
1 367 332	*682 882 925*	*1 303 337 690*	
59 431 110	**22 545 537**	**5 225 338 454**	**25940**
15 901 978	*7 934 778*	*5 134 299 508*	
8 219 397	**14 897 918**	**282 600 377**	**25951**
7 216 006	*14 760 004*	*234 172 954*	

Catatan : angka yang tercetak miring: industri besar, yang tercetak tebal: total IBS, *: tidak dipublikasikan

*Note: number in italic denote large industry, number in bold denote total large and medium industry, *: not publication*

http://www.bps.go.id

Tabel 10.b Nilai Penjualan/Pengurangan Barang Modal Tetap menurut Kode Industri, 2014

Kode Industri *Industrial Code*	Penjualan/Pengurangan Barang Modal - Tanah *Land*	Gedung *Building*	Mesin dan Perlengkapannya *Machinery and The Equipments*
(1)	(2)	(3)	(4)
25952	**83 836 380**	**1 018 170 600**	**14 157 400 540**
	27 114 302	*900 409 563*	*13 970 861 249*
25991	**991 960**	**3 593 671**	**2 840 843**
	167 800	*2 593 671*	*2 476 593*
25992	**13 090 365**	**336 651 306**	**970 548 757**
	7 720 284	*8 331 790*	*22 832 841*
25993	**7 255 000**	**11 567 830**	**28 335 248**
	2 900 000	*8 811 830*	*27 728 413*
25994			
	*	*	*
25995	**2 806 577**	**2 954 015**	**1 417 421**
	2 806 577	*2 951 515*	*1 406 621*
25999	**6 699 220**	**8 545 233**	**13 423 467**
		1 230 328	*1 765 491*
259	**261 766 441**	**6 408 381 967**	**17 480 524 844**
	107 492 393	*5 894 150 605*	*15 473 912 614*
25	**332 665 789**	**6 611 207 192**	**18 091 655 073**
	171 714 201	*6 079 448 393*	*16 003 113 178*
26110	**3 908 037 110**	**10 971 010 483**	**21 963 219 075**
	3 890 876 435	*10 764 226 637*	*21 807 212 067*
26120	**59 985 076**	**1 964 456 175**	**15 985 289 397**
	41 359 241	*1 938 767 902*	*15 843 162 568*
261	**3 968 022 186**	**12 935 466 658**	**37 948 508 472**
	3 932 235 676	*12 702 994 539*	*37 650 374 635*
26210		**401 993**	**8 612 679**
		401 993	*8 511 119*
26220		**512 050**	**425 109**
	*	*	*
262		**914 043**	**9 037 788**
		914 043	*8 936 228*
26310			**1 304 312**
			1 169 695
26320	*	*	*
26390		**807 196**	**1 205 027**
			109 527

Catatan : angka yang tercetak miring: industri besar, yang tercetak tebal: total IBS, *: tidak dipublikasikan
*Note: number in italic denote large industry, number in bold denote total large and medium industry, *: not publication*

http://www.bps.go.id

Table 10.b Value of Sale/Reduction of Fixed Capital Used by Industrial Code, 2014

Nilai - *Value* (000 Rp)

Sale/Reduction of Fixed Capital			**Kode Industri**
Kendaraan *Vehicles*	**Modal Tetap Lainnya** *Other Fixed Capital*	**Jumlah** *Total*	*Industrial Code*
(5)	(6)	(7)	(1)
4 014 841 638	**265 820 819**	**19 540 069 977**	**25952**
4 005 854 184	*253 204 773*	*19 157 444 071*	
1 886 182	**1 632 094**	**10 944 750**	**25991**
1 214 850	*1 532 094*	*7 985 008*	
1 868 351 549	**6 220 588**	**3 194 862 565**	**25992**
233 650 307	*6 083 774*	*278 618 996*	
6 747 448	**4 675 974**	**58 581 500**	**25993**
4 482 484	*4 675 974*	*48 598 701*	
			25994
*	*	*	
155 780	**2 184**	**7 335 977**	**25995**
150 780	*1 434*	*7 316 927*	
2 660 372	**1 610 669**	**32 938 961**	**25999**
558 458	*676 776*	*4 231 053*	
6 011 411 957	**1 078 935 481**	**31 241 020 690**	**259**
4 294 280 759	*1 035 194 711*	*26 805 031 082*	
6 067 227 667	**1 134 762 762**	**32 237 518 483**	**25**
4 334 446 901	*1 079 904 998*	*27 668 627 671*	
822 117 653	**3 062 090 656**	**40 726 474 977**	**26110**
819 131 480	*3 060 701 341*	*40 342 147 960*	
828 665 484	**2 770 437 733**	**21 608 833 865**	**26120**
822 318 233	*2 764 923 727*	*21 410 531 671*	
1 650 783 137	**5 832 528 389**	**62 335 308 842**	**261**
1 641 449 713	*5 825 625 068*	*61 752 679 631*	
	559 459	**9 574 131**	**26210**
	559 459	*9 472 571*	
	1 784 059	**2 721 218**	**26220**
*	*	*	
	2 343 518	**12 295 349**	**262**
	2 343 518	*12 193 789*	
15 000 000	**122 446**	**16 426 758**	**26310**
15 000 000		*16 169 695*	
*	*	*	**26320**
248 609	**35 800**	**2 296 632**	**26390**
248 609	*10 800*	*368 936*	

Catatan : angka yang tercetak miring: industri besar, yang tercetak tebal: total IBS, *: tidak dipublikasikan

*Note: number in italic denote large industry, number in bold denote total large and medium industry, *: not publication*

http://www.bps.go.id

Tabel 10.b Nilai Penjualan/Pengurangan Barang Modal Tetap menurut Kode Industri, 2014

Kode Industri *Industrial Code*	Penjualan/Pengurangan Barang Modal - Tanah *Land*	Gedung *Building*	Mesin dan Perlengkapannya *Machinery and The Equipments*
(1)	(2)	(3)	(4)
263		**807 196**	**2 987 389**
			1 279 222
26410	**28 672 234**	**266 459 123**	**546 495 983**
	23 269 994	*263 566 288*	*534 900 939*
26420			
26490	**2 375 748**	**36 607 204**	**290 950 532**
	1 291 832	*33 623 514*	*290 517 112*
264	**31 047 982**	**303 066 327**	**837 446 515**
	24 561 826	*297 189 802*	*825 418 051*
26511			**30 645**
			30 645
26512	**5 650 000**	**1 000 000**	**22 820 000**
26513	*	*	*
	*	*	*
26520			**101 900**
	*	*	*
265	**5 650 000**	**1 000 000**	**23 430 153**
			508 253
26601			**3 000 000**
	*	*	*
26602			**3 929 026**
			3 929 026
266			**6 929 026**
			6 929 026
26710	*	*	*
	*	*	*
26791	*	*	*
	*	*	*
26792	*	*	*
	*	*	*
267		**1 555 784**	**13 045 105**
		1 555 784	*13 045 105*
26800			

Catatan : angka yang tercetak miring: industri besar, yang tercetak tebal: total IBS, *: tidak dipublikasikan
*Note: number in italic denote large industry, number in bold denote total large and medium industry, *: not publication*

http://www.bps.go.id

Table 10.b Value of Sale/Reduction of Fixed Capital Used by Industrial Code, 2014

Nilai - *Value* (000 Rp)

Sale/Reduction of Fixed Capital			**Kode Industri**
Kendaraan *Vehicles*	**Modal Tetap Lainnya** *Other Fixed Capital*	**Jumlah** *Total*	*Industrial Code*
(5)	(6)	(7)	(1)
15 248 609	**158 246**	**19 201 440**	**263**
15 248 609	*10 800*	*16 538 631*	
13 479 955	**99 406 546**	**954 513 841**	**26410**
11 970 586	*93 756 298*	*927 464 105*	
			26420
2 850 221	**15 519 658**	**348 303 363**	**26490**
2 832 221	*15 294 826*	*343 559 505*	
16 330 176	**114 926 204**	**1 302 817 204**	**264**
14 802 807	*109 051 124*	*1 271 023 610*	
360 556	**100 217**	**491 418**	**26511**
360 556	*100 217*	*491 418*	
	2 500 000	**31 970 000**	**26512**
*	*	*	**26513**
*	*	*	
439 871	**43 175**	**584 946**	**26520**
*	*	*	
1 477 399	**3 037 740**	**34 595 292**	**265**
1 037 528	*494 565*	*2 040 346*	
		3 000 000	**26601**
*	*	*	
166 000	**337 754**	**4 432 780**	**26602**
166 000	*337 754*	*4 432 780*	
166 000	**337 754**	**7 432 780**	**266**
166 000	*337 754*	*7 432 780*	
*	*	*	**26710**
*	*	*	
*	*	*	**26791**
*	*	*	
*	*	*	**26792**
*	*	*	
337 600	**21 004 777**	**35 943 266**	**267**
337 600	*21 004 777*	*35 943 266*	
			26800

Catatan : angka yang tercetak miring: industri besar, yang tercetak tebal: total IBS, *: tidak dipublikasikan

*Note: number in italic denote large industry, number in bold denote total large and medium industry, *: not publication*

http://www.bps.go.id

Tabel 10.b Nilai Penjualan/Pengurangan Barang Modal Tetap menurut Kode Industri, 2014

Kode Industri *Industrial Code*	Penjualan/Pengurangan Barang Modal - Tanah *Land*	Gedung *Building*	Mesin dan Perlengkapannya *Machinery and The Equipments*
(1)	(2)	(3)	(4)
268			
26	**4 004 720 168**	**13 242 810 008**	**38 841 384 448**
	3 956 797 502	*13 002 654 168*	*38 506 490 520*
27111	*	*	*
	*	*	*
27112	**1 270 597**	**286 233**	**255 703**
27113	**3 154 700**	**41 056 144**	**181 855 706**
	3 154 700	*41 056 144*	*180 427 536*
27120	**16 822 259**	**49 108 851**	**59 652 219**
	16 280 537	*46 960 835*	*51 055 069*
271	**21 247 556**	**90 451 228**	**242 174 304**
	19 435 237	*88 016 979*	*231 893 281*
27201			**380 229**
			380 229
27202	**3 178 894**	**3 898 021**	**6 303 467 871**
	3 178 894	*3 898 021*	*6 303 467 871*
272	**3 178 894**	**3 898 021**	**6 303 848 100**
	3 178 894	*3 898 021*	*6 303 848 100*
27310	**32 086 992**	**42 061 792**	**114 794 379**
	24 675 010	*32 386 595*	*96 804 383*
27320	**22 999 506**	**9 152 869**	**440 903 553**
	15 999 506	*5 931 679*	*430 884 848*
27330			**2 259 541**
			2 259 541
273	**55 086 498**	**51 214 661**	**557 957 473**
	40 674 516	*38 318 274*	*529 948 772*
27401	**145 920**	**7 199 846**	**17 784 029**
		7 060 486	*17 600 738*
27402	**25 377 338 076**	**134 183 213 780**	**490 567 814 460**
	*	*	*
27403	**10 866 072**	**15 368 513**	**321 880 418**
	8 100 000	*6 834 145*	*306 018 274*

Catatan : angka yang tercetak miring: industri besar, yang tercetak tebal: total IBS, *: tidak dipublikasikan
*Note: number in italic denote large industry, number in bold denote total large and medium industry, *: not publication*

https://www.bps.go.id

Table 10.b Value of Sale/Reduction of Fixed Capital Used by Industrial Code, 2014

Nilai - *Value* (000 Rp)

Sale/Reduction of Fixed Capital			**Kode Industri** *Industrial Code*
Kendaraan *Vehicles*	**Modal Tetap Lainnya** *Other Fixed Capital*	**Jumlah** *Total*	
(5)	(6)	(7)	(1)
			268
1 684 342 921	**5 974 336 628**	**63 747 594 173**	**26**
1 673 042 257	*5 958 867 606*	*63 097 852 053*	
*	*	*	**27111**
*	*	*	
		1 812 533	**27112**
10 690 773	**3 281 960**	**240 039 283**	**27113**
10 569 603	*3 281 960*	*238 489 943*	
4 388 605	**37 886 577**	**167 858 511**	**27120**
2 669 932	*36 825 798*	*153 792 171*	
15 079 378	**41 168 537**	**410 121 003**	**271**
13 239 535	*40 107 758*	*392 692 790*	
	634 403	**1 014 632**	**27201**
	634 403	*1 014 632*	
460 436 098	**627 093 280**	**7 398 074 164**	**27202**
460 436 098	*627 093 280*	*7 398 074 164*	
460 436 098	**627 727 683**	**7 399 088 796**	**272**
460 436 098	*627 727 683*	*7 399 088 796*	
13 605 897	**23 247 152**	**225 796 212**	**27310**
12 480 476	*17 652 077*	*183 998 541*	
5 002 129	**3 668 160**	**481 726 217**	**27320**
4 114 610	*3 461 754*	*460 392 397*	
	49 159	**2 308 700**	**27330**
	49 159	*2 308 700*	
18 608 026	**26 964 471**	**709 831 129**	**273**
16 595 086	*21 162 990*	*646 699 638*	
1 033 050	**2 231 610**	**28 394 455**	**27401**
967 985	*2 197 663*	*27 826 872*	
1 622 686 367		**651 751 052 683**	**27402**
*	*	*	
1 814 411	**8 608 491**	**358 537 905**	**27403**
987 088	*8 420 693*	*330 360 200*	

Catatan : angka yang tercetak miring: industri besar, yang tercetak tebal: total IBS, *: tidak dipublikasikan

*Note: number in italic denote large industry, number in bold denote total large and medium industry, *: not publication*

http://www.bps.go.id

Tabel 10.b Nilai Penjualan/Pengurangan Barang Modal Tetap menurut Kode Industri, 2014

Kode Industri *Industrial Code*	Penjualan/Pengurangan Barang Modal - Tanah *Land*	Gedung *Building*	Mesin dan Perlengkapannya *Machinery and The Equipments*
(1)	(2)	(3)	(4)
27409	**1 775 000**	**8 564 720**	**14 947 035**
		5 314 720	*12 397 035*
274	**25 390 125 068**	**134 214 346 859**	**490 922 425 942**
	25 385 438 076	*134 202 423 131*	*490 900 249 205*
27510	**2 906 055**	**42 974 967**	**316 220 070**
	2 906 055	*42 324 967*	*315 690 991*
27520	**217 262**	**484 042**	**17 021 111**
			16 293 734
27530	**240 600**	**117 550**	**1 579 286**
275	**3 363 917**	**43 576 559**	**334 820 467**
	2 906 055	*42 324 967*	*331 984 725*
27900			**60 803**
279			**60 803**
27	**25 473 001 933**	**134 403 487 328**	**498 361 287 089**
	25 451 632 778	*134 374 981 372*	*498 297 924 083*
28111	**13 147 435**	**7 164 421**	**161 610 631**
	12 000 000	*5 000 000*	*157 994 429*
28112		**568 774**	**2 672 779 690**
	*	*	*
28113	**8 561 000**	**24 875 512**	**194 972 318**
	1 699 500	*21 538 212*	*192 786 611*
28120	**5 231**	**4 503 954**	**19 123 217**
	5 231	*31 929*	*12 292 181*
28130	**8 094 481**	**38 250 615**	**95 637 718**
	2 289 964	*30 663 436*	*87 270 954*
28140		**4 462 848**	**1 278 529**
		4 462 848	*1 199 127*
28151	**300 000**	**200 000**	**372 269**
	*	*	*
28152	*	*	*
28160	**10 350 000**	**6 700 737**	**18 420 796**
		6 550 737	*16 693 024*

Catatan : angka yang tercetak miring: industri besar, yang tercetak tebal: total IBS, *: tidak dipublikasikan
*Note: number in italic denote large industry, number in bold denote total large and medium industry, *: not publication*

http://www.bps.go.id

Table 10.b Value of Sale/Reduction of Fixed Capital Used by Industrial Code, 2014

Nilai - *Value* (000 Rp)

Sale/Reduction of Fixed Capital			**Kode Industri** *Industrial Code*
Kendaraan *Vehicles*	**Modal Tetap Lainnya** *Other Fixed Capital*	**Jumlah** *Total*	
(5)	(6)	(7)	(1)
1 596 802	**308 036**	**27 191 593**	**27409**
479 350	*308 036*	*18 499 141*	
1 627 130 630	**11 148 137**	**652 165 176 636**	**274**
1 625 120 790	*10 926 392*	*652 124 157 594*	
175 137 559	**109 758 791**	**646 997 442**	**27510**
174 887 559	*109 754 791*	*645 564 363*	
1 587 853	**368 425**	**19 678 693**	**27520**
1 412 211	*255 633*	*17 961 578*	
1 441 260	**31 172**	**3 409 868**	**27530**
400 000		*400 000*	
178 166 672	**110 158 388**	**670 086 003**	**275**
176 699 770	*110 010 424*	*663 925 941*	
2 100 000	**157 500**	**2 318 303**	**27900**
2 100 000	**157 500**	**2 318 303**	**279**
2 301 520 804	**817 324 716**	**661 356 621 870**	**27**
2 292 091 279	*809 935 247*	*661 226 564 759*	
2 527 038	**834 106**	**185 283 631**	**28111**
1 379 591	*834 106*	*177 208 126*	
1 953 739 283	**613 087 971**	**5 240 175 718**	**28112**
*	*	*	
3 921 150	**28 865 556**	**261 195 536**	**28113**
3 629 800	*28 680 008*	*248 334 131*	
5 415 977	**8 844 906**	**37 893 285**	**28120**
1 086 222	*526 875*	*13 942 438*	
1 181 156	**10 265 930**	**153 429 900**	**28130**
872 323	*5 836 666*	*126 933 343*	
1 333 105	**597 508**	**7 671 990**	**28140**
1 211 205	*446 635*	*7 319 815*	
46 000		**918 269**	**28151**
*	*	*	
*	*	*	**28152**
2 952 592	**4 744 739**	**43 168 864**	**28160**
2 590 880	*4 513 238*	*30 347 879*	

Catatan : angka yang tercetak miring: industri besar, yang tercetak tebal: total IBS, *: tidak dipublikasikan

*Note: number in italic denote large industry, number in bold denote total large and medium industry, *: not publication*

http://www.bps.go.id

Tabel 10.b Nilai Penjualan/Pengurangan Barang Modal Tetap menurut Kode Industri, 2014

Kode Industri *Industrial Code*	Penjualan/Pengurangan Barang Modal - Tanah *Land*	Gedung *Building*	Mesin dan Perlengkapannya *Machinery and The Equipments*
(1)	(2)	(3)	(4)
28171	*	*	*
28172	*	*	*
	*	*	*
28174	*	*	*
28179	**1 050 000**	**3 569 023**	**6 436 920**
28180	*	*	*
28191	**5 203 390**	**8 147 864**	**13 505 665**
		811 181	*2 979 217*
28192			**8 245 663 395**
	*	*	*
28193	**2 077 277**	**4 736 178**	**7 394 656**
			654 400
28199	**1 740 373**	**4 381 431**	**19 433 915**
		1 484 675	*11 141 916*
281	**70 529 187**	**120 382 769**	**11 495 442 517**
	15 994 695	*70 543 018*	*483 011 859*
28210	**35 000**	**2 437 009**	**109 691 008**
	35 000	*2 422 009*	*109 270 327*
28221		**753 817**	**3 448 908**
		61 300	
28222			
28223	**756 000 000**		**507 472**
	*	*	*
28224	*	*	*
28230	*	*	*
28240	**27 346 409**	**2 106 259**	**60 403 734**
	27 251 267	*2 060 318*	*55 514 521*
28250		**960 836**	**7 815**
	*	*	*
28262			
28263			**621 004**
	*	*	*
28264			
28291		**7 646 145**	**7 316 070**
		7 646 145	*7 316 070*

Catatan : angka yang tercetak miring: industri besar, yang tercetak tebal: total IBS, *: tidak dipublikasikan
*Note: number in italic denote large industry, number in bold denote total large and medium industry, *: not publication*

http://www.bps.go.id

Table 10.b Value of Sale/Reduction of Fixed Capital Used by Industrial Code, 2014

Nilai - *Value* (000 Rp)

Sale/Reduction of Fixed Capital			**Kode Industri** *Industrial Code*
Kendaraan *Vehicles*	**Modal Tetap Lainnya** *Other Fixed Capital*	**Jumlah** *Total*	
(5)	(6)	(7)	(1)
*	*	*	**28171**
*	*	*	**28172**
*	*	*	
*	*	*	**28174**
1 038 653	**217 354**	**12 311 950**	**28179**
*	*	*	**28180**
2 389 048	**2 949 576**	**32 195 543**	**28191**
433 080	*1 627 527*	*5 851 005*	
		8 245 663 395	**28192**
*	*	*	
2 121 401	**12 311 432**	**28 640 944**	**28193**
	10 305 256	*10 959 656*	
2 384 976	**1 881 526**	**29 822 221**	**28199**
827 823	*1 074 864*	*14 529 278*	
1 982 347 916	**684 847 823**	**14 353 550 212**	**281**
12 030 924	*53 845 175*	*635 425 671*	
6 352 455	**4 524 879**	**123 040 351**	**28210**
6 071 637	*4 524 879*	*122 323 852*	
1 963 728	**1 005 662**	**7 172 115**	**28221**
463 577	*187 063*	*711 940*	
			28222
	35 668 793	**792 176 265**	**28223**
*	*	*	
*	*	*	**28224**
*	*	*	**28230**
919 981	**423 251**	**91 199 634**	**28240**
216 099	*423 251*	*85 465 456*	
61 800		**1 030 451**	**28250**
*	*	*	
			28262
		621 004	**28263**
*	*	*	
			28264
316 256	**5 087 501**	**20 365 972**	**28291**
316 256	*5 087 501*	*20 365 972*	

Catatan : angka yang tercetak miring: industri besar, yang tercetak tebal: total IBS, *: tidak dipublikasikan

*Note: number in italic denote large industry, number in bold denote total large and medium industry, *: not publication*

http://www.bps.go.id

Tabel 10.b Nilai Penjualan/Pengurangan Barang Modal Tetap menurut Kode Industri, 2014

Kode Industri *Industrial Code*	Penjualan/Pengurangan Barang Modal - Tanah *Land*	Gedung *Building*	Mesin dan Perlengkapannya *Machinery and The Equipments*
(1)	(2)	(3)	(4)
28292			**2 554 483**
			2 554 483
28299	**45 640 201**	**96 152 994**	**142 561 297**
	40 079 928	*92 087 592*	*133 481 854*
282	**829 021 610**	**110 057 060**	**327 111 791**
	67 366 195	*105 238 200*	*308 140 622*
28	**899 550 797**	**230 439 829**	**11 822 554 308**
	83 360 890	*175 781 218*	*791 152 481*
29100	**182 904 125**	**1 463 832 500**	**4 527 167 242**
	182 904 125	*1 463 832 500*	*4 527 167 242*
291	**182 904 125**	**1 463 832 500**	**4 527 167 242**
	182 904 125	*1 463 832 500*	*4 527 167 242*
29200	**30 402 370**	**72 453 910**	**39 065 275**
	18 654 407	*63 295 088*	*30 526 574*
292	**30 402 370**	**72 453 910**	**39 065 275**
	18 654 407	*63 295 088*	*30 526 574*
29300	**2 002 134 906**	**10 926 880 063**	**273 151 805 742**
	1 898 312 047	*10 668 592 402*	*272 326 507 149*
293	**2 002 134 906**	**10 926 880 063**	**273 151 805 742**
	1 898 312 047	*10 668 592 402*	*272 326 507 149*
29	**2 215 441 401**	**12 463 166 473**	**277 718 038 259**
	2 099 870 579	*12 195 719 990*	*276 884 200 965*
30111	**177 199 356**	**444 723 880**	**447 607 185**
	122 972 484	*358 470 663*	*406 775 503*
30112	*	*	*
	*	*	*
30113	**2 807 370**	**11 323 284**	**242 741**
	*	*	*
301	**180 006 726**	**456 047 164**	**447 849 926**
	125 779 854	*369 793 947*	*407 018 244*
30200	*	*	*
	*	*	*
302	*	*	*
	*	*	*

Catatan : angka yang tercetak miring: industri besar, yang tercetak tebal: total IBS, *: tidak dipublikasikan
*Note: number in italic denote large industry, number in bold denote total large and medium industry, *: not publication*

Table 10.b Value of Sale/Reduction of Fixed Capital Used by Industrial Code, 2014

Nilai - *Value* (000 Rp)

Sale/Reduction of Fixed Capital			**Kode Industri** *Industrial Code*
Kendaraan *Vehicles*	**Modal Tetap Lainnya** *Other Fixed Capital*	**Jumlah** *Total*	
(5)	(6)	(7)	(1)
2 448 718	**214 217**	**5 217 418**	**28292**
2 448 718	*214 217*	*5 217 418*	
5 663 170	**17 757 005**	**307 774 667**	**28299**
2 899 784	*16 543 055*	*285 092 213*	
17 726 108	**64 681 308**	**1 348 597 877**	**282**
12 416 071	*26 979 966*	*520 141 054*	
2 000 074 024	**749 529 131**	**15 702 148 089**	**28**
24 446 995	*80 825 141*	*1 155 566 725*	
85 128 368	**315 102 081**	**6 574 134 316**	**29100**
85 128 368	*315 102 081*	*6 574 134 316*	
85 128 368	**315 102 081**	**6 574 134 316**	**291**
85 128 368	*315 102 081*	*6 574 134 316*	
23 245 204	**7 149 613**	**172 316 372**	**29200**
15 359 410	*6 338 307*	*134 173 786*	
23 245 204	**7 149 613**	**172 316 372**	**292**
15 359 410	*6 338 307*	*134 173 786*	
258 814 175	**6 686 825 328**	**293 026 460 214**	**29300**
250 944 498	*6 670 801 534*	*291 815 157 630*	
258 814 175	**6 686 825 328**	**293 026 460 214**	**293**
250 944 498	*6 670 801 534*	*291 815 157 630*	
367 187 747	**7 009 077 022**	**299 772 910 902**	**29**
351 432 276	*6 992 241 922*	*298 523 465 732*	
59 526 190	**53 400 026**	**1 182 456 637**	**30111**
37 811 495	*51 584 827*	*977 614 972*	
*	*	*	**30112**
*	*	*	
285 143		**14 658 538**	**30113**
*	*	*	
59 811 333	**53 400 026**	**1 197 115 175**	**301**
38 096 638	*51 584 827*	*992 273 510*	
*	*	*	**30200**
*	*	*	
*	*	*	**302**
*	*	*	

Catatan : angka yang tercetak miring: industri besar, yang tercetak tebal: total IBS, *: tidak dipublikasikan

*Note: number in italic denote large industry, number in bold denote total large and medium industry, *: not publication*

http://www.bps.go.id

Tabel 10.b Nilai Penjualan/Pengurangan Barang Modal Tetap menurut Kode Industri, 2014

Kode Industri *Industrial Code*	Penjualan/Pengurangan Barang Modal - Tanah *Land*	Gedung *Building*	Mesin dan Perlengkapannya *Machinery and The Equipments*
(1)	(2)	(3)	(4)
30300	*	*	*
	*	*	*
303	*	*	*
	*	*	*
30911		**106 052 640**	**147 976 082**
		106 052 640	*147 976 082*
30912	**143 933 298**	**322 758 162**	**3 188 659 864**
	53 900 151	*231 542 760*	*2 924 276 735*
30921	**1 673 300**	**1 469 700**	**12 607 520**
	1 673 300	*1 469 700*	*12 607 520*
30922	**6 933 172**	**303 145**	**44 922 515**
	6 933 172	*303 145*	*44 922 515*
30990			
	*	*	*
309	**152 539 770**	**430 583 647**	**3 394 165 981**
	62 506 623	*339 368 245*	*3 129 782 852*
30	**410 948 508**	**1 092 260 749**	**4 094 979 473**
	266 688 489	*914 792 130*	*3 789 764 662*
31001	**3 097 619 712**	**4 297 988 819**	**20 942 882 344**
	1 883 752 158	*3 507 879 374*	*20 413 690 196*
31002	**7 065 478 508**	**13 723 176 836**	**23 396 678 733**
	1 854 000	*634 406 781*	*39 287 842*
31003		**178 750**	
31004	**946 523 874**	**1 346 685 389**	**2 711 391 779**
	940 876 219	*1 317 999 778*	*16 676 568*
31009	**1 493 026**	**135 869 434**	**3 026 760**
	1 265 526	*9 293 434*	*2 832 760*
310	**11 111 115 120**	**19 503 899 228**	**47 053 979 616**
	2 827 747 903	*5 469 579 367*	*20 472 487 366*
31	**11 111 115 120**	**19 503 899 228**	**47 053 979 616**
	2 827 747 903	*5 469 579 367*	*20 472 487 366*
32111	*	*	*
32112	**14 665 160**	**15 921 412**	**112 764 476**
	13 132 137	*12 599 414*	*110 345 991*

Catatan : angka yang tercetak miring: industri besar, yang tercetak tebal: total IBS, *: tidak dipublikasikan
*Note: number in italic denote large industry, number in bold denote total large and medium industry, *: not publication*

http://www.bps.go.id

Table 10.b Value of Sale/Reduction of Fixed Capital Used by Industrial Code, 2014

Nilai - *Value* (000 Rp)

Sale/Reduction of Fixed Capital			**Kode Industri** *Industrial Code*
Kendaraan *Vehicles*	**Modal Tetap Lainnya** *Other Fixed Capital*	**Jumlah** *Total*	
(5)	(6)	(7)	(1)
*	*	*	**30300**
*	*	*	
*	*	*	**303**
*	*	*	
11 544 767	**316 785 756**	**582 359 245**	**30911**
11 544 767	*316 774 524*	*582 348 013*	
218 977 692	**107 356 895**	**3 981 685 911**	**30912**
212 482 590	*93 699 216*	*3 515 901 452*	
1 775 600		**17 526 120**	**30921**
1 775 600		*17 526 120*	
480 918	**14 518 681**	**67 158 431**	**30922**
480 918	*14 518 681*	*67 158 431*	
			30990
*	*	*	
232 778 977	**438 661 332**	**4 648 729 707**	**309**
226 283 875	*424 992 421*	*4 182 934 016*	
297 428 706	**547 447 262**	**6 443 064 698**	**30**
269 218 909	*531 963 152*	*5 772 427 342*	
4 065 336 616	**1 025 490 057**	**33 429 317 548**	**31001**
2 368 096 500	*926 178 723*	*29 099 596 951*	
981 855 558	**5 281 938 206**	**50 449 127 841**	**31002**
2 191 128	*24 006 869*	*701 746 620*	
		178 750	**31003**
950 477 370	**6 978 594**	**5 962 057 006**	**31004**
945 403 354	*731 111*	*3 221 687 030*	
2 786 435	**1 825 401**	**145 001 056**	**31009**
2 256 435	*1 820 951*	*17 469 106*	
6 000 455 979	**6 316 232 258**	**89 985 682 201**	**310**
3 317 947 417	*952 737 654*	*33 040 499 707*	
6 000 455 979	**6 316 232 258**	**89 985 682 201**	**31**
3 317 947 417	*952 737 654*	*33 040 499 707*	
*	*	*	**32111**
1 735 106 773	**168 424 453**	**2 046 882 274**	**32112**
1 733 882 325	*168 177 620*	*2 038 137 487*	

Catatan : angka yang tercetak miring: industri besar, yang tercetak tebal: total IBS, *: tidak dipublikasikan

*Note: number in italic denote large industry, number in bold denote total large and medium industry, *: not publication*

http://www.bps.go.id

Tabel 10.b Nilai Penjualan/Pengurangan Barang Modal Tetap menurut Kode Industri, 2014

Kode Industri *Industrial Code*	Penjualan/Pengurangan Barang Modal - Tanah *Land*	Gedung *Building*	Mesin dan Perlengkapannya *Machinery and The Equipments*
(1)	(2)	(3)	(4)
32113	*	*	*
32115	*	*	*
	*	*	*
32119			**802 697**
	*	*	*
32120			
321	**14 665 160**	**15 921 412**	**113 567 173**
	13 132 137	*12 599 414*	*111 148 688*
32201	**876 000**	**1 454 166**	**643 878**
	*	*	*
32202	**8 000 018 000**	**284 374 512**	**404 282 030**
	18 000	*44 233 299*	*59 270 795*
322	**8 000 894 000**	**285 828 678**	**404 925 908**
	18 000	*45 105 465*	*59 849 923*
32300	**15 333 095**	**12 327 670**	**29 688 607**
	14 083 095	*11 040 170*	*29 246 137*
323	**15 333 095**	**12 327 670**	**29 688 607**
	14 083 095	*11 040 170*	*29 246 137*
32401			
	*	*	*
32402	**11 769 596**	**302 791 785**	**1 278 987 895**
	9 101 596	*300 740 785*	*1 278 752 635*
324	**11 769 596**	**302 791 785**	**1 278 987 895**
	9 101 596	*300 740 785*	*1 278 752 635*
32501	**1 080 145**	**707 361**	**9 085 420**
	*	*	*
32502	**17 500**	**586 405**	**918 038**
32503			**1 815 573**
			1 815 573
32509	**700 000**	**1 157 943 616**	**7 819 303 534**
	700 000	*1 157 894 771*	*7 819 251 082*
325	**1 797 645**	**1 159 237 382**	**7 831 122 565**
	1 780 145	*1 158 602 132*	*7 830 152 075*
32901	**2 296 942**	**49 343 167**	**34 613 398**
	2 296 942	*49 343 167*	*34 175 606*

Catatan : angka yang tercetak miring: industri besar, yang tercetak tebal: total IBS, *: tidak dipublikasikan
*Note: number in italic denote large industry, number in bold denote total large and medium industry, *: not publication*

http://www.bps.go.id

Table 10.b Value of Sale/Reduction of Fixed Capital Used by Industrial Code, 2014

Nilai - *Value* (000 Rp)

Sale/Reduction of Fixed Capital			**Kode Industri** *Industrial Code*
Kendaraan *Vehicles*	**Modal Tetap Lainnya** *Other Fixed Capital*	**Jumlah** *Total*	
(5)	(6)	(7)	(1)
*	*	*	**32113**
*	*	*	**32115**
*	*	*	
	255 353	**1 058 050**	**32119**
*	*	*	
			32120
1 735 106 773	**168 679 806**	**2 047 940 324**	**321**
1 733 882 325	*168 432 973*	*2 039 195 537*	
501 000	**98 958**	**3 574 002**	**32201**
*	*	*	
83 027 574	**55 367 738**	**8 827 069 854**	**32202**
5 761 960	*28 954 756*	*138 238 810*	
83 528 574	**55 466 696**	**8 830 643 856**	**322**
5 919 960	*29 053 714*	*139 947 062*	
2 871 610	**1 183 227**	**61 404 209**	**32300**
2 366 010	*1 148 877*	*57 884 289*	
2 871 610	**1 183 227**	**61 404 209**	**323**
2 366 010	*1 148 877*	*57 884 289*	
9 240		**9 240**	**32401**
*	*	*	
321 971 704	**109 322 761**	**2 024 843 741**	**32402**
310 375 154	*109 322 761*	*2 008 292 931*	
321 980 944	**109 322 761**	**2 024 852 981**	**324**
310 375 154	*109 322 761*	*2 008 292 931*	
1 019 633	**372 649**	**12 265 208**	**32501**
*	*	*	
513 650	**60 575**	**2 096 168**	**32502**
	78 321 915	**80 137 488**	**32503**
	78 321 915	*80 137 488*	
1 788 615 735	**2 945 956 620**	**13 712 519 505**	**32509**
1 788 615 735	*2 945 956 620*	*13 712 418 208*	
1 790 149 018	**3 024 711 759**	**13 807 018 369**	**325**
1 789 635 368	*3 024 651 184*	*13 804 820 904*	
2 963 301	**923 626**	**90 140 434**	**32901**
2 963 301	*910 426*	*89 689 442*	

Catatan : angka yang tercetak miring: industri besar, yang tercetak tebal: total IBS, *: tidak dipublikasikan

*Note: number in italic denote large industry, number in bold denote total large and medium industry, *: not publication*

http://www.bps.go.id

Tabel 10.b Nilai Penjualan/Pengurangan Barang Modal Tetap menurut Kode Industri, 2014

Kode Industri *Industrial Code*	Penjualan/Pengurangan Barang Modal - Tanah *Land*	Gedung *Building*	Mesin dan Perlengkapannya *Machinery and The Equipments*
(1)	(2)	(3)	(4)
32903	**260 000**	**465 000**	**196 400**
		300 000	*17 100*
32904			
	*	*	*
32905	*	*	*
32909	**25 356 120**	**1 882 637 324**	**8 689 226 248**
	19 941 120	*1 873 729 294*	*8 681 711 698*
329	**27 913 062**	**1 932 445 491**	**8 724 036 046**
	22 238 062	*1 923 372 461*	*8 715 904 404*
32	**8 072 372 558**	**3 708 552 418**	**18 382 328 194**
	60 353 035	*3 451 460 427*	*18 025 053 862*
33111	*	*	*
33119			
33121	**10 000**	**53 212**	**2 808 477**
33122			
	*	*	*
33131			
33141	*	*	*
33149	*	*	*
33151	**42 220 104**	**108 550 508**	**65 099 266**
	7 970 006	*61 565 174*	*21 310 184*
33152	*	*	*
33159	*	*	*
33190	**285 750**	**340 000**	**135 200**
	*	*	*
331	**42 567 797**	**109 891 637**	**77 622 749**
	8 021 949	*62 513 091*	*30 889 990*
33200			
	*	*	*
332			
	*	*	*
33	**42 567 797**	**109 891 637**	**77 622 749**
	8 021 949	*62 513 091*	*30 889 990*
Jumlah	**57 825 727 482 106**	**112 257 350 523 769**	**6 318 201 080 842**
	57 802 618 290 190	*112 210 800 650 465*	*6 118 529 072 522*

Catatan : angka yang tercetak miring: industri besar, yang tercetak tebal: total IBS, *: tidak dipublikasikan
*Note: number in italic denote large industry, number in bold denote total large and medium industry, *: not publication*

http://www.bps.go.id

Table 10.b Value of Sale/Reduction of Fixed Capital Used by Industrial Code, 2014

Nilai - *Value* (000 Rp)

Sale/Reduction of Fixed Capital			**Kode Industri** *Industrial Code*
Kendaraan *Vehicles*	**Modal Tetap Lainnya** *Other Fixed Capital*	**Jumlah** *Total*	
(5)	(6)	(7)	(1)
5 000	**16 500**	**942 900**	**32903**
5 000	*7 500*	*329 600*	
			32904
*	*	*	
*	*	*	**32905**
14 523 368	**1 392 233 984**	**12 003 977 044**	**32909**
11 072 137	*1 389 493 387*	*11 975 947 636*	
17 491 669	**1 393 174 110**	**12 095 060 378**	**329**
14 040 438	*1 390 411 313*	*12 065 966 678*	
3 951 128 588	**4 752 538 359**	**38 866 920 117**	**32**
3 856 219 255	*4 723 020 822*	*30 116 107 401*	
*	*	*	**33111**
	1 250	**1 250**	**33119**
516 817		**3 388 506**	**33121**
			33122
*	*	*	
			33131
*	*	*	**33141**
*	*	*	**33149**
14 733 765	**29 918 085**	**260 521 728**	**33151**
6 234 090	*9 583 452*	*106 662 906*	
*	*	*	**33152**
*	*	*	**33159**
212 500	**10 000**	**983 450**	**33190**
*	*	*	
15 465 402	**30 492 710**	**276 040 295**	**331**
6 236 410	*10 146 827*	*117 808 267*	
			33200
*	*	*	
			332
*	*	*	
15 465 402	**30 492 710**	**276 040 295**	**33**
6 236 410	*10 146 827*	*117 808 267*	
179 483 493 757	**538 381 179 580**	**177 119 143 760 054**	**Jumlah**
122 869 477 044	*525 075 374 940*	*176 779 892 865 161*	

Catatan : angka yang tercetak miring: industri besar, yang tercetak tebal: total IBS, *: tidak dipublikasikan

*Note: number in italic denote large industry, number in bold denote total large and medium industry, *: not publication*

http://www.bps.go.id

Tabel 11 **Jumlah Perusahaan menurut Status Penanaman Modal dan Provinsi, 2014**
Table *Number of Establishment by Investment Facility Status and Province, 2014*

Provinsi *Province*	PMDN *Domestic Investment*	PMA *Foreign Investment*	Lainnya *Others*	Jumlah *Total*
(1)	(2)	(3)	(4)	(5)
Aceh	**15**	**8**	**25**	**48**
	10	*7*	*6*	*23*
Sumatera Utara	**284**	**66**	**677**	**1 027**
	165	*51*	*133*	*349*
Sumatera Barat	**44**	**12**	**87**	**143**
	26	*12*	*13*	*51*
Riau	**145**	**44**	**30**	**219**
	117	*36*	*10*	*163*
Jambi	**54**	**8**	**55**	**117**
	35	*8*	*19*	*62*
Sumatera Selatan	**79**	**9**	**75**	**163**
	38	*7*	*22*	*67*
Bengkulu	**14**	**4**	**19**	**37**
	9	*4*	*10*	*23*
Lampung	**95**	**20**	**184**	**299**
	61	*16*	*39*	*116*
Bangka Belitung	**51**	**9**	**38**	**98**
	16	*8*	*10*	*34*
Kepulauan Riau	**91**	**205**	**74**	**370**
	35	*134*	*21*	*190*
DKI Jakarta	**191**	**115**	**934**	**1 240**
	108	*93*	*204*	*405*
Jawa Barat	**1 030**	**1 069**	**4 534**	**6 633**
	539	*596*	*908*	*2 043*
Jawa Tengah	**582**	**189**	**3 080**	**3 851**
	349	*147*	*514*	*1 010*
DI Yogyakarta	**48**	**29**	**262**	**339**
	26	*25*	*50*	*101*
Jawa Timur	**1 121**	**236**	**5 116**	**6 473**
	557	*147*	*844*	*1 548*
Banten	**523**	**339**	**858**	**1 720**
	285	*228*	*276*	*789*
Bali	**10**	**24**	**321**	**355**
	4	*13*	*58*	*75*
Nusa Tenggara Barat	**17**		**110**	**127**
	1		*5*	*6*

Catatan : angka yang tercetak miring: industri besar, yang tercetak tebal: total IBS, *: tidak dipublikasikan
*Note: number in italic denote large industry, number in bold denote total large and medium industry, *: not publication*

http://www.bps.go.id

Tabel 11 Jumlah Perusahaan menurut Status Penanaman Modal dan Provinsi, 2014
Table Number of Establishment by Investment Facility Status and Province, 2014

Provinsi *Province*	PMDN *Domestic Investment*	PMA *Foreign Investment*	Lainnya *Others*	Jumlah *Total*
(1)	(2)	(3)	(4)	(5)
Nusa Tenggara Timur	**14**	**2**	**19**	**35**
	2	*1*	*3*	*6*
Kalimantan Barat	**42**	**20**	**64**	**126**
	23	*18*	*13*	*54*
Kalimantan Tengah	**50**	**16**	**15**	**81**
	34	*9*	*1*	*44*
Kalimantan Selatan	**53**	**10**	**40**	**103**
	33	*10*	*6*	*49*
Kalimantan Timur	**38**	**19**	**110**	**167**
	23	*15*	*49*	*87*
Sulawesi Utara	**35**	**12**	**40**	**87**
	13	*6*	*11*	*30*
Sulawesi Tengah	**19**	**2**	**65**	**86**
	7	*2*	*4*	*13*
Sulawesi Selatan	**75**	**14**	**245**	**334**
	32	*7*	*44*	*83*
Sulawesi Tenggara	**1**	**1**	**93**	**95**
	1		*5*	*6*
Gorontalo	**3**	**2**	**22**	**27**
	2	*2*	*3*	*7*
Sulawesi Barat	**10**		**4**	**14**
	5			*5*
Maluku	**22**	**4**	**24**	**50**
	4	*3*	*5*	*12*
Maluku Utara	**1**		**9**	**10**
			1	*1*
Papua	**2**	**3**	**29**	**34**
	1	*2*	*10*	*13*
Papua Barat	**5**	**6**	**10**	**21**
	2	*5*	*2*	*9*
Jumlah	**4 764**	**2 497**	**17 268**	**24 529**
	2 563	*1 612*	*3 299*	*7 474*

Catatan : angka yang tercetak miring: industri besar, yang tercetak tebal: total IBS, *: tidak dipublikasikan
*Note: number in italic denote large industry, number in bold denote total large and medium industry, *: not publication*

http://www.bps.go.id

Tabel 12. Jumlah Perusahaan Kepemilikan Modal menurut Provinsi, 2014

Provinsi *Province*	Pemerintah Pusat *Central government*	Pemerintah Daerah *Local government*	Swasta Nasional *National private*	Swasta Asing *Foreign*	Pemerintah Pusat dan Daerah *Central government & Local government*	Pemerintah Pusat dan Swasta *Central government & National private*
(1)	(2)	(3)	(4)	(5)	(6)	(7)
Aceh	**3**	**2**	**35**	**2**		
	2		*14*	*1*		
Sumatera Utara	**32**	**4**	**916**	**37**		**1**
	24	*3*	*269*	*26*		*1*
Sumatera Barat	**8**	**1**	**123**	**3**		
	5		*35*	*3*		
Riau	**14**		**160**	**20**		
	13		*113*	*16*		
Jambi	**6**		**100**	**4**		
	5		*47*	*4*		
Sumatera Selatan	**8**	**1**	**138**	**7**		
	7	*1*	*47*	*6*		
Bengkulu	**2**		**30**	**3**		
	2		*16*	*3*		
Lampung	**8**		**267**	**7**		**1**
	6		*93*	*6*		
Bangka Belitung			**88**	**6**		**1**
			25	*5*		*1*
Kepulauan Riau			**173**	**168**		
			59	*113*		
DKI Jakarta	**4**	**4**	**1 126**	**51**		
	4	*2*	*317*	*42*		
Jawa Barat	**47**	**45**	**5 572**	**637**		**2**
	34	*17*	*1 390*	*391*		*1*
Jawa Tengah	**31**	**9**	**3 597**	**135**		**2**
	20	*3*	*826*	*101*		*2*
DI Yogyakarta	**3**	**2**	**301**	**15**		**2**
			74	*15*		*2*
Jawa Timur	**78**	**42**	**6 039**	**149**	**2**	**4**
	57	*23*	*1 288*	*84*	*2*	*4*
Banten	**5**	**4**	**1 395**	**156**	**1**	
	4	*3*	*553*	*105*	*1*	
Bali	**2**	**2**	**321**	**20**		
	1	*1*	*58*	*9*		
Nusa Tenggara Barat			**124**		**1**	**1**
			6			
Nusa Tenggara Timur		**1**	**28**			
			5			
Kalimantan Barat	**2**		**102**	**11**		
	2		*32*	*10*		
Kalimantan Tengah		**1**	**65**	**14**		
			34	*9*		
Kalimantan Selatan	**2**		**87**	**5**		**1**
	1		*36*	*5*		
Kalimantan Timur	**2**	**1**	**142**	**6**		
	2		*70*	*5*		
Sulawesi Utara	**1**		**74**	**8**		
			24	*4*		

Catatan : angka yang tercetak miring: industri besar, yang tercetak tebal: total IBS, *: tidak dipublikasikan
*Note: number in italic denote large industry, number in bold denote total large and medium industry, *: not publication*

http://www.bps.go.id

Table 12. Number of Establishment under ownership of capital by Province , 2014

Pemerintah Pusat dan Swasta Asing *Central government & Foreign*	**Pemerintah Daerah dan Swasta Nasional** *Local government & National private*	**Pemerintah Daerah dan Swasta Asing** *Central government & Foreign*	**Swasta Nasional dan Swasta Asing** *National private & Foregin*	**Lainnya** *Others*	**Jumlah** *Total*	**Provinsi** *Province*
(8)	(9)	(10)	(11)	(12)	(13)	(1)
4			**2**		**48**	**Aceh**
4			*2*		*23*	
7		**2**	**27**	**1**	**1 027**	**Sumatera Utara**
5			*20*	*1*	*349*	
			8		**143**	**Sumatera Barat**
			8		*51*	
			25		**219**	**Riau**
			21		*163*	
	1		**6**		**117**	**Jambi**
			6		*62*	
1	**1**		**7**		**163**	**Sumatera Selatan**
1			*5*		*67*	
	1		**1**		**37**	**Bengkulu**
	1		*1*		*23*	
	1		**15**		**299**	**Lampung**
			11		*116*	
			3		**98**	**Bangka Belitung**
			3		*34*	
1			**28**		**370**	**Kepulauan Riau**
1			*17*		*190*	
1			**53**	**1**	**1 240**	**DKI Jakarta**
1			*39*		*405*	
1	**8**	**15**	**301**	**5**	**6 633**	**Jawa Barat**
1	*2*	*7*	*197*	*3*	*2 043*	
	8		**69**		**3 851**	**Jawa Tengah**
	2		*56*		*1 010*	
	2		**14**		**339**	**DI Yogyakarta**
	2		*8*		*101*	
2	**16**		**137**	**3**	**6 472**	**Jawa Timur**
	2		*86*	*2*	*1 548*	
	1	**1**	**157**		**1 720**	**Banten**
		1	*122*		*789*	
	2		**7**	**1**	**355**	**Bali**
	1		*5*		*75*	
	1				**127**	**Nusa Tenggara Barat**
					6	
	2	**1**	**2**	**1**	**35**	**Nusa Tenggara Timur**
			1		*6*	
			11		**126**	**Kalimantan Barat**
			10		*54*	
			1		**81**	**Kalimantan Tengah**
			1		*44*	
			8		**103**	**Kalimantan Selatan**
			7		*49*	
	1		**15**		**167**	**Kalimantan Timur**
	1		*9*		*87*	
			4		**87**	**Sulawesi Utara**
			2		*30*	

Catatan : angka yang tercetak miring: industri besar, yang tercetak tebal: total IBS, *: tidak dipublikasikan

*Note: number in italic denote large industry, number in bold denote total large and medium industry, *: not publication*

http://www.bps.go.id

Tabel 12. Jumlah Perusahaan Kepemilikan Modal menurut Provinsi, 2014

Provinsi *Province*	**Pemerintah Pusat** *Central government*	**Pemerintah Daerah** *Local government*	**Swasta Nasional** *National private*	**Swasta Asing** *Foreign*	**Pemerintah Pusat dan Daerah** *Central government & Local government*	**Pemerintah Pusat dan Swasta** *Central government & National private*
(1)	(2)	(3)	(4)	(5)	(6)	(7)
Sulawesi Tengah			**83**	**1**		
			11	*1*		
Sulawesi Selatan	**6**		**306**	**14**		**1**
	4		*70*	*7*		
Sulawesi Tenggara		**1**	**91**	**1**		**1**
			5			*1*
Gorontalo			**24**	**1**		**1**
			6	*1*		
Sulawesi Barat			**14**			
			5			
Maluku	**1**		**45**		**1**	
			9			
Maluku Utara			**10**			
			1			
Papua	**2**		**29**			
	2		*9*			
Papua Barat			**15**	**4**		
			4	*3*		
Jumlah	**267**	**120**	**21 620**	**1 485**	**5**	**18**
	195	*53*	*5 551*	*975*	*3*	*12*

http://www.bps.go.id

Catatan : angka yang tercetak miring: industri besar, yang tercetak tebal: total IBS, *: tidak dipublikasikan

*Note: number in italic denote large industry, number in bold denote total large and medium industry, *: not publication*

Table 12. Number of Establishment under ownership of capital by Province , 2014

Pemerintah Pusat dan Swasta Asing *Central government & Foreign*	**Pemerintah Daerah dan Swasta Nasional** *Local government & National private*	**Pemerintah Daerah dan Swasta Asing** *Central government & Foreign*	**Swasta Nasional dan Swasta Asing** *National private & Foregin*	**Lainnya** *Others*	**Jumlah** *Total*	**Provinsi** *Province*
(8)	(9)	(10)	(11)	(12)	(13)	(1)
			1	**1**	**86**	**Sulawesi Tengah**
			1		*13*	
			7		**334**	**Sulawesi Selatan**
			2		*83*	
	1				**95**	**Sulawesi Tenggara**
					6	
	1				**27**	**Gorontalo**
					7	
					14	**Sulawesi Barat**
					5	
			3		**50**	**Maluku**
			3		*12*	
					10	**Maluku Utara**
					1	
1			**2**		**34**	**Papua**
			2		*13*	
			2		**21**	**Papua Barat**
			2		*9*	
18	**47**	**19**	**916**	**13**	**24 528**	**Jumlah**
13	*11*	*8*	*647*	*6*	*7 474*	

http://www.bps.go.id

Catatan : angka yang tercetak miring: industri besar, yang tercetak tebal: total IBS, *: tidak dipublikasikan

*Note: number in italic denote large industry, number in bold denote total large and medium industry, *: not publication*

Tabel 13 Jumlah Perusahaan dan Tenaga Kerja menurut Provinsi, 2014

Provinsi *Province*	Jumlah Perusahaan *Number of Establshment*	Tenaga Kerja Produksi *Production workers* Laki-laki *Male*	Perempuan *Female*	Jumlah *Total*	Tenaga Laki-laki *Male*
(1)	(2)	(3)	(4)	(5)	(6)
Aceh	**48**	**6 194**	**1 142**	**7 336**	**1 443**
	23	*5 752*	*806*	*6 558*	*1 295*
Sumatera Utara	**1 027**	**86 900**	**36 498**	**123 398**	**20 918**
	349	*71 106*	*27 525*	*98 631*	*17 863*
Sumatera Barat	**143**	**14 280**	**4 844**	**19 124**	**4 357**
	51	*13 103*	*3 288*	*16 391*	*4 014*
Riau	**219**	**43 637**	**5 869**	**49 506**	**9 569**
	163	*41 330*	*5 533*	*46 863*	*9 073*
Jambi	**117**	**19 210**	**4 728**	**23 938**	**3 611**
	62	*17 618*	*4 307*	*21 925*	*3 215*
Sumatera Selatan	**163**	**21 460**	**6 812**	**28 272**	**4 765**
	67	*19 002*	*6 144*	*25 146*	*4 086*
Bengkulu	**37**	**4 441**	**604**	**5 045**	**445**
	23	*3 984*	*520*	*4 504*	*333*
Lampung	**299**	**33 909**	**15 781**	**49 690**	**11 312**
	116	*30 511*	*13 557*	*44 068*	*10 064*
Bangka Belitung	**98**	**6 182**	**849**	**7 031**	**3 871**
	34	*4 471*	*305*	*4 776*	*3 467*
Kepulauan Riau	**370**	**66 207**	**71 195**	**137 402**	**13 236**
	190	*61 588*	*68 876*	*130 464*	*12 144*
DKI Jakarta	**1 240**	**133 524**	**91 684**	**225 208**	**35 400**
	405	*116 327*	*82 112*	*198 439*	*31 909*
Jawa Barat	**6 633**	**663 747**	**649 570**	**1 313 317**	**156 875**
	2 043	*548 804*	*580 875*	*1 129 679*	*133 928*
Jawa Tengah	**3 851**	**282 814**	**504 680**	**787 494**	**53 848**
	1 010	*239 866*	*457 655*	*697 521*	*47 126*
DI Yogyakarta	**339**	**22 986**	**26 780**	**49 766**	**5 387**
	101	*18 321*	*23 915*	*42 236*	*4 374*
Jawa Timur	**6 473**	**465 431**	**438 292**	**903 723**	**109 881**
	1 548	*385 818*	*367 677*	*753 495*	*95 174*
Banten	**1 720**	**230 809**	**189 340**	**420 149**	**54 261**
	789	*203 250*	*178 299*	*381 549*	*47 179*
Bali	**355**	**9 584**	**12 175**	**21 759**	**2 908**
	75	*5 430*	*7 518*	*12 948*	*2 105*
Nusa Tenggara Barat	**127**	**1 776**	**2 608**	**4 384**	**471**
	6	*197*	*725*	*922*	*132*
Nusa Tenggara Timur	**35**	**1 141**	**418**	**1 559**	**466**
	6	*516*	*96*	*612*	*347*
Kalimantan Barat	**126**	**11 972**	**8 695**	**20 667**	**4 727**
	54	*10 571*	*7 610*	*18 181*	*4 241*
Kalimantan Tengah	**81**	**13 771**	**2 363**	**16 134**	**5 091**
	44	*12 690*	*1 962*	*14 652*	*4 841*
Kalimantan Selatan	**103**	**11 380**	**7 235**	**18 615**	**5 443**
	49	*9 833*	*6 673*	*16 506*	*4 846*

Catatan : angka yang tercetak miring: industri besar, yang tercetak tebal: total IBS, *: tidak dipublikasikan
*Note: number in italic denote large industry, number in bold denote total large and medium industry, *: not publication*

http://www.bps.go.id

Table 13 Number of Establishments Workers by Province, 2014

Kerja Lainnya *Others workers*		Tenaga Kerja Tidak Dibayar *Unpaid workers*			Jumlah *Total*	Provinsi *Province*
Perempuan *Female*	**Jumlah** *Total*	**Laki-laki** *Male*	**Perempuan** *Female*	**Jumlah** *Total*		
(7)	(8)	(9)	(10)	(11)	(9)	(1)
635	**2 078**	**14**	**9**	**23**	**9 437**	**Aceh**
589	*1 884*				*8 442*	
10 656	**31 574**	**298**	**137**	**435**	**155 407**	**Sumatera Utara**
8 689	*26 552*	*12*	*6*	*18*	*125 201*	
1 391	**5 748**	**60**	**59**	**119**	**24 991**	**Sumatera Barat**
1 189	*5 203*	*2*	*1*	*3*	*21 597*	
2 375	**11 944**	**18**		**18**	**61 468**	**Riau**
2 226	*11 299*	*17*		*17*	*58 179*	
1 066	**4 677**	**10**	**6**	**16**	**28 631**	**Jambi**
952	*4 167*	*1*		*1*	*26 093*	
1 361	**6 126**	**36**	**6**	**42**	**34 440**	**Sumatera Selatan**
1 057	*5 143*	*9*	*2*	*11*	*30 300*	
166	**611**	**16**	**15**	**31**	**5 687**	**Bengkulu**
77	*410*				*4 914*	
3 990	**15 302**	**87**	**37**	**124**	**65 116**	**Lampung**
3 378	*13 442*	*19*	*2*	*21*	*57 531*	
1 605	**5 476**	**18**	**13**	**31**	**12 538**	**Bangka Belitung**
1 404	*4 871*				*9 647*	
7 336	**20 572**	**17**	**5**	**22**	**157 996**	**Kepulauan Riau**
6 774	*18 918*	*11*	*2*	*13*	*149 395*	
16 684	**52 084**	**311**	**154**	**465**	**277 757**	**DKI Jakarta**
14 330	*46 239*	*37*	*20*	*57*	*244 735*	
75 265	**232 140**	**2 038**	**993**	**3 031**	**1 548 488**	**Jawa Barat**
64 206	*198 134*	*430*	*273*	*703*	*1 328 516*	
31 798	**85 646**	**2 137**	**1 417**	**3 554**	**876 694**	**Jawa Tengah**
27 442	*74 568*	*174*	*79*	*253*	*772 342*	
3 355	**8 742**	**91**	**77**	**168**	**58 676**	**DI Yogyakarta**
2 657	*7 031*	*4*	*1*	*5*	*49 272*	
56 268	**166 149**	**4 400**	**1 945**	**6 345**	**1 076 217**	**Jawa Timur**
47 926	*143 100*	*1 806*	*216*	*2 022*	*898 617*	
30 317	**84 578**	**237**	**53**	**290**	**505 017**	**Banten**
27 036	*74 215*	*123*	*17*	*140*	*455 904*	
1 973	**4 881**	**119**	**91**	**210**	**26 850**	**Bali**
1 332	*3 437*	*13*	*9*	*22*	*16 407*	
309	**780**	**122**	**107**	**229**	**5 393**	**Nusa Tenggara Barat**
135	*267*	*7*	*4*	*11*	*1 200*	
160	**626**	**22**	**7**	**29**	**2 214**	**Nusa Tenggara Timur**
86	*433*				*1 045*	
1 596	**6 323**	**26**	**16**	**42**	**27 032**	**Kalimantan Barat**
1 419	*5 660*	*1*		*1*	*23 842*	
2 091	**7 182**	**16**	**1**	**17**	**23 333**	**Kalimantan Tengah**
2 012	*6 853*				*21 505*	
1 149	**6 592**	**19**	**6**	**25**	**25 232**	**Kalimantan Selatan**
890	*5 736*	*1*		*1*	*22 243*	

Catatan : angka yang tercetak miring: industri besar, yang tercetak tebal: total IBS, *: tidak dipublikasikan
*Note: number in italic denote large industry, number in bold denote total large and medium industry, *: not publication*

http://www.bps.go.id

Tabel 13 Jumlah Perusahaan dan Tenaga Kerja menurut Provinsi, 2014

Provinsi *Province*	Jumlah Perusahaan *Number of Establshment*	Tenaga Kerja Produksi *Production workers* Laki-laki *Male*	Perempuan *Female*	Jumlah *Total*	Tenaga Laki-laki *Male*
(1)	(2)	(3)	(4)	(5)	(6)
Kalimantan Timur	**167**	**29 132**	**11 075**	**40 207**	**7 572**
	87	*27 110*	*10 493*	*37 603*	*7 006*
Sulawesi Utara	**87**	**5 831**	**6 785**	**12 616**	**1 695**
	30	*4 614*	*6 076*	*10 690*	*1 266*
Sulawesi Tengah	**86**	**5 683**	**1 688**	**7 371**	**1 613**
	13	*4 125*	*983*	*5 108*	*1 329*
Sulawesi Selatan	**334**	**21 285**	**16 370**	**37 655**	**7 656**
	83	*17 588*	*12 121*	*29 709*	*6 554*
Sulawesi Tenggara	**95**	**2 459**	**1 658**	**4 117**	**592**
	6	*1 127*	*542*	*1 669*	*276*
Gorontalo	**27**	**1 954**	**1 053**	**3 007**	**520**
	7	*1 614*	*702*	*2 316*	*460*
Sulawesi Barat	**14**	**947**	**116**	**1 063**	**306**
	5	*783*	*22*	*805*	*226*
Maluku	**50**	**2 743**	**1 626**	**4 369**	**682**
	12	*1 952*	*1 275*	*3 227*	*570*
Maluku Utara	**10**	**374**	**78**	**452**	**39**
	1	*95*	*55*	*150*	*1*
Papua	**34**	**2 348**	**1 510**	**3 858**	**1 068**
	13	*1 952*	*1 304*	*3 256*	*968*
Papua Barat	**21**	**8 495**	**977**	**9 472**	**7 579**
	9	*8 207*	*898*	*9 105*	*7 554*
Jumlah	**24 529**	**2 232 606**	**2 125 098**	**4 357 704**	**537 607**
	7 474	*1 889 255*	*1 880 449*	*3 769 704*	*467 966*

http://www.bps.go.id

Catatan : angka yang tercetak miring: industri besar, yang tercetak tebal: total IBS, *: tidak dipublikasikan
*Note: number in italic denote large industry, number in bold denote total large and medium industry, *: not publication*

Table 13 Number of Establishments Workers by Province, 2014

Kerja Lainnya *Others workers*		Tenaga Kerja Tidak Dibayar *Unpaid workers*			Jumlah *Total*	Provinsi *Province*
Perempuan *Female*	**Jumlah** *Total*	**Laki-laki** *Male*	**Perempuan** *Female*	**Jumlah** *Total*		
(7)	(8)	(9)	(10)	(11)	(9)	(1)
2 633	**10 205**	**33**	**19**	**52**	**50 464**	**Kalimantan Timur**
2 403	*9 409*	*10*	*7*	*17*	*47 029*	
765	**2 460**	**12**	**10**	**22**	**15 098**	**Sulawesi Utara**
576	*1 842*				*12 532*	
575	**2 188**	**27**	**21**	**48**	**9 607**	**Sulawesi Tengah**
440	*1 769*				*6 877*	
12 036	**19 692**	**127**	**78**	**205**	**57 552**	**Sulawesi Selatan**
11 475	*18 029*	*6*	*7*	*13*	*47 751*	
218	**810**	**42**	**28**	**70**	**4 997**	**Sulawesi Tenggara**
97	*373*	*1*		*1*	*2 043*	
155	**675**	**11**	**8**	**19**	**3 701**	**Gorontalo**
116	*576*	*1*	*2*	*3*	*2 895*	
63	**369**	**5**	**2**	**7**	**1 439**	**Sulawesi Barat**
44	*270*				*1 075*	
297	**979**	**9**		**9**	**5 357**	**Maluku**
194	*764*				*3 991*	
12	**51**	**1**		**1**	**504**	**Maluku Utara**
	1				*151*	
182	**1 250**	**3**		**3**	**5 111**	**Papua**
138	*1 106*				*4 362*	
1 036	**8 615**				**18 087**	**Papua Barat**
1 018	*8 572*				*17 677*	
269 518	**807 125**	**10 382**	**5 320**	**15 702**	**5 180 531**	**Jumlah**
232 307	*700 273*	*2 685*	*648*	*3 333*	*4 473 310*	

http://www.bps.go.id

Catatan : angka yang tercetak miring: industri besar, yang tercetak tebal: total IBS, *: tidak dipublikasikan
*Note: number in italic denote large industry, number in bold denote total large and medium industry, *: not publication*

Tabel 14 Pengeluaran untuk Pekerja menurut Provinsi dan Jenis Pengeluaran, 2014

Provinsi *Province*	Pengeluaran untuk Pekerja Produksi *Expendicture for Production Workers*					
	Upah/Gaji *Wage/Salary*	**Upah Lembur** *Overtime*	**Hadiah/Bonus dan Sejenisnya** *Bonus in cash & in kind & others*	**Pensiun, Tunjangan Sosial, Asuransi & Sejenisnya** *Pension contribution, social allowance, insurance,*	**Tunjangan Kecelakaan** *Accident allowance*	**Jumlah** *Total*
(1)	*(2)*	*(3)*	*(4)*	*(5)*	*(6)*	*(7)*
Aceh	**238 765 906**	**36 991 619**	**94 108 789**	**47 648 007**	**88 818**	**417 603 139**
	224 828 748	*34 696 908*	*93 121 501*	*46 613 911*	*36 139*	*399 297 207*
Sumatera Utara	**2 821 643 452**	**593 345 515**	**323 272 242**	**239 400 626**	**14 881 316**	**3 992 543 151**
	2 336 767 660	*552 360 738*	*288 530 744*	*217 252 022*	*13 144 606*	*3 408 055 770*
Sumatera Barat	**308 706 042**	**110 761 925**	**341 741 523**	**106 878 483**	**11 817 739**	**879 905 712**
	266 707 910	*108 887 349*	*339 730 017*	*106 446 534*	*11 638 802*	*833 410 612*
Riau	**1 538 347 145**	**479 032 995**	**179 556 699**	**61 338 902**	**24 877 384**	**2 283 153 125**
	1 472 374 855	*456 433 487*	*170 741 223*	*60 464 531*	*7 226 089*	*2 167 240 185*
Jambi	**636 198 858**	**140 675 626**	**29 115 888**	**15 947 140**	**1 728 275**	**823 665 787**
	590 406 189	*131 409 752*	*26 613 741*	*13 941 898*	*1 276 156*	*763 647 736*
Sumatera Selatan	**813 227 780**	**194 511 665**	**202 248 366**	**96 797 602**	**8 327 688**	**1 315 113 101**
	739 565 825	*174 291 888*	*196 790 975*	*93 570 948*	*7 643 489*	*1 211 863 125*
Bengkulu	**107 852 062**	**31 537 293**	**8 926 038**	**8 724 743**	**1 623 247**	**158 663 383**
	97 940 708	*29 685 708*	*8 441 137*	*8 581 883*	*507 124*	*145 156 560*
Lampung	**924 610 820**	**131 094 311**	**56 348 454**	**51 539 209**	**5 193 882**	**1 168 786 676**
	835 325 932	*125 416 160*	*51 258 980*	*50 358 991*	*4 930 475*	*1 067 290 538*
Bangka Belitung	**213 025 751**	**41 981 111**	**17 437 421**	**8 687 844**	**1 501 923**	**282 634 050**
	159 505 205	*37 689 840*	*13 498 822*	*6 662 791*	*1 068 145*	*218 424 803*
Kepulauan Riau	**4 077 301 881**	**1 324 163 430**	**242 950 515**	**320 782 198**	**14 647 367**	**5 979 845 391**
	3 876 677 844	*1 281 193 825*	*224 823 686*	*308 147 841*	*12 326 235*	*5 703 169 431*
DKI Jakarta	**6 369 824 388**	**1 453 072 076**	**683 530 370**	**735 482 196**	**70 534 050**	**9 312 443 080**
	5 716 716 135	*1 403 707 272*	*634 645 679*	*721 413 428*	*69 552 054*	*8 546 034 568*
Jawa Barat	**30 866 443 571**	**5 763 703 094**	**1 788 740 076**	**1 312 911 199**	**154 514 903**	**39 886 312 843**
	26 807 574 919	*5 303 021 618*	*1 567 003 691*	*1 166 587 975*	*136 709 752*	*34 980 897 955*
Jawa Tengah	**11 763 284 742**	**1 081 586 938**	**509 773 297**	**383 429 541**	**49 475 806**	**13 787 550 324**
	10 544 955 599	*1 036 528 114*	*460 820 428*	*367 469 117*	*45 647 239*	*12 455 420 497*
DI Yogyakarta	**782 543 209**	**80 744 701**	**36 122 641**	**33 875 280**	**2 411 286**	**935 697 117**
	666 798 798	*74 610 577*	*31 118 787*	*32 181 993*	*2 218 845*	*806 929 000*
Jawa Timur	**17 451 118 837**	**2 120 130 562**	**871 600 968**	**739 621 559**	**142 431 070**	**21 324 902 996**
	14 657 393 237	*1 965 888 484*	*766 349 789*	*695 214 395*	*135 276 836*	*18 220 122 741*
Banten	**10 991 477 166**	**1 765 321 633**	**622 062 703**	**503 645 731**	**39 259 460**	**13 921 766 693**
	9 967 451 773	*1 661 266 785*	*560 055 967*	*470 082 767*	*35 304 171*	*12 694 161 463*
Bali	**393 796 375**	**30 329 074**	**19 390 210**	**11 692 142**	**1 863 392**	**457 071 193**
	241 936 613	*20 517 613*	*13 356 271*	*8 585 415*	*1 199 837*	*285 595 749*
Nusa Tenggara Barat	**44 159 541**	**850 874**	**1 417 790**	**323 588**	**102 977**	**46 854 770**
	12 051 635	*545 070*	*154 309*	*159 443*		*12 910 457*
Nusa Tenggara Timur	**31 883 524**	**1 037 261**	**2 334 854**	**472 080**	**77 896**	**35 805 615**
	15 195 293	*299 463*	*1 514 231*	*246 796*	*45 000*	*17 300 783*
Kalimantan Barat	**435 535 364**	**131 412 393**	**87 508 828**	**56 267 461**	**40 027 786**	**750 751 832**
	392 337 553	*123 476 013*	*84 656 556*	*52 704 938*	*39 816 687*	*692 991 747*
Kalimantan Tengah	**593 542 260**	**144 609 553**	**47 428 152**	**22 410 788**	**534 155**	**808 524 908**
	502 860 040	*131 785 315*	*44 565 957*	*20 428 705*	*442 404*	*700 082 421*
Kalimantan Selatan	**426 785 889**	**138 788 019**	**41 641 155**	**29 083 432**	**2 832 018**	**639 130 513**
	376 060 809	*127 937 985*	*37 155 200*	*24 645 039*	*1 832 379*	*567 631 412*

Catatan : angka yang tercetak miring: industri besar, yang tercetak tebal: total IBS, *: tidak dipublikasikan
*Note: number in italic denote large industry, number in bold denote total large and medium industry, *: not publication*

Table 14 Expendicture on Workers by Province and Type of Expendicture, 2014

Nilai - *Value* (000 Rp)

Pengeluaran untuk Pekerja Lainnya *Expendicture for Other Workers*							Provinsi *Province*
Upah/Gaji *Wage/Salary*	**Upah Lembur** *Overtime*	**Hadiah/Bonus dan Sejenisnya** *Bonus in cash & in kind & others*	**Pensiun, Tunjangan Sosial, Asuransi & Sejenisnya** *Pension contribution, social allowance,*	**Tunjangan Kecelakaan** *Accident allowance*	**Jumlah** *Total*	**Jumlah Pengeluaran Seluruh Pekerja** *Total Expendicture*	
(8)	*(9)*	*(10)*	*(11)*	*(12)*	*(13)*	*(14)*	*(1)*
89 363 210	**12 543 124**	**3 682 216**	**2 639 493**	**66 123**	**108 294 166**	**525 897 305**	**Aceh**
84 637 953	*11 133 843*	*3 418 930*	*2 214 418*	*2 980*	*101 408 124*	*500 705 331*	
1 044 922 177	**154 397 748**	**199 995 239**	**104 010 755**	**3 539 047**	**1 506 864 966**	**5 499 408 117**	**Sumatera Utara**
922 718 611	*139 098 383*	*187 646 842*	*98 972 921*	*3 136 870*	*1 351 573 627*	*4 759 629 397*	
107 737 412	**35 301 119**	**192 970 898**	**71 793 318**	**3 480 046**	**411 282 793**	**1 291 188 505**	**Sumatera Barat**
98 530 956	*34 862 853*	*192 028 130*	*71 549 081*	*3 432 288*	*400 403 308*	*1 233 813 920*	
305 231 654	**76 789 552**	**73 359 212**	**27 861 679**	**990 432**	**484 232 529**	**2 767 385 654**	**Riau**
284 223 040	*70 862 827*	*69 558 077*	*27 380 991*	*794 490*	*452 819 425*	*2 620 059 610*	
104 265 700	**24 733 889**	**7 899 544**	**6 520 283**	**384 165**	**143 803 581**	**967 469 368**	**Jambi**
89 483 746	*22 465 511*	*7 030 900*	*5 669 927*	*328 774*	*124 978 858*	*888 626 594*	
251 085 940	**48 668 120**	**119 067 256**	**42 406 494**	**1 522 584**	**462 750 394**	**1 777 863 495**	**Sumatera Selatan**
225 601 214	*45 421 383*	*117 604 266*	*40 037 535*	*1 382 412*	*430 046 810*	*1 641 909 935*	
11 152 079	**4 928 029**	**2 149 202**	**896 183**	**75 015**	**19 200 508**	**177 863 891**	**Bengkulu**
8 172 274	*4 909 829*	*1 871 948*	*874 183*	*75 015*	*15 903 249*	*161 059 809*	
329 795 534	**63 417 272**	**59 698 160**	**33 261 628**	**5 387 748**	**491 560 342**	**1 660 347 018**	**Lampung**
296 082 631	*60 397 530*	*56 550 732*	*32 761 432*	*5 315 147*	*451 107 472*	*1 518 398 010*	
152 001 512	**8 634 821**	**18 512 794**	**9 936 962**	**680 611**	**189 766 700**	**472 400 750**	**Bangka Belitung**
134 719 644	*8 130 915*	*17 292 685*	*9 536 546*	*616 018*	*170 295 808*	*388 720 611*	
1 014 298 617	**205 908 719**	**101 940 604**	**79 169 365**	**9 566 694**	**1 410 883 999**	**7 390 729 390**	**Kepulauan Riau**
949 340 891	*195 420 641*	*95 366 636*	*72 849 218*	*8 862 929*	*1 321 840 315*	*7 025 009 746*	
2 400 047 869	**395 816 166**	**416 901 878**	**423 230 966**	**49 186 750**	**3 685 183 629**	**12 997 626 709**	**DKI Jakarta**
2 194 431 440	*380 746 696*	*393 488 139*	*413 304 332*	*48 245 482*	*3 430 216 089*	*11 976 250 657*	
8 397 861 032	**1 070 340 280**	**739 729 728**	**626 129 347**	**129 569 755**	**10 963 630 142**	**50 849 942 985**	**Jawa Barat**
7 140 302 561	*981 785 891*	*640 801 460*	*557 862 134*	*117 000 295*	*9 437 752 341*	*44 418 650 296*	
2 069 033 095	**294 544 414**	**178 266 049**	**178 881 479**	**12 126 891**	**2 732 851 928**	**16 520 402 252**	**Jawa Tengah**
1 847 043 483	*285 206 796*	*162 775 341*	*173 891 695*	*11 462 894*	*2 480 380 209*	*14 935 800 706*	
200 713 613	**11 354 700**	**16 925 473**	**9 720 182**	**740 966**	**239 454 934**	**1 175 152 051**	**DI Yogyakarta**
167 357 150	*9 529 199*	*15 066 375*	*8 948 938*	*604 353*	*201 506 015*	*1 008 435 015*	
4 743 471 012	**486 942 659**	**371 950 015**	**239 491 893**	**51 075 312**	**5 892 930 891**	**27 217 833 887**	**Jawa Timur**
4 100 087 792	*435 912 473*	*322 461 353*	*223 416 043*	*47 888 005*	*5 129 765 666*	*23 349 888 407*	
3 093 646 194	**241 174 392**	**300 585 004**	**191 963 998**	**13 143 071**	**3 840 512 659**	**17 762 279 352**	**Banten**
2 690 432 865	*217 269 429*	*265 657 020*	*173 546 632*	*10 188 704*	*3 357 094 650*	*16 051 256 113*	
112 545 775	**10 723 503**	**11 985 368**	**6 026 298**	**479 756**	**141 760 700**	**598 831 893**	**Bali**
80 286 478	*8 689 346*	*10 377 383*	*4 913 500*	*422 717*	*104 689 424*	*390 285 173*	
10 086 976	**96 435**	**118 457**	**67 709**	**80**	**10 369 657**	**57 224 427**	**Nusa Tenggara Barat**
4 548 684	*82 909*	*32 032*			*4 663 625*	*17 574 082*	
19 118 048	**437 221**	**492 796**	**184 128**	**18 280**	**20 250 473**	**56 056 088**	**Nusa Tenggara Timur**
15 734 671	*364 988*	*366 822*	*99 628*	*18 000*	*16 584 109*	*33 884 892*	
132 123 724	**30 471 758**	**13 194 037**	**40 679 690**	**9 199 546**	**225 668 755**	**976 420 587**	**Kalimantan Barat**
113 037 804	*26 033 592*	*11 601 569*	*39 464 931*	*9 141 945*	*199 279 841*	*892 271 588*	
112 471 779	**23 466 570**	**17 143 641**	**2 656 475**	**53 653**	**155 792 118**	**964 317 026**	**Kalimantan Tengah**
102 750 092	*17 963 010*	*15 620 994*	*1 836 426*	*15 259*	*138 185 781*	*838 268 202*	
241 402 472	**81 359 272**	**46 493 829**	**18 310 928**	**6 357 744**	**393 924 245**	**1 033 054 758**	**Kalimantan Selatan**
223 777 246	*76 204 033*	*44 936 900*	*16 664 008*	*6 131 473*	*367 713 660*	*935 345 072*	

Catatan : angka yang tercetak miring: industri besar, yang tercetak tebal: total IBS, *: tidak dipublikasikan

*Note: number in italic denote large industry, number in bold denote total large and medium industry, *: not publication*

Tabel 14 Pengeluaran untuk Pekerja menurut Provinsi dan Jenis Pengeluaran, 2014

Provinsi *Province*	Pengeluaran untuk Pekerja Produksi *Expendicture for Production Workers*					
	Upah/Gaji *Wage/Salary*	**Upah Lembur** *Overtime*	**Hadiah/Bonus dan Sejenisnya** *Bonus in cash & in kind & others*	**Pensiun, Tunjangan Sosial, Asuransi & Sejenisnya** *Pension contribution, social allowance, insurance,*	**Tunjangan Kecelakaan** *Accident allowance*	**Jumlah** *Total*
(1)	*(2)*	*(3)*	*(4)*	*(5)*	*(6)*	*(7)*
Kalimantan Timur	**916 549 758**	**285 872 726**	**356 972 983**	**23 971 814**	**6 009 050**	**1 589 376 331**
	861 635 760	*273 666 811*	*352 524 730*	*21 462 397*	*5 732 689*	*1 515 022 387*
Sulawesi Utara	**201 937 754**	**41 427 872**	**5 935 790**	**15 448 015**	**305 472**	**265 054 903**
	169 317 605	*37 094 767*	*4 820 304*	*14 171 214*	*236 251*	*225 640 141*
Sulawesi Tengah	**102 199 711**	**22 141 760**	**12 461 593**	**16 332 121**	**342 616**	**153 477 801**
	65 580 431	*18 377 712*	*9 586 360*	*15 220 717*	*124 855*	*108 890 075*
Sulawesi Selatan	**841 403 887**	**104 906 545**	**200 867 815**	**214 518 607**	**3 363 208**	**1 365 060 062**
	703 394 680	*98 835 821*	*195 248 424*	*212 184 424*	*2 889 008*	*1 212 552 357*
Sulawesi Tenggara	**63 439 669**	**22 193 560**	**61 162 167**	**12 837 444**	**142 226**	**159 775 066**
	22 567 455	*20 745 878*	*59 570 067*	*12 528 533*	*69 701*	*115 481 634*
Gorontalo	**49 118 650**	**11 002 476**	**215 917**			**60 337 043**
	41 359 423	*10 952 791*	*5 400*			*52 317 614*
Sulawesi Barat	**20 422 248**	**11 771 636**	**5 963 390**	**3 932 821**	**754 226**	**42 844 321**
	16 211 851	*10 881 384*	*5 573 123*	*3 554 699*	*752 445*	*36 973 502*
Maluku	**73 067 136**	**7 327 830**	**3 242 897**	**3 072 564**	**236 351**	**86 946 778**
	50 912 822	*4 687 212*	*1 765 889*	*1 208 567*	*212 808*	*58 787 298*
Maluku Utara	**6 935 723**	**46 800**	**97 211**	**12 000**	**24 000**	**7 115 734**
	1 530 000					*1 530 000*
Papua	**77 383 084**	**7 174 819**	**2 839 653**	**2 561 485**	**305 260**	**90 264 301**
	65 339 173	*6 230 547*	*2 292 345*	*2 351 331*	*248 936*	*76 462 332*
Papua Barat	**65 875 626**	**40 663 762**	**14 801 901**	**13 337 157**	**2 226 659**	**136 905 105**
	57 279 028	*39 458 967*	*14 401 952*	*13 069 741*	*1 594 618*	*125 804 306*
Jumlah	**94 248 407 809**	**16 350 211 454**	**6 871 818 296**	**5 092 983 779**	**602 461 506**	**123 165 882 844**
	82 556 561 508	*15 302 581 854*	*6 260 736 285*	*4 767 512 984*	*539 703 775*	*109 427 096 406*

Catatan : angka yang tercetak miring: industri besar, yang tercetak tebal: total IBS, *: tidak dipublikasikan
*Note: number in italic denote large industry, number in bold denote total large and medium industry, *: not publication*

Table 14 Expendicture on Workers by Province and Type of Expendicture, 2014

Nilai - *Value* (000 Rp)

Upah/Gaji *Wage/Salary*	Upah Lembur *Overtime*	Pengeluaran untuk Pekerja Lainnya *Expendicture for Other Workers*				Jumlah Pengeluaran Seluruh Pekerja *Total Expendicture*	Provinsi *Province*
		Hadiah/Bonus dan Sejenisnya *Bonus in cash & in kind & others*	Pensiun, Tunjangan Sosial, Asuransi & Sejenisnya *Pension contribution, social allowance,*	Tunjangan Kecelakaan *Accident allowance*	Jumlah *Total*		
(8)	*(9)*	*(10)*	*(11)*	*(12)*	*(13)*	*(14)*	*(1)*
235 200 173	**44 285 383**	**30 850 674**	**26 505 829**	**2 890 543**	**339 732 602**	**1 929 108 933**	**Kalimantan Timur**
208 942 603	*37 982 930*	*29 075 358*	*25 142 716*	*2 742 044*	*303 885 651*	*1 818 908 038*	
63 803 052	**16 514 685**	**5 274 046**	**12 181 892**	**217 959**	**97 991 634**	**363 046 537**	**Sulawesi Utara**
50 405 548	*13 360 936*	*5 031 991*	*11 522 403*	*167 442*	*80 488 320*	*306 128 461*	
49 329 083	**9 492 363**	**10 958 555**	**8 211 400**	**98 614**	**78 090 015**	**231 567 816**	**Sulawesi Tengah**
41 890 082	*8 883 027*	*9 200 868*	*8 140 772*	*3 503*	*68 118 252*	*177 008 327*	
502 889 472	**47 805 569**	**105 207 155**	**162 564 306**	**2 325 528**	**820 792 030**	**2 185 852 092**	**Sulawesi Selatan**
463 019 092	*46 191 922*	*102 655 175*	*160 097 492*	*2 209 380*	*774 173 061*	*1 986 725 418*	
12 901 868	**672 323**	**2 431 245**	**387 383**	**18 272**	**16 411 091**	**176 186 157**	**Sulawesi Tenggara**
5 304 945	*444 358*	*2 038 088*	*283 899*	*9 055*	*8 080 345*	*123 561 979*	
16 798 014	**4 923 357**	**2 100**			**21 723 471**	**82 060 514**	**Gorontalo**
14 988 275	*4 923 042*	*2 100*			*19 913 417*	*72 231 031*	
6 513 639	**2 548 444**	**795 855**	**970 388**	**94 016**	**10 922 342**	**53 766 663**	**Sulawesi Barat**
4 656 408	*827 052*	*217 082*	*201 273*	*93 550*	*5 995 365*	*42 968 867*	
15 837 298	**1 525 003**	**2 575 045**	**2 662 414**	**35 738**	**22 635 498**	**109 582 276**	**Maluku**
11 904 120	*1 021 410*	*1 803 313*	*722 827*	*9 883*	*15 461 553*	*74 248 851*	
1 055 996	**46 800**	**76 517**		**24 000**	**1 203 313**	**8 319 047**	**Maluku Utara**
10 200					*10 200*	*1 540 200*	
27 518 187	**1 490 869**	**1 849 190**	**1 709 149**	**688 278**	**33 255 673**	**123 519 974**	**Papua**
23 702 292	*1 349 476*	*1 669 552*	*1 635 672*	*681 882*	*29 038 874*	*105 501 206*	
43 153 106	**22 060 148**	**6 108 935**	**1 189 505**	**232 066**	**72 743 760**	**209 648 865**	**Papua Barat**
42 497 136	*22 016 238*	*6 100 561*	*1 045 587*	*192 459*	*71 851 981*	*197 656 287*	
25 917 375 312	**3 433 414 707**	**3 059 190 717**	**2 332 221 519**	**304 269 283**	**35 046 471 538**	**158 212 354 382**	**Jumlah**
22 640 621 927	*3 169 492 468*	*2 789 348 622*	*2 184 587 160*	*281 175 248*	*31 065 225 425*	*140 492 321 831*	

http://www.bps.go.id

Catatan : angka yang tercetak miring: industri besar, yang tercetak tebal: total IBS, *: tidak dipublikasikan

*Note: number in italic denote large industry, number in bold denote total large and medium industry, *: not publication*

Tabel 15 **Tenaga Listrik yang Dibangkitkan, yang Dibeli, dan Dijual menurut Provinsi, 2014**
Table *Electricity Generated, Produced, Purchased and Sold by Province, 2014*

Provinsi *Province*	**Dibangkitkan** *Generated* (KWH)	**Tenaga Listrik** - *Electricity*			
		yang Dibeli - *Purchased*		**yang Dijual** - *Sold*	
		Banyaknya - *Quantity* (KWH)	**Nilai** - *Value* (000 Rp)	**Banyaknya** - *Quantity* (KWH)	**Nilai** - *Value* (000 Rp)
(1)	*(2)*	*(3)*	*(4)*	*(5)*	*(6)*
Aceh	**238 571 918**	**4 953 724**	**58 059 119**	**37 320**	**67 992 313**
	238 062 020	*4 099 310*	*56 820 138*	*37 320*	*67 992 313*
Sumatera Utara	**1 842 354 025**	**13 026 051 088**	**1 447 909 215**	**13 379 118**	**10 741 171**
	1 390 357 151	*814 682 332*	*1 149 947 973*	*13 376 676*	*10 729 635*
Sumatera Barat	**150 492 214**	**763 150 965**	**698 450 347**		
	145 463 745	*755 395 966*	*689 726 765*		
Riau	**5 166 689 254**	**52 080 994**	**142 421 222**	**15 055 791**	**14 165 218**
	5 106 984 022	*34 175 544*	*119 923 249*	*15 055 791*	*14 165 218*
Jambi	**611 454 504**	**51 523 586**	**126 955 092**	**5 735**	**21 277**
	442 400 531	*48 422 884*	*115 466 845*	*3 029*	*7 883*
Sumatera Selatan	**45 310 317**	**261 678 860**	**349 158 374**	**31**	**155**
	33 740 013	*144 266 839*	*305 958 341*	*31*	*155*
Bengkulu	**24 863 204**	**2 181 536**	**20 265 482**		
	21 664 539	*1 568 192*	*18 341 887*		
Lampung	**363 052 890**	**146 772 601**	**297 721 410**	**29 789**	**68 560**
	346 987 162	*123 027 181*	*251 652 800*		
Bangka Belitung	**81 414 169**	**8 358 196**	**25 638 931**	**6 464 664**	**113 233 350**
	70 834 688	*3 129 914*	*9 956 933*	*5 491 609*	*108 416 734*
Kepulauan Riau	**3 916 985 671**	**3 433 557 971**	**5 376 647 175**	**214 747 244**	**1 008 813 333**
	3 902 012 318	*3 353 536 598*	*5 084 969 082*	*214 545 874*	*1 008 366 549*
DKI Jakarta	**88 798 626**	**2 411 919 791**	**6 568 870 257**	**152 328**	**753 936**
	78 886 304	*2 172 746 475*	*5 676 123 404*	*143 459*	*710 086*
Jawa Barat	**2 325 045 982**	**17 524 740 599**	**60 739 473 797**	**16 259 030**	**26 025 629**
	1 914 367 565	*16 180 904 066*	*55 901 282 073*	*15 068 163*	*24 341 091*
Jawa Tengah	**214 862 752**	**2 730 593 440**	**5 457 290 453**	**570 741**	**2 769 202**
	194 029 668	*2 637 366 691*	*5 215 390 040*	*362 841*	*1 483 534*
DI Yogyakarta	**20 746 470**	**414 667 571**	**529 068 180**	**4 389**	**21 726**
	15 610 886	*401 253 158*	*498 217 232*	*1 396*	*6 911*
Jawa Timur	**883 493 670**	**5 531 368 545**	**12 979 305 347**	**12 605 432**	**28 248 321**
	802 161 280	*4 914 760 019*	*11 187 427 582*	*11 222 938*	*20 121 632*
Banten	**3 167 543 781**	**3 547 195 000**	**9 344 588 184**	**530 716**	**1 959 818**
	3 118 028 432	*3 094 164 119*	*8 151 536 087*	*316 757*	*1 561 097*
Bali	**2 386 851**	**79 614 318**	**179 647 275**	**55 223**	**390 339**
	1 308 861	*52 618 147*	*144 531 551*	*27 413*	*135 695*

Catatan : angka yang tercetak miring: industri besar, yang tercetak tebal: total IBS, *: tidak dipublikasikan
*Note: number in italic denote large industry, number in bold denote total large and medium industry, *: not publication*

Tabel 15 **Tenaga Listrik yang Dibangkitkan, yang Dibeli, dan Dijual menurut Provinsi, 2014**
Table *Electricity Generated, Produced, Purchased and Sold by Province, 2014*

Provinsi *Province*	**Dibangkitkan** *Generated* (KWH)	**Tenaga Listrik** - *Electricity*			
		yang Dibeli - *Purchased*		**yang Dijual** - *Sold*	
		Banyaknya - *Quantity* (KWH)	**Nilai** - *Value* (000 Rp)	**Banyaknya** - *Quantity* (KWH)	**Nilai** - *Value* (000 Rp)
(1)	*(2)*	*(3)*	*(4)*	*(5)*	*(6)*
Nusa Tenggara Barat	**465 387**	**5 151 264**	**16 611 712**	**296**	**1 389**
	1 500	*195 399*	*2 829 713*		
Nusa Tenggara Timur	**219 913**	**32 590 700**	**49 987 752**		
	46 747	*29 449 496*	*42 605 918*		
Kalimantan Barat	**145 189 694**	**345 395 128**	**23 010 946**	**12 728 898**	**12 699 239**
	115 843 960	*336 458 753*	*12 131 663*	*12 728 746*	*12 698 979*
Kalimantan Tengah	**287 055 646**	**5 477 104**	**8 240 716**		
	270 205 857	*4 846 404*	*6 614 797*		
Kalimantan Selatan	**537 560 635**	**72 886 902**	**80 613 509**	**92 093 805**	**80 040 911**
	529 330 605	*63 138 951*	*66 749 086*	*92 090 696*	*80 025 522*
Kalimantan Timur	**1 008 058 197**	**104 412 311**	**1 511 190 130**	**10 801 310**	**9 609 768**
	963 049 704	*96 552 686*	*302 405 515*	*10 761 446*	*9 421 540*
Sulawesi Utara	**62 181 128**	**51 960 288**	**141 602 256**		
	13 010 750	*38 705 193*	*108 432 462*		
Sulawesi Tengah	**9 489 051**	**8 286 205**	**20 771 023**		
	4 993 446	*2 948 464*	*9 370 939*		
Sulawesi Selatan	**557 467 170**	**443 391 499**	**893 472 973**	**5 264**	**24 736**
	551 888 949	*417 847 549*	*827 144 810*		
Sulawesi Tenggara	**6 311 340**	**7 746 990**	**10 618 879**	**2 458**	**12 165**
	1 007 032	*2 281 916*	*4 307 032*	*2 458*	*12 165*
Gorontalo	**49 581**	**323 183**	**1 578 203**		
	40 203	*12 992*	*665 208*		
Sulawesi Barat	**412 583**	**147 342**	**429 429**		
	355 157				
Maluku	**14 804 110**	**12 240 809**	**29 635 591**	**7**	**31**
	11 198 626	*3 226 894*	*4 850 058*	*7*	*31*
Maluku Utara	**1 410**	**2 613 665**	**10 075 026**		
Papua	**64 325 819**	**9 293 179**	**36 206 894**	**9 090 735**	**42 726 468**
	55 011 813	*6 755 987*	*26 357 619*	*9 090 646*	*42 726 034*
Papua Barat	**12 226 495**	**3 406 341**	**6 222 429**	**1 815**	**8 531**
	8 991 017	*3 068 447*	*5 452 340*	*1 815*	*8 531*
Jumlah	**21 849 884 457**	**51 095 731 695**	**107 181 737 328**	**404 622 139**	**1 420 327 586**
	20 347 874 551	*35 741 606 566*	*95 997 189 142*	*400 329 111*	*1 402 931 335*

Catatan : angka yang tercetak miring: industri besar, yang tercetak tebal: total IBS, *: tidak dipublikasikan
*Note: number in italic denote large industry, number in bold denote total large and medium industry, *: not publication*

Tabel 16.a Banyaknya Pemakaian Bahan Bakar dan Pelumas menurut Provinsi, 2014

Provinsi *Province*	Pemakaian - Bensin *Benzene* (Liter - *Litre*)	Minyak Solar *Diesel Fuel* (Liter - *Litre*)	Minyak Tanah *Kerosene* (Liter - *Litre*)	Batubara *Coal* (KG)	Briket batubara *Coal Briquittes* (KG)
(1)	*(2)*	*(3)*	*(4)*	*(5)*	*(6)*
Aceh	**672 806**	**11 266 485**	**2 310**	**594 034 813**	
	129 927	*10 086 339*	*1 235*	*594 029 730*	
Sumatera Utara	**13 020 635**	**214 564 891**	**615 518**	**159 474 870**	**26 716**
	11 327 746	*173 340 480*	*416 757*	*156 837 828*	*26 716*
Sumatera Barat	**5 677 695**	**49 094 988**	**327 217**	**1 084 622 950**	**4 803 110**
	5 359 367	*47 685 480*	*94 988*	*1 084 038 393*	*4 682 110*
Riau	**65 102 690**	**124 371 069**	**23 832**	**95 376 765**	
	64 604 110	*116 150 997*	*14 276*	*95 376 765*	
Jambi	**1 442 805**	**236 494 709**	**548 373**	**203 699 337**	**590**
	774 949	*217 963 499*	*537 377*	*203 512 113*	
Sumatera Selatan	**2 966 639**	**31 045 186**	**568 747**	**49 408 813**	**1 596**
	2 091 564	*25 820 799*	*1 737*	*47 246 965*	
Bengkulu	**404 123**	**6 838 722**	**7 809**		
	358 772	*5 727 149*			
Lampung	**3 331 473**	**90 711 711**	**2 632 632**	**101 274 666**	**12 255 812**
	2 914 087	*79 445 072*	*2 620 331*	*93 470 298*	*12 135 812*
Bangka Belitung	**362 619**	**46 034 864**	**4 057**	**33 213 980**	
	80 694	*34 931 567*	*640*	*20 191 551*	
Kepulauan Riau	**14 728 134**	**375 866 274**	**508 803**	**3 480 389**	**100 261**
	12 828 249	*363 637 409*	*312 041*	*3 444 291*	*262*
DKI Jakarta	**32 232 331**	**101 286 850**	**5 202 346**	**53 147 729**	**2 597 977**
	26 856 769	*89 466 034*	*4 489 863*	*50 220 201*	*2 504 258*
Jawa Barat	**532 584 471**	**1 243 783 312**	**69 859 319**	**1 151 032 211**	**29 769 444**
	443 198 656	*1 081 587 050*	*64 272 542*	*980 070 465*	*28 898 263*
Jawa Tengah	**27 753 402**	**183 674 320**	**4 963 411**	**1 023 761 018**	**23 199 305**
	19 655 399	*165 561 614*	*3 445 589*	*1 005 331 014*	*20 949 052*
DI Yogyakarta	**10 093 830**	**13 512 917**	**513 350**	**16 273 204**	**2 341 229**
	3 216 802	*5 072 707*	*387 200*	*15 495 934*	*2 321 660*
Jawa Timur	**165 907 602**	**489 241 993**	**32 344 075**	**347 181 310**	**50 288 441**
	147 045 358	*425 283 501*	*21 483 289*	*318 697 298*	*45 561 720*
Banten	**69 223 364**	**531 073 470**	**2 257 660**	**521 689 665**	**4 669 378**
	60 355 581	*497 078 676*	*840 624*	*503 517 845*	*4 178 268*
Bali	**8 156 582**	**5 075 508**	**367 998**	**9 995 894**	**1 868 292**
	1 709 359	*2 954 374*	*225 064*	*7 280 500*	*832 484*
Nusa Tenggara Barat	**530 124**	**1 486 877**	**11 056**	**14 203**	
	114 957	*33 769*			
Nusa Tenggara Timur	**61 865**	**1 907 206**	**53 676**	**11 394 655**	
	16 970	*1 403 106*	*1 977*	*11 392 869*	
Kalimantan Barat	**1 179 130**	**42 318 532**	**403 448**	**9 551 207**	
	827 788	*35 270 911*	*392 630*	*9 434 547*	
Kalimantan Tengah	**1 621 944**	**38 877 160**	**14 414**	**20 339**	
	1 075 757	*31 802 681*	*11 936*	*8 498*	
Kalimantan Selatan	**448 881**	**31 035 406**	**39 005 683**	**25 447 226**	
	275 518	*29 016 225*	*38 646 778*	*25 410 985*	

Catatan : angka yang tercetak miring: industri besar, yang tercetak tebal: total IBS, *: tidak dipublikasikan
*Note: number in italic denote large industry, number in bold denote total large and medium industry, *: not publication*

Table 16.a The Number of Fuel and Lubricant Used by Province, 2014

Used					
Gas PGN *Public PGN* (M3)	**Gas bukan dari PGN** *Gas from Others* (M3)	**LPG** *LPG* (Liter - *Litre*)	**Pelumas** *Lubricant Oil* (Liter - *Litre*)	**Jumlah** *Total* *Total*	**Provinsi** *Province*
(7)	***(8)***	***(9)***	***(10)***	***(11)***	***(1)***
103 596	**3 600**	**743 273**	**437 294**	**607 264 177**	**Aceh**
95 090	*3 600*	*738 484*	*418 354*	*605 502 759*	
25 490 082	**2 584 568**	**5 614 666**	**7 553 399**	**428 945 345**	**Sumatera Utara**
24 881 831	*2 573 361*	*4 918 545*	*6 758 980*	*381 082 244*	
78 557		**257 620**	**2 861 605**	**1 147 723 742**	**Sumatera Barat**
73 605		*80 074*	*2 828 222*	*1 144 842 239*	
22 714 261	**318**	**9 891 785**	**4 603 739**	**322 084 459**	**Riau**
22 413 055	*318*	*9 739 111*	*4 525 438*	*312 824 070*	
48 388	**594**	**265 070**	**1 084 291**	**443 584 157**	**Jambi**
30 341	*10*	*113 148*	*751 272*	*423 682 709*	
3 101 052	**2 757 016**	**707 423**	**1 778 657**	**92 335 129**	**Sumatera Selatan**
2 775 889	*2 752 922*	*405 157*	*1 620 819*	*82 715 852*	
		129 627	**143 745**	**7 524 026**	**Bengkulu**
		109 122	*80 835*	*6 275 878*	
673 500	**22 472**	**849 740**	**2 512 437**	**214 264 443**	**Lampung**
668 525		*442 706*	*2 184 847*	*193 881 678*	
54 141	**16 652**	**1 231 294**	**134 686**	**81 052 293**	**Bangka Belitung**
111	*3 014*	*1 113 319*	*82 120*	*56 403 016*	
11 197 663	**768 479**	**2 952 458**	**1 739 046**	**411 341 507**	**Kepulauan Riau**
10 714 702	*751 463*	*2 497 626*	*1 505 224*	*395 691 267*	
64 120 422	**33 171 005**	**7 497 273**	**6 943 969**	**306 199 902**	**DKI Jakarta**
52 715 583	*32 423 600*	*5 882 338*	*6 497 461*	*271 056 107*	
184 315 945	**11 908 857**	**35 785 616**	**100 075 015**	**3 359 114 190**	**Jawa Barat**
171 485 095	*11 578 827*	*20 501 867*	*93 071 198*	*2 894 663 963*	
8 568 384	**9 288 516**	**13 003 827**	**7 742 325**	**1 301 954 508**	**Jawa Tengah**
8 240 376	*9 214 917*	*8 563 498*	*6 515 597*	*1 247 477 056*	
74 882	**58 918**	**3 066 392**	**622 482**	**46 557 204**	**DI Yogyakarta**
34 108	*58 666*	*2 793 631*	*403 765*	*29 784 473*	
257 614 196	**28 423 184**	**15 016 485**	**19 418 701**	**1 405 435 987**	**Jawa Timur**
252 649 293	*25 694 629*	*10 914 641*	*16 261 533*	*1 263 591 262*	
90 584 588	**63 549 960**	**12 106 066**	**10 862 095**	**1 306 016 246**	**Banten**
84 464 077	*62 906 536*	*9 030 982*	*9 985 775*	*1 232 358 364*	
13 552	**5 156**	**757 279**	**136 213**	**26 376 474**	**Bali**
10 862	*4 254*	*253 900*	*34 395*	*13 305 192*	
480		**87 115**	**64 605**	**2 194 460**	**Nusa Tenggara Barat**
		7 657	*711*	*157 094*	
892		**6 593**	**15 468**	**13 440 355**	**Nusa Tenggara Timur**
			8 562	*12 823 484*	
13 207	**258**	**63 746**	**398 838**	**53 928 366**	**Kalimantan Barat**
10 295		*32 959*	*304 822*	*46 273 952*	
21 618		**47 101**	**22 564 610**	**63 167 186**	**Kalimantan Tengah**
7 592		*37 157*	*331 466*	*33 275 087*	
17 754	**2 843**	**313 118**	**341 327**	**96 612 238**	**Kalimantan Selatan**
5 909	*23*	*22 532*	*263 633*	*93 641 603*	

Catatan : angka yang tercetak miring: industri besar, yang tercetak tebal: total IBS, *: tidak dipublikasikan
*Note: number in italic denote large industry, number in bold denote total large and medium industry, *: not publication*

Tabel 16.a Banyaknya Pemakaian Bahan Bakar dan Pelumas menurut Provinsi, 2014

Provinsi *Province*	Pemakaian -				
	Bensin *Benzene*	**Minyak Solar** *Diesel Fuel*	**Minyak Tanah** *Kerosene*	**Batubara** *Coal*	**Briket batubara** *Coal Briquittes*
	(Liter - *Litre*)	(Liter - *Litre*)	(Liter - *Litre*)	(KG)	(KG)
(1)	*(2)*	*(3)*	*(4)*	*(5)*	*(6)*
Kalimantan Timur	**18 282 944**	**305 282 125**	**317 816**	**70 819 886**	
	17 895 892	*298 353 871*	*196 678*	*70 764 473*	
Sulawesi Utara	**8 553 998**	**14 930 680**	**928 987**	**12 225 134**	**4 029 255**
	8 336 703	*12 355 950*	*854 800*	*12 225 134*	*4 029 255*
Sulawesi Tengah	**2 740 007**	**19 908 232**	**145 836**	**45 630**	
	2 175 470	*18 014 046*	*24 848*	*4 482*	
Sulawesi Selatan	**8 110 242**	**58 489 967**	**2 574 393**	**216 899 503**	**41 682**
	6 540 404	*50 583 511*	*2 077 797*	*215 746 924*	*41 682*
Sulawesi Tenggara	**601 647**	**2 377 859**	**100 918**	**138 453 878**	**169 225**
	396 853	*756 306*	*38 340*	*138 425 878*	
Gorontalo	**56 089**	**929 194**	**57 789**	**3 699 398**	
	35 279	*772 422*	*56 702*	*3 699 398*	
Sulawesi Barat	**309 863**	**3 707 538**	**1 433**	**42 479**	
	302 193	*3 436 360*			
Maluku	**413 498**	**11 104 858**	**62 523**	**21 029**	
	115 493	*5 521 430*	*20 359*	*19 073*	
Maluku Utara	**89 937**	**185 710**	**4 328**		
	81 600	*175 000*	*3 000*		
Papua	**796 920**	**36 046 822**	**138 906**	**1 262 497**	
	515 453	*34 344 492*	*17 937*	*1 248 783*	
Papua Barat	**243 054**	**22 118 576**	**52 540**	**19 352**	
	163 521	*20 811 233*	*33 540*	*19 352*	
Jumlah	**997 701 344**	**4 344 644 011**	**164 621 203**	**5 937 584 030**	**136 162 313**
	841 377 240	*3 884 444 060*	*141 520 875*	*5 667 161 587*	*126 161 542*

http://www.bps.go.id

Catatan : angka yang tercetak miring: industri besar, yang tercetak tebal: total IBS, *: tidak dipublikasikan
*Note: number in italic denote large industry, number in bold denote total large and medium industry, *: not publication*

Table 16.a The Number of Fuel and Lubricant Used by Province, 2014

Used					
Gas PGN *Public PGN* (M3)	**Gas bukan dari PGN** *Gas from Others* (M3)	**LPG** *LPG* (Liter - *Litre*)	**Pelumas** *Lubricant Oil* (Liter - *Litre*)	**Jumlah** *Total* *Total*	**Provinsi** *Province*
(7)	***(8)***	***(9)***	***(10)***	***(11)***	***(1)***
101 949	**23 649**	**223 715**	**2 819 380**	**397 871 464**	**Kalimantan Timur**
87 423	*23 621*	*176 617*	*2 625 124*	*390 123 699*	
1 473		**134 314**	**72 807**	**40 876 648**	**Sulawesi Utara**
		59 719	*55 386*	*37 916 947*	
2 662		**440 993**	**1 768 084**	**25 051 444**	**Sulawesi Tengah**
43		*351*	*1 654 895*	*21 874 135*	
210 117	**939**	**1 492 256**	**1 706 350**	**289 525 449**	**Sulawesi Selatan**
192 001		*1 344 962*	*1 549 084*	*278 076 365*	
5 180	**20**	**88 373**	**180 681**	**141 977 781**	**Sulawesi Tenggara**
4 688	*20*	*3 305*	*125 333*	*139 750 723*	
		15 240	**25 405**	**4 783 115**	**Gorontalo**
			17 848	*4 581 649*	
		5 404 257	**48 345 604**	**57 811 174**	**Sulawesi Barat**
		5 403 000	*48 341 950*	*57 483 503*	
8 292		**39 552**	**370 140**	**12 019 892**	**Maluku**
483		*28 995*	*330 418*	*6 036 251*	
		126 449	**1 386**	**407 810**	**Maluku Utara**
			1 200	*260 800*	
306 209		**26 719**	**756 031**	**39 334 104**	**Papua**
305 991		*26 400*	*703 097*	*37 162 153*	
20 336		**16 203**	**487 936**	**22 957 997**	**Papua Barat**
19 991		*950*	*469 736*	*21 518 323*	
669 463 378	**152 587 004**	**118 401 638**	**248 568 351**	**12 769 733 272**	**Jumlah**
631 886 959	*147 989 781*	*85 242 753*	*210 309 100*	*11 736 093 897*	

http://www.bps.go.id

Catatan : angka yang tercetak miring: industri besar, yang tercetak tebal: total IBS, *: tidak dipublikasikan
*Note: number in italic denote large industry, number in bold denote total large and medium industry, *: not publication*

Tabel 16.b Nilai Pemakaian Bahan Bakar dan Pelumas menurut Provinsi, 2014

Provinsi *Province*	Nilai -				
	Bensin *Benzene*	**Minyak Solar** *Diesel Fuel*	**Minyak Tanah** *Kerosene*	**Batubara** *Coal*	**Briket batubara** *Coal Briquittes*
(1)	*(2)*	*(3)*	*(4)*	*(5)*	*(6)*
Aceh	**6 235 974**	**101 091 787**	**25 046**	**261 049 672**	
	1 151 228	*90 247 823*	*11 748*	*261 032 848*	
Sumatera Utara	**97 251 975**	**1 452 032 580**	**4 298 609**	**262 853 398**	**186 899**
	84 805 213	*1 130 421 324*	*2 818 825*	*255 418 619*	*152 276*
Sumatera Barat	**39 194 443**	**278 221 927**	**2 421 741**	**684 349 527**	**1 014 357**
	36 464 183	*269 090 827*	*713 341*	*684 070 408*	*970 394*
Riau	**26 075 307**	**860 430 534**	**205 776**	**449 473 147**	
	21 886 706	*793 333 359*	*129 808*	*449 473 147*	
Jambi	**11 689 982**	**1 882 560 062**	**4 839 301**	**138 502 493**	**3 652**
	6 152 024	*1 722 579 733*	*4 754 384*	*137 906 431*	
Sumatera Selatan	**24 833 188**	**242 772 031**	**4 519 356**	**163 597 342**	**12 944**
	17 643 524	*198 132 687*	*10 838*	*156 448 963*	
Bengkulu	**3 714 753**	**57 543 717**	**66 357**		
	3 355 027	*47 442 043*			
Lampung	**33 122 851**	**833 294 421**	**20 927 636**	**116 946 079**	**9 303 666**
	30 073 057	*728 140 780*	*20 833 852*	*108 393 428*	*9 228 470*
Bangka Belitung	**3 128 763**	**437 299 350**	**22 693**	**103 470 523**	
	797 089	*336 289 995*	*4 379*	*74 997 074*	
Kepulauan Riau	**127 501 876**	**3 267 788 967**	**4 120 848**	**8 142 927**	**599 233**
	111 163 598	*3 160 250 300*	*2 488 081*	*8 028 296*	*29 240*
DKI Jakarta	**274 920 058**	**855 301 358**	**41 495 886**	**122 348 579**	**4 747 963**
	230 402 611	*759 492 786*	*35 824 673*	*114 214 537*	*4 472 760*
Jawa Barat	**2 295 052 097**	**10 705 980 432**	**555 501 584**	**3 156 957 871**	**142 651 444**
	1 520 809 170	*9 301 524 395*	*510 799 939*	*2 609 830 833*	*106 210 860*
Jawa Tengah	**218 778 438**	**1 464 770 917**	**37 058 677**	**1 041 844 743**	**146 693 513**
	155 507 328	*1 333 064 012*	*26 207 594*	*996 567 679*	*140 661 552*
DI Yogyakarta	**77 907 723**	**115 458 359**	**4 152 124**	**53 877 778**	**9 141 396**
	26 685 891	*43 011 742*	*3 138 133*	*51 388 807*	*9 083 616*
Jawa Timur	**1 350 358 394**	**4 170 487 446**	**258 550 378**	**998 509 354**	**70 969 663**
	1 193 021 325	*3 656 716 773*	*170 672 144*	*917 518 004*	*60 850 138*
Banten	**603 071 491**	**4 594 857 048**	**18 029 425**	**1 633 642 608**	**42 856 704**
	525 141 702	*4 304 931 933*	*6 702 905*	*1 576 724 534*	*40 820 543*
Bali	**18 778 137**	**34 804 578**	**2 699 728**	**14 222 034**	**1 935 871**
	11 967 795	*19 236 191*	*1 621 434*	*11 690 407*	*676 295*
Nusa Tenggara Barat	**3 841 428**	**10 524 467**	**92 846**	**47 011**	
	797 036	*286 208*			
Nusa Tenggara Timur	**428 651**	**17 406 057**	**338 343**	**28 488 085**	
	116 402	*13 268 615*	*16 800*	*28 482 174*	
Kalimantan Barat	**9 971 672**	**338 545 595**	**3 104 905**	**28 684 674**	
	7 067 098	*281 635 111*	*3 019 879*	*28 332 128*	
Kalimantan Tengah	**13 361 501**	**339 518 246**	**131 165**	**67 318**	
	8 684 213	*279 234 188*	*111 389*	*28 129*	
Kalimantan Selatan	**3 774 278**	**268 375 883**	**311 868 039**	**82 525 817**	
	2 287 709	*251 101 709*	*309 013 956*	*82 411 481*	

Catatan : angka yang tercetak miring: industri besar, yang tercetak tebal: total IBS, *: tidak dipublikasikan
*Note: number in italic denote large industry, number in bold denote total large and medium industry, *: not publication*

Table 16.b Value of Fuel and Lubricants Used by Province, 2014

Value (000 Rp)						Provinsi
Gas PGN	**Gas bukan dari PGN**	**LPG**	**Bahan bakar lainnya**	**Pelumas**	**Jumlah**	*Province*
Public PGN	*Gas from Others*	*LPG*	*Other fuels*	*Lubricant Oil*	*Total*	
(7)	*(8)*	*(9)*	*(10)*	*(11)*	*(10)*	*(1)*
2 101 701	**36 400**	**3 882 187**	**4 666 000**	**13 328 135**	**392 416 902**	**Aceh**
1 901 811	*36 400*	*3 796 262*	*3 813 996*	*12 541 789*	*374 533 905*	
206 292 011	**9 224 771**	**58 939 928**	**913 754 054**	**113 906 113**	**3 118 740 338**	**Sumatera Utara**
197 950 901	*8 928 581*	*54 219 758*	*889 223 986*	*96 268 714*	*2 720 208 197*	
1 846 066	**44 956**	**2 178 729**	**13 670 155**	**44 444 951**	**1 067 386 852**	**Sumatera Barat**
1 729 701	*41 448*	*1 217 742*	*9 831 157*	*43 098 586*	*1 047 227 787*	
175 255 534	**234 430**	**35 332 061**	**172 301 399**	**65 610 056**	**1 784 918 244**	**Riau**
171 919 689	*234 430*	*34 138 789*	*166 768 595*	*63 254 334*	*1 701 138 857*	
1 193 908	**18 095**	**6 342 000**	**36 938 752**	**40 727 327**	**2 122 815 572**	**Jambi**
724 702	*300*	*3 777 289*	*26 401 084*	*27 028 942*	*1 929 324 889*	
47 373 753	**31 498 142**	**20 387 060**	**55 296 624**	**44 809 282**	**635 099 722**	**Sumatera Selatan**
39 957 367	*26 975 139*	*12 379 851*	*45 831 969*	*38 726 767*	*536 107 105*	
		1 767 590	**3 222 281**	**3 612 938**	**69 927 636**	**Bengkulu**
		1 480 142	*646 112*	*2 274 862*	*55 198 186*	
15 827 218	**325 061**	**15 407 070**	**152 513 909**	**71 534 555**	**1 269 202 466**	**Lampung**
15 710 276	*195 007*	*10 035 163*	*120 733 944*	*58 725 987*	*1 102 069 964*	
1 532 235	**446 110**	**9 575 238**	**121 274 032**	**3 356 831**	**680 105 775**	**Bangka Belitung**
1 110	*30 140*	*5 645 908*	*55 388 022*	*1 771 077*	*474 924 794*	
214 042 644	**11 924 753**	**50 318 564**	**10 578 064**	**57 883 941**	**3 752 901 817**	**Kepulauan Riau**
202 253 435	*11 137 081*	*41 580 217*	*5 970 661*	*52 980 573*	*3 595 881 482*	
670 977 617	**87 776 197**	**185 438 948**	**105 195 129**	**222 823 494**	**2 571 025 229**	**DKI Jakarta**
402 743 299	*77 410 104*	*149 028 107*	*95 615 316*	*208 612 347*	*2 077 816 540*	
3 671 715 114	**146 873 019**	**766 905 903**	**4 926 053 107**	**1 764 627 238**	**28 132 317 809**	**Jawa Barat**
3 364 050 100	*113 977 512*	*382 521 677*	*4 534 891 872*	*1 483 376 889*	*23 927 993 247*	
111 326 041	**150 413 889**	**125 619 957**	**613 513 158**	**163 731 972**	**4 073 751 305**	**Jawa Tengah**
103 632 795	*149 801 410*	*89 566 284*	*542 282 504*	*145 982 751*	*3 683 273 909*	
1 916 812	**623 071**	**37 825 937**	**24 351 993**	**17 438 183**	**342 693 376**	**DI Yogyakarta**
970 313	*615 390*	*34 629 741*	*18 748 831*	*12 330 024*	*200 602 488*	
1 508 357 394	**1 777 245 988**	**271 474 896**	**1 829 966 765**	**629 394 525**	**12 865 314 803**	**Jawa Timur**
1 425 519 363	*1 756 848 161*	*210 525 637*	*1 503 225 416*	*555 977 398*	*11 450 874 359*	
1 436 466 118	**1 252 755 455**	**341 671 871**	**2 062 908 966**	**395 173 872**	**12 381 433 558**	**Banten**
1 301 290 827	*1 232 084 705*	*278 733 413*	*2 002 342 878*	*362 477 728*	*11 631 251 168*	
364 942	**185 351**	**5 675 376**	**5 815 031**	**3 477 679**	**87 958 727**	**Bali**
292 942	*120 698*	*2 114 859*	*2 035 621*	*1 194 573*	*50 950 815*	
11 272		**1 226 265**	**4 784 584**	**2 114 813**	**22 642 686**	**Nusa Tenggara Barat**
		122 515	*47 489*	*29 217*	*1 282 465*	
8 024		**34 350**	**60 076**	**330 482**	**47 094 068**	**Nusa Tenggara Timur**
			54 662	*166 722*	*42 105 375*	
310 346	**9 614**	**456 040**	**110 954 728**	**10 311 633**	**502 349 207**	**Kalimantan Barat**
241 918	*5 782*	*263 648*	*109 429 313*	*7 431 405*	*437 426 282*	
508 030	**6 212**	**645 569**	**11 281 428**	**456 204 501**	**821 723 970**	**Kalimantan Tengah**
178 434	*1 899*	*320 513*	*10 663 842*	*10 685 411*	*309 908 018*	
491 401	**74 212**	**2 570 582**	**4 363 569**	**8 258 640**	**682 302 421**	**Kalimantan Selatan**
168 410	*681*	*247 161*	*3 867 229*	*5 611 924*	*654 710 260*	

Catatan : angka yang tercetak miring: industri besar, yang tercetak tebal: total IBS, *: tidak dipublikasikan
*Note: number in italic denote large industry, number in bold denote total large and medium industry, *: not publication*

Tabel 16.b Nilai Pemakaian Bahan Bakar dan Pelumas menurut Provinsi, 2014

Provinsi *Province*	Nilai -				
	Bensin *Benzene*	**Minyak Solar** *Diesel Fuel*	**Minyak Tanah** *Kerosene*	**Batubara** *Coal*	**Briket batubara** *Coal Briquittes*
(1)	*(2)*	*(3)*	*(4)*	*(5)*	*(6)*
Kalimantan Timur	**195 053 497**	**2 674 743 483**	**2 538 055**	**43 103 941**	**225 420**
	146 321 868	*2 598 065 829*	*1 567 349*	*42 926 814*	
Sulawesi Utara	**74 281 516**	**111 483 022**	**7 615 896**	**28 200 620**	**585 185 174**
	72 465 191	*91 523 939*	*7 070 389*	*28 200 620*	*585 185 174*
Sulawesi Tengah	**23 268 713**	**162 522 212**	**852 582**	**151 033**	**2 336**
	18 472 856	*146 600 727*	*222 744*	*14 834*	
Sulawesi Selatan	**67 611 064**	**484 952 668**	**20 085 195**	**1 076 868 168**	**218 927**
	54 450 888	*418 025 914*	*16 521 361*	*1 073 009 185*	*208 414*
Sulawesi Tenggara	**5 102 290**	**21 509 987**	**714 858**	**346 151 420**	**33 845**
	3 510 373	*6 972 184*	*280 100*	*346 081 420*	
Gorontalo	**423 232**	**8 078 355**	**239 264**	**12 287 390**	
	250 607	*6 751 878*	*233 829*	*12 287 390*	
Sulawesi Barat	**3 082 092**	**36 996 184**	**11 395**	**30 018**	
	3 021 930	*34 361 757*			
Maluku	**3 488 119**	**76 334 676**	**406 604**	**69 603**	
	907 040	*37 340 804*	*104 971*	*63 130*	
Maluku Utara	**469 070**	**1 844 320**	**21 644**		
	408 000	*1 750 000*	*15 000*		
Papua	**6 973 065**	**315 409 700**	**1 104 281**	**4 178 808**	
	4 510 219	*300 514 293*	*142 594*	*4 133 471*	
Papua Barat	**2 648 044**	**189 378 236**	**434 099**	**64 054**	
	1 887 271	*178 144 576*	*231 799*	*64 054*	
Jumlah	**5 625 393 682**	**36 412 318 605**	**1 308 494 336**	**10 860 706 035**	**1 015 783 007**
	4 302 186 172	*32 539 484 435*	*1 125 284 238*	*10 059 738 845*	*958 549 732*

http://www.bps.go.id

Catatan : angka yang tercetak miring: industri besar, yang tercetak tebal: total IBS, *: tidak dipublikasikan
*Note: number in italic denote large industry, number in bold denote total large and medium industry, *: not publication*

Table 16.b Value of Fuel and Lubricants Used by Province, 2014

Value (000 Rp)						Provinsi
Gas PGN	**Gas bukan dari PGN**	**LPG**	**Bahan bakar lainnya**	**Pelumas**	**Jumlah**	*Province*
Public PGN	*Gas from Others*	*LPG*	*Other fuels*	*Lubricant Oil*	*Total*	
(7)	*(8)*	*(9)*	*(10)*	*(11)*	*(10)*	*(1)*
2 739 660	**435 629**	**4 703 041**	**34 043 110**	**105 110 728**	**3 062 696 564**	**Kalimantan Timur**
2 366 102	*352 392*	*3 444 210*	*11 535 786*	*97 151 104*	*2 903 731 454*	
18 179		**1 890 764**	**3 013 152**	**2 051 466**	**813 739 789**	**Sulawesi Utara**
		333 013	*399 553*	*1 462 159*	*786 640 038*	
62 532	**68 966**	**13 186 352**	**343 039**	**21 495 315**	**221 953 080**	**Sulawesi Tengah**
1 006		*2 869*	*45 927*	*17 856 148*	*183 217 111*	
4 010 828	**144 964**	**45 434 024**	**45 140 983**	**48 783 999**	**1 793 250 820**	**Sulawesi Selatan**
3 634 388		*43 558 437*	*44 142 277*	*43 197 712*	*1 696 748 576*	
144 990	**600**	**940 871**	**1 198 529 153**	**4 431 467**	**1 577 559 481**	**Sulawesi Tenggara**
133 612	*600*	*83 821*	*1 196 513 910*	*3 229 717*	*1 556 805 737*	
		91 440	**654 942**	**638 743**	**22 413 366**	**Gorontalo**
				356 709	*19 880 413*	
		27 021 532	**28 290**	**483 700 437**	**550 869 948**	**Sulawesi Barat**
		27 015 000		*483 603 472*	*548 002 159*	
194 868	**2 252**	**553 371**	**244 546**	**8 028 044**	**89 322 083**	**Maluku**
11 346	*2 252*	*204 272*	*138 883*	*6 839 243*	*45 611 941*	
		4 235 042		**76 611**	**6 646 687**	**Maluku Utara**
				72 000	*2 245 000*	
7 196 010	**75 199 852**	**901 778**	**39 561**	**31 753 227**	**442 756 282**	**Papua**
7 190 773	*75 199 852*	*891 038*	*23 309*	*29 530 030*	*422 135 579*	
479 627		**269 262**	**13 337 735**	**18 209 217**	**224 820 274**	**Papua Barat**
469 798		*4 750*	*13 336 502*	*17 318 518*	*211 457 268*	
8 082 764 875	**3 545 567 989**	**2 042 903 598**	**12 478 838 315**	**4 857 380 415**	**86 230 150 857**	**Jumlah**
7 245 044 418	*3 453 999 964*	*1 391 882 086*	*11 413 950 646*	*3 891 164 832*	*76 381 285 368*	

http://www.bps.go.id

Catatan : angka yang tercetak miring: industri besar, yang tercetak tebal: total IBS, *: tidak dipublikasikan
*Note: number in italic denote large industry, number in bold denote total large and medium industry, *: not publication*

Tabel 17 Biaya Input menurut Provinsi, 2014

Provinsi *Province*	Biaya Input - Bahan Baku dan Penolong *Raw Material*	Bahan Bakar, Tenaga Listrik dan Gas *Fuel, Electricity, and Gas*	Sewa Gedung, Mesin dan Alat-alat *Rent of Building, achines and The Equipmen*
(1)	(2)	(3)	(4)
Aceh	**6 273 516 017**	**450 476 021**	**72 411 950**
	5 903 717 508	*431 354 043*	*20 148 836*
Sumatera Utara	**133 988 010 408**	**4 566 649 553**	**182 698 565**
	121 853 893 518	*3 870 156 170*	*164 214 612*
Sumatera Barat	**16 474 643 967**	**1 765 837 199**	**46 774 135**
	16 224 361 475	*1 736 954 552*	*45 830 540*
Riau	**103 984 715 894**	**1 927 339 466**	**83 434 894**
	100 267 654 260	*1 821 062 106*	*68 051 240*
Jambi	**28 964 957 810**	**2 249 770 664**	**12 996 844**
	26 596 128 018	*2 044 791 734*	*9 214 148*
Sumatera Selatan	**29 342 200 709**	**984 258 096**	**106 595 120**
	26 277 569 150	*842 065 446*	*98 970 466*
Bengkulu	**6 048 394 999**	**90 193 118**	**4 537 322**
	5 747 115 354	*73 540 073*	*4 537 322*
Lampung	**29 885 647 909**	**1 566 923 876**	**46 639 134**
	26 080 720 280	*1 353 722 764*	*39 469 939*
Bangka Belitung	**15 599 825 694**	**705 744 706**	**17 481 183**
	10 362 997 322	*484 881 727*	*7 138 366*
Kepulauan Riau	**47 037 014 792**	**9 129 548 992**	**2 436 813 818**
	27 770 569 515	*8 680 850 564*	*2 294 734 936*
DKI Jakarta	**102 510 263 214**	**9 139 895 486**	**3 407 384 610**
	98 189 960 727	*7 753 939 944*	*2 985 848 655*
Jawa Barat	**389 212 907 516**	**88 871 791 606**	**7 322 616 227**
	318 953 829 477	*79 829 275 320*	*6 363 132 391*
Jawa Tengah	**120 541 429 847**	**9 531 041 758**	**567 951 647**
	109 290 456 921	*8 898 663 949*	*513 473 361*
DI Yogyakarta	**5 527 523 453**	**871 761 556**	**43 269 557**
	4 880 873 708	*698 819 720*	*31 908 443*
Jawa Timur	**257 808 980 344**	**25 844 620 150**	**1 680 220 970**
	224 460 611 026	*22 638 301 941*	*1 503 105 489*
Banten	**171 967 873 801**	**21 726 021 742**	**812 780 344**
	153 996 389 281	*19 782 787 255*	*743 713 401*
Bali	**2 320 864 581**	**267 606 002**	**27 444 496**
	1 413 632 385	*195 482 366*	*19 614 031*
Nusa Tenggara Barat	**822 380 304**	**39 254 398**	**377 460**
	81 632 281	*4 112 178*	*13 000*
Nusa Tenggara Timur	**214 519 124**	**97 081 820**	**1 852 930**
	123 398 884	*84 711 293*	
Kalimantan Barat	**12 347 400 465**	**525 360 153**	**17 437 682**

Catatan : angka yang tercetak miring: industri besar, yang tercetak tebal: total IBS, *: tidak dipublikasikan
*Note: number in italic denote large industry, number in bold denote total large and medium industry, *: not publication*

Table 17 Input Cost by Province, 2014

Nilai - *Value* (000 Rp)

Input Cost				
Jasa yang Diberikan Pihak Lain *Industrial Service*	**Biaya representasi dan royalti** *Representation cost and royalty*	**Pengeluaran Lainnya** *Others*	**Jumlah** *Total*	**Provinsi** *Province*
(5)	(6)	(7)	(8)	(1)
1 589 165	**27 510 293**	**155 244 987**	**6 980 748 433**	**Aceh**
1 449 859	*27 508 293*	*121 431 582*	*6 505 610 121*	
196 096 086	**21 638 483**	**5 383 781 077**	**144 338 874 172**	**Sumatera Utara**
176 539 700	*8 974 186*	*5 209 529 005*	*131 283 307 191*	
23 206 895	**5 217 105**	**702 974 191**	**19 018 653 492**	**Sumatera Barat**
21 803 344	*4 965 625*	*682 665 945*	*18 716 581 481*	
44 519 425	**272 778**	**1 111 570 527**	**107 151 852 984**	**Riau**
43 420 159	*270 278*	*1 020 643 107*	*103 221 101 150*	
349 479 910	**1 609 239**	**649 415 186**	**32 228 229 653**	**Jambi**
347 987 826	*1 476 095*	*628 663 205*	*29 628 261 026*	
80 773 214	**3 470 726**	**1 740 203 405**	**32 257 501 270**	**Sumatera Selatan**
70 715 236	*2 752 594*	*1 668 021 875*	*28 960 094 767*	
	753 122	**60 396 020**	**6 204 274 581**	**Bengkulu**
	753 122	*52 739 598*	*5 878 685 469*	
59 542 494	**3 568 895**	**633 079 400**	**32 195 401 708**	**Lampung**
55 819 027	*3 204 088*	*534 042 939*	*28 066 979 037*	
10 438 251	**178 961 134**	**359 212 308**	**16 871 663 276**	**Bangka Belitung**
3 529 315	*135 322 913*	*177 556 639*	*11 171 426 282*	
1 359 581 382	**23 769 200**	**4 142 396 928**	**64 129 125 112**	**Kepulauan Riau**
1 299 199 279	*12 498 604*	*3 745 096 651*	*43 802 949 549*	
617 083 300	**1 657 406 651**	**11 537 876 408**	**128 869 909 669**	**DKI Jakarta**
590 039 944	*1 653 536 246*	*11 248 868 124*	*122 422 193 640*	
6 476 697 886	**604 600 035**	**32 178 612 429**	**524 667 225 699**	**Jawa Barat**
5 695 782 747	*588 980 535*	*27 359 260 242*	*438 790 260 712*	
2 556 616 582	**110 425 127**	**11 313 565 341**	**144 621 030 302**	**Jawa Tengah**
2 476 777 351	*88 405 891*	*10 866 309 202*	*132 134 086 675*	
156 416 692	**67 560 749**	**1 053 801 352**	**7 720 333 359**	**DI Yogyakarta**
151 063 934	*66 680 709*	*1 016 625 034*	*6 845 971 548*	
1 270 187 151	**307 032 377**	**16 964 602 310**	**303 875 643 302**	**Jawa Timur**
1 118 435 313	*284 186 950*	*14 702 214 002*	*264 706 854 721*	
620 524 334	**88 521 663**	**10 590 582 374**	**205 806 304 258**	**Banten**
559 873 364	*78 701 988*	*9 612 904 070*	*184 774 369 359*	
20 915 380	**2 567 485**	**250 363 224**	**2 889 761 168**	**Bali**
11 175 693	*1 139 253*	*200 165 549*	*1 841 209 277*	
568 174	**11 315**	**12 463 407**	**875 055 058**	**Nusa Tenggara Barat**
		6 942 655	*92 700 114*	
98 388	**13 476 522**	**21 852 298**	**348 881 082**	**Nusa Tenggara Timur**
78 000	*13 349 857*	*12 076 229*	*233 614 263*	
42 023 554	**19 392 988**	**381 610 511**	**13 333 225 353**	**Kalimantan Barat**

Catatan : angka yang tercetak miring: industri besar, yang tercetak tebal: total IBS, *: tidak dipublikasikan

*Note: number in italic denote large industry, number in bold denote total large and medium industry, *: not publication*

Tabel 17 Biaya Input menurut Provinsi, 2014

Provinsi *Province*	Biaya Input - Bahan Baku dan Penolong *Raw Material*	Bahan Bakar, Tenaga Listrik dan Gas *Fuel, Electricity, and Gas*	Sewa Gedung, Mesin dan Alat-alat *Rent of Building, achines and The Equipmen*
(1)	(2)	(3)	(4)
	11 180 143 893	*449 557 945*	*13 657 070*
Kalimantan Tengah	**20 449 930 090**	**829 964 686**	**27 373 717**
	18 375 595 541	*316 522 815*	*25 815 927*
Kalimantan Selatan	**15 015 326 047**	**762 915 930**	**9 207 418**
	13 568 810 147	*721 459 346*	*5 305 918*
Kalimantan Timur	**25 523 018 540**	**4 573 886 694**	**7 017 328 145**
	22 121 564 095	*3 206 136 969*	*6 997 213 739*
Sulawesi Utara	**5 929 172 978**	**955 342 045**	**13 747 520**
	5 347 160 707	*895 072 500*	*10 813 718*
Sulawesi Tengah	**3 567 511 930**	**242 724 103**	**6 926 256**
	2 604 174 935	*192 588 050*	*245 305*
Sulawesi Selatan	**34 598 166 294**	**2 686 723 793**	**125 205 874**
	32 565 999 956	*2 523 893 386*	*116 845 950*
Sulawesi Tenggara	**856 222 171**	**1 588 178 360**	**114 264 739**
	576 810 490	*1 561 112 769*	*109 686 803*
Gorontalo	**397 947 387**	**23 991 569**	**732 790**
	294 997 153	*20 545 621*	*625 000*
Sulawesi Barat	**1 362 103 852**	**551 299 377**	**29 356**
	1 018 429 962	*548 002 159*	
Maluku	**1 467 614 656**	**118 957 674**	**28 225 188**
	762 233 777	*50 461 999*	*22 575 112*
Maluku Utara	**197 804 290**	**16 721 713**	
	8 165 800	*2 245 000*	
Papua	**2 861 400 370**	**478 963 176**	**11 319 969**
	2 514 733 120	*448 493 198*	*10 922 020*
Papua Barat	**2 354 408 705**	**231 042 703**	**34 940 251**
	2 201 611 660	*216 909 608*	*33 990 256*
Jumlah	**1595 453 698 158**	**193 411 888 185**	**24 281 020 111**
	1391 615 942 326	*172 378 474 510*	*22 260 815 994*

Catatan : angka yang tercetak miring: industri besar, yang tercetak tebal: total IBS, *: tidak dipublikasikan
*Note: number in italic denote large industry, number in bold denote total large and medium industry, *: not publication*

Table 17 Input Cost by Province, 2014

Nilai - *Value* (000 Rp)

Input Cost				
Jasa yang Diberikan Pihak Lain *Industrial Service*	**Biaya representasi dan royalti** *Representation cost and royalty*	**Pengeluaran Lainnya** *Others*	**Jumlah** *Total*	**Provinsi** *Province*
(5)	(6)	(7)	(8)	(1)
41 079 401	*18 504 425*	*342 441 109*	*12 045 383 843*	
18 932 130	**3 119 782**	**552 957 172**	**21 882 277 577**	**Kalimantan Tengah**
18 367 846	*3 118 282*	*521 787 566*	*19 261 207 977*	
45 517 432	**602 721**	**466 901 466**	**16 300 471 014**	**Kalimantan Selatan**
41 957 919	*433 704*	*408 527 372*	*14 746 494 406*	
11 814 163	**100 915 057**	**370 219 409**	**37 597 182 008**	**Kalimantan Timur**
9 513 287	*99 341 142*	*284 510 193*	*32 718 279 425*	
6 630 025	**1 491 049**	**360 966 317**	**7 267 349 934**	**Sulawesi Utara**
5 134 364	*1 455 049*	*306 217 919*	*6 565 854 257*	
371 432	**33 053**	**17 247 961**	**3 834 814 735**	**Sulawesi Tengah**
88 581		*2 383 531*	*2 799 480 402*	
15 092 590	**2 843 203**	**1 414 720 811**	**38 842 752 565**	**Sulawesi Selatan**
7 209 026	*2 502 236*	*1 348 114 943*	*36 564 565 497*	
128 718 259	**149 854 571**	**662 108 575**	**3 499 346 675**	**Sulawesi Tenggara**
127 233 292	*149 813 571*	*650 947 978*	*3 175 604 903*	
	10 500	**235 689**	**422 917 935**	**Gorontalo**
	3 000	*2 800*	*316 173 574*	
97 348		**5 605 010**	**1 919 134 943**	**Sulawesi Barat**
			1 566 432 121	
3 477 211	**24 579**	**60 138 627**	**1 678 437 935**	**Maluku**
56 816		*27 504 477*	*862 832 181*	
	5 000	**59 288**	**214 590 291**	**Maluku Utara**
			10 410 800	
4 066 277	**41 660**	**228 428 209**	**3 584 219 661**	**Papua**
1 811 606		*218 873 139*	*3 194 833 083*	
10 861 273	**1 490 328**	**93 361 249**	**2 726 104 509**	**Papua Barat**
10 859 211	*1 485 872*	*91 223 149*	*2 556 079 756*	
14 131 936 403	**3 398 197 390**	**103 476 553 466**	**1934 153 293 713**	**Jumlah**
12 887 001 440	*3 249 364 508*	*93 068 289 829*	*1695 459 888 607*	

Catatan : angka yang tercetak miring: industri besar, yang tercetak tebal: total IBS, *: tidak dipublikasikan

*Note: number in italic denote large industry, number in bold denote total large and medium industry, *: not publication*

Tabel 18 Nilai Output menurut Provinsi, 2014

Provinsi *Province*	Nilai Output - *Value of* Barang yang Dihasilkan *Goods Produced*	Listrik yang Dijual *Electricity Sold*	Jasa Industri yang Diterima dari Pihak Lain *Industrial Servises received from Other Parties*
(1)	*(2)*	*(3)*	*(4)*
Aceh	**9 829 235 739**	**67 992 313**	**40 849 101**
	9 255 695 236	*67 992 313*	*30 950 544*
Sumatera Utara	**217 792 177 580**	**10 741 171**	**1 324 113 472**
	197 872 328 982	*10 729 635*	*1 114 868 333*
Sumatera Barat	**29 465 850 900**		**660 299 260**
	28 785 428 473		*648 200 414*
Riau	**169 967 765 746**	**14 165 218**	**2 202 040 259**
	164 647 415 026	*14 165 218*	*2 191 609 508*
Jambi	**46 698 609 459**	**21 277**	**3 872 934 876**
	43 262 085 301	*7 883*	*3 801 460 946*
Sumatera Selatan	**51 399 123 842**	**155**	**2 651 698 344**
	47 405 422 482	*155*	*1 853 497 030*
Bengkulu	**8 286 851 250**		**5 568 630**
	7 888 991 669		*4 861 130*
Lampung	**43 939 671 738**	**68 560**	**686 501 620**
	38 894 421 621		*599 476 921*
Bangka Belitung	**21 996 958 215**	**113 233 350**	**375 027 655**
	15 548 238 491	*108 416 734*	*324 466 702*
Kepulauan Riau	**120 043 015 461**	**1 008 813 333**	**29 283 406 214**
	72 891 967 458	*1 008 366 549*	*27 961 782 307*
DKI Jakarta	**240 521 520 804**	**753 936**	**10 275 088 278**
	231 704 389 999	*710 086*	*8 906 428 094*
Jawa Barat	**842 320 306 668**	**26 025 629**	**91 209 841 977**
	711 531 695 177	*24 341 091*	*78 045 316 709*
Jawa Tengah	**271 392 589 102**	**2 769 202**	**12 869 863 867**
	251 966 420 022	*1 483 534*	*11 794 551 147*
DI Yogyakarta	**14 746 978 879**	**21 726**	**2 056 693 461**
	13 379 218 851	*6 911*	*1 980 861 601*
Jawa Timur	**491 742 703 606**	**28 248 321**	**21 241 419 520**
	432 262 906 673	*20 121 632*	*17 468 509 734*
Banten	**390 805 412 562**	**1 959 818**	**18 037 655 012**
	358 418 095 294	*1 561 097*	*15 779 506 711*
Bali	**4 867 444 196**	**390 339**	**534 427 608**
	2 775 419 781	*135 695*	*444 273 436*
Nusa Tenggara Barat	**1 312 232 971**	**1 389**	**5 935 207**
	149 681 444		
Nusa Tenggara Timur	**445 853 388**		**2 562 670**
	263 742 435		*1 700 000*

Catatan : angka yang tercetak miring: industri besar, yang tercetak tebal: total IBS, *: tidak dipublikasikan
*Note: number in italic denote large industry, number in bold denote total large and medium industry, *: not publication*

Table 18 The Output Value by Province, 2014

Nilai - *Value* (000 Rp)

Gross Output			
Selisih Nilai Stok Barang Setengah Jadi *The Difference in Value of the Stock of Intermediate Goods*	**Penerimaan Lain dari Jasa Non Industri** *Other revenues from Non Industrial Services*	**Jumlah** *Total*	**Provinsi** *Province*
(5)	***(6)***	***(7)***	***(1)***
613 388 567	**459 943 474**	**11 011 409 194**	**Aceh**
528 758 806	*254 726 883*	*10 138 123 782*	
128 928 017	**743 610 256**	**219 999 570 496**	**Sumatera Utara**
8 478 232	*568 432 426*	*199 574 837 608*	
- 112 353 335	**251 022 920**	**30 264 819 745**	**Sumatera Barat**
- 113 546 529	*247 681 042*	*29 567 763 400*	
42 012 478 035	**1 677 907 892**	**215 874 357 150**	**Riau**
42 010 682 776	*1 670 879 321*	*210 534 751 849*	
52 117 735	**351 814 931**	**50 975 498 278**	**Jambi**
24 525 442	*307 640 427*	*47 395 719 999*	
225 491 790	**25 809 657 764**	**80 085 971 895**	**Sumatera Selatan**
26 133 551	*25 633 392 557*	*74 918 445 775*	
2 871 834	**144 914 863**	**8 440 206 577**	**Bengkulu**
3 212 646	*127 008 892*	*8 024 074 337*	
422 054 185	**129 844 682**	**45 178 140 785**	**Lampung**
419 211 986	*98 490 678*	*40 011 601 206*	
93 110 931	**91 832 311**	**22 670 162 462**	**Bangka Belitung**
41 862 751	*50 129 005*	*16 073 113 683*	
1 690 364 945	**1 242 324 309**	**153 267 924 262**	**Kepulauan Riau**
1 623 784 013	*1 069 022 576*	*104 554 922 903*	
1 338 658 446	**6 640 713 258**	**258 776 734 722**	**DKI Jakarta**
551 939 791	*5 659 972 884*	*246 823 440 854*	
11 394 162 198	**25 867 670 366**	**970 818 006 838**	**Jawa Barat**
9 964 806 075	*21 673 645 258*	*821 239 804 310*	
2 655 204 920	**3 921 322 521**	**290 841 749 612**	**Jawa Tengah**
2 475 218 785	*3 619 038 286*	*269 856 711 774*	
246 211 016	**450 373 162**	**17 500 278 244**	**DI Yogyakarta**
163 998 785	*292 268 102*	*15 816 354 250*	
21 274 800 449	**21 955 046 050**	**556 242 217 946**	**Jawa Timur**
19 037 729 402	*18 270 795 051*	*487 060 062 492*	
2 102 489 583	**5 574 488 280**	**416 522 005 255**	**Banten**
1 989 386 081	*5 149 773 254*	*381 338 322 437*	
37 386 262	**56 231 458**	**5 495 879 863**	**Bali**
28 659 436	*29 715 648*	*3 278 203 996*	
547 150	**3 433 377**	**1 322 150 094**	**Nusa Tenggara Barat**
198 100	*855 710*	*150 735 254*	
16 350 362	**7 931 561**	**472 697 981**	**Nusa Tenggara Timur**
15 650 226	*140 910*	*281 233 571*	

Catatan : angka yang tercetak miring: industri besar, yang tercetak tebal: total IBS, *: tidak dipublikasikan

*Note: number in italic denote large industry, number in bold denote total large and medium industry, *: not publication*

Tabel 18 Nilai Output menurut Provinsi, 2014

Provinsi *Province*	Nilai Output - *Value of* Barang yang Dihasilkan *Goods Produced*	Listrik yang Dijual *Electricity Sold*	Jasa Industri yang Diterima dari Pihak Lain *Industrial Servises received from Other Parties*
(1)	*(2)*	*(3)*	*(4)*
Kalimantan Barat	**17 914 481 183**	**12 699 239**	**894 064 013**
	16 269 889 322	*12 698 979*	*845 892 304*
Kalimantan Tengah	**38 418 294 705**		**83 574 518**
	33 833 947 777		*72 761 810*
Kalimantan Selatan	**24 020 537 252**	**80 040 911**	**215 421 477**
	21 760 462 748	*80 025 522*	*136 201 413*
Kalimantan Timur	**50 298 736 291**	**9 609 768**	**2 240 675 804**
	44 308 810 532	*9 421 540*	*451 702 099*
Sulawesi Utara	**1 129 015 959**		
	1 128 847 959		
Sulawesi Tengah	**10 585 817 670**		**145 284 550**
	9 701 487 625		*52 104 936*
Sulawesi Selatan	**6 626 258 665**		**347 710 946**
	4 769 643 848		*337 066 594*
Sulawesi Tenggara	**78 617 600 056**	**24 736**	**2 468 998 575**
	75 281 437 598		*2 319 339 128*
Gorontalo	**5 608 765 385**	**12 165**	**22 071 619**
	5 094 214 314	*12 165*	*12 372 823*
Sulawesi Barat	**4 302 874 801**		**31 768 917**
	3 638 197 230		*28 298 410*
Maluku	**2 313 603 053**	**31**	**22 062 751**
	1 599 705 744	*31*	*837 945*
Maluku Utara	**384 004 982**		**143 000**
	16 000 000		
Papua	**4 833 501 367**	**42 726 468**	**214 538 083**
	4 236 916 230	*42 726 034*	*194 590 490*
Papua Barat	**4 298 284 377**	**8 531**	**28 391 784**
	3 647 844 247	*8 531*	*27 804 317*
Jumlah	**3 226 926 077 852**	**1 420 327 586**	**204 050 633 068**
	2 854 190 969 589	*1 402 931 335*	*177 431 293 536*

Catatan : angka yang tercetak miring: industri besar, yang tercetak tebal: total IBS, *: tidak dipublikasikan
*Note: number in italic denote large industry, number in bold denote total large and medium industry, *: not publication*

http://www.bps.go.id

Table 18 The Output Value by Province, 2014

Nilai - *Value* (000 Rp)

Gross Output			
Selisih Nilai Stok Barang Setengah Jadi *The Difference in Value of the Stock of Intermediate Goods*	**Penerimaan Lain dari Jasa Non Industri** *Other revenues from Non Industrial Services*	**Jumlah** *Total*	**Provinsi** *Province*
(5)	***(6)***	***(7)***	***(1)***
- 139 642 199	**415 316 915**	**19 096 919 151**	**Kalimantan Barat**
- 137 201 888	*329 228 637*	*17 320 507 354*	
41 840 065	**44 646 685**	**38 588 355 973**	**Kalimantan Tengah**
40 731 482	*38 252 527*	*33 985 693 596*	
- 28 137 648	**50 473 114**	**24 338 335 106**	**Kalimantan Selatan**
- 36 670 649	*38 525 451*	*21 978 544 485*	
- 1 772 572 020	**11 689 969 795**	**62 466 419 638**	**Kalimantan Timur**
- 1 784 029 576	*11 679 684 446*	*54 665 589 041*	
		1 129 015 959	**Sulawesi Utara**
		1 128 847 959	
42 504 899	**51 620 519**	**10 825 227 638**	**Sulawesi Tengah**
14 062 562	*40 370 834*	*9 808 025 957*	
6 279 344	**15 046 954**	**6 995 295 909**	**Sulawesi Selatan**
- 177 986	*622 567*	*5 107 155 023*	
170 375 505	**110 153 387**	**81 367 152 259**	**Sulawesi Tenggara**
161 572 499	*75 913 103*	*77 838 262 328*	
3 324 439	**27 307 163**	**5 661 480 771**	**Gorontalo**
2 037 590	*2 954 499*	*5 111 591 391*	
242 396	**4 687 763**	**4 339 573 877**	**Sulawesi Barat**
- 11 400	*105 100*	*3 666 589 340*	
229 189 068	**298 443 123**	**2 863 298 026**	**Maluku**
7 923 013	*17 464 706*	*1 625 931 439*	
- 175 000	**475 000**	**384 447 982**	**Maluku Utara**
		16 000 000	
3 891 060	**249 188 122**	**5 343 845 100**	**Papua**
787 674	*240 728 914*	*4 715 749 342*	
38 157 067	**84 988 531**	**4 449 830 290**	**Papua Barat**
38 749 285	*84 557 897*	*3 798 964 277*	
82 789 540 066	**108 422 400 506**	**3 623 608 979 078**	**Jumlah**
77 108 462 961	*97 272 017 591*	*3 207 405 675 012*	

Catatan : angka yang tercetak miring: industri besar, yang tercetak tebal: total IBS, *: tidak dipublikasikan

*Note: number in italic denote large industry, number in bold denote total large and medium industry, *: not publication*

Tabel 19 **Nilai Tambah menurut Provinsi, 2014**
Table *Value Added by Province, 2014*

Nilai - *Value* (000 Rp)

Provinsi *Province*	Nilai Output *Value of Gross Output*	Biaya Input *Input Cost*	Nilai Tambah (harga pasar) *Value Added (at market price)*	Pajak Tak Langsung *Indirect Tax*	Nilai Tambah (biaya faktor produksi) *Value Added (at factor cost)*
(1)	*(2)*	*(3)*	*(4)*	*(5)*	*(6)*
Aceh	**11 011 409 194**	**6 980 748 433**	**4 030 660 761**	**286 351 112**	**3 744 309 649**
	10 138 123 782	*6 505 610 121*	*3 632 513 661*	*216 767 392*	*3 415 746 269*
Sumatera Utara	**219 999 570 496**	**144 338 874 172**	**75 660 696 324**	**1 170 017 731**	**74 490 678 593**
	199 574 837 608	*131 283 307 191*	*68 291 530 417*	*1 106 685 827*	*67 184 844 590*
Sumatera Barat	**30 264 819 745**	**19 018 653 492**	**11 246 166 253**	**462 566 810**	**10 783 599 443**
	29 567 763 400	*18 716 581 481*	*10 851 181 919*	*459 066 990*	*10 392 114 929*
Riau	**215 874 357 150**	**107 151 852 984**	**108 722 504 166**	**461 687 006**	**108 260 817 160**
	210 534 751 849	*103 221 101 150*	*107 313 650 699*	*214 688 857*	*107 098 961 842*
Jambi	**50 975 498 278**	**32 228 229 653**	**18 747 268 625**	**128 355 697**	**18 618 912 928**
	47 395 719 999	*29 628 261 026*	*17 767 458 973*	*122 020 104*	*17 645 438 869*
Sumatera Selatan	**80 085 971 895**	**32 257 501 270**	**47 828 470 625**	**261 854 975**	**47 566 615 650**
	74 918 445 775	*28 960 094 767*	*45 958 351 008*	*259 476 068*	*45 698 874 940*
Bengkulu	**8 440 206 577**	**6 204 274 581**	**2 235 931 996**	**110 382 305**	**2 125 549 691**
	8 024 074 337	*5 878 685 469*	*2 145 388 868*	*98 850 332*	*2 046 538 536*
Lampung	**45 178 140 785**	**32 195 401 708**	**12 982 739 077**	**126 717 810**	**12 856 021 267**
	40 011 601 206	*28 066 979 037*	*11 944 622 169*	*97 703 130*	*11 846 919 039*
Bangka Belitung	**22 670 162 462**	**16 871 663 276**	**5 798 499 186**	**78 421 597**	**5 720 077 589**
	16 073 113 683	*11 171 426 282*	*4 901 687 401*	*65 570 414*	*4 836 116 987*
Kepulauan Riau	**153 267 924 262**	**64 129 125 112**	**89 138 799 150**	**415 721 989**	**88 723 077 161**
	104 554 922 903	*43 802 949 549*	*60 751 973 354*	*397 075 605*	*60 354 897 749*
DKI Jakarta	**258 776 734 722**	**128 869 909 669**	**129 906 825 053**	**3 034 301 441**	**126 872 523 612**
	246 823 440 854	*122 422 193 640*	*124 401 247 214*	*2 894 956 781*	*121 506 290 433*
Jawa Barat	**970 818 006 838**	**524 667 225 699**	**446 150 781 139**	**10 700 878 206**	**435 449 902 933**
	821 239 804 310	*438 790 260 712*	*382 449 543 598*	*8 426 350 176*	*374 023 193 422*
Jawa Tengah	**290 841 749 612**	**144 621 030 302**	**146 220 719 310**	**3 359 513 747**	**142 861 205 563**
	269 856 711 774	*132 134 086 675*	*137 722 625 099*	*3 233 583 611*	*134 489 041 488*
DI Yogyakarta	**17 500 278 244**	**7 720 333 359**	**9 779 944 885**	**321 876 255**	**9 458 068 630**
	15 816 354 250	*6 845 971 548*	*8 970 382 702*	*317 018 885*	*8 653 363 817*
Jawa Timur	**556 242 217 946**	**303 875 643 302**	**252 366 574 644**	**29 478 077 581**	**222 888 497 063**
	487 060 062 492	*264 706 854 721*	*222 353 207 771*	*29 045 221 975*	*193 307 985 796*
Banten	**416 522 005 255**	**205 806 304 258**	**210 715 700 997**	**3 443 926 724**	**207 271 774 273**
	381 338 322 437	*184 774 369 359*	*196 563 953 078*	*3 265 631 936*	*193 298 321 142*
Bali	**5 495 879 863**	**2 889 761 168**	**2 606 118 695**	**43 418 968**	**2 562 699 727**
	3 278 203 996	*1 841 209 277*	*1 436 994 719*	*34 178 683*	*1 402 816 036*
Nusa Tenggara Barat	**1 322 150 094**	**875 055 058**	**447 095 036**	**4 276 337**	**442 818 699**
	150 735 254	*92 700 114*	*58 035 140*	*777 466*	*57 257 674*
Nusa Tenggara Timur	**472 697 981**	**348 881 082**	**123 816 899**	**19 457 144**	**104 359 755**
	281 233 571	*233 614 263*	*47 619 308*	*19 223 976*	*28 395 332*
Kalimantan Barat	**19 096 919 151**	**13 333 225 353**	**5 763 693 798**	**119 601 460**	**5 644 092 338**
	17 320 507 354	*12 045 383 843*	*5 275 123 511*	*94 265 216*	*5 180 858 295*
Kalimantan Tengah	**38 588 355 973**	**21 882 277 577**	**16 706 078 396**	**308 932 816**	**16 397 145 580**
	33 985 693 596	*19 261 207 977*	*14 724 485 619*	*241 996 471*	*14 482 489 148*
Kalimantan Selatan	**24 338 335 106**	**16 300 471 014**	**8 037 864 092**	**32 139 126**	**8 005 724 966**
	21 978 544 485	*14 746 494 406*	*7 232 050 079*	*27 982 127*	*7 204 067 952*
Kalimantan Timur	**62 466 419 638**	**36 999 133 231**	**25 467 286 407**	**53 725 742**	**25 413 560 665**
	54 665 589 041	*32 120 297 068*	*22 545 291 973*	*33 308 593*	*22 511 983 380*
Sulawesi Utara	**1 129 015 959**	**598 048 777**	**530 967 182**	**33 954 153**	**497 013 029**
	1 128 847 959	*597 982 357*	*530 865 602*	*33 954 153*	*496 911 449*
Sulawesi Tengah	**10 825 227 638**	**7 267 349 934**	**3 557 877 704**	**45 875 833**	**3 512 001 871**
	9 808 025 957	*6 565 854 257*	*3 242 171 700*	*40 271 276*	*3 201 900 424*

Catatan : angka yang tercetak miring: industri besar, yang tercetak tebal: total IBS, *: tidak dipublikasikan
*Note: number in italic denote large industry, number in bold denote total large and medium industry, *: not publication*

Tabel 19 **Nilai Tambah menurut Provinsi, 2014**
Table *Value Added by Province, 2014*

Nilai - *Value* (000 Rp)

Provinsi *Province*	Nilai Output *Value of Gross Output*	Biaya Input *Input Cost*	Nilai Tambah (harga pasar) *Value Added (at market price)*	Pajak Tak Langsung *Indirect Tax*	Nilai Tambah (biaya faktor produksi) *Value Added (at factor cost)*
(1)	*(2)*	*(3)*	*(4)*	*(5)*	*(6)*
Sulawesi Selatan	**6 995 295 909**	**3 834 814 735**	**3 160 481 174**	**5 331 670**	**3 155 149 504**
	5 107 155 023	*2 799 480 402*	*2 307 674 621*	*397 690*	*2 307 276 931*
Sulawesi Tenggara	**81 367 152 259**	**38 842 752 565**	**42 524 399 694**	**164 147 345**	**42 360 252 349**
	77 838 262 328	*36 564 565 497*	*41 273 696 831*	*152 197 532*	*41 121 499 299*
Gorontalo	**5 661 480 771**	**3 499 346 675**	**2 162 134 096**	**19 574 015**	**2 142 560 081**
	5 111 591 391	*3 175 604 903*	*1 935 986 488*	*17 033 011*	*1 918 953 477*
Sulawesi Barat	**4 339 573 877**	**2 342 052 878**	**1 997 520 999**	**607 625**	**1 996 913 374**
	3 666 589 340	*1 882 605 695*	*1 783 983 645*	*20 950*	*1 783 962 695*
Maluku	**2 863 298 026**	**1 678 437 935**	**1 184 860 091**	**2 754 977**	**1 182 105 114**
	1 625 931 439	*862 832 181*	*763 099 258*	*899 461*	*762 199 797*
Maluku Utara	**384 447 982**	**214 590 291**	**169 857 691**	**294 320**	**169 563 371**
	16 000 000	*10 410 800*	*5 589 200*		*5 589 200*
Papua	**5 343 845 100**	**3 584 219 661**	**1 759 625 439**	**18 770 817**	**1 740 854 622**
	4 715 749 342	*3 194 833 083*	*1 520 916 259*	*18 046 989*	*1 502 869 270*
Papua Barat	**4 449 830 290**	**2 726 104 509**	**1 723 725 781**	**31 721 802**	**1 692 003 979**
	3 798 964 277	*2 556 079 756*	*1 242 884 521*	*29 093 233*	*1 213 791 288*
Jumlah	**3 623 608 979 078**	**1 934 153 293 713**	**1 689 455 685 365**	**54 745 235 136**	**1 634 710 450 229**
	3 207 405 675 012	*1 695 459 888 607*	*1 511 945 786 405*	*50 964 314 910*	*1 460 981 471 495*

http://www.bps.go.id

Catatan : angka yang tercetak miring: industri besar, yang tercetak tebal: total IBS, *: tidak dipublikasikan
*Note: number in italic denote large industry, number in bold denote total large and medium industry, *: not publication*

Tabel 20.a Nilai Pembelian/Penambahan, Pembuatan/Perbaikan Besar Barang Modal Tetap menurut Provinsi, 2014

Provinsi *Province*	Pembelian/Penambahan dan *Purchase/Increase and*		
	Tanah *Land*	Gedung *Building*	Mesin dan Perlengkapannya *Machinery and Equipment*
(1)	(2)	(3)	(4)
Aceh	**2 732 497 620**	**857 030 914**	**2 635 028 352**
	2 729 357 390	*853 815 754*	*2 609 756 402*
Sumatera Utara	**896 172 901**	**10 919 004 179**	**24 101 832 590**
	856 234 844	*10 866 999 391*	*23 944 883 687*
Sumatera Barat	**77 778 534**	**96 768 214**	**221 342 776**
	70 196 382	*76 371 183*	*186 223 069*
Riau	**3 072 594 342**	**490 318 643 698**	**1264 357 430 320**
	3 060 979 869	*490 191 798 551*	*1233 781 593 360*
Jambi	**16 787 892**	**601 221 421**	**380 444 853**
	14 856 209	*591 102 285*	*379 319 770*
Sumatera Selatan	**255 442 689 346**	**79 824 964 176**	**527 596 466 531**
	255 439 748 846	*79 802 677 531*	*527 538 982 766*
Bengkulu	**22 852 337**	**44 536 601**	**179 114 794**
	22 754 878	*43 623 354*	*178 914 564*
Lampung	**182 126 060**	**4 220 952 598**	**10 952 882 773**
	163 454 195	*3 209 554 307*	*10 888 489 282*
Bangka Belitung	**36 163 993**	**244 664 888**	**450 911 638**
	30 892 447	*155 369 972*	*317 582 030*
Kepulauan Riau	**338 278 985**	**4 438 815 795**	**21 938 299 592**
	258 988 781	*3 616 734 401*	*5 325 609 152*
DKI Jakarta	**1 478 040 597**	**4 809 858 488**	**33 520 332 454**
	580 790 110	*4 711 454 047*	*29 414 819 816*
Jawa Barat	**52 388 187 613**	**253 861 980 672**	**891 676 436 234**
	51 151 395 761	*239 175 170 877*	*867 239 437 993*
Jawa Tengah	**23 145 244 616**	**53 941 966 626**	**122 907 058 424**
	23 058 371 707	*53 809 369 871*	*122 602 555 309*
DI Yogyakarta	**221 184 933**	**3 176 754 597**	**1 777 609 178**
	19 422 933	*2 651 242 849*	*1 564 523 274*
Jawa Timur	**58 823 077 133**	**199 856 863 838**	**364 924 918 680**
	41 132 127 130	*177 378 924 943*	*320 167 120 619*
Banten	**1 162 464 224**	**2 298 440 714**	**12 534 254 378**
	1 062 860 566	*2 191 603 999*	*12 258 146 741*
Bali	**40 344 608**	**25 634 452**	**48 509 563**
	6 704 250	*11 440 071*	*35 039 226*

Catatan : angka yang tercetak miring: industri besar, yang tercetak tebal: total IBS, *: tidak dipublikasikan
*Note: number in italic denote large industry, number in bold denote total large and medium industry, *: not publication*

Table 20.a Value of Purchase/Increase, Construction/Major Repairment of Fixed Capital Used by Province, 2014

Nilai - *Value* (000 Rp)

Pembuatan/Perbaikan Besar *Construction/Major Repairment*			
Kendaraan *Vehicles*	**Modal Tetap Lainnya** *Other Fixed Capital*	**Jumlah** *Total*	**Provinsi** *Province*
(5)	(6)	(7)	(1)
3 075 169 500	**253 310 750**	**9 553 037 136**	**Aceh**
2 949 455 600	*203 209 250*	*9 345 594 396*	
5 225 845 912	**2 708 480 059**	**43 851 335 641**	**Sumatera Utara**
4 664 571 210	*1 022 476 715*	*41 355 165 847*	
33 107 445	**679 872 824**	**1 108 869 793**	**Sumatera Barat**
28 767 153	*678 692 858*	*1 040 250 645*	
19 575 341 152	**9 551 838 355**	**1786 875 847 867**	**Riau**
18 277 528 347	*9 486 544 852*	*1754 798 444 979*	
60 307 166	**65 928 796**	**1 124 690 128**	**Jambi**
56 874 077	*64 642 803*	*1 106 795 144*	
20 403 845 080	**238 760 384 809**	**1122 028 349 942**	**Sumatera Selatan**
20 399 780 298	*238 760 083 599*	*1121 941 273 040*	
12 969 466	**7 629 855**	**267 103 053**	**Bengkulu**
12 827 666	*7 612 833*	*265 733 295*	
1 240 218 133	**1 518 299 073**	**18 114 478 637**	**Lampung**
1 218 204 749	*1 495 493 866*	*16 975 196 399*	
56 131 287	**320 603 468**	**1 108 475 274**	**Bangka Belitung**
38 449 814	*63 192 535*	*605 486 798*	
5 848 043 234	**1 590 379 949**	**34 153 817 555**	**Kepulauan Riau**
5 610 055 847	*1 544 936 502*	*16 356 324 683*	
4 603 224 870	**2 611 573 078**	**47 023 029 487**	**DKI Jakarta**
705 785 089	*1 792 876 476*	*37 205 725 538*	
15 726 666 866	**102 114 269 717**	**1315 767 541 102**	**Jawa Barat**
12 469 215 581	*100 550 909 483*	*1270 586 129 695*	
3 337 797 114	**22 952 835 192**	**226 284 901 972**	**Jawa Tengah**
3 253 397 377	*22 910 667 273*	*225 634 361 537*	
1 180 078 238	**745 173 782**	**7 100 800 728**	**DI Yogyakarta**
562 215 621	*724 686 272*	*5 522 090 949*	
31 019 734 640	**47 337 236 590**	**701 961 830 881**	**Jawa Timur**
23 887 458 621	*40 064 686 452*	*602 630 317 765*	
1 294 745 477	**1 412 647 091**	**18 702 551 884**	**Banten**
1 068 743 836	*1 356 362 835*	*17 937 717 977*	
19 431 348	**14 760 799**	**148 680 770**	**Bali**
5 773 192	*9 304 095*	*68 260 834*	

Catatan : angka yang tercetak miring: industri besar, yang tercetak tebal: total IBS, *: tidak dipublikasikan

*Note: number in italic denote large industry, number in bold denote total large and medium industry, *: not publication*

Tabel 20.a Nilai Pembelian/Penambahan, Pembuatan/Perbaikan Besar Barang Modal Tetap menurut Provinsi, 2014

Provinsi *Province*	Pembelian/Penambahan dan *Purchase/Increase and*		
	Tanah *Land*	Gedung *Building*	Mesin dan Perlengkapannya *Machinery and Equipment*
(1)	(2)	(3)	(4)
Nusa Tenggara Barat	**5 297 041**	**84 334 367**	**27 576 037**
	3 737 041	*81 766 617*	*22 290 087*
Nusa Tenggara Timur	**780 500**	**3 354 743**	**3 870 058**
		520 000	*618 000*
Kalimantan Barat	**165 559 680**	**278 807 352**	**3 743 571 241**
	162 555 180	*146 411 429*	*524 873 688*
Kalimantan Tengah	**112 518 870**	**112 271 114**	**213 339 674**
	111 318 870	*110 349 434*	*211 629 413*
Kalimantan Selatan	**279 516 071**	**1 866 381 224**	**4 311 112 385**
	261 054 683	*1 828 149 287*	*4 283 150 094*
Kalimantan Timur	**57368 911 195 536**	**110639 273 017 601**	**598 151 430 440**
	57368 877 856 536	*110638 144 271 926*	*597 902 761 084*
Sulawesi Utara	**994 513 598**	**9 584 321 013**	**16 956 589 947**
	45 666 181	*6 055 123 622*	*9 635 253 801*
Sulawesi Tengah	**18 545 881**	**150 048 825**	**77 396 615**
	16 651 054	*145 048 768*	*65 691 686*
Sulawesi Selatan	**37 325 155**	**422 386 262**	**1 869 582 830**
	23 860 380	*365 199 267*	*1 779 210 413*
Sulawesi Tenggara	**7 786 030**	**44 494 366**	**49 208 891**
		1 555 386	*18 410 557*
Gorontalo	**326 443**	**549 348**	**229 890**
	1 500	*6 000*	*7 000*
Sulawesi Barat		**50 000**	**167 000**
Maluku	**550 000**	**65 755 621**	**63 369 415**
		64 168 521	*60 785 050*
Maluku Utara	**1 000 000**	**1 700 000**	**5 008 200**
Papua	**19 223 523**	**23 096 744**	**94 357 990**
	17 823 423	*11 845 844*	*94 357 990*
Papua Barat	**1 565 377 564**	**1 532 434 532**	**67 088 399 204**
	7 147 564	*205 561 532*	*229 037 954*
Jumlah	**57772 196 001 626**	**111762 981 104 983**	**3972 858 082 947**
	57749 186 808 710	*111716 497 231 019*	*3773 261 073 877*

Catatan : angka yang tercetak miring: industri besar, yang tercetak tebal: total IBS, *: tidak dipublikasikan
*Note: number in italic denote large industry, number in bold denote total large and medium industry, *: not publication*

http://www.bps.go.id

Table 20.a Value of Purchase/Increase, Construction/Major Repairment of Fixed Capital Used by Province, 2014

Nilai - *Value* (000 Rp)

Pembuatan/Perbaikan Besar *Construction/Major Repairment*			
Kendaraan *Vehicles*	**Modal Tetap Lainnya** *Other Fixed Capital*	**Jumlah** *Total*	**Provinsi** *Province*
(5)	(6)	(7)	(1)
6 718 633	**2 143 285**	**126 069 363**	**Nusa Tenggara Barat**
6 345 383	*1 903 045*	*116 042 173*	
1 879 561	**228 600**	**10 113 462**	**Nusa Tenggara Timur**
970 000	*37 500*	*2 145 500*	
35 429 181 831	**807 108 456**	**40 424 228 560**	**Kalimantan Barat**
229 643 288	*199 640 613*	*1 263 124 198*	
36 339 738	**209 421 222**	**683 890 618**	**Kalimantan Tengah**
35 150 274	*206 367 425*	*674 815 416*	
131 508 765	**24 710 833**	**6 613 229 278**	**Kalimantan Selatan**
127 938 924	*20 427 303*	*6 520 720 291*	
3 576 918 552	**4 248 832 685**	**168614 161 394 814**	**Kalimantan Timur**
3 199 073 107	*4 225 548 603*	*168612 349 511 256*	
2 731 300 129	**1 697 347 343**	**31 964 072 030**	**Sulawesi Utara**
1 533 166 736	*1 692 294 686*	*18 961 505 026*	
155 717 851	**2 415 864**	**404 125 036**	**Sulawesi Tengah**
152 777 085	*829 500*	*380 998 093*	
84 428 780	**192 033 764**	**2 605 756 791**	**Sulawesi Selatan**
65 546 909	*162 607 156*	*2 396 424 125*	
6 214 000	**25 517 127**	**133 220 414**	**Sulawesi Tenggara**
	4 098 921	*24 064 864*	
835 992	**36 347**	**1 978 020**	**Gorontalo**
		14 500	
	54 189	**271 189**	**Sulawesi Barat**
10 048 343	**764 189**	**140 487 568**	**Maluku**
9 524 506		*134 478 077*	
1 900 000		**9 608 200**	**Maluku Utara**
4 260 698	**4 252 109**	**145 191 064**	**Papua**
4 260 698	*4 252 109*	*132 540 064*	
2 263 431 726	**834 687 438**	**73 284 330 464**	**Papua Barat**
175 821 726	*134 587 438*	*752 156 214*	
157 153 341 527	**440 694 777 638**	**174105 883 308 721**	**Jumlah**
100 749 322 714	*427 388 972 998*	*173767 083 409 318*	

Catatan : angka yang tercetak miring: industri besar, yang tercetak tebal: total IBS, *: tidak dipublikasikan

*Note: number in italic denote large industry, number in bold denote total large and medium industry, *: not publication*

Tabel 20.b Nilai Penjualan/Pengurangan Barang Modal Tetap menurut Provinsi, 2014

Provinsi *Province*	Penjualan/Pengurangan Barang Modal - Tanah *Land*	Gedung *Building*	Mesin dan Perlengkapannya *Machinery and The Equipments*
(1)	(2)	(3)	(4)
Aceh	**55 562 542 314**	**492 705 596 379**	**2318 367 969 791**
	55 459 403 084	*492 636 381 879*	*2318 267 698 591*
Sumatera Utara	**1 597 608 687**	**13 439 857 500**	**53 711 889 046**
	1 557 670 630	*13 387 852 712*	*53 554 940 143*
Sumatera Barat	**77 778 534**	**96 768 214**	**221 342 776**
	70 196 382	*76 371 183*	*186 223 069*
Riau	**3 072 594 342**	**490 318 643 698**	**1264 357 430 320**
	3 060 979 869	*490 191 798 551*	*1233 781 593 360*
Jambi	**16 787 892**	**601 221 421**	**380 444 853**
	14 856 209	*591 102 285*	*379 319 770*
Sumatera Selatan	**255 442 689 346**	**79 824 964 176**	**527 596 466 531**
	255 439 748 846	*79 802 677 531*	*527 538 982 766*
Bengkulu	**22 852 337**	**44 536 601**	**179 114 794**
	22 754 878	*43 623 354*	*178 914 564*
Lampung	**182 126 060**	**4 220 952 598**	**10 952 882 773**
	163 454 195	*3 209 554 307*	*10 888 489 282*
Bangka Belitung	**36 163 993**	**244 664 888**	**450 911 638**
	30 892 447	*155 369 972*	*317 582 030*
Kepulauan Riau	**338 278 985**	**4 438 815 795**	**21 938 299 592**
	258 988 781	*3 616 734 401*	*5 325 609 152*
DKI Jakarta	**1 478 040 597**	**4 809 858 488**	**33 520 332 454**
	580 790 110	*4 711 454 047*	*29 414 819 816*
Jawa Barat	**52 388 187 613**	**253 861 980 672**	**891 676 436 234**
	51 151 395 761	*239 175 170 877*	*867 239 437 993*
Jawa Tengah	**23 145 244 616**	**53 941 966 626**	**122 907 058 424**
	23 058 371 707	*53 809 369 871*	*122 602 555 309*
DI Yogyakarta	**221 184 933**	**3 176 754 597**	**1 777 609 178**
	19 422 933	*2 651 242 849*	*1 564 523 274*
Jawa Timur	**58 823 077 133**	**199 856 863 838**	**364 924 918 680**
	41 132 127 130	*177 378 924 943*	*320 167 120 619*
Banten	**1 162 464 224**	**2 298 440 714**	**12 534 254 378**
	1 062 860 566	*2 191 603 999*	*12 258 146 741*
Bali	**40 344 608**	**25 634 452**	**48 509 563**
	6 704 250	*11 440 071*	*35 039 226*

Catatan : angka yang tercetak miring: industri besar, yang tercetak tebal: total IBS, *: tidak dipublikasikan
*Note: number in italic denote large industry, number in bold denote total large and medium industry, *: not publication*

Table 20.b Value of Sale/Reduction of Fixed Capital Used by Province, 2014

Nilai - *Value* (000 Rp)

Sale/Reduction of Fixed Capital			
Kendaraan *Vehicles*	**Modal Tetap Lainnya** *Other Fixed Capital*	**Jumlah** *Total*	**Provinsi** *Province*
(5)	(6)	(7)	(1)
20 567 424 576	**91 605 397 220**	**2978 808 930 280**	**Aceh**
20 231 712 776	*91 555 295 720*	*2978 150 492 050*	
10 063 743 066	**9 042 795 531**	**87 855 893 830**	**Sumatera Utara**
9 502 468 364	*7 356 792 187*	*85 359 724 036*	
33 107 445	**679 872 824**	**1 108 869 793**	**Sumatera Barat**
28 767 153	*678 692 858*	*1 040 250 645*	
19 575 341 152	**9 551 838 355**	**1786 875 847 867**	**Riau**
18 277 528 347	*9 486 544 852*	*1754 798 444 979*	
60 307 166	**65 928 796**	**1 124 690 128**	**Jambi**
56 874 077	*64 642 803*	*1 106 795 144*	
20 403 845 080	**238 760 384 809**	**1122 028 349 942**	**Sumatera Selatan**
20 399 780 298	*238 760 083 599*	*1121 941 273 040*	
12 969 466	**7 629 855**	**267 103 053**	**Bengkulu**
12 827 666	*7 612 833*	*265 733 295*	
1 240 218 133	**1 518 299 073**	**18 114 478 637**	**Lampung**
1 218 204 749	*1 495 493 866*	*16 975 196 399*	
56 131 287	**320 603 468**	**1 108 475 274**	**Bangka Belitung**
38 449 814	*63 192 535*	*605 486 798*	
5 848 043 234	**1 590 379 949**	**34 153 817 555**	**Kepulauan Riau**
5 610 055 847	*1 544 936 502*	*16 356 324 683*	
4 603 224 870	**2 611 573 078**	**47 023 029 487**	**DKI Jakarta**
705 785 089	*1 792 876 476*	*37 205 725 538*	
15 726 666 866	**102 114 269 717**	**1315 767 541 102**	**Jawa Barat**
12 469 215 581	*100 550 909 483*	*1270 586 129 695*	
3 337 797 114	**22 952 835 192**	**226 284 901 972**	**Jawa Tengah**
3 253 397 377	*22 910 667 273*	*225 634 361 537*	
1 180 078 238	**745 173 782**	**7 100 800 728**	**DI Yogyakarta**
562 215 621	*724 686 272*	*5 522 090 949*	
31 019 734 640	**47 337 236 590**	**701 961 830 881**	**Jawa Timur**
23 887 458 621	*40 064 686 452*	*602 630 317 765*	
1 294 745 477	**1 412 647 091**	**18 702 551 884**	**Banten**
1 068 743 836	*1 356 362 835*	*17 937 717 977*	
19 431 348	**14 760 799**	**148 680 770**	**Bali**
5 773 192	*9 304 095*	*68 260 834*	

Catatan : angka yang tercetak miring: industri besar, yang tercetak tebal: total IBS, *: tidak dipublikasikan

*Note: number in italic denote large industry, number in bold denote total large and medium industry, *: not publication*

Tabel 20.b Nilai Penjualan/Pengurangan Barang Modal Tetap menurut Provinsi, 2014

Provinsi *Province*	Penjualan/Pengurangan Barang Modal - Tanah *Land*	Gedung *Building*	Mesin dan Perlengkapannya *Machinery and The Equipments*
(1)	(2)	(3)	(4)
Nusa Tenggara Barat	**5 297 041**	**84 334 367**	**27 576 037**
	3 737 041	*81 766 617*	*22 290 087*
Nusa Tenggara Timur	**780 500**	**3 354 743**	**3 870 058**
		520 000	*618 000*
Kalimantan Barat	**165 559 680**	**278 807 352**	**3 743 571 241**
	162 555 180	*146 411 429*	*524 873 688*
Kalimantan Tengah	**112 518 870**	**112 271 114**	**213 339 674**
	111 318 870	*110 349 434*	*211 629 413*
Kalimantan Selatan	**279 516 071**	**1 866 381 224**	**4 311 112 385**
	261 054 683	*1 828 149 287*	*4 283 150 094*
Kalimantan Timur	**57368 911 195 536**	**110639 273 017 601**	**598 151 430 440**
	57368 877 856 536	*110638 144 271 926*	*597 902 761 084*
Sulawesi Utara	**994 513 598**	**9 584 321 013**	**16 956 589 947**
	45 666 181	*6 055 123 622*	*9 635 253 801*
Sulawesi Tengah	**18 545 881**	**150 048 825**	**77 396 615**
	16 651 054	*145 048 768*	*65 691 686*
Sulawesi Selatan	**37 325 155**	**422 386 262**	**1 869 582 830**
	23 860 380	*365 199 267*	*1 779 210 413*
Sulawesi Tenggara	**7 786 030**	**44 494 366**	**49 208 891**
		1 555 386	*18 410 557*
Gorontalo	**326 443**	**549 348**	**229 890**
	1 500	*6 000*	*7 000*
Sulawesi Barat		**50 000**	**167 000**
Maluku	**550 000**	**65 755 621**	**63 369 415**
		64 168 521	*60 785 050*
Maluku Utara	**1 000 000**	**1 700 000**	**5 008 200**
Papua	**19 223 523**	**23 096 744**	**94 357 990**
	17 823 423	*11 845 844*	*94 357 990*
Papua Barat	**1 565 377 564**	**1 532 434 532**	**67 088 399 204**
	7 147 564	*205 561 532*	*229 037 954*
Jumlah	**57825 727 482 106**	**112257 350 523 769**	**6318 201 080 842**
	57802 618 290 190	*112210 800 650 465*	*6118 529 072 522*

Catatan : angka yang tercetak miring: industri besar, yang tercetak tebal: total IBS, *: tidak dipublikasikan
*Note: number in italic denote large industry, number in bold denote total large and medium industry, *: not publication*

Table 20.b Value of Sale/Reduction of Fixed Capital Used by Province, 2014

Nilai - *Value* (000 Rp)

Sale/Reduction of Fixed Capital			
Kendaraan *Vehicles*	**Modal Tetap Lainnya** *Other Fixed Capital*	**Jumlah** *Total*	**Provinsi** *Province*
(5)	(6)	(7)	(1)
6 718 633	**2 143 285**	**126 069 363**	**Nusa Tenggara Barat**
6 345 383	*1 903 045*	*116 042 173*	
1 879 561	**228 600**	**10 113 462**	**Nusa Tenggara Timur**
970 000	*37 500*	*2 145 500*	
35 429 181 831	**807 108 456**	**40 424 228 560**	**Kalimantan Barat**
229 643 288	*199 640 613*	*1 263 124 198*	
36 339 738	**209 421 222**	**683 890 618**	**Kalimantan Tengah**
35 150 274	*206 367 425*	*674 815 416*	
131 508 765	**24 710 833**	**6 613 229 278**	**Kalimantan Selatan**
127 938 924	*20 427 303*	*6 520 720 291*	
3 576 918 552	**4 248 832 685**	**168614 161 394 814**	**Kalimantan Timur**
3 199 073 107	*4 225 548 603*	*168612 349 511 256*	
2 731 300 129	**1 697 347 343**	**31 964 072 030**	**Sulawesi Utara**
1 533 166 736	*1 692 294 686*	*18 961 505 026*	
155 717 851	**2 415 864**	**404 125 036**	**Sulawesi Tengah**
152 777 085	*829 500*	*380 998 093*	
84 428 780	**192 033 764**	**2 605 756 791**	**Sulawesi Selatan**
65 546 909	*162 607 156*	*2 396 424 125*	
6 214 000	**25 517 127**	**133 220 414**	**Sulawesi Tenggara**
	4 098 921	*24 064 864*	
835 992	**36 347**	**1 978 020**	**Gorontalo**
		14 500	
	54 189	**271 189**	**Sulawesi Barat**
10 048 343	**764 189**	**140 487 568**	**Maluku**
9 524 506		*134 478 077*	
1 900 000		**9 608 200**	**Maluku Utara**
4 260 698	**4 252 109**	**145 191 064**	**Papua**
4 260 698	*4 252 109*	*132 540 064*	
2 263 431 726	**834 687 438**	**73 284 330 464**	**Papua Barat**
175 821 726	*134 587 438*	*752 156 214*	
179 483 493 757	**538 381 179 580**	**177119 143 760 054**	**Jumlah**
122 869 477 044	*525 075 374 940*	*176779 892 865 161*	

Catatan : angka yang tercetak miring: industri besar, yang tercetak tebal: total IBS, *: tidak dipublikasikan

*Note: number in italic denote large industry, number in bold denote total large and medium industry, *: not publication*

http://www.bps.go.id

KODE KLASIFIKASI INDUSTRI

INDUSTRIAL CLASSIFICATION CODE

http://www.bps.go.id

http://www.bps.go.id

KLASIFIKASI BAKU LAPANGAN USAHA INDONESIA (KBLI) 2009 – 2 DIGIT

10	Makanan - *Food Industry*
11	Minuman - *Beverages*
12	Pengolahan Tembakau - *Tobacco Products*
13	Tekstil – *Textiles*
14	Pakaian Jadi - *Wearing Apparels*
15	Kulit, Barang dari Kulit dan Alas Kaki - *Leather and Related Products and Footwear*
16	Kayu, Barang dari Kayu dan Gabus (Tidak Termasuk Furnitur) dan Barang Anyaman dari Bambu, Rotan dan Sejenisnya - *Wood and of Products of Wood and Cork, Except Furnituremanufacture of Articles of Straw and Plaiting Materials, Bamboo, Rattan and Kinds*
17	Kertas dan Barang dari Kertas - *Paper and Paper Products*
18	Pencetakan dan Reproduksi Media Rekaman - *Printing and Reproduction of Recorded Media*
19	Produk dari Batu Bara dan Pengilangan Minyak Bumi - *Coke and Refined Petroleum Products*
20	Bahan Kimia dan Barang dari Bahan Kimia - *Chemicals and Chemical Products*
21	Farmasi, Produk Obat Kimia dan Obat Tradisional - *Pharmaceuticals, Medicinal Chemical and Botanical Products*
22	Karet, Barang dari Karet dan Plastik - *Rubber and Plastic Products*
23	Barang Galian Bukan Logam - *Other Non-Metallic Mineral Products*
24	Logam Dasar - *Basic Metals*
25	Barang Logam, Bukan Mesin dan Peralatannya - *Fabricated Metal Products, Excepts Machinery and Equipment*
26	Komputer, Barang Elektronik dan Optik - *Computers, Electronic and Optical Products*
27	Peralatan Listrik - *Electrical Equipment*
28	Mesin dan Perlengkapan Ytdl - *Machinery and Equipment N.E.C*
29	Kendaraan Bermotor, Trailer dan Semi Trailer - *Motor Vehicles, Trailers and Semi-Trailers*
30	Alat Angkutan Lainnya - *Other Transport Equipment*
31	Furnitur - *Furniture*
32	Pengolahan Lainnya - *Other Manufacturing*
33	Jasa Reparasi dan Pemasangan Mesin dan Peralatan - *Repair and Installation of Machinery and Equipment*

http://www.bps.go.id

10110 Kegiatan Rumah Potong dan Pengepakan Daging Bukan Unggas - *Activities Slaughterhouse and Meat Packing Rather Than Poultry*
10120 Kegiatan Rumah Potong dan Pengepakan Daging Unggas - *Activities Slaughterhouse and Meat Packing Poultry*
10130 Industri Pengolahan dan Pengawetan Produk Daging dan Daging Unggas - *Processing and Preserving Industry of Meat and Poultry Meat Products*
10211 Industri Penggaraman/Pengeringan Ikan - *Salting/Drying Industry of Fish*
10213 Industri Pembekuan Ikan - *Fish Freezing Industry*
10214 Industri Pemindangan Ikan - *Processing Industry of Fish*
10216 Industri Pereduksi/Ekstraksi Ikan - *Reducing/Extraction Industry of Fish*
10217 Industri Berbasis Surimi - *Surimi-Based Industry*
10219 Industri Pengolahan dan Pengawetan Lainnya Untuk Ikan -*Other Industry For Processing and Preserving of Fish*
10221 Industri Pengolahan dan Pengawetan Ikan dan Biota Air (Bukan Udang) Dalam Kaleng - *Processing and Preserving Industry of Fish and Water Biota (Not Shrimp) In A Can*
10222 Industri Pengolahan dan Pengawetan Udang Dalam Kaleng - *Processing and Preserving Industry of Shrimp In A Can*
10291 Industri Penggaraman/Pengeringan Biota Air Lainnya - *Salting/Drying Industry of Other Aquatic Biota*
10292 Industri Pengasapan/Pemanggangan Biota Air Lainnya - *Smoking/Roasting Industry of Other Aquatic Biota*
10293 Industri Pembekuan Biota Air Lainnya - *Other Aquatic Biota Freezing Industry*
10299 Industri Pengolahan dan Pengawetan Lainnya Untuk Biota Air Lainnya - *Other Processing and Preserving Industries To Other Aquatic Biota*
10311 Industri Pengasinan/Pemanisan Buah-Buahan dan Sayuran - *Salting/Sweetening Industry of Fruits and Vegetables*
10312 Industri Pelumatan Buah-Buahan dan Sayuran - *Crushing Industry of Fruits and Vegetables*
10313 Industri Pengeringan Buah-Buahan dan Sayuran - *Drying Industry of Fruits and Vegetables*
10314 Industri Pembekuan Buah-Buahan dan Sayuran - *Freezing Industry of Fruits and Vegetables*
10320 Industri Pengolahan dan Pengawetan Buah-Buahan dan Sayuran Dalam Kaleng - *Processing and Preserving Industry of Fruits and Vegetables In A Can*
10330 Industri Pengolahan Sari Buah dan Sayuran - *Processing Industry of Fruits and Vegetables*
10391 Industri Tempe Kedelai - *Manufacture of Soybean Tempe*
10392 Industri Tahu Kedelai - *Manufacture of Soybeans Tofu*

10399 Industri Pengolahan dan Pengawetan Lainnya Buah-Buahan dan Sayuran - *Processing and Preserving Industry of Other Fruits and Vegetables*

10411 Industri Minyak Makan dan Lemak Nabati - *Manufacture of Vegetable Oils and Fats*

10412 Industri Margarine - *Manufacture of Margarine*

10415 Industri Minyak Goreng Bukan Minyak Kelapa dan Minyak Kelapa Sawit - *Manufacture of Cooking Oil Except Coconut Oil and Palm Oil*

10421 Industri Kopra - *Manufacture of Copra*

10422 Industri Minyak Makan Kelapa - *Manufacture of Coconut Oil*

10423 Industri Minyak Goreng Kelapa - *Manufacture of Cooking Oil Made From Coconut Oil*

10424 Industri Tepung dan Pelet Kelapa - *Manufacture of Meals and Pellets of Coconut*

10431 Industri Minyak Makan Kelapa Sawit (*Crude Palm Oil*) - *Manufacture of Crude Palm Oil*

10432 Industri Minyak Goreng Kelapa Sawit - *Manufacture of Cooking Oil Made From Palm Oil*

10490 Industri Minyak Makan dan Lemak Nabati dan Hewani Lainnya - *Manufacture of Other Vegetable and Animal Oils and Fats, N.E.C.*

10510 Industri Pengolahan Susu Segar dan Krim - *Processing Industry of Fresh Milk and Manufacture of Cream*

10520 Industri Pengolahan Susu Bubuk dan Susu Kental - *Manufacture of Powdered Milk and Condensed Or Evaporated Milk*

10531 Industri Pengolahan Es Krim - *Manufacture of Ice Cream*

10532 Industri Pengolahan Es Sejenisnya Yang Dapat Dimakan (Bukan Es Batu dan Es Balok) -*Manufacture of Ice, N.E.C Can Be Eaten (Not Ice Cubes and Ice Beam*

10590 Industri Pengolahan Produk dari Susu Lainnya - *Manufacture of Dairy Products, N.E.C.*

10611 Industri Penggilingan dan Pembersihan Padi-Padian dan Biji-Bijian - *Manufacture of Grain Mill Products (Except Rice/Corn)*

10612 Industri Pengupasan, Pembersihan dan Sortasi Kopi - *Peeling, Cleaning and Sorting Industry of Coffee*

10613 Industri Pengupasan, Pembersihan dan Pengeringan Kakao - *Peeling, Cleaning and Drying Industry of Cacao*

10614 Industri Pengupasan dan Pembersihan Biji-Bijian Bukan Kopi dan Kakao - *Peeling and Cleaning Industry of Seed Other Than Coffee and Cacao*

10615 Industri Pengupasan dan Pembersihan Kacang-Kacangan - *Peeling and Cleaning Industry of Nuts*

10616 Industri Pengupasan dan Pembersihan Umbi-Umbian (Termasuk Rizoma) - *Peeling and Cleaning Industry of Roots*

10617 Industri Tepung Terigu - *Manufacture of Wheat Flour*

https://www.bps.go.id

10618 Industri Berbagai Macam Tepung dari Padi-Padian, Biji-Bijian, Kacang-Kacangan, Umbi-Umbian dan Sejenisnya - *Industry Wide Variety of Rice Grain Flour, Grains, Nuts, Root Crops and Kinds*
10621 Industri Pati Ubi Kayu - *Manufacture of Cassava Starch*
10622 Industri Berbagai Macam Pati Palma - *Manufacture of Palm Starch Variety*
10623 Industri Glukosa dan Sejenisnya - *A Kind of Glucose Industry*
10629 Industri Pati Lainnya - *Manufacture of Other Starch*
10631 Industri Penggilingan Padi dan Penyosohan Beras - *Manufacture of Rice Milling and Husking*
10632 Industri Penggilingan dan Pembersihan Jagung - *Manufacture of Corn Milling and Cleaning*
10633 Industri Tepung Beras dan Tepung Jagung - *Manufacture of Rice and Corn Flour*
10710 Industri Produk Roti dan Kue - *Manufacture of Bakery and Cake Products*
10721 Industri Gula Pasir - *Manufacture of Granulated Sugar*
10722 Industri Gula Merah - *Manufacture of Brown Sugar*
10723 Industri Sirop - *Manufacture of Syrup*
10729 Industri Pengolahan Gula Lainnya Bukan Sirop - *Manufacture of Other Sugar Processing Except Syrup*
10731 Industri Kakao - *Manufacture of Cocoa*
10732 Industri Makanan dari Cokelat dan Kembang Gula - *Food Industry of Chocolate and Sugar Confectionary*
10733 Industri Manisan Buah-Buahan dan Sayuran Kering - *Manufacture of Candied Fruits and Vegetables Dried*
10739 Industri Kembang Gula Lainnya - *Manufacture of Other Sugar Confectionery*
10740 Industri Makaroni, Mie dan Produk Sejenisnya - *Manufacture of Macaroni, Noodles, Couscous, Farinaceous Products and A Kind of Them*
10750 Industri Makanan dan Masakan Olahan - *Manufacture of Prepared Meals and Dishes*
10761 Industri Pengolahan Kopi dan Teh - *Manufacture of Coffee and Tea*
10771 Industri Kecap - *Manufacture of Soy Sauce*
10772 Industri Bumbu Masak dan Penyedap Masakan - *Manufactured of Prepared Food Spices and Food Seasoning*
10773 Industri Produk Masak dari Kelapa - *Manufacture of Cooked-Coconut Products*
10774 Industri Pengolahan Garam - *Manufacture of Processing Salt*
10792 Industri Kue Basah - *Manufacture of Cake*
10793 Industri Makanan dari Kedele dan Kacang-Kacangan Lainnya Bukan Kecap, Tempe dan Tahu - *Manufacture of Other Food Made From Soyabean and Nuts Except Soy Sauce, Tempe and Tofu*
10794 Industri Kerupuk, Keripik, Peyek dan Sejenisnya - *All Kinds of Chip and A Kind of Chips (Emping, Ceriping, Etc)*
10799 Industri Produk Makanan Lainnya - *Manufacture of Other Food Products*
10801 Industri Ransum Makanan Hewan - *Manufacture of Prepared Animal Feeds*

http://www.bps.go.id

10802 Industri Konsentrat Makanan Hewan - *Manufacture of Concentrate Animal Feeds*
11010 Industri Minuman Keras - *Distilling, Rectifying and Blending of Spirits Industry*
11020 Industri Minuman Anggur (*Wine*) - *Manufacture of Wines*
11030 Industri Minuman Keras dari Malt dan Malt - *Manufacture of Malt Liquors and Malt*
11040 Industri Minuman Ringan - *Manufacture of Soft Drinks*
11050 Industri Air Minum dan Air Mineral - *Manufacture of Drinking Water and Mineral Water*
12011 Industri Rokok Kretek - *Manufacture of Clove Cigarettes*
12012 Industri Rokok Putih - *Manufacture of White Cigarettes*
12019 Industri Rokok dan Cerutu Lainnya - *Other Type of Cigarettes (Cerutu, Kelembak Menyan) Industry*
12091 Industri Pengeringan dan Pengolahan Tembakau - *Manufacture of Dried Tobacco and Processed Tobacco*
12099 Industri Bumbu Rokok Serta Kelengkapan Rokok Lainnya - *Manufacture of Other Tobacco Products (Tobacco Flavour, Etc)*
13111 Industri Persiapan Serat Tekstil - *Preparation Industry of Textile Fibres*
13112 Industri Pemintalan Benang - *Manufacture of Yarn Spinning*
13113 Industri Pemintalan Benang Jahit - *Spinning of Sewing Yarn Industry*
13121 Industri Pertenunan (Bukan Pertenunan Karung Goni dan Karung Lainnya) - *Manufacture of Weaving (Except Gunny and The Other Sacks)*
13122 Industri Kain Tenun Ikat - *Manufacture of Ikat Weaving*
13131 Industri Penyempurnaan Benang - *Manufacture of Finished Yarn*
13132 Industri Penyempurnaan Kain - *Manufacture of Finished Textiles*
13134 Industri Batik - *Manufacture of Batik*
13911 Industri Kain Rajutan - *Manufacture of Knitted Textiles*
13912 Industri Kain Sulaman/Bordir - *Manufacture of Crocheted Fabrics*
13921 Industri Barang Jadi Tekstil Untuk Keperluan Rumah Tangga - *Manufacture of Made-Up Textile Articles*
13922 Industri Barang Jadi Tekstil Sulaman - *Manufacture of Made-Up Textile Embroidery*
13923 Industri Bantal dan Sejenisnya - *Manufacture of Pillows and Kinds*
13924 Industri Barang Jadi Rajutan dan Sulaman - *Manufacture of Made-Up Crocheted Fabrics and Embroidery*
13929 Industri Barang Jadi Tekstil Lainnya - *Manufacture of Made-Up Other Textile*
13930 Industri Karpet dan Permadani - *Manufacture of Carpets and Rugs*
13941 Industri Tali - *Manufacture of Rope Or Twine*
13942 Industri Barang dari Tali - *Manufacture of Goods Made From Rope Or Twine*
13991 Industri Kain Pita - *Manufacture of Narrow Fabric*
13992 Industri Yang Menghasilkan Kain Keperluan Industri - *Manufacture of Produced Fabric For Industrial Purposes*
13993 Industri Bukan Tenunan - *Manufacture of Non-Woven*

13995 Industri Karung Goni - *Manufacture of Gunny Bags*
13996 Industri Karung Bukan Goni - *Manufacture of Other Sacks*
13997 Industri Kapuk - *Manufacture of Kapok*
13999 Industri Tekstil Lainnya Ytdl - *Manufactute of Other Textile, N.E.C*
14111 Industri Pakaian Jadi (Konveksi) dari Tekstil - *Manufacture of Wearing Apparel (Convection) Made From Textile*
14112 Industri Pakaian Jadi (Konveksi) dari Kulit - *Manufacture of Wearing Apparel (Convection) Made From Leather*
14131 Industri Perlengkapan Pakaian dari Tekstil - *Manufacture of Clothing Accessories Primarily Made From Textile*
14132 Industri Perlengkapan Pakaian dari Kulit - *Manufacture of Clothing Accessories Primarily Made From Leather*
14301 Industri Pakaian Jadi Rajutan - *Manufacture of Knitted*
14303 Industri Rajutan Kaos Kaki dan Sejenisnya - *Manufacture of Socks and Kinds*
15111 Industri Pengawetan Kulit - *Manufacture of Preserved Leather*
15112 Industri Penyamakan Kulit - *Manufacture of Tannied Leather*
15114 Industri Kulit Buatan/Imitasi - *Manufacture of Imitation Leather*
15121 Industri Barang dari Kulit dan Kulit Buatan Untuk Keperluan Pribadi - *Manufacture of Leather Products and Substitutes For Personal Use*
15122 Industri Barang dari Kulit dan Kulit Buatan Untuk Keperluan Teknik/Industri - *Manufacture of Leather Products and Substitutes For Industrial Use*
15123 Industri Barang dari Kulit dan Kulit Buatan Untuk Keperluan Hewan - *Manufacture of Leather Products and Substitutes For Animal Use*
15129 Industri Barang dari Kulit dan Kulit Buatan Untuk Keperluan Lainnya - *Manufacture of Leather Products and Substitutes For Other Use*
15201 Industri Alas Kaki Untuk Keperluan Sehari-Hari - *Manufacture of Footwear For Daily Use*
15202 Industri Sepatu Olahraga - *Manufacture of Sport Shoes*
15203 Industri Sepatu Teknik Lapangan/Keperluan Industri - *Manufacture of Shoes For Industrial Purposes*
15209 Industri Alas Kaki Lainnya - *Manufacture of Other Footwear*
16101 Industri Penggergajian Kayu - *Manufacture of Sawmilling*
16102 Industri Pengawetan Kayu - *Manufacture of Wood Preserving*
16103 Industri Pengawetan Rotan, Bambu dan Sejenisnya - *Preserving Industry of Rattan, Bamboo and Kinds*
16104 Industri Pengolahan Rotan - *Manufacture of Processed Rattan*
16211 Industri Kayu Lapis - *Manufacture of Plywood*
16212 Industri Kayu Lapis Laminasi, Termasuk Decorative Plywood - *Manufacture of Laminated Plywood Included Decorative Plywood*
16213 Industri Panel Kayu Lainnya - *Manufacture of Wood Based Panels*
16214 Industri Veneer - *Manufacture of Veneer Sheets*
16221 Industri Barang Bangunan dari Kayu - *Manufacture of Carpentry and Joinery*

16230 Industri Wadah dari Kayu - *Manufacture of Wooden Containers*
16291 Industri Barang Anyaman dari Rotan dan Bambu - *Manufacture of Plaits Made From Rattan and Bamboo*
16292 Industri Barang Anyaman dari Tanaman Bukan Rotan dan Bambu - *Manufacture of Plaits Made From Plants Except Rattan and Bamboo*
16293 Industri Kerajinan Ukiran dari Kayu Bukan Furnitur - *Manufacture of Wood Carving Except Furniture*
16294 Industri Alat Dapur dari Kayu, Rotan dan Bambu - *Manufacture of Kitchen Utensils Made From Wood, Rattan and Bamboo*
16299 Industri Barang dari Kayu, Rotan, Gabus Lainnya Ytdl - *Manufacture of Other Goods Made From Wood, Rattan, Cork and Bamboo*
17011 Industri Bubur Kertas (Pulp) - *Manufacture of Pulp*
17012 Industri Kertas Budaya - *Manufacture of Cultural Paper*
17014 Industri Kertas Khusus - *Manufacture of Special Paper*
17019 Industri Kertas Lainnya - *Manufacture of Other Paper*
17021 Industri Kertas dan Papan Kertas Bergelombang - *Manufacture of Corrugated Paper and Paperboard*
17022 Industri Kemasan dan Kotak dari Kertas dan Karton - *Manufacture of Boxes Made From Paper and Cardboard*
17091 Industri Kertas Tissue - *Manufacture of Tissues Paper*
17099 Industri Barang dari Kertas dan Papan Kertas Lainnya Ytdl - *Manufacture of Other Articles of Paper and Paperboard*
18111 Industri Pencetakan Umum - *Manufacture of General Printing*
18120 Jasa Penunjang Pencetakan - *Manufacture of Service Activities Related To Printing*
18201 Reproduksi Media Rekaman Suara dan Piranti Lunak - *Reproduction of Sound Recorded Media and Software*
18202 Reproduksi Media Rekaman Film dan Video - *Reproduction of Movie Recorded Media and Video*
19100 Industri Produk dari Batu Bara - *Manufacture of Coke Oven Products*
19212 Industri Pemurnian dan Pengolahan Gas Alam - *Manufacture of Refined Natural Gases*
19213 Industri Pembuatan Minyak Pelumas - *Lubricating Oil Industry*
19214 Industri Pengolahan Kembali Minyak Pelumas Bekas -*Manufacture of Processed Lubricant Oil*
19291 Industri Produk dari Hasil Kilang Minyak Bumi - *Products of Petroleum Refineries Industry*
20111 Industri Kimia Dasar Anorganik Khlor dan Alkali - *Manufacture of Basic Inorganic Chemicals Chloride and Alkali*
20112 Industri Kimia Dasar Anorganik Gas Industri - *Manufacture of Basic Inorganic Chemicals Industrial Gas*

http://www.bps.go.id

20113 Industri Kimia Dasar Anorganik Pigmen - *Manufacture of Basic Inorganic Chemicals Pigment*
20114 Industri Kimia Dasar Anorganik Lainnya - *Manufacture of Basic Inorganic Chemicals Others*
20115 Industri Kimia Dasar Organik Yang Bersumber dari Hasil Pertanian - *Manufacture of Basic Organic Chemicals Sourced From Agricultural*
20116 Industri Kimia Dasar Organik Untuk Bahan Baku Zat Warna dan Pigmen, Zat Warna dan Pigmen - *Basic Organic Chemicals For Coloring Material and Pigment, Coloring and Pigment Industry*
20117 Industri Kimia Dasar Organik Yang Bersumber dari Minyak Bumi, Gas Alam dan Batu Bara - *Manufacture of Basic Organic Chemicals Sourced From Crude Oil, Natural Gas and Coal*
20118 Industri Kimia Dasar Organik Yang Menghasilkan Bahan Kimia Khusus - *Manufacture of Basic Organic Chemicals Resulting Special Chemicals*
20119 Industri Kimia Dasar Organik Lainnya - *Manufacture of Other Basic Organic Chemicals*
20121 Industri Pupuk Alam/Non Sintetis Hara Makro Primer - *Manufacture of Natural Fertilizer/Non-Synthetic Macro Hara Primary*
20122 Industri Pupuk Buatan Tunggal Hara Makro Primer - *Manufacture of Single Artificial Fertilizer Macro Hara Primary*
20123 Industri Pupuk Buatan Majemuk Hara Makro Primer - *Manufacture of Compound Artificial Fertilizer Macro Hara Primary*
20127 Industri Pupuk Pelengkap - *Manufacture of Supplementary Fertilizer*
20129 Industri Pupuk Lainnya - *Manufacture of Other Fertilizer*
20131 Industri Damar Buatan (Resin Sintetis) dan Bahan Baku Plastik - *Manufacture of Plastic Raw Materials and Synthetic Resin*
20132 Industri Karet Buatan - *Manufacture of Synthetic Rubber*
20211 Industri Bahan Baku Pemberantas Hama (Bahan Aktif) - *Manufacture of Pesticides Raw Materials (Active Ingredients)*
20212 Industri Pemberantas Hama (Formulasi) - *Manufacture of Pesticides (Formulation)*
20221 Industri Cat dan Tinta Cetak - *Manufacture of Paints and Printing Ink*
20222 Industri Pernis (Termasuk Mastik) - *Manufacture of Varnishes and Mastics*
20223 Industri Lak - *Manufacture of Lak (Similar Coatings)*
20231 Industri Sabun dan Bahan Pembersih Keperluan Rumah Tangga - *Manufacture of Soap and Detergents, Cleaning and Polishing Preparations*
20232 Industri Bahan Kosmetik dan Kosmetik, Termasuk Pasta Gigi - *Manufacture of Cosmetic Materials and Cosmetic Including Tooth Paste*
20291 Industri Perekat/Lem - *Manufacture of Adhesive/Glue*
20292 Industri Bahan Peledak - *Manufacture of Explosives and Ammunition*
20293 Industri Tinta - *Manufacture of Ink*
20294 Industri Minyak Atsiri - *Manufacture of Essential Oil*

http://www.bps.go.id

20295 Industri Korek Api - *Manufacture of Matches*
20299 Industri Barang Kimia Lainnya Ytdl - *Manufacture of Other Chemical Products, N.E.C*
20301 Industri Serat/Benang/Strip Filamen Buatan - *Manufacture of Artificial Filament Fibre*
20302 Industri Serat Stapel Buatan - *Manufacture of Artificial Staple Fibre*
21011 Industri Bahan Farmasi - *Manufacture of Pharmaceuticals Preparation*
21012 Industri Produk Farmasi - *Manufacture of Medicinal Chemical Products*
21021 Industri Simplisia (Bahan Obat Tradisional) - *Manufacture of Simplicia (Medicinal Botanical)*
21022 Industri Produk Obat Tradisional - *Manufacture of Medicinal Botanical Products*
22111 Industri Ban Luar dan Ban Dalam - *Tire and Inner Tubes Industry*
22112 Industri Vulkanisir Ban - *Manufacture of Vulcanized Tire*
22121 Industri Pengasapan Karet - *Manufactrure of Smoked Rubber*
22122 Industri Remilling Karet - *Manufactrure of Remilled Rubber*
22123 Industri Karet Remah (*Crumb Rubber*) - *Manufactrure of Crumb Rubber*
22191 Industri Barang dari Karet Untuk Keperluan Rumah Tangga - *Products of Rubber For Household Purposes*
22192 Industri Barang dari Karet Untuk Keperluan Industri - *Products of Rubber For Industrial Purposes*
22199 Industri Barang dari Karet Lainnya Ytdl - *Products of Rubber N.E.C*
22210 Industri Barang dari Plastik Untuk Bangunan - *Manufacture of Builders Plastic Wares*
22220 Industri Barang dari Plastik Untuk Pengemasan - *Manufacture of Plastics Articles For The Packaging of Goods*
22230 Industri Pipa Plastik dan Perlengkapannya - *Manufacture of Finished Plastics Products*
22291 Industri Barang Plastik Lembaran - *Manufacture of Plastic Sheet Products*
22292 Industri Perlengkapan dan Peralatan Rumah Tangga (Tidak Termasuk Furnitur) - *Manufacture of Household Ware (Excluding Furniture)*
22293 Industri Barang dan Peralatan Teknik/Industri dari Plastik - *Products of Plastics For Technical/Industrial Purposes*
22299 Industri Barang Plastik Lainnya Ytdl - *Manufacture of Plastic Products N.E.C*
23111 Industri Kaca Lembaran - *Manufacture of Sheet Glass*
23112 Industri Kaca Pengaman - *Manufacture of Safety Glass*
23119 Industri Kaca Lainnya - *Manufacture of Other Glass*
23121 Industri Perlengkapan dan Peralatan Rumah Tangga dari Kaca - *Manufacture of Glass Products For Household Purposes*
23122 Industri Alat-Alat Laboratorium, Farmasi dan Kesehatan dari Kaca - *Manufacture of Glass Products For Laboratory, Pharmacy and Medical Equipments*
23123 Industri Kemasan dari Kaca - *Manufacture of Glass Containers*
23129 Industri Barang Lainnya dari Kaca - *Manufacture of Glass Products N.E.C*

https://www.bps.go.id

23911 Industri Bata, Mortar dan Semen Tahan Api - *Manufacture of Bricks, Mortar and Cement Fire Resistant*
23919 Industri Barang Tahan Api dari Tanah Liat/Keramik Lainnya - *Manufacture of Fire Resistant Goods Made From Clay/Ceramics Other*
23921 Industri Batu Bata dari Tanah Liat/Keramik - *Manufacture of Clay Bricks/Ceramics*
23922 Industri Genteng dari Tanah Liat/Keramik - *Manufacture of Clay Roof Tile/Ceramic*
23923 Industri Peralatan Saniter dari Porselen - *Manufacture of Sanitary Equipment Made From Porcelain*
23929 Industri Bahan Bangunan dari Tanah Liat/Keramik Bukan Batu Bata dan Genteng - *Building Materials Industry of Clay/Ceramics Not Bricks and Tiles*
23931 Industri Perlengkapan Rumah Tangga dari Porselen - *Manufacture of Household Wares Made From Porcelain*
23933 Industri Alat Laboratorium dan Alat Listrik/Teknik dari Porselen - *Manufacture of Laboratory and Electricity/Technical Ware Made From Porcelain*
23939 Industri Barang Tanah Liat/Keramik dan Porselen Lainnya Bukan Bahan Bangunan -*Manufacture of Clay/Ceramics Products and Porcelain Not Other Building Materials*
23941 Industri Semen - *Manufacture of Cement*
23942 Industri Kapur - *Manufacture of Lime*
23943 Industri Gips - *Manufacture of Plaster*
23951 Industri Barang dari Semen - *Manufacture of Articles Made From Cement*
23952 Industri Barang dari Kapur - *Manufacture of Articles Made From Lime*
23953 Industri Barang dari Semen dan Kapur Untuk Konstruksi - *Manufacture of Articles Made From Cement and Lime For Construction*
23955 Industri Barang dari Asbes Untuk Keperluan Bahan Bangunan - *Manufacture of Articles Made From Asbestos Material For Building Purposes*
23959 Industri Barang dari Semen, Kapur, Gips dan Asbes Lainnya - *Manufacture of Articles Made From Cement, Lime, Gypsum and Other Asbestos*
23961 Industri Barang dari Marmer dan Granit Untuk Keperluan Rumah Tangga dan Pajangan - *Manufacture of Marble and Granite Products For Household Appliances and Displays*
23962 Industri Barang dari Marmer dan Granit Untuk Keperluan Bahan Bangunan - *Manufacture of Marble and Granite Products For Building Materials Purposes*
23963 Industri Barang dari Batu Untuk Keperluan Rumah Tangga dan Pajangan - *Manufacture of Stone Products For Household Appliances and Displays*
23969 Industri Barang dari Marmer, Granit dan Batu Lainnya - *Manufacture of Marble, Granite and Other Stone Products*
23990 Industri Barang Galian Bukan Logam Lainnya Ytdl - *Manufacture of Other Non-Metallic Mineral Products N.E.C.*
24101 Industri Besi dan Baja Dasar - *Manufacture of Basic Iron and Steel*
24102 Industri Penggilingan Baja - *Manufacture of Steel Rolling*

https://www.bps.go.id

24103 Industri Pipa dan Sambungan Pipa dari Baja dan Besi - *Manufacture of Metal Pipe and Pipe Fitting of Steel and Iron*
24201 Industri Pembuatan Logam Dasar Mulia - *Manufacture of Basic Precious and Other Non-Ferrous Metals*
24203 Industri Penggilingan Logam Bukan Besi - *Non-Ferrous Metal Rolling Industries*
24204 Industri Ekstrusi Logam Bukan Besi - *Non-Ferrous Metal Extrusion Industry*
24205 Industri Pipa dan Sambungan Pipa dari Logam Bukan Besi dan Baja - *Pipes Non-Ferro Metal Industry*
24310 Industri Pengecoran Besi dan Baja - *Casting of Iron and Steel Industry*
24320 Industri Pengecoran Logam Bukan Besi dan Baja - *Casting of Non-Ferrous Metals Industry*
25111 Industri Barang dari Logam Bukan Aluminium Siap Pasang Untuk Bangunan - *Manufacture of Fabricated Structural Metal Products Other Than Aluminium*
25112 Industri Barang dari Logam Aluminium Siap Pasang Untuk Bangunan - *Manufacture of Fabricated Structural Aluminium Products*
25113 Industri Konstruksi Berat Siap Pasang dari Baja Untuk Bangunan - *Manufacture of Fabricated Structural Steel Products*
25119 Industri Barang dari Logam Siap Pasang Untuk Konstruksi Lainnya - *Manufacture of Fabricated Metal Products N.E.C*
25120 Industri Tangki, Tandon Air dan Wadah dari Logam - *Manufacture of Tanks, Reservoirs and Containers of Metal*
25200 Industri Senjata dan Amunisi - *Manufacture of Weapons and Ammunition*
25910 Industri Penempaan, Pengepresan, Pencetakan dan Pembentukan Logam, Metalurgi Bubuk - *Forging, Pressing, Stamping and Roll-Forming of Metal, Powder Metallurgy Industry*
25920 Jasa Industri Untuk Berbagai Pengerjaan Khusus Logam dan Barang dari Logam - *Machining, Treatment and Coating of Metals Industry*
25931 Industri Alat Potong dan Perkakas Tangan Untuk Pertanian - *Manufacture of Cutlery, Hand Tools For Agricultural*
25932 Industri Alat Potong dan Perkakas Tangan Pertukangan - *Manufacture of Cutlery, Hand Tools For Carpentry Cut*
25933 Industri Alat Potong dan Perkakas Tangan Yang Digunakan Dalam Rumah Tangga - *Manufacture of Cutlery and Hand Tools Used In Household*
25934 Industri Peralatan Umum - *Manufacture of General Hardware*
25940 Industri Ember, Kaleng, Drum dan Wadah Sejenis dari Logam - *Manufacture of Pails, Cans, Drums and Similar Containers of Metal*
25951 Industri Barang dari Kawat - *Manufacture of Wire Products*
25952 Industri Paku, Mur dan Baut - *Manufacture of Chain, Springs and Screw*
25991 Industri Brankas, Filling Kantor dan Sejenisnya - *Manufacture of Safety Deposit Box, Goods of Filling The office and Kinds*
25992 Industri Peralatan Dapur dan Peralatan Meja dari Logam - *Manufacture of Kitchen Appliances and Equipment of Table Metals*

http://www.bps.go.id

25994 Industri Pembuatan Profil - *Manufacture of Making Profiles*
25995 Industri Lampu dari Logam - *Manufacture of Metal Lamp*
25999 Industri Barang Logam Lainnya Ytdl - *Manufacture of Other Metal Products N.E.C*
26110 Industri Tabung Elektron dan Konektor Elektronik - *Manufacture of Electronic Valves and Tubes*
26120 Industri Semi Konduktor dan Komponen Elektronik Lainnya - *Manufacture of Semi-Conductor Devices and Other Electronic Components*
26210 Industri Komputer Dan/Atau Perakitan Komputer - *Manufacture Computer And/Or Assembly of Electronic Computers*
26310 Industri Peralatan Telepon dan Faksimili - *Manufacture of Telephone and Facsimile Equipment*
26410 Industri Televisi Dan/Atau Perakitan Televisi - *Manufacture of Television And/Or Assembly of Televisions*
26420 Industri Peralatan Perekam, Penerima dan Pengganda Audio dan Video, Bukan Industri Televisi - *Manufacture of Audio and Visual Recording, Receiving and Duplicating Equipment (Except Televisions)*
26512 Industri Alat Ukur dan Alat Uji Elektrik - *Manufacture of Measurement and Test Equipment Electrical*
26513 Industri Alat Ukur dan Alat Uji Elektronik - *Manufacture of Measurement and Electronic Test Equipment*
26514 Industri Alat Uji Dalam Proses Industri - *Manufacture of Test Equipment In Process Industries*
26520 Industri Alat Ukur Waktu - *Manufacture of Watches and Clocks*
26602 Industri Peralatan Elektromedikal dan Elektroterapi - *Manufacture of Electromedical and Electrotherapeutic Equipment*
26710 Industri Peralatan Fotografi - *Manufacture of Photographic Equipment*
26791 Industri Kamera Cinematografi, Proyektor dan Perlengkapannya - *Manufacture of Cinematography Camera, Projector and Accessories*
26792 Industri Teropong dan Instrumen Optik Bukan Kaca Mata - *Manufacture of Binoculars and Optical Instruments Except Glasses*
26800 Industri Media Magnetik dan Media Optik - *Manufacture of Magnetic and Optical Media*
27111 Industri Motor Listrik - *Manufacture of Electric Motors*
27112 Industri Mesin Pembangkit Listrik - *Manufacture of Generator Machines*
27113 Industri Pengubah Tegangan (*Transformator*), Pengubah Arus (*Rectifier*) dan Pengontrol Tegangan (*Voltage Stabilizer*)
Manufacture of Transformers, Rectifiers and Electric Generating Sets (Voltage Stabilzer)
27120 Industri Peralatan Pengontrol dan Pendistribusian Listrik - *Manufacture of Electricity Distribution and Controller Equipments*
27201 Industri Batu Baterai Kering (Batu Baterai Primer) - *Manufacture of Batteries (Dry Cell Battery)*

http://www.bps.go.id

27202 Industri Akumulator Listrik (Batu Baterai Sekunder) - *Manufacture of Electric Accumulators (Secondary Battery)*

27320 Industri Kabel Listrik dan Elektronik Lainnya - *Manufacture of Other Electronic and Electric Wires and Cables*

27330 Industri Perlengkapan Kabel - *Manufacture of Wiring Devices*

27401 Industri Bola Lampu Pijar, Lampu Penerangan Terpusat dan Lampu Ultra Violet - *Manufacture of Light Bulb, Centralized Lighting and Ultra Violet Lamp*

27402 Industri Lampu Tabung Gas (Lampu Pembuang Listrik) - *Manufacture of Tube Gas Lamp*

27403 Industri Peralatan Penerangan Untuk Alat Transportasi - *Manufacture of Lighting Equipment For Transportation*

27409 Industri Peralatan Penerangan Lainnya - *Manufacture of Other Lighting Equipment*

27510 Industri Peralatan Listrik Rumah Tangga - *Manufacture of Domestic Electric Appliances*

27520 Industri Peralatan Elektrotermal Rumah Tangga - *Manufacture of Domestic Electrothermic Appliances*

27530 Industri Peralatan Pemanas dan Masak Bukan Listrik Rumah Tangga - *Manufacture of Domestic Non-Electric Cooking and Heating Equipment*

27900 Industri Peralatan Listrik Lainnya - *Manufacture of Other Electrical Equipment*

28111 Industri Mesin Uap, Turbin dan Kincir - *Manufacture of Steam Engine, Turbine and Windmil*

28112 Industri Motor Pembakaran Dalam - *Manufacture of Internal Combustion Engine*

28113 Industri Komponen dan Suku Cadang Mesin dan Turbin - *Manufacture of Components and Parts of Machine and Turbine*

28120 Industri Peralatan Tenaga Zat Cair dan Gas - *Manufacture of Fluid Power Equipment*

28140 Industri Bearing, Roda Gigi dan Elemen Penggerak Mesin - *Manufacture of Bearings, Gears, and Driving Elements*

28151 Industri Oven, Perapian dan Tungku Pembakar Sejenis Yang Tidak Menggunakan Arus Listrik - *Manufacture of Ovens, Furnaces and Furnace Burners Not Used Electrical Flow*

28152 Industri Oven, Perapian dan Tungku Pembakar Sejenis Yang Menggunakan Arus Listrik - *Manufacture of Ovens, Furnaces and Furnace Burners Used Electrical Flow*

28160 Industri Alat Pengangkat dan Pemindah - *Manufacture of Lifting and Handling Equipment*

28171 Industri Mesin Kantor dan Akuntansi Manual - *Manufacture of office Machines and Accounting Manual*

28174 Industri Mesin Fotocopi - *Manufacture of Photocopy Machine*

28179 Industri Mesin dan Peralatan Kantor Lainnya - *Manufacture of Machinery and Other office Equipment*

http://www.bps.go.id

28191 Industri Mesin Untuk Pembungkus, Pembotolan dan Pengalengan - *Manufacture of Packing, Bottling, and Canning Machine*

28192 Industri Mesin Timbangan - *Manufacture of Weighing Machine*

28193 Industri Mesin Pendingin - *Manufacture of Refrigerator Machine*

28199 Industri Mesin Untuk Keperluan Umum Lainnya Ytdl - *Manufacture of Other General Purpose Machine*

28210 Industri Mesin Pertanian dan Kehutanan - *Manufacture of Agricultural and Forestry Machine*

28221 Industri Mesin dan Perkakas Mesin Untuk Pengerjaan Logam - *Manufacture of Machine and Tools For Metal-Working*

28222 Industri Mesin dan Perkakas Mesin Untuk Pengerjaan Kayu - *Manufacture of Machine and Tools For Wood-Working*

28223 Industri Mesin dan Perkakas Mesin Untuk Pengerjaan Bahan Bukan Logam dan Kayu - *Manufacture of Machine and Tools For Other*

28224 Industri Mesin dan Perkakas Mesin Untuk Pengelasan Yang Menggunakan Arus Listrik - *Manufacture of Electric Welding Machine Tools*

28240 Industri Mesin Penambangan, Penggalian dan Konstruksi - *Manufacture of Machinery For Mining, Quarrying and Construction*

28250 Industri Mesin Pengolahan Makanan, Minuman dan Tembakau - *Manufacture of Machinery For Food, Beverage and Tobacco Processing*

28262 Industri Mesin Jahit Serta Mesin Cuci dan Mesin Pengering Untuk Keperluan Niaga -*Manufacture of Sewing, Washing and Dryer Machine For Commercial Purposes*

28263 Industri Mesin Tekstil - *Manufacture of Textile Machinery*

28291 Industri Mesin Percetakan - *Manufacture of Printing Machinery*

28299 Industri Mesin Keperluan Khusus Lainnya Ytdl - *Manufacture of Other Special Purposes Machinery*

29100 Industri Kendaraan Bermotor Roda Empat Atau Lebih - *Automotive Industry of Four Or More Wheels*

29200 Industri Karoseri Kendaraan Bermotor Roda Empat Atau Lebih dan Industri Trailer dan Semi Trailer - *Manufacture of Bodies (Coachwork) For Motor Vehicles and Manufacture Of Trailer and Semitrailer*

29300 Industri Suku Cadang dan Aksesori Kendaraan Bermotor Roda Empat Atau Lebih - *Manufacture of Parts and Accessories For Motor Vehicles*

30111 Industri Kapal dan Perahu - *Manufacture of Ships and Boats*

30112 Industri Bangunan Lepas Pantai dan Bangunan Terapung - *Manufacture of offshore and Floating Building*

30113 Industri Peralatan, Perlengkapan dan Bagian Kapal - *Manufacture of Equipment, Supplies and Parts Ship*

30120 Industri Pembuatan Kapal Pesiar dan Perahu Untuk Olahraga - *Manufacture of Yacht and Sporting Boats*

http://www.bps.go.id

30200 Industri Lokomotif dan Gerbong Kereta - *Manufacture of Railway Locomotives and Rolling Stock*

30300 Industri Pesawat Terbang dan Perlengkapannya - *Manufacture of Aircraft and The Equipments*

30911 Industri Sepeda Motor Roda Dua dan Tiga - *Manufacture of Motorcycles Two and Three Wheels*

30921 Industri Sepeda dan Kursi Roda Termasuk Becak - *Manufacture of Bicycle and Wheelchair Included Pedicab*

30922 Industri Perlengkapan Sepeda dan Kursi Roda Termasuk Becak - *Manufacture of Bicycles Equipment and Wheelchair Included Pedicab*

30990 Industri Alat Angkutan Lainnya Ytdl - *Manufacture of Other Transport Equipment N.E.C*

31001 Industri Furnitur dari Kayu - *Manufacture of Wood Furniture*

31002 Industri Furnitur dari Rotan Dan/Atau Bambu - *Manufacture of Furniture Made From Rattan And/Or Bamboo*

31003 Industri Furnitur dari Plastik - *Manufacture of Plastics Furniture*

31004 Industri Furnitur dari Logam - *Manufacture of Metal Furniture*

31009 Industri Furnitur Lainnya - *Manufacture of Other Furniture*

32111 Industri Permata - *Manufacture of Jewellery*

32113 Industri Barang Perhiasan dari Logam Mulia Bukan Untuk Keperluan Pribadi - *Manufacture of Non-Personal Adornment Made of Precious Metal*

32114 Industri Barang dari Logam Mulia Untuk Keperluan Teknik Dan/Atau Laboratorium - *Manufacture of Precious Metal For Technical And/Or Laboratory Articles*

32119 Industri Barang Lainnya dari Logam Mulia - *Manufacture of Other Goods Made From Precious Metal*

32201 Industri Alat Musik Tradisional - *Manufacture of Traditional Musical Instruments*

32202 Industri Alat Musik Bukan Tradisional - *Manufacture of Non-Traditional Musical Instruments*

32300 Industri Alat Olahraga - *Manufacture of Sports Goods*

32401 Industri Alat Permainan - *Manufacture of Games*

32402 Industri Mainan Anak-Anak - *Manufacture of Toys*

32501 Industri Furnitur Untuk Operasi, Perawatan Kedokteran dan Kedokteran Gigi - *Manufacture of Furniture For The Operation, Maintenance of Medicine and Dentistry*

32502 Industri Peralatan Kedokteran dan Kedokteran Gigi, Perlengkapan Orthopaedic dan Prosthetic - *Manufacture of Medical and Dental Instruments, Orthopaedic And Prosthetic Supplies*

32503 Industri Kaca Mata - *Manufacture of Glasses*

32509 Industri Peralatan Kedokteran dan Kedokteran Gigi Serta Perlengkapan Lainnya - *Manufacture of Medicine and Dentistry Equipment and Other Supplies*

http://www.bps.go.id

32901 Industri Alat Tulis dan Gambar Termasuk Perlengkapannya - *Manufacture of Writing and Drawing Articles*
32903 Industri Kerajinan Ytdl - *Manufacture of Handycraft, N.E.C*
32904 Industri Peralatan Untuk Pelindung Keselamatan - *Manufacture of Protective Equipment For Safety*
32905 Industri dari Sabut Kelapa - *Manufacture of Coconut Fiber*
32909 Industri Pengolahan Lainnya Ytdl - *Other Manufacturing, N.E.C*
33122 Jasa Reparasi Mesin Untuk Keperluan Khusus - *Repair of Machinery For Special Purpose*
33131 Jasa Reparasi Alat Ukur, Alat Uji dan Peralatan Navigasi dan Pengontrol - *Repair of Measuring, Testing, Navigating and Control Equipment*
33151 Jasa Reparasi Kapal, Perahu dan Bangunan Terapung - *Repair of Ships, Boats and Floating Building*
33152 Jasa Reparasi Lokomotif dan Gerbong Kereta - *Repair of Railway Locomotives and Rolling Stock*

http://www.bps.go.id

KUESIONER SURVEI TAHUNAN PERUSAHAAN INDUSTRI 2014

ANNUAL MANUFACTURING SURVEY QUESTIONNAIRE 2014

http://www.bps.go.id

http://www.bps.go.id

IIA

KIP: [ ][ ] [ ][ ][ ] [ ][ ][ ][ ]

BADAN PUSAT STATISTIK
REPUBLIK INDONESIA

SURVEI TAHUNAN PERUSAHAAN INDUSTRI MANUFAKTUR 2014
2014 ANNUAL MANUFACTURING SURVEY

Diisi oleh BPS/*To be filled by BPS*

1. **Provinsi** : .....
   Province [ ][ ]
2. **Kabupaten/Kota*)** : .....
   Regency/Municipality [ ][ ]
3. **Kota Administratif** : .....
   Administrative City
4. **Kecamatan** : .....
   Sub-regency [ ][ ][ ]
5. **Desa/Kelurahan** : .....
   Village [ ][ ][ ]
6. **Blok Sensus** :
   Block Census [ ][ ][ ][ ]

7. **Nama Lengkap Perusahaan** : .....
   Complete Name of Establishment
8. **Alamat Perusahaan/Unit Produksi** : .....
   Address of Establishment/Production Unit

   ..... Kode Pos *Postal Code* [ ][ ][ ][ ][ ]

   RT/RW :..... E-mail : .....

   Telp:( ) .....Fax:( ) .....

9. **Alamat Kantor Pusat** : .....
   Mailling Address/Address of head quarter

   ..... Kode Pos *Postal Code* [ ][ ][ ][ ][ ]

   RT/RW :..... E-mail : .....

   Telp :( ) ..... Fax :( ) .....

10. **Status Penanaman Modal** : 1. PMDN *Domestic Investment* 2. PMA *Foreign Investment* 3. Non fasilitas *Non facility* [ ]
    Capital Invesment Company Status
11. **Lokasi Perusahaan** : 1. Di dalam kawasan industri *Inside of industrial area* 2. Di luar kawasan industri *Outside of industrial area* [ ]
    Location of the Company

PERHATIAN/ *ATTENTION*

Tujuan Survei/ *Objective of Collection*
- Memperoleh data statistik yang dapat dipercaya dan tepat waktu untuk perencanaan pembangunan Sektor Industri Manufaktur
  Obtaining reliable and accurate manufacturing data for developing planning

Kewenangan Pengumpulan Data /*Collection Authority*
- Pelaksanaan survei ini berdasarkan Undang-Undang nomor 16 Tahun 1997 tentang Statistik, Pasal 11
  This survey conducted under the authority of the Law of Republic of Indonesia no. 16 Year 1997 on Statistic, article 11

Kerahasiaan /*Confidentiality*
- Kerahasiaan data yang diberikan dijamin oleh Undang-Undang nomor 16 tahun 1997 tentang Statistik, Pasal 21
  Your completed form remains confidential under the Law of Republic of Indonesia no. 16 Year 1997 on Statistic, article 21

Biaya/*Fund*
- Survei ini tidak memungut biaya apapun dari Responden/*The survey is free of charge*

Kewajiban Memberikan Jawaban /*Respondent Obligation*
- Setiap responden wajib memberikan keterangan yang diperlukan dalam penyelenggaraan statistik dasar oleh Badan Pusat Statistik (Undang-Undang nomor 16 Tahun 1997 tentang Statistik, Pasal 27)
  Every respondent must provide the required information when the Badan Pusat Statistik is collecting basic statistic (The Law of Republic of Indonesia no.16 Year 1997 on Statistic, article 27)

*) Coret yang tidak perlu/*Eliminate unnecessary*

Bantuan atau Penjelasan /*Help Available*

Bila perlu bantuan atau penjelasan lebih lanjut tentang survei ini, silahkan hubungi/*If you need further information regarding this survey, please contact:*

Tri Supriyati, M.Stat
Jl. Dr Soetomo No.6-8, Jakarta 10710
Telp:(021) 3810291-5, 3841195 ext:5310-5313, fax:(021) 3863816
E-mail:trisp@bps.go.id atau Badan Pusat Statistik Provinsi setempat (lihat halaman terakhir)

http://www.bps.go.id

Data yang dilaporkan mencakup kegiatan dari tanggal 1 Januari s.d. 31 Desember 2014. Data yang berupa nilai hendaknya dituliskan dalam ribuan rupiah dengan pembulatan karena ribuan rupiah (000) nya sudah dicetak. Contoh: upah/gaji pekerja produksi selama tahun 2014 adalah Rp.100.000.850,00 maka pengisian pertanyaan no 5.a adalah sebagai berikut:

Data should cover from 1 January to 31 December 2014. Data in ***value*** *term should be expressed in* ***thousand rupiahs.***

Example: Suppose wage and salary of production workers during year 2014 is Rp.100.000.850,00, thus the entry in question no 5.a as bellow:

	Pekerja Produksi *Production Workers*
a. Upah/gaji *Wage & Salary*	100,001

BAGIAN/*PART* **I : KETERANGAN UMUM**/*GENERAL INFORMATION*

1. **Periode data yang dilaporkan**/*Time reference of data reported*

Berikan tanda cek (√) pada bulan kegiatan perusahaan ini/*Mark check* (√) *at the month that the data reported in this questionnaire*

Jan	Feb	Mar	Apr	Mei	Juni	Juli	Agt	Sept	Okt	Nov	Des	Jumlah

2. **Produk utama**/*Main product*

	Diisi oleh BPS/*To be filled by BPS*

Bila lebih dari 1 jenis industri, tuliskan barang yang diproduksi yang mempunyai nilai produksi terbesar

If the company is engaged more than one commodity, please write down the one having the largest production value

3. **Persentase permodalan**/*Percentage of capital owned by:*

a.	Pemerintah Pusat *Central Government*	%	c.	Swasta Nasional *National Private*	%
b.	Pemerintah Daerah *Local Government*	%	d.	Asing *Foreign*	%
				Jumlah/ *Total* (a+b+c+d)	**100** %

4. **Banyaknya pekerja/karyawan rata-rata per hari kerja baik pekerja yang dibayar maupun tidak dibayar selama tahun 2014**

Average number of paid and unpaid workers per working day during 2014

Jenis Kelamin Pekerja *Sex Workers*	Jumlah Pekerja *Number of Workers*			Jumlah *Total*
	Pekerja Dibayar *Paid*		Tidak Dibayar *Unpaid*	
	Produksi *Production*	Lainnya *Other*		
a. Laki-laki *Male*				
b. Perempuan *Female*				
Jumlah *Total*				

Tidak termasuk/*Excluding*

- ◊ Orang yang dibayar hanya berdasarkan komisi *Person paid by commission only*
- ◊ Orang yang bekerja sendiri seperti konsultan dan kontraktor/*Self employed person such as consultants and contractors*
- ◊ Pegawai yang bekerja bukan di sektor industri manufaktur seperti pegawai unit perkebunan, pegawai unit pertambangan *Non manufacturing workers such as person who work in unit of plantation, mining, etc*

BAGIAN/*PART* **II: PENGELUARAN**/*EXPENSES*

5. **Pengeluaran untuk pekerja dibayar/karyawan selama tahun 2014**/*Wage/salary of workers in 2014*

Jenis Pengeluaran/*Kind of Expenses*	Pekerja Produksi *Production Workers* (Rp)	Pekerja Lainnya *Other Workers* (Rp)
(1)	(2)	(3)
a. Upah/gaji *Wage/salary*	.000	.000
b. Upah lembur *Overtime*	.000	.000
c. Hadiah/bonus, dan sejenisnya *Bonus in cash and in kind, and others*	.000	.000
d. Pensiun, tunjangan sosial, asuransi and sejenisnya *Pension contribution, social allowance, insurance, etc*	.000	.000
e. Tunjangan kecelakaan *Accident allowance*	.000	.000
Jumlah *Total*	.000	.000

http://www.bps.go.id

6. Bahan bakar dan pelumas/*Fuel and lubricants*
Banyaknya dan nilai seluruh bahan bakar dan pelumas yang digunakan selama tahun 2014
Quantity and value of fuel and lubricants used during 2014

Jenis bahan bakar dan pelumas *Kind of fuel and lubricants*	Satuan standar *Standard unit*	Seluruhnya *Total*		Untuk pembangkit tenaga listrik *For power generation*	
		Banyaknya *Quantity*	Nilai/*Value* (Rp)	Banyaknya *Quantity*	Nilai/*Value* (Rp)
(1)	(2)	(3)	(4)	(5)	(6)
a. Bensin/*Premium/Gasoline*	Ltr		.000		.000
b. Solar/HSD/ADO/ *Diesel fuel/HSD/ADO*	Ltr		.000		.000
c. Minyak tanah/*Kerosene*	Ltr		.000		.000
d. Batubara/*Coal*	Kg		.000		.000
e. Briket Batubara *Coal briquettes*	Kg		.000		.000
f. Gas dari PGN *Gas from PGN*	M³		.000		.000
g. Gas bukan dari PGN *Gas from others*	M³		.000		.000
h. LPG	Kg		.000		.000
i. Bahan bakar lainnya/ *Other fuels*			.000		.000
j. Pelumas/*Lubricants*	Ltr		.000		.000
Jumlah/*Total*			.000		.000

Bahan bakar lainnya terdiri dari: Kokas, Minyak Bakar/Bunker C/ *Other fuels consist of: Coke, Fuel oil/FO/Bunker C/MFO*

7. Generator Yang digunakan/*Generator used*

Banyaknya/*Quantity*	Kekuatan/*Capacity*
	KVA/KW

8. Tenaga listrik yang dibeli dari/*Electricity purchased from*

	Banyaknya/*Quantity*	Nilai/*Value* (Rp)
a. PLN/*PLN*	KwH	.000
b. Non PLN/*Non-PLN*	KwH	.000

9. Banyaknya tenaga listrik yang dibangkitkan sendiri oleh perusahaan
Electricity generated by the establishment

KwH

10. Tenaga listrik yang dijual/*Electricity sold to others*

Banyaknya/*Quantity*	Nilai/*Value* (Rp)
KwH	.000

11. Pengeluaran lain selama tahun 2014/*Other Expenses during 2014*

	Nilai/*Value* (Rp)
a. Pengeluaran untuk sewa atau kontrak/*Rental or contract payments*	
1. Gedung, mesin, serta alat-alat/*Building, machinery and tools.*	.000
2. Tanah/*Land.*	.000
b. Pajak/ Tax (Tidak termasuk: Pajak upah, pajak perseorangan) *(Excluding: income and personal taxes)*	.000
c. Jasa Industri/*Industrial services*	.000
d. Bunga atas pinjaman/*Interest paid on loan*	.000
e. Hadiah, sumbangan, derma dan sejenisnya *Gifts, charitable contributions, donations, etc*	.000
f. Biaya representasi dan royalti/*Representation cost and royalty*	.000
g. Lainnya/*Others* (kemasan, suku cadang, ATK, pemeliharaan kecil barang modal)	.000
Termasuk: Kemasan, suku cadang, ATK, pemeliharaan kecil barang modal, Management fee, promosi/iklan, air, pos, telepon, fax, perjalanan dinas, pencegahan pencemaran lingkungan, biaya penelitian, biaya peningkatan SDM	
Including: Management fee, promotion/advertising, water, post, telephone, facsimile, travel-expenses, prevention of environment pollution, R&D, human resource development	
Jumlah/*Total*	.000

http://www.ops.go.id

12. Bahan baku dan bahan penolong/*Raw materials*

Sebutkan jenis bahan baku dan bahan penolong yang digunakan selama tahun 2014 dirinci menurut "banyaknya" dan "nilai" serta asal bahan tersebut
Please indicate the type of raw materials used during 2014, are detailed according to "quantity" and "value" as well as original material

Tidak termasuk:
- Pembungkus, pengepak, pengikat barang jadi
- Bahan bakar yang habis dipakai
- Perabot/peralatan

Excluding:
- *Packaging*
- *Fuel used*
- *Tools*

BAHAN BAKU DAN BAHAN PENOLONG YANG DIGUNAKAN SELAMA TAHUN 2014
MATERIALS USED DURING 2014

No.	Nama Bahan Baku *Name of raw materials*	Satuan Standar *Standard Unit*	Produksi Dalam Negeri *Domestic Production*		Impor *Import*			Jumlah *Total*	
			Banyaknya *Quantity*	Nilai/*Value* (Rp)	Banyaknya *Quantity*	Nilai/*Value* (Rp)	Negara Asal *Country of origin*	Banyaknya *Quantity*	Nilai/*Value* (Rp)
(1)	(2)	(3)	(4)	(5)	(6)	(7)	(8)	(9)	(10)
1.				.000		.000	1. 2. 3.		.000
2.				.000		.000	1. 2. 3.		.000
3.				.000		.000	1. 2. 3.		.000
4.				.000		.000	1. 2. 3.		.000

http://www.bps.go.id

12. Lanjutan...
Continue

(1)	(2)	(3)	(4)	(5)	(6)	(7)	(8)	(9)	(10)
5.				.000		.000	1. 2. 3.		.000
6.				.000		.000	1. 2. 3.		.000
7.				.000		.000	1. 2. 3.		.000
8.				.000		.000	1. 2. 3.		.000
9.				.000		.000	1. 2. 3.		.000
10.				.000		.000	1. 2. 3.		.000

http://www.bps.go.id

BAGIAN/*PART* III . PRODUKSI (BARANG YANG DIHASILKAN)/*PRODUCTION (GOODS PRODUCED)*

13. a. Apakah ada produksi yang diekspor, baik yang diekspor sendiri atau yang diekspor oleh pihak lain ?
Does the products of this establishment exported (by own or others)?
1. Ya/*Ye* 2. Tidak/*No* [ ]

b. Jika 13.a berkode 1, Apakah ada produksi yang diekspor ke pemasok bahan baku?
If 13.a coded 1, Whether the production is exported to the suppliers of raw materials?
1. Ya/*Ye* 2. Tidak/*No* [ ]

c. Tuliskan semua produksi yang dihasilkan selama tahun 2014 dirinci menurut jenis barang.
Please list all production produced during the year 2014 in detail by type of goods.

Tidak termasuk
- Barang yang belum selesai diolah (setengah jadi)
- Barang yang tidak diproses/tidak diolah

Excluding
- *Semi-finished goods*
- *Unprocessed goods*

Catatan : Bila satuan yang digunakan tidak standar seperti 'botol', 'kaleng', agar dikonversikan ke metrik seperti liter, M^3 dsb.

Note : *When the units are not standard like 'bottle', 'can', in order to be converted into metrics such as liters, M^3 etc*

No.	**Nama barang yang dihasilkan** *Name goods produced*	**Satuan Standar** *Standard unit*	**Banyaknya** *Quantity*	**Nilai/** *Value* (Rp)	**Persentase yang di ekspor** *Percentage exported*	**Negara tujuan ekspor** *Export destinations*
(1)	(2)	(3)	(4)	(5)	(6)	(7)
1.				.000		1. 2. 3.
2.				.000		1. 2. 3.
3.				.000		1. 2. 3.
4.				.000		1. 2. 3.

http://www.bps.go.id

13. c. Lanjutan...
Continue

(1)	(2)	(3)	(4)	(5)	(6)	(7)
5.				.000		1. 2. 3.
6.				.000		1. 2. 3.
7.				.000		1. 2. 3.
8.				.000		1. 2. 3.
9.				.000		1. 2. 3.
10.				.000		1. 2. 3.

http://www.bps.go.id

14. Persentase realisasi produksi selama tahun 2014 terhadap kapasitas terpasang:
Percentage of actual production to production capacity during 2014:

[ ] %

BAGIAN/*PART* IV. PENDAPATAN/PENERIMAAN LAIN YANG DITERIMA SELAMA TAHUN 2014
OTHER INCOME RECEIVED DURING 2014

	Nilai/*Value* (Rp)
15. Pendapatan dari jasa industri (makloon)/*Manufacturing services received*	
a. Dari dalam negeri/*From domestic*	.000
b. Dari luar negeri/*From a foreign country*	.000
Sub Total/*Sub Total*	.000
16. Pendapatan lainnya (Keuntungan penjualan barang yang tidak diproses, jasa-jasa non industri lainnya, penjualan limbah/sampah produksi). *Profit from sale of unprocessed goods, from non manufacturing services, from sale of scrap waste).*	.000
Jumlah/*Total*	.000

17. Nilai stok pada awal dan akhir tahun 2014/*Stock or Inventory at the beginning and at the end of the year 2014*

Jenis Stok/*Kind of Stock*	Awal/*Beginning* (Rp)	Akhir/*End* (Rp)	Akhir (-) Awal *End (-) Beginning* (Rp)
(1)	(2)	(3)	(4)
a. Nilai stok bahan baku, bahan penolong, bahan bakar, bahan pembungkus, dan lain-lain *Stock of raw materials, fuel, packaging, and other materials*	.000	.000	.000
b. Nilai stok barang produksi setengah jadi (dinilai sesuai dengan nilai bahan baku ditambah nilai pekerjaan yang dilakukan) *Stock of semi-finished products (work in process)*	.000	.000	.000
c. Nilai stok barang jadi yang dihasilkan *Stock of finished products*	.000	.000	.000
Jumlah/*Total*	.000	.000	.000

BAGIAN/*PART* V. MODAL TETAP/*FIXED CAPITAL*

18. Nilai taksiran seluruh barang modal tetap dan penambahan/pengurangan/perbaikan besar barang modal tetap dan penyusutan selama tahun 2014
Estimated value of fixed capital and addition/reduction/ major repairs and depreciation during 2014

Jenis barang modal *Kind of capital*	Pembelian/ penambahan dan pembuatan/ perbaikan besar *Purchase/addition and construction/ major repair* (Rp)	Penjualan/ pengurangan barang modal *Sale/reduction of fixed capital* (Rp)	Penyusutan barang modal *Depreciation of fixed capital* (Rp)	Nilai taksiran seluruh barang modal tetap menurut harga berlaku per 31 Desember 2014 *Estimated value of all fixed capital based on current value per 31 December 2014* (Rp)
(1)	(2)	(3)	(4)	(5)
a. Tanah/*Land*	.000	.000	.000	.000
b. Gedung/*Building*	.000	.000	.000	.000
c. Mesin dan perlengkapan *Machinery and equipment*	.000	.000	.000	.000
d. Kendaraan/*Vehicles*	.000	.000	.000	.000
e. Lainnya/*Others*	.000	.000	.000	.000
Jumlah/*Total*	.000	.000	.000	.000

http://www.bps.go.id

BAGIAN/*PART* **VI. PERNYATAAN**/*CERTIFICATION*

19. Data yang tercantum dalam daftar isian ini diisi dengan sebenarnya dan menurut keadaan yang sesungguhnya
Data stated in this form has been filled out truthfully and accurately by

1. Nama/*Name*			
2. Jabatan/*Occupation*			
3. Telepon/*Telephone*		4. Fax/*Facs*	
5. E-mail/*E-mail*			
6. Tanda Tangan & Cap Perusahaan *Signature and company seal*		7. Tanggal/ *Date*	/2015

20. Bagian ini hanya diisi oleh petugas BPS
For BPS enumerator's use only

1. Nama		
2. Jabatan*)	**:** KSK/Staf BPS Kab/Kota/BPS Provinsi/Lainnya (Tuliskan)	
3. Tanda Tangan		

*) Lingkari yang sesuai dengan jabatan

http://www.bps.go.id

BAGIAN VII. RINGKASAN
Bagian ini hanya di isi oleh petugas BPS/*For BPS enumerator's use only*

21. PENGELUARAN	Nilai (Rp)
1. Pekerja (5. jumlah) kolom (2) + kolom (3)	.000
2. Bahan bakar (6) jumlah kol (4)	.000
3. Nilai tenaga listrik (8.a + 8.b)	.000
4. Pengeluaran lainnya (11. jumlah)	.000
5. Bahan baku dan penolong (12) jumlah kolom (9)	.000
J u m l a h	.000

22. PENDAPATAN	Nilai (Rp)
1. Listrik yang dijual (10)	.000
2. Barang-barang yang dihasilkan (13.c) jumlah kolom (5)	.000
3. Jasa industri (15) sub total	.000
4. Pendapatan lainnya (16)	.000
5. Selisih nilai stok barang (17.b) kolom (4)	.000
J u m l a h	.000

23. NILAI TAMBAH

a. Pengeluaran lain yang merupakan komponen nilai tambah	Nilai (Rp)
1. Rincian 11.a.2 (sewa tanah)	.000
2. Rincian 11.b (pajak)	.000
3. Rincian 11.d (bunga atas pinjaman)	.000
4. Rincian 11.e (hadiah, sumbangan, derma dan sejenisnya)	.000
J u m l a h	.000

b. Nilai Tambah (22-21+21.1+23.a)	.000

BAGIAN VIII. IDENTITAS PENGAWAS
Bagian ini hanya di isi oleh petugas BPS/*For BPS enumerator's use only*

24. Nama

25. Jabatan*) : KSK/Staf BPS Kab/Kota/BPS Provinsi/Lainnya (Tuliskan)

26. Tanggal Pengawasan/Pemeriksaan /2015

27. Tanda Tangan

*) Lingkari yang sesuai dengan jabatan

http://www.bps.go.id

Daftar Alamat Badan Pusat Statistik Provinsi

No	Propinsi	Alamat	Telepon/ Fax
1	Aceh	Jl. Tgk.H.M. Daud Beureueh No. 50, Banda Aceh 23121	(0651) 23005/33632
2	Sumatera Utara	Jl. Asrama No. 179 Medan - 20123	(061) 8452343/8459966
3	Sumatera Barat	Jl. Khatib Sulaiman No. 48, Padang - 25136	(0751) 442158-60/442161
4	R i a u	Jl. Pattimura No. 12 Pekanbaru - 28131	(0761) 23042/21336
5	Kepulauan Riau	Jl. Ir. Sutami No. 34, Tanjung Pinang 29100	(0771) 312718, 23680
6	Jambi	Jl. A. Yani No. 4 Telanaipura Jambi - 36122	(0741) 60497/60802
7	Sumatera Selatan	Jl. Kapten Anwar Sastro No. 1694/1131 Palembang -30129	(0711) 318456/351665
8	Bangka Belitung	Jl. P. Bangka Komplek Perkantoran Pemerintah Provinsi Air Itam, Pangkalpinang	(0717) 439421/439425
9	Bengkulu	Jl. Adam Malik Km 8 Bengkulu 38225	(0736) 349117, 349115
10	Lampung	Jl. Basuki Rahmat No. 54 Teluk Betung Bandar lampung - 35215	(0721) 482909/484329
11	D.K.I. Jakarta	Jl. Salemba Tengah No. 36-38, Paseban, Senen, Jakarta Pusat	(021) 31928496/31520004
12	Jawa Barat	Jl. Penghulu Hasan Mustapa No. 43, Bandung - 40124	(022) 7272595/7213572
13	Banten	Jl. Syeh Nawawi Al-Bantani, Kav H1-2, KP3B, Serang 42171	(0254)267027, 267026
14	Jawa Tengah	Jl. Pahlawan No. 6 Semarang 50241	(024) 86451840, 86451844
15	D.I. Yogyakarta	Jl. Lingkar Selatan, Taman Tirto, Kasihan, Bantul	(0274) 4342234, 4342230
16	Jawa Timur	Jl. Raya Kendangsari Industri No. 43-44 Surabaya 60292	(031) 8438873/8494007
17	B a l i	Jl. Raya Puputan No. 1 Renon Denpasar - 80226	(0361) 238159/238162
18	Nusa Tenggara Barat	Jl. Gunung Rinjani 2 Mataram - 83125	(0370) 641242, 623801
19	Nusa Tenggara Timur	Jl. R. Suprapto No. 5 Kupang - 85111	(0380) 826289, 833124
20	Kalimantan Barat	Jl. Sutan Syahrir No. 24/42 Pontianak - 78121	(0561) 765742/732184
21	Kalimantan Tengah	Jl. Kapten P. Tendean No. 6 Palangkaraya - 73112	(0536) 328105/321380
22	Kalimantan Selatan	Jl. K. S. Tubun No. 117 Banjarmasin - 70242	(0511) 3262314/3261585
23	Kalimantan Timur	Jl. Kemakmuran No. 4 Samarinda 75117	(0541) 743372/201121
24	Sulawesi Utara	Jl. 17 Agustus Manado - 95119	(0431) 847044/862204
25	Gorontalo	Jl. Prof Dr. Aloei Saboe No. 117 Gorontalo	(0435) 834596, 834597
26	Sulawesi Tengah	Jl. Prof. Mohammad Yamin No. 48 Palu 94114	(0451) 483611/ 483612
27	Sulawesi Selatan	Jl. Haji Bau No. 6 Makassar - 90125	(0411) 872844/ 851225
28	Sulawesi Tenggara	Jl. Boulevard No. 1 Kel Mokoau, Kec Kambu, Kendari	(0401) 3121751/ 3122355
29	Sulawesi Barat	Jl. Martadinata No. 10, Mamuju 91511	(0426) 21116
30	Maluku	Jl. Haruhun Karang Panjang (Komplek Puleh) Ambon - 97121	(0911) 353306, 343001
31	Maluku Utara	Jl. Stadion No. 65 Ternate - 97712	(0921) 3127878, 3126301
32	Papua	Jl. Argapura Atas No.15/Gedung Pelni Lt.3 Jayapura	(0967) 534519, 536490
33	Papua Barat	Jl. Sowi IV No. 99, Manokwari, Papua Barat 98312	(0986) 213359

http://www.bps.go.id

DATA

MENCERDASKAN BANGSA

Enlighten The Nation

BADAN PUSAT STATISTIK
BPS-Statistics indonesia

Jl. dr. Sutomo No. 6-8 Jakarta 10710
Telp. : (021) 3841195, 3842508, 3810291-4, Fax.: (021) 3857046
Homepage : http://www.bps.go.id E-mail : bpshq@bps.go.id

ISSN 2338-0934
9 772338 093009