

10-02070 397

LABEL SEMENTARA
SENSUS BARANG 2014

Ruang	ID	Lokasi	Petugas
B2309	121.0714.56081	KELIS	MCF



ISSN 0852 - 2804
3324.A 0501

KECAMATAN PLANTUNGAN DALAM ANGKA TAHUN 2005



Disusun Oleh :

**KOORDINATOR STATISTIK
KECAMATAN PLANTUNGAN**

BPS Badan Pusat Statistik Kabupaten Kendal

315.598
Kec
Ind.
BADAN PUSAT S



ISSN 0852 - 2804
3324.A 0501

KECAMATAN PLANTUNGAN DALAM ANGKA TAHUN 2005

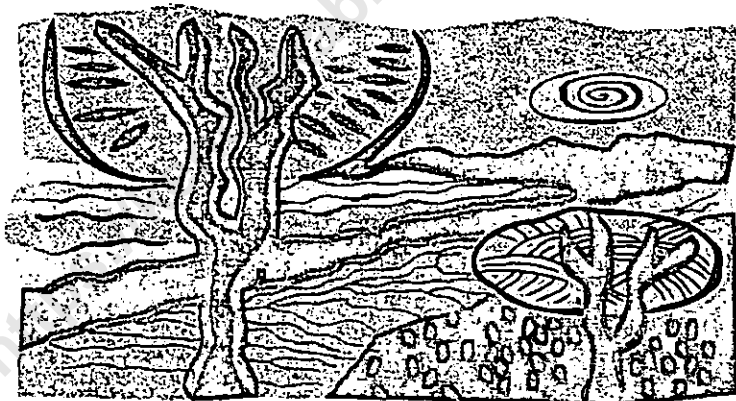

Disusun Oleh :

**KOORDINATOR STATISTIK
KECAMATAN PLANTUNGAN**

BPS Badan Pusat Statistik Kabupaten Kendal

KATA SAMBUTAN

Dengan memanjatkan puji syukur kehadirat Allah SWT, kami menyambut baik telah disusunnya buku "KECAMATAN PLANTUNGAN DALAM ANGKA TAHUN 2005" oleh Koordinator Statistik Kecamatan Plantungan sebagai upaya untuk mewujudkan dan menyajikan informasi demi kebutuhan penyusunan perencanaan yang terpadu dan berkesinambungan.

Kami memaklumi materi buku ini masih jauh dari sempurna, oleh karena itu kami mengharap untuk dapat dikembangkan dalam konsultasi dan koordinasi dari semua pihak.

Dan saya minta agar hubungan kerjasama yang baik yang telah terjalin antar Dinas/Instansi di Kecamatan Plantungan selama ini terus ditingkatkan.

Demikianlah semoga penyajian buku ini bermanfaat. Terima kasih.

Plantungan, April 2006

Plantungan

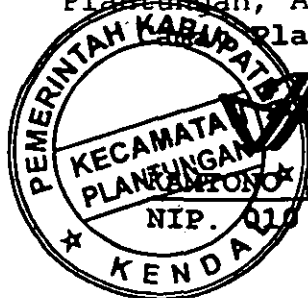

S.Sos

NIP. 010 136 191

KATA PENGANTAR

Assalamu'alaikum Wr. Wb.

Buku "KECAMATAN PLANTUNGAN DALAM ANGKA TAHUN 2005" ini merupakan publikasi statistik tahunan yang diterbitkan setiap tahun dengan pengharapan untuk dapat memberikan informasi data yang berkesinambungan dan mencakup tentang letak geografi, pemerintahan, sumber daya manusia, sosial ekonomi, serta sosial budaya.

Keberhasilan penerbitan buku ini dapat terwujud berkat peran serta dan kerjasama yang baik dari semua pihak yang terkait dengan tugas saya. Maka pada kesempatan ini pula saya sampaikan penghargaan dan terima kasih yang sebesar-besarnya kepada:

1. Yth. Bapak Camat Plantungan;
2. Yth. Sdr. Kepala Dinas/Instansi di Kecamatan Plantungan;
3. Pemerintah Daerah Kabupaten Kendal.

Akhirnya dengan penuh harapan semoga yang terkandung dalam penyajian buku ini ada manfaatnya. Terima kasih.

Wassalamu'alaikum Wr. Wb.

Plantungan, April 2006

Koordinator Statistik Kecamatan Plantungan



MOKH. NASRULLOH

NIP. 340 005 631

DAFTAR ISI

	hlm
Sambutan Camat Plantungan.....	i
Kata Pengantar.....	ii
Daftar isi	iii
Daftar Grafik	vii
Letak Geografis	viii
Peta Wilayah Kabupaten Kendal.....	1
Peta Wilayah Kecamatan Plantungan.....	2
BAB I	PEMERINTAHAN
Tabel 1.1 Luas Wilayah Dirinci Menurut Desa	3
Tabel 1.2 Jarak Desa ke Ibukota Kecamatan..	4
Tabel 1.3 Luas Wilayah Dirinci Menurut Peng gunaan	5
Tabel 1.4 Luas Tanah Sawah Menurut Jenis Pengairannya.....	7
Tabel 1.5 Luas Tanah Kering Menurut Jenis- nya.....	8
Tabel 1.6 Banyaknya Hari Hujan.....	10
Tabel 1.7 Banyaknya Curah Hujan.....	11
Tabel 2.1 Banyaknya Dusun/Dukuh, Rukun War- ga, dan Rukun Tetangga	12
Tabel 2.2 Banyaknya Balai Desa Dan Kantor Desa	13
Tabel 2.3 Banyaknya Perangkat Desa.....	14
BAB II	SOSIAL KEPENDUDUKAN
Tabel 3.1 Banyaknya Rumah Tangga dan Ba- ngunan Tempat Tinggal	15
Tabel 3.2 Kepadatan Rumah Tangga.....	16
Tabel 3.3 Banyaknya Keluarga Menurut Tahap- an.....	17

Tabel	3.4	Banyaknya Tempat Tinggal Penduduk	18
Tabel	3.5	Banyaknya Penduduk Dirinci Menurut Jenis Kelamin	19
Tabel	3.6	Kepadatan Penduduk Dirinci Per Desa	20
Tabel	3.7	Sex Ratio Penduduk Laki-laki Terhadap Perempuan	21
Tabel	3.8	Perkembangan Penduduk Per Tahun .	22
Tabel	3.9	Banyaknya Penduduk Menurut Kelompok Umur dan Jenis Kelamin.....	23
Tabel	3.10	Banyaknya Penduduk Umur 5-6, 7-12, 13-15	25
Tabel	3.11	Banyaknya Mutasi Penduduk	26
Tabel	3.12	Banyaknya Penduduk Dirinci Menurut Pendidikan	27
Tabel	3.13	Banyaknya Penduduk Dirinci Menurut Mata Pencaharian	29
Tabel	4.1	Banyaknya PUS Akseptor KB Aktif .	32
Tabel	5.1	Banyaknya Pemeluk Agama	34
Tabel	5.2	Banyaknya Tempat Ibadah	35
Tabel	5.3	Peserta Calon Jamaah Haji	36
Tabel	5.4	Banyaknya Ulama, Mubaligh, dan Khotib.....	37
Tabel	5.5	Banyaknya Nikah, Talak, Cerai dan Rujuk.....	38
Tabel	6.1	Banyaknya Sekolah TK, Murid, dan Guru	39
Tabel	6.2	Banyaknya Sekolah Dasar Negeri, Murid, dan Guru	40
Tabel	6.3	Banyaknya Madrasah Ibtidaiyah, Murid, dan Guru	41
Tabel	6.4	Banyaknya Sekolah Lanjutan Pertama Negeri, Murid, dan Guru	42
Tabel	6.5	Banyaknya Sekolah Lanjutan Per-	

	tama Swasta, Murid, dan Guru	43
Tabel 6.6	Banyaknya Madrasah Tsanawiyah, Murid, dan Guru	44
Tabel 7.1	Banyaknya Dokter, Tenaga Medis, Bidan, Dukun Bayi, dan Juru Sunat	45
Tabel 7.2	Banyaknya Fasilitas Kesehatan . . .	46
Tabel 7.3	Banyaknya Rumah Sehat A, B, C . . .	48
Tabel 7.4	Banyaknya Sarana Air Bersih	49
Tabel 7.5	Banyaknya Jamban Umum, Inpres, dan Swadaya	50
Tabel 8.1	Banyaknya Penderita Cacat	51

BAB III PERTANIAN, PETERNAKAN, PERKEBUNAN DAN PERIKANAN

Tabel 9.1	Luas Panen dan Produksi Padi Sawah dan Gogo	52
Tabel 9.2	Luas Panen dan Produksi Padi Dan Jagung	53
Tabel 9.3	Luas Panen dan Produksi Ubi Kayu dan Ubi Jalar	54
Tabel 9.4	Luas Panen dan Produksi Kacang Tanah dan Kedelai	55
Tabel 9.5	Produksi Tanaman Perdagangan	56
Tabel 9.6	Banyaknya Pemilik Kolam	57
Tabel 9.7	Banyaknya Unggas	58
Tabel 9.8	Produksi Telur Unggas	60
Tabel 9.9	Banyaknya Ternak	61

BAB IV PERHUBUNGAN DAN KOMUNIKASI

Tabel 10.1	Banyaknya Sarana Angkutan Darat Kendaraan Bermotor	63
Tabel 10.2	Banyaknya Sarana Angkutan Darat Kendaraan Tak Bermotor	64

Tabel 10.3	Jenis Permukaan, Kondisi, dan Kelas Jalan.....	65
Tabel 10.4	Banyaknya Jembatan Desa.....	66
Tabel 11.1	Banyaknya Televisi, Radio, Listrik, PLN dan Telephon.....	67

BAB V**LAIN-LAIN**

Tabel 12.1	Banyaknya Lapangan Olahraga.....	68
Tabel 13.1	Banyaknya Surat Pemberitahuan Pajak Terdaftar.....	69
Tabel 13.2	Pemasukan Pajak Bumi dan Bangunan	70

DAFTAR GRAFIK

Grafik 1.	Luas Wilayah Dirinci Menurut Penggunaan	6
Grafik 2.	Banyaknya Penduduk Menurut Kelompok Umur dan Jenis Kelamin.....	24

LETAK GEOGRAFIS

Kecamatan Plantungan terletak dalam:

Wilayah Pembantu Bupati : Selokaton
Kabupaten : Kendal
Propinsi : Jawa Tengah

Batas-batas wilayah:

Sebelah utara : Kabupaten Batang, Kec. Tersono
Sebelah selatan : Gunung Prahu
Sebelah barat : Kabupaten Batang, Kec. Bawang
Sebelah timur : Kec. Sukorejo

Jarak dari Ibukota Plantungan ke beberapa kota:

Kota Propinsi Jawa Tengah : 76 Km
Kota Kabupaten Kendal : 46 Km
Kota Kecamatan Sukorejo : 10 Km
Kota Kecamatan Bawang : 8 Km
Kota Kecamatan Tersono : 13 Km

Ketinggian tanah:

Tertinggi : 1000 m dpl di Desa Blumah
Sedang : 723 m dpl di Desa Tirtomulyo
Terendah : 480 m dpl di Desa Mojoagung

Suhu Udara:

Pagi/Siang hari : 17 - 21 °C
Sore/Malam hari : 20 - 16 °C

Kemiringan Tanah : 40 - 60 %

Produktivitas Tanah : Sedang

KECAMATAN PLANTUNGAN

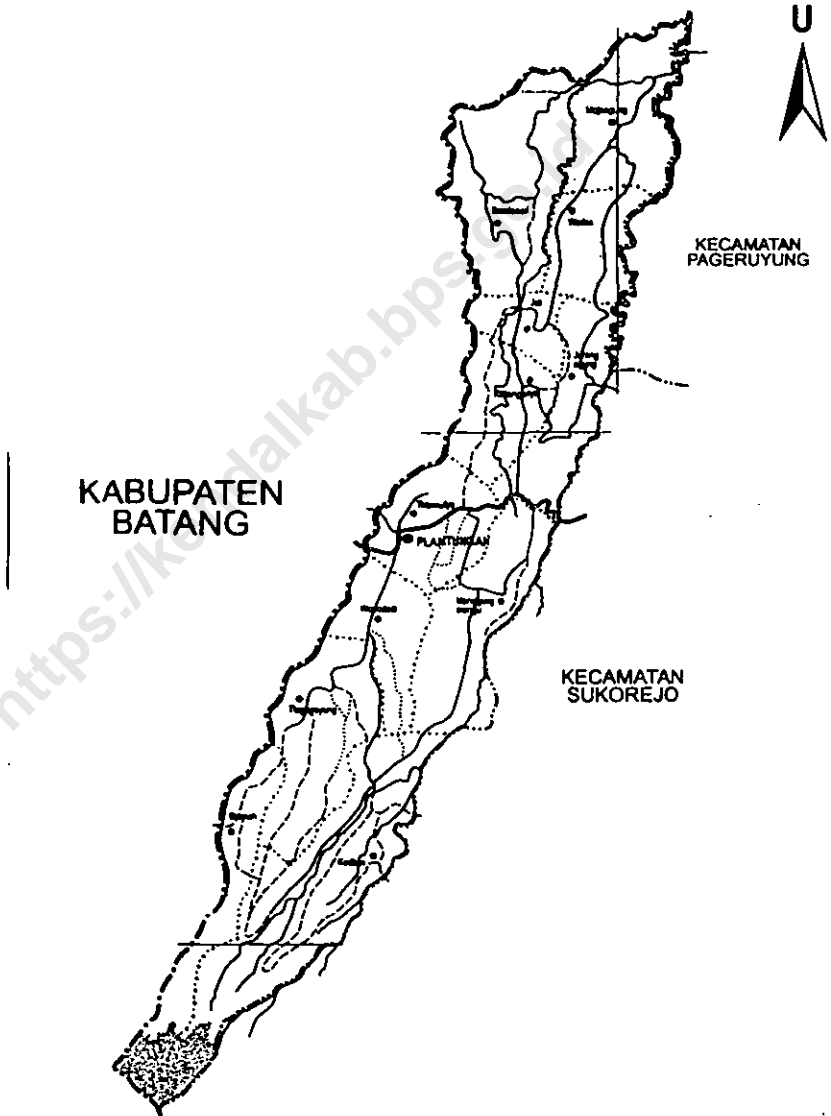

Tabel : 1.1.

**LUAS WILAYAH KECAMATAN PLANTUNGAN
DIRINCI MENURUT DESA**

TAHUN : 2005

DESA	LUAS	PERSENTASE
(1)	(Km ²) (2)	(%) (3)
01. Blumah	3.11	6.38
02. Tlogopayung	6.24	12.77
03. Kediten	6.55	13.41
04. Wonodadi	4.01	8.22
05. Manggungmangu	3.26	6.68
06. Tirtomulyo	4.12	8.45
07. Jurangagung	3.59	7.35
08. Karanganyar	3.36	6.88
09. Jati	1.47	3.01
10. Bendosari	5.12	10.49
11. Wadas	4.31	8.83
12. Mojoagung	3.57	7.52
JUMLAH	48.81	100.00

BPS Kabupaten Kendal

Sumber data : Kantor Kecamatan Plantungan

Catatan :

Tabel : 1.2

JARAK DESA KE IBUKOTA KECAMATAN
KECAMATAN PLANTUNGAN
TAHUN : 2005

DESA	JARAK
(1)	(Km) (2)
01. Blumah	7.00
02. Tlogopayung	4.00
03. Kediten	7.00
04. Wonodadi	2.00
05. Manggungmangu	5.00
06. Tirtomulyo	0.00
07. Jurangagung	5.00
08. Karanganyar	5.00
09. Jati	9.00
10. Bendosari	13.00
11. Wadas	11.00
12. Mojoagung	15.00

Sumber data : Kantor Kecamatan Plantungan
Catatan :

Tabel : 1.3

LUAS WILAYAH KECAMATAN PLANTUNGAN
DIRINCI MENURUT PENGGUNAAN

TAHUN : 2005

JENIS PENGGUNAAN	LUAS (Km ²)	PERSENTASE (%)
(1)	(2)	(3)
01. Tanah Sawah	12.01	24.61
02. Tanah Pekarangan	5.45	11.16
03. Tanah Tegalan	19.34	39.62
04. Tambak dan Kolam	0.03	0.06
05. Hutan	6.25	12.80
06. Perkebunan	0.79	1.61
07. Lain-lain	4.95	10.15
JUMLAH	48.81	100.00

BPS Kabupaten Kendal

Sumber data : Statistik Kecamatan Plantungan

Catatan :

Grafik : 1

**LUAS WILAYAH KECAMATAN PLANTUNGAN
DIRINCI MENURUT PENGGUNAAN
TAHUN : 2005**

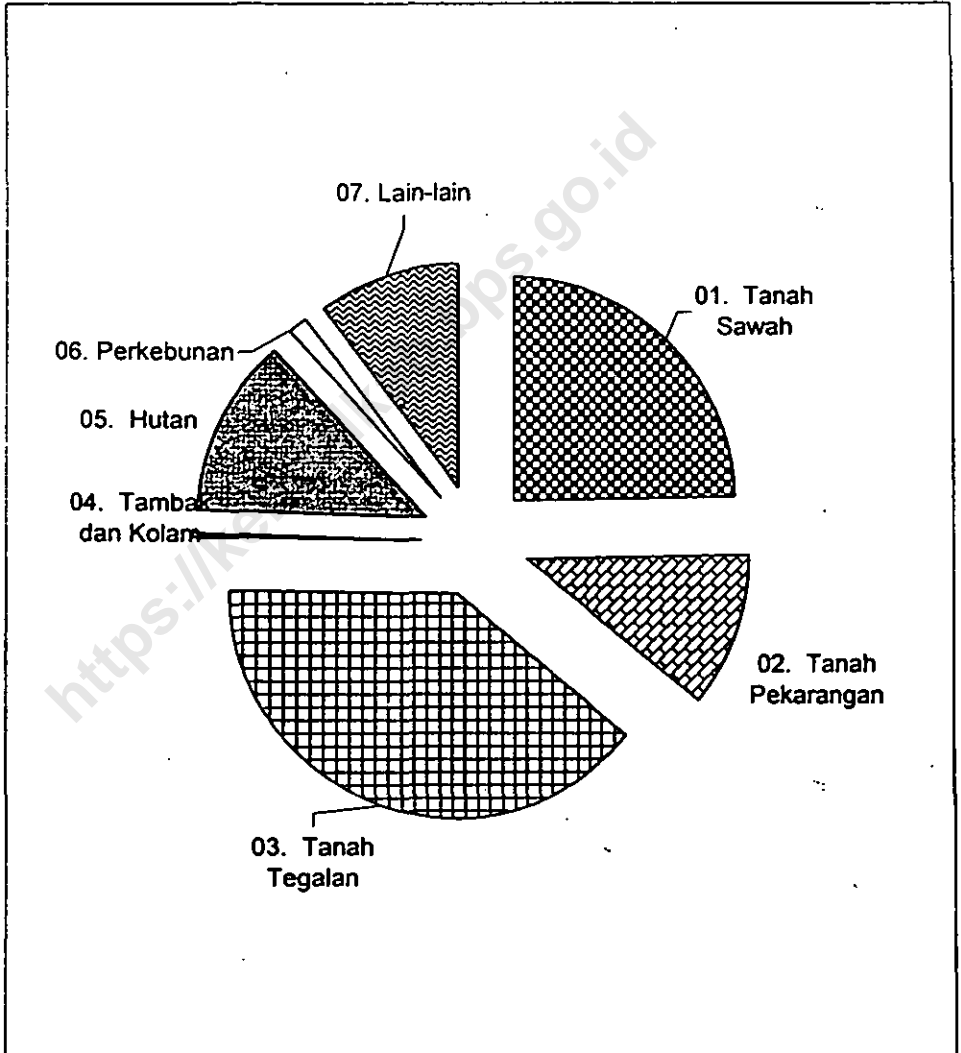

BPS Kabupaten Kendal

Sumber data : Statistik Kecamatan Plantungan
Catatan :

Tabel : 1.4

**LUAS TANAH SAWAH MENURUT JENIS PENGAIRANNYA
KECAMATAN PLANTUNGAN**

TAHUN : 2005

DESA	TEHNIS	SETENGAH	NON	TADAH	JUMLAH	
		TEHNIS	TEHNIS	HUJAN DIUSAHAKAN		
(1)	(Ha) (2)	(Ha) (3)	(Ha) (4)	(Ha) (5)	(Ha) (6)	
01. Blumah	0.00	0.00	37.83	0.00	37.83	
02. Tlogopayung	50.00	28.10	48.11	0.00	126.21	
03. Kediten	0.00	0.00	0.00	0.00	0.00	
04. Wonodadi	50.00	0.00	51.95	0.00	101.95	
05. Manggungmangu	0.00	0.00	70.88	0.00	70.88	
06. Tirtomulyo	0.00	40.00	34.30	0.00	74.30	
07. Jurangagung	2.49	112.48	0.00	0.00	114.96	
08. Karanganyar	104.00	14.50	0.00	0.00	118.50	
09. Jati	0.00	85.14	0.00	0.00	85.14	
10. Bendosari	0.00	0.00	169.56	0.00	169.56	
11. Wadas	0.00	86.00	34.77	0.00	120.77	
12. Mojoagung	0.00	0.00	181.00	0.00	181.00	
	JUMLAH 2005	206.49	366.22	628.40	0.00	1,201.10
	2004	156.49	298.12	747.00	0.00	1,201.60
	2003	156.49	298.12	747.00	0.00	1,201.60

BPS Kabupaten Kendal

Sumber data : Monografi Desa 2005

Catatan :

Tabel : 1.5

**LUAS TANAH KERING DIRINCI MENURUT JENISNYA
KECAMATAN PLANTUNGAN**

TAHUN : 2005

DESA	PEKA-	TEGALAN	PENGGEM-	TAMBAK	KOLAM	
	RANGAN		BALAAAN			
	(Ha)	(Ha)	(Ha)	(Ha)	(Ha)	
(1)	(2)	(3)	(4)	(5)	(6)	
01. Blumah	9.95	107.25	0.00	0.00	0.00	
02. Tlogopayung	53.30	368.90	0.00	0.00	1.50	
03. Kediten	32.77	232.61	0.00	0.00	0.00	
04. Wonodadi	114.54	139.96	0.00	0.00	1.50	
05. Manggungmangu	54.13	107.57	0.00	0.00	0.00	
06. Tirtomulyo	42.00	228.78	4.00	0.00	0.00	
07. Jurangagung	71.36	105.54	0.00	0.00	0.00	
08. Karanganyar	22.10	98.60	0.00	0.00	0.00	
09. Jati	16.30	8.50	1.00	0.00	0.00	
10. Bendosari	52.99	233.59	9.00	0.00	0.00	
11. Wadas	48.53	181.00	0.50	0.00	0.00	
12. Mojoagung	26.62	121.76	0.00	0.00	0.00	
	JUMLAH 2005	544.58	1,934.07	14.50	0.00	3.00
	2004	544.58	1,934.07	14.50	0.00	3.00
	2003	544.58	1,934.07	14.50	0.00	3.00

BPS Kabupaten Kendal

Sumber data : Monografi Desa 2005

Catatan :

Tabel : 1.5 (lanjutan)

LUAS TANAH KERING DIRINCI MENURUT JENISNYA
KECAMATAN PLANTUNGAN

TAHUN : 2005

DESA	HUTAN		PERKEBUNAN		LAIN-	JUMLAH
	RAKYAT	NEGARA	RAKYAT	NEGARA/ SWASTA	LAIN	
	(Ha)	(Ha)	(Ha)	(Ha)	(Ha)	
(1)	(7)	(8)	(9)	(10)	(11)	(12)
01. Blumah	0.00	139.00	0.00	0.00	18.22	274.42
02. Tlogopayung	0.00	25.00	0.00	0.00	48.59	497.29
03. Kediten	0.00	350.00	0.00	0.00	39.12	654.50
04. Wonodadi	0.00	0.00	0.00	0.00	43.41	299.41
05. Manggungmangu	0.00	0.00	0.00	49.42	44.00	255.12
06. Tirtomulyo	0.00	22.00	0.00	0.00	41.22	338.00
07. Jurangagung	0.00	0.00	0.00	29.18	37.78	243.86
08. Karanganyar	0.00	40.00	0.00	0.00	58.80	217.50
09. Jati	0.00	15.00	0.00	0.00	21.06	61.86
10. Bendosari	0.00	0.00	0.00	0.00	47.01	342.58
11. Wadas	0.00	31.70	0.00	0.00	48.70	310.43
12. Mojoagung	0.00	2.00	0.00	0.00	35.81	186.19
JUMLAH 2005	0.00	624.70	0.00	78.59	481.72	3,681.16
2004	0.00	624.70	0.00	78.59	480.72	3,680.16
2003	0.00	624.70	0.00	78.59	480.67	3,680.11

BPS Kabupaten Kendal

Sumber data : Monografi Desa 2005

Catatan :

Tabel : 1.6

**BANYAKNYA HARI HUJAN
KECAMATAN PLANTUNGAN**

TAHUN 2002- 2005

BULAN	2002	2003	2004	2005
(1)	(2)	(3)	(4)	(5)
01. Januari	0	16	18	18
02. Pebruari	12	22	19	18
03. Maret	6	18	27	20
04. April	6	5	12	17
05. Mei	0	3	15	6
06. Juni	0	5	3	5
07. Juli	0	0	4	6
08. Agustus	0	5	0	2
09. September	0	6	3	4
10. Oktober	1	5	6	13
11. Nopember	17	15	13	14
12. Desember	18	25	20	21
JUMLAH	60	125	140	144
Rata-rata	5	10	12	12

BPS Kabupaten Kendal

Sumber data : Pengairan Ranting Plantungan

Catatan :

Tabel : 1.7

BANYAKNYA CURAH HUJAN
KECAMATAN PLANTUNGAN
TAHUN 2002- 2005

BULAN	2002	2003	2004	2005
(1)	(2)	(3)	(4)	(5)
01. Januari	0	357	342	365
02. Pebruari	747	617	281	570
03. Maret	357	483	495	728
04. April	339	151	168	330
05. Mei	0	123	488	133
06. Juni	0	88	57	127
07. Juli	0	0	46	106
08. Agustus	0	82	0	23
09. September	0	92	54	93
10. Oktober	5	140	60	424
11. Nopember	455	244	108	206
12. Desember	700	738	329	392
JUMLAH	2,603	3,115	2,428	3,497
Rata-rata	217	260	202	291

BPS Kabupaten Kendal

Sumber data : Pengairan Ranting Plantungan
Catatan :

Tabel : 2.1

**BANYAKNYA DUSUN/DUKUH, RUKUN WARGA, DAN RUKUN TETANGGA
KECAMATAN PLANTUNGAN**

TAHUN : 2005

DESA	DUSUN/ DUKUH	RUKUN WARGA	RUKUN TETANGGA
(1)	(2)	(3)	(4)
01. Blumah	2	3	8
02. Tlogopayung	8	8	24
03. Kediten	4	4	13
04. Wonodadi	7	7	32
05. Manggungmangu	3	3	21
06. Tirtomulyo	7	7	28
07. Jurangagung	4	7	25
08. Karanganyar	3	3	15
09. Jati	2	3	12
10. Bendosari	6	7	21
11. Wadas	6	5	26
12. Mojoagung	3	4	16
JUMLAH 2005	55	61	241
2004	57	60	239
2003	57	60	238

BPS Kabupaten Kendal

Sumber data : Statistik Kecamatan Plantungan

Catatan :

Tabel : 2.2.

**BANYAKNYA BALAI DESA DAN KANTOR DESA
KECAMATAN PLANTUNGAN**

TAHUN : 2005

DESA	BALAI DESA	KANTOR DESA
(1)	(2)	(3)
01. Blumah	1	1
02. Tlogopayung	1	1
03. Kediten	1	1
04. Wonodadi	1	1
05. Manggungmangu	1	1
06. Tirtomulyo	1	1
07. Jurangagung	1	1
08. Karanganyar	1	1
09. Jati	1	1
10. Bendosari	1	1
11. Wadas	1	1
12. Mojoagung	1	1
JUMLAH	12	12

BPS Kabupaten Kendal

Sumber data : Kantor Kecamatan Plantungan

Catatan :

Tabel/ Table : 2.3

**BANYAKNYA PERANGKAT DESA
KECAMATAN PLANTUNGAN
TAHUN : 2005**

DESA	KEPALA DESA/ KEL.		SEK. DESA/ KEL.				BEKEL		KE BA/ YAN		JAGA BAYA/ KEPE		BAYAN TANI		MODIN		ULU- ULU-		KAMI TUWA		KAUR UMUM		KEUA- NGAN		JUM LAH			
	L	P	L	P	L	P	L	P	L	P	L	P	L	P	L	P	L	P	L	P	L	P	L	P	L	P		
	(2)	(3)	(4)	(5)	(6)	(7)	(8)	(9)	(10)	(11)	(12)	(13)	(14)	(15)	(16)	(17)	(18)	(19)	(20)	(21)	(22)	(23)	(24)	(25)				
	(1)																											
01. Blumah	1	0	1	0	0	0	0	0	0	0	0	0	0	1	0	0	0	2	0	1	0	0	0	0	6	0		
02. Tlogopayung	1	0	1	0	0	0	0	0	1	0	0	0	2	0	0	0	7	0	0	1	0	1	12	2				
03. Kediten	1	0	1	0	0	0	1	0	0	0	0	0	1	0	0	0	2	0	0	0	0	0	0	6	0			
04. Wonodadi	1	0	1	0	0	0	0	1	0	0	0	2	0	0	0	7	0	1	0	0	1	13	1					
05. Manggungmangu	1	0	1	0	0	0	1	0	0	0	0	1	0	0	0	2	0	1	0	0	0	7	0					
06. Tirtomulyo	1	0	0	1	1	0	1	0	0	0	1	0	1	0	0	4	2	1	0	0	1	10	4					
07. Jurangagung	1	0	1	0	0	0	0	0	0	0	0	0	1	0	0	4	0	1	0	1	0	9	0					
08. Karanganyar	1	0	1	0	1	0	1	0	0	0	1	0	1	0	0	3	0	1	0	1	0	11	0					
09. Jati	1	0	1	0	1	0	1	0	0	0	1	0	1	0	0	2	0	1	0	0	0	9	0					
10. Bendosari	1	0	1	0	0	0	0	0	0	0	1	0	3	0	0	5	1	1	0	1	0	13	1					
11. Wadas	1	0	1	0	0	0	1	0	1	0	0	0	0	1	0	5	0	1	0	0	1	11	1					
12. Mojoagung	1	0	1	0	1	0	1	0	1	0	0	0	1	0	0	3	0	1	0	0	1	10	1					
JUMLAH 2005	12	0	11	1	4	0	7	0	4	0	4	0	15	0	1	0	48	3	10	1	3	5	117	10				
JUMLAH 2004	12	0	11	1	4	0	6	0	4	0	4	0	15	0	1	0	46	3	9	1	3	5	115	10				

Tabel : 3.1.

**BANYAKNYA RUMAH TANGGA DAN BANGUNAN TEMPAT TINGGAL
KECAMATAN PLANTUNGAN**

TAHUN : 2005

DESA	RUMAH TANGGA	BANGUNAN TEMPAT TINGGAL
(1)	(2)	(3)
01. Blumah	293	247
02. Tiogopayung	991	717
03. Kediten	348	245
04. Wonodadi	1,095	881
05. Manggungmangu	606	532
06. Tirtomulyo	993	825
07. Jurangagung	702	642
08. Karanganyar	478	434
09. Jati	272	255
10. Bendosari	845	789
11. Wadas	873	852
12. Mojoagung	660	550
JUMLAH 2005	8,156	6,969
2004	7,714	6,818
2003	7,549	6,803

BPS Kabupaten Kendal

Sumber data : Statistik Kecamatan Plantungan

Catatan :

Tabel : 3.2

**KEPADATAN RUMAH TANGGA
KECAMATAN PLANTUNGAN
TAHUN : 2005**

DESA	PENDUDUK	RUMAH TANGGA	KEPADATAN (Orang/RT)
(1)	(2)	(3)	(4)
01. Blumah	1,330	293	5
02. Tlogopayung	3,901	991	4
03. Kediten	1,312	348	4
04. Wonodadi	4,089	1,095	4
05. Manggungmangu	2,368	606	4
06. Tirtomulyo	3,787	993	4
07. Jurangagung	2,783	702	4
08. Karanganyar	1,776	478	4
09. J a t i	1,151	272	4
10. Bendosari	3,743	845	4
11. W a d a s	3,238	873	4
12. Mojoagung	2,415	660	4
JUMLAH 2005	31,893	8,156	4
2004	30,748	7,714	4
2003	30,469	7,649	4

BPS Kabupaten Kendal

Sumber data : Statistik Kecamatan Plantungan

Catatan :

Tabel : 3.3

BANYAKNYA KELUARGA MENURUT TAHAPAN
KECAMATAN PLANTUNGAN

TAHUN : 2005

DESA	PRA SEJAHTERA		SEJAHTERA I		SEJAH- TERA	JUM LAH
	ALEK	BAE	ALEK	BAE	II/III	
(1)	(2)	(3)	(4)	(5)	(6)	(7)
01. Blumah	162	108	0	11	42	323
02. Tlogopayung	598	95	69	100	58	920
03. Kediten	108	145	22	34	25	334
04. Wonodadi	403	356	95	118	79	1,051
05. Manggungmangu	219	229	82	59	62	651
06. Tirtomulyo	494	162	9	46	287	998
07. Jurangagung	337	170	2	75	195	779
08. Karanganyar	112	182	81	65	79	519
09. Jati	109	98	7	31	63	308
10. Bendosari	251	437	31	99	130	948
11. Wadas	359	254	144	59	71	887
12. Mojoagung	251	209	39	89	108	696
JUMLAH 2005	3,403	2,445	581	786	1,199	8,414
2004	3,298	2,702	297	618	1,372	8,287
2003	3,298	2,698	307	618	1,372	8,293

BPS Kabupaten Kendal

Sumber data : PPLKB Kecamatan Plantungan

Catatan : - ALEK : Alasan Ekonomi

- BAE : Bukan Alasan Ekonomi

Tabel : 3.4

**BANYAKNYA TEMPAT TINGGAL PENDUDUK
KECAMATAN PLANTUNGAN**

TAHUN : 2005

DESA	PER- MANEN	SEMI PER- MANEN	PAPAN	BAMBU	JUMLAH
(1)	(2)	(3)	(4)	(5)	(6)
01. Blumah	9	1	199	38	247
02. Tlogopayung	24	2	524	167	717
03. Kediten	4	4	138	99	245
04. Wonodadi	76	18	676	111	881
05. Manggungmangu	15	5	381	131	532
06. Tirtomulyo	134	39	606	46	825
07. Jurangagung	71	14	539	18	642
08. Karanganyar	39	28	366	1	434
09. Jati	13	3	233	6	255
10. Bendosari	54	12	719	4	789
11. Wadas	35	8	771	38	852
12. Mojoagung	88	10	418	34	550
JUMLAH 2005	562	144	5,570	693	6,969
2004	557	143	5,429	689	6,818
2003	555	142	5,417	689	6,803

BPS Kabupaten Kendal

Sumber data : Statistik Kecamatan Plantungan

Catatan :



Tabel : 3.5

**BANYAKNYA PENDUDUK DIRINCI MENURUT JENIS KELAMIN
KECAMATAN PLANTUNGAN
TAHUN : 2005**

DESA	LAKI-LAKI	PEREMPUAN	JUMLAH
(1)	(2)	(3)	(4)
01. Blumah	625	705	1,330
02. Tlogopayung	1,888	2,013	3,901
03. Kediten	650	662	1,312
04. Wonodadi	2,041	2,048	4,089
05. Manggungmangu	1,156	1,212	2,368
06. Tirtomulyo	1,830	1,957	3,787
07. Jurangagung	1,432	1,351	2,783
08. Karanganyar	879	897	1,776
09. Jati	570	581	1,151
10. Bendosari	1,806	1,937	3,743
11. Wadas	1,606	1,632	3,238
12. Mojoagung	1,188	1,227	2,415
JUMLAH 2005	15,671	16,222	31,893
2004	15,194	15,554	30,748
2003	15,109	15,360	30,469

BPS Kabupaten Kendal

Sumber data: Monografi Desa 2005

Catatan :

Tabel : 3.6

KEPADATAN PENDUDUK
KECAMATAN PLANTUNGAN

TAHUN : 2005

DESA	PENDUDUK	LUAS	KEPADATAN
(1)	(2)	(Km-2) (3)	(Orang/Km-2) (4)
01. Blumah	1,330	3.11	769
02. Tlogopayung	3,901	6.24	652
03. Kediten	1,312	6.55	432
04. Wonodadi	4,089	4.01	1,020
05. Manggungmangu	2,368	3.26	726
06. Tirtomulyo	3,787	4.12	971
07. Jurangagung	2,783	3.59	775
08. Karanganyar	1,776	3.36	600
09. J a t i	1,151	1.47	872
10. Bendosari	3,743	5.12	731
11. W a d a s	3,238	4.31	812
12. Mojoagung	2,415	3.67	662
JUMLAH 2005	31,893	48.81	749
2004	30,748	48.82	630
2003	30,469	48.83	624

BPS Kabupaten Kendal

Sumber data : Statistik Kecamatan Plantungan

Catatan :

Tabel : 3.7

SEX RATIO PENDUDUK LAKI-LAKI TERHADAP PEREMPUAN
KECAMATAN PLANTUNGAN

TAHUN : 2005

DESA	PENDUDUK		SEX RATIO (PER 1000)
	LAKI-LAKI	PEREMPUAN	
(1)	(2)	(3)	(4)
01. Blumah	625	705	887
02. Tlogopayung	1,888	2,013	938
03. Kediten	650	662	982
04. Wonodadi	2,041	2,048	997
05. Manggungmangu	1,156	1,212	954
06. Tirtomulyo	1,830	1,957	935
07. Jurangagung	1,432	1,351	1,060
08. Karanganyar	879	897	980
09. J a t i	570	581	981
10. Bendosari	1,806	1,937	932
11. W a d a s	1,606	1,632	984
12. Mojoagung	1,188	1,227	968
JUMLAH 2005	15,671	16,222	966
2004	15,194	15,554	977
2003	15,109	15,360	984

BPS Kabupaten Kendal

Sumber data : Statistik Kecamatan Plantungan

Catatan : .

Tabel : 3.8

**PERKEMBANGAN PENDUDUK PER TAHUN
KECAMATAN PLANTUNGAN
TAHUN : 1987 - 2005**

TAHUN	PENDUDUK	PERKEMBANGAN
		PENDUDUK (%)
(1)	(2)	(3)
1987	26,380	-
1988	26,607	0.86
1989	26,918	1.17
1990	27,236	1.18
1991	27,697	1.69
1992	27,823	0.45
1993	28,177	1.27
1994	28,506	1.17
1995	28,648	0.50
1996	29,538	3.11
1997	29,636	0.33
1998	29,798	0.55
1999	29,747	-0.17
2000	29,931	0.62
2001	30,045	0.38
2002	30,440	1.31
2003	30,469	0.10
2004	30,748	0.92
2005	31,893	3.72

BPS Kabupaten Kendal

Sumber data : Statistik Kecamatan Plantungan
Catatan :

Tabel : 3.9

**BANYAKNYA PENDUDUK MENURUT KELOMPOK UMUR
DAN JENIS KELAMIN
KECAMATAN PLANTUNGAN
TAHUN : 2005**

UMUR	LAKI-LAKI	PEREMPUAN	JUMLAH
(1)	(2)	(3)	(4)
0 - 4	1,483	1,580	3,063
5 - 9	1,717	1,734	3,451
10 - 14	1,828	1,844	3,672
15 - 19	1,554	1,545	3,099
20 - 24	1,266	1,332	2,598
25 - 29	1,231	1,367	2,598
30 - 39	2,351	2,431	4,782
40 - 49	1,733	1,721	3,454
50 - 59	1,175	1,280	2,455
60 keatas	1,333	1,388	2,721
JUMLAH 2005	15,671	16,222	31,893
2004	15,194	15,554	30,748
2003	15,109	15,360	30,469

BPS Kabupaten Kendal

Sumber data : Statistik Kecamatan Plantungan

Catatan :

Grafik : 2

**BANYAKNYA PENDUDUK MENURUT KELOMPOK UMUR
DAN JENIS KELAMIN
KECAMATAN PLANTUNGAN
TAHUN : 2005**

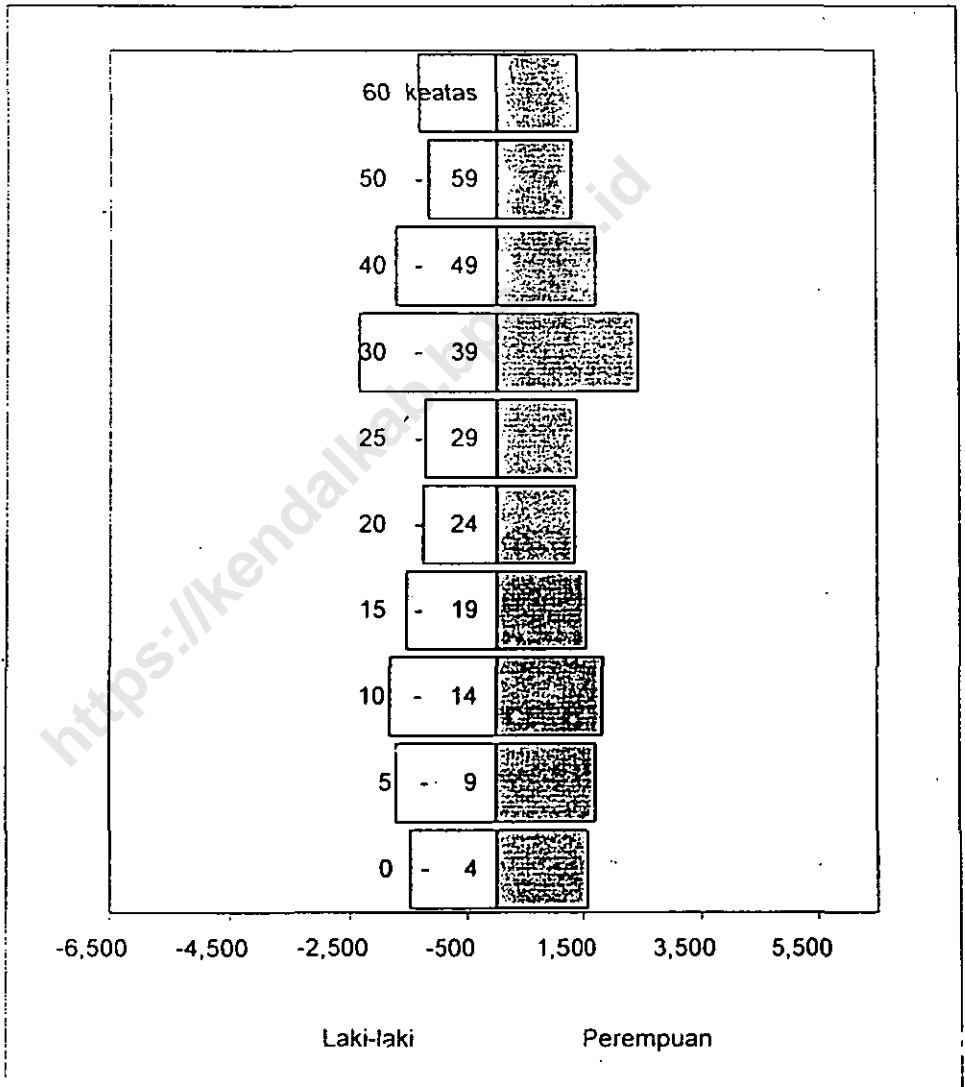

BPS Kabupaten Kendal

Sumber data : Statistik Kecamatan Plantungan

Catatan :

Tabel : 3.10

BANYAKNYA PENDUDUK UMUR 5 - 6, 7 - 12, 13 - 15
KECAMATAN PLANTUNGAN

TAHUN : 2005

DESA	5 - 6	7 - 12	13 - 15
(1)	(2)	(3)	(4)
01. Blumah	63	202	91
02. Tlogopayung	184	592	266
03. Kediten	62	199	89
04. Wonodadi	193	621	279
05. Manggungmangu	112	359	162
06. Tirtomulyo	179	575	259
07. Jurangagung	132	422	190
08. Karanganyar	84	269	121
09. J a t i	54	175	79
10. Bendosari	177	568	256
11. W a d a s	153	492	221
12. Mojoagung	114	367	164
JUMLAH 2005	1,507	4,841	2,177
2004	1,454	4,668	2,100
2003	1,291	4,169	1,995

BPS Kabupaten Kendal

Sumber data : Statistik Kecamatan Plantungan

Catatan :

Tabel : 3.11

**BANYAKNYA MUTASI PENDUDUK
KECAMATAN PLANTUNGAN
TAHUN : 2005**

DESA	KELA- HIRAN	KEMA- TIAN	DATANG	PERGI
(1)	(2)	(3)	(4)	(5)
01. Blumah	43	9	5	6
02. Tlogopayung	68	25	441 *)	16
03. Kediten	36	8	8	0
04. Wonodadi	90	25	8	10
05. Manggungmangu	53	12	11	6
06. Tirtomulyo	117	31	15	8
07. Jurangagung	57	17	152*)	3
08. Karanganyar	33	11	12	7
09. Jati	24	6	2	0
10. Bendosari	107	20	14	2
11. Wadas	57	17	3	5
12. Mojoagung	38	8	6	3
JUMLAH 2005	723	189	677	66
2004	391	146	45	11
2003	130	102	18	17

BPS Kabupaten Kendal

Sumber data : Kantor Kecamatan Plantungan

Catatan : *) Koreksi dan pembetulan administrasi Kependudukan di desa.

Tabel : 3.12

**BANYAKNYA PENDUDUK DI ATAS 5 TAHUN
DIRINCI MENURUT PENDIDIKAN
KECAMATAN PLANTUNGAN
TAHUN : 2005**

DESA	TIDAK SEKOLAH	TIDAK	BELUM	TAMAT SD
		TAMAT SD		
(1)	(2)	(3)	(4)	(5)
01. Blumah	96	189	191	662
02. Tlogopayung	308	779	424	1,704
03. Kediten	103	188	167	650
04. Wonodadi	216	572	604	1,889
05. Manggungmangu	136	468	246	1,060
06. Tirtomulyo	142	498	489	1,240
07. Jurangagung	228	298	339	1,353
08. Karanganyar	161	196	209	810
09. Jati	98	89	162	498
10. Bendosari	249	759	428	1,568
11. Wadas	381	384	416	1,402
12. Mojoagung	176	422	308	1,033
JUMLAH 2005	2,294	4,842	3,983	13,869
2004	2,294	4,842	3,956	13,255
2003	2,266	4,809	4,236	12,912

BPS Kabupaten Kendal

Sumber data : Statistik Kecamatan Plantungan
Catatan :

Tabel : 3.12 (Lanjutan)

**BANYAKNYA PENDUDUK DI ATAS 5 TAHUN
DIRINCI MENURUT PENDIDIKAN
KECAMATAN PLANTUNGAN
TAHUN : 2005**

DESA	TAMAT		
	SLTP	SLTA	PT /AKADEMI
(1)	(6)	(7)	(8)
01. Blumah	49	18	1
02. Tlogopayung	186	64	4
03. Kediten	59	21	0
04. Wonodadi	258	132	6
05. Manggungmangu	144	85	6
06. Tirtomulyo	652	388	28
07. Jurangagung	174	118	15
08. Karanganyar	139	88	9
09. Jati	116	67	11
10. Bendosari	224	153	17
11. Wadas	202	138	16
12. Mojoagung	144	96	13
JUMLAH 2005	2,347	1,369	126
2004	2,184	1,277	122
2003	2,121	1,225	120

BPS Kabupaten Kendal

Sumber data : Statistik Kecamatan Plantungan
Catatan :

Tabel : 3.13

**BANYAKNYA PENDUDUK DIATAS 10 TAHUN YANG BEKERJA
DIRINCI MENURUT MATA PENCAHARIAN
KECAMATAN PLANTUNGAN
TAHUN : 2005**

DESA	PERTANIAN		PERTAMBANGAN DAN PENGALIAN		INDUSTRI PENGOLAHAN	
	PENGU- SAHA	BURUH	PENGU- SAHA	BURUH	PENGU- SAHA	BURUH
(1)	(2)	(3)	(4)	(5)	(6)	(7)
01. Blumah	244	156	1	1	24	26
02. Tlogopayung	656	264	2	2	24	78
03. Kediten	246	106	1	1	17	30
04. Wonodadi	821	138	2	2	48	80
05. Manggungmangu	518	212	2	2	13	61
06. Tirtomulyo	532	386	2	2	41	89
07. Jurangagung	648	247	2	2	26	50
08. Karanganyar	394	193	1	1	19	25
09. Jati	249	112	1	1	28	37
10. Bendosari	726	376	2	2	56	70
11. Wadas	688	349	2	2	42	52
12. Mojoagung	511	213	2	2	46	56
JUMLAH 2005	6,233	2,752	20	20	384	654
2004	6,170	2,704	20	20	367	644
2003	6,154	2,698	20	20	364	642

Sumber data : Monografi Desa
Catatan :

Tabel : 3.13 Lanjutan.

**BANYAKNYA PENDUDUK DIATAS 10 TAHUN YANG BEKERJA
DIRINCI MENURUT MATA PENCAHARIAN
KECAMATAN PLANTUNGAN
TAHUN : 2005**

DESA	LISTRIK, GAS DAN AIR MINUM		BANGUNAN	PERDAGANGAN, HOTEL DAN RESTORAN		
	PENGU- SAHA	BURUH	PENGU- SAHA	BURUH	PENGU- SAHA	BURUH
(1)	(8)	(9)	(10)	(11)	(12)	(13)
01. Blumah	0	0	10	16	14	20
02. Tlogopayung	0	1	19	42	81	17
03. Kediten	0	0	10	23	21	24
04. Wonodadi	0	0	24	72	58	92
05. Manggungmangu	0	0	12	19	46	64
06. Tirtomulyo	0	4	59	152	111	98
07. Jurangagung	0	0	16	34	34	58
08. Karanganyar	0	0	15	21	18	26
09. J a t i	0	0	13	21	19	44
10. Bendosari	0	0	31	34	54	69
11. W a d a s	0	0	24	26	48	69
12. Mojoagung	0	0	14	24	34	46
JUMLAH 2005	0	5	247	484	538	627
2004	0	5	224	457	505	605
2003	0	5	221	452	505	602

Sumber data : Monografi Desa
Catatan :

Tabel : 3.13 Lanjutan

**BANYAKNYA PENDUDUK DIATAS 10 TAHUN YANG BEKERJA
DIRINCI MENURUT MATA PENCAHARIAN
KECAMATAN PLANTUNGAN
TAHUN : 2005**

DESA	PENGANGKUTAN DAN KOMUNIKASI		KEUANGAN DAN PERSEWAAN		JASA-JASA		JUMLAH	
	PENGU- SAHA	BURUH	PENGU- SAHA	BURUH	PENGU- SAHA	BURUH	PENGU- SAHA	BURUH
(1)	(14)	(15)	(16)	(17)	(18)	(19)	(20)	(22)
01. Blumah	0	0	5	7	51	76	349	302
02. Tlogopayung	1	4	4	7	141	308	928	723
03. Kediten	0	0	3	6	51	104	349	294
04. Wonodadi	4	30	7	18	294	447	1,258	879
05. Manggungmangu	2	2	4	11	106	147	703	518
06. Tirtomulyo	17	94	4	16	294	208	1,060	1,049
07. Jurangagung	2	3	4	11	98	154	830	559
08. Karanganyar	2	3	3	7	71	92	523	368
09. Jati	1	5	4	11	36	62	351	293
10. Bendosari	3	4	6	14	165	214	1,043	783
11. Wadas	2	5	6	9	108	174	920	686
12. Mojoagung	2	2	7	12	118	154	734	509
JUMLAH 2005	36	152	57	129	1,533	2,140	9,048	6,963
2004	36	149	57	125	1,429	2,105	8,808	6,814
2003	36	149	57	125	1,424	2,098	8,781	6,791

Sumber data : Monografi Desa
Catatan :

Tabel : 4.1.

BANYAKNYA PUS AKSEPTOR KB AKTIF
KECAMATAN PLANTUNGAN

TAHUN : 2005

DESA	PUS	KONTRASEPSI		
		IUD	PIL	KONDOM
(1)	(2)	(3)	(4)	(5)
01. Blumah	213	4	103	0
02. Tlogopayung	600	13	178	0
03. Kediten	237	87	50	0
04. Wonodadi	657	48	283	0
05. Manggungmangu	430	20	87	0
06. Tirtomulyo	717	64	120	0
07. Jurangagung	527	104	131	0
08. Karanganyar	344	97	69	0
09. Jati	208	5	47	0
10. Bendosari	582	14	194	0
11. Wadas	586	116	84	0
12. Mojoagung	548	83	82	0
JUMLAH 2005	5,649	655	1,428	0
2004	5,732	659	1,421	5
2003	5,578	683	1,275	5

BPS Kabupaten Kendal

Sumber data : PPLKB Kecamatan Plantungan

Catatan :

Tabel : 4.1. (lanjutan)

**BANYAKNYA PUS AKSEPTOR KB AKTIF
KECAMATAN PLANTUNGAN
TAHUN : 2005**

DESA	KONTRASEPSI				JUMLAH
	INP	SUNTIK	MOP	MOW	
(1)	(6)	(7)	(8)	(9)	(10)
01. Blumah	30	36	0	0	173
02. Tlogopayung	65	190	5	13	464
03. Kediten	16	37	0	1	191
04. Wonodadi	76	106	0	10	523
05. Manggungmangu	108	106	3	32	356
06. Tirtomulyo	104	238	2	33	561
07. Jurangagung	56	97	1	16	405
08. Karanganyar	37	59	7	7	276
09. Jati	46	59	0	4	161
10. Bendosari	85	155	9	4	461
11. Wadas	77	155	1	10	443
12. Mojoagung	121	139	0	1	426
JUMLAH 2005	821	1,377	28	131	4,440
2004	822	1,407	28	131	4,473
2003	905	1,306	28	115	4,439

BPS Kabupaten Kendal

Sumber data : PPLKB Kecamatan Plantungan

Catatan :

Tabel : 5.1

**BANYAKNYA PEMELUK AGAMA
KECAMATAN PLANTUNGAN**

TAHUN : 2005

DESA	ISLAM	KRISTEN		BUDHA	HINDU	JUMLAH
		PROT	KTL			
(1)	(2)	(3)	(4)	(5)	(6)	(7)
01. Blumah	1,330	0	0	0	0	1,330
02. Tlogopayung	3,901	0	0	0	0	3,901
03. Kediten	1,312	0	0	0	0	1,312
04. Wonodadi	4,089	0	0	0	0	4,089
05. Manggungmangu	2,341	5	12	0	10	2,368
06. Tirtomulyo	3,633	71	83	0	0	3,787
07. Jurangagung	2,769	0	14	0	0	2,783
08. Karanganyar	1,776	0	0	0	0	1,776
09. Jati	1,151	0	0	0	0	1,151
10. Bendosari	3,718	0	25	0	0	3,743
11. Wadas	3,238	0	0	0	0	3,238
12. Mojoagung	2,415	0	0	0	0	2,415
JUMLAH 2005	31,673	76	134	0	10	31,893
2004	30,530	75	133	0	10	30,748
2003	30,251	75	133	0	10	30,469

BPS Kabupaten Kendal

Sumber data : Statistik Kecamatan Plantungan

Catatan :

Tabel : 5.2

**BANYAKNYA TEMPAT IBADAH
KECAMATAN PLANTUNGAN
TAHUN : 2005**

DESA	MASJID	MUSHOLA	GEREJA	KUIL/ PURA
(1)	(2)	(3)	(4)	(5)
01. Blumah	2	8	0	0
02. Tiogopayung	6	20	0	0
03. Kediten	3	6	0	0
04. Wonodadi	3	31	0	0
05. Manggungmangu	2	12	0	0
06. Tirtomulyo	3	18	2	0
07. Jurangagung	3	19	1	0
08. Karanganyar	1	10	0	0
09. Jati	2	8	0	0
10. Bendosari	6	22	0	0
11. Wadas	6	16	0	0
12. Mojoagung	3	14	0	0
JUMLAH 2005	40	184	3	0
2004	40	184	3	0
2003	40	184	3	0

BPS Kabupaten Kendal

Sumber data : Statistik Desa di Kecamatan Plantungan

Catatan :

Tabel : 5.3

**PESERTA CALON JAMA'AH HAJI
KECAMATAN PLANTUNGAN
TAHUN : 2005**

DESA	2003	2004	2005
(1)	(2)	(3)	(4)
01. Blumah	0	1	1
02. Tlogopayung	0	0	2
03. Kediten	0	0	0
04. Wonodadi	1	6	2
05. Manggungmangu	0	0	0
06. Tirtomulyo	2	0	2
07. Jurangagung	1	1	3
08. Karanganyar	0	1	1
09. Jati	1	1	0
10. Bendosari	0	2	0
11. Wadas	2	1	1
12. Mojoagung	0	3	2
JUMLAH	7	16	14

BPS Kabupaten Kendal

Sumber data : KUA Kecamatan Plantungan
Catatan :

Tabel : 5.4

**BANYAKNYA ULAMA, MUBALIGH, DAN KHOTIB
KECAMATAN PLANTUNGAN**

TAHUN : 2005

DESA	ULAMA	MUBALIGH	KHOTIB
(1)	(2)	(3)	(4)
01. Blumah	3	2	10
02. Tlogopayung	5	4	35
03. Kediten	2	1	15
04. Wonodadi	5	4	17
05. Manggungmangu	3	1	10
06. Tirtomulyo	5	2	31
07. Jurangagung	5	4	15
08. Karanganyar	3	2	6
09. Jati	6	3	10
10. Bendosari	5	4	30
11. Wadas	4	2	25
12. Mojoagung	5	4	15
JUMLAH 2005	51	33	219
2004	51	33	217
2003	51	33	217

BPS Kabupaten Kendal

Sumber data : KUA Kecamatan Plantungan

Catatan :

Tabel :5.5

**BANYAKNYA NIKAH, TALAK, CERAI DAN RUJUK
KECAMATAN PLANTUNGAN**

TAHUN : 2005

DESA	NIKAH	TALAK	CERAI	RUJUK
(1)	(2)	(3)	(4)	(5)
01. Blumah	9	0	0	0
02. Tlogopayung	23	1	1	0
03. Kediten	10	0	0	0
04. Wonodadi	37	1	2	0
05. Manggungmangu	33	0	5	0
06. Tirtomulyo	28	1	2	0
07. Jurangagung	27	1	3	0
08. Karanganyar	22	0	0	0
09. J a t i	14	0	4	0
10. Bendosari	28	1	2	0
11. W a d a s	31	1	1	0
12. Mojoagung	24	0	3	0
JUMLAH 2005	286	6	23	0
2004	247	8	20	0
2003	303	9	8	0

BPS Kabupaten Kendal

Sumber data : KUA Kecamatan Plantungan

Catatan :

Tabel : 6.1

**BANYAKNYA SEKOLAH TK, MURID DAN GURU
KECAMATAN PLANTUNGAN**

TAHUN : 2005

DESA	SEKOLAH	MURID	GURU
(1)	(2)	(3)	(4)
01. Blumah	1	29	2
02. Tlogopayung	0	0	0
03. Kediten	1	30	2
04. Wonodadi	1	33	3
05. Manggungmangu	1	25	2
06. Tirtomutyo	1	44	4
07. Jurangagung	2	62	5
08. Karanganyar	1	26	3
09. Jati	0	0	0
10. Bendosari	2	37	4
11. Wadas	1	32	2
12. Mojoagung	2	46	5
JUMLAH 2005	13	364	32
2004	13	347	30
2003	13	351	29

BPS Kabupaten Kendal

Sumber data : Masing-masing Sekolah di Kecamatan Plantungan

Catatan :

Tabel : 6.2

**BANYAKNYA SEKOLAH DASAR NEGERI, MURID DAN GURU
KECAMATAN PLANTUNGAN**

TAHUN : 2005

DESA	SEKOLAH	MURID	GURU	
(1)	(2)	(3)	(4)	
01. Blumah	1	186	4	
02. Tlogopayung	3	434	21	
03. Kediten	1	166	7	
04. Wonodadi	3	364	22	
05. Manggungmangu	2	263	12	
06. Tirtomulyo	3	420	22	
07. Jurangagung	1	148	6	
08. Karanganyar	2	204	14	
09. Jati	1	83	7	
10. Bendosari	4	324	22	
11. Wadas	3	301	18	
12. Mojoagung	2	217	13	
	JUMLAH 2005	26	3,110	168
	2004	26	3,100	168
	2003	26	3,195	173

BPS Kabupaten Kendal

Sumber data : Masing-masing Sekolah di Kecamatan Plantungan

Catatan :

Tabel : 6.3

**BANYAKNYA MADRASAH IBTIDAIYAH, MURID DAN GURU
KECAMATAN PLANTUNGAN**

TAHUN : 2005

DESA	SEKOLAH	MURID	GURU
(1)	(2)	(3)	(4)
01. Blumah	0	0	0
02. Tlogopayung	0	0	0
03. Kediten	0	0	0
04. Wonodadi	1	254	8
05. Mangungmangu	0	0	0
06. Tirtomulyo	1	52	5
07. Jurangagung	1	203	6
08. Karanganyar	0	0	0
09. J a t i	1	73	7
10. Bendosari	1	79	7
11. W a d a s	1	103	6
12. Mojoagung	1	91	7
JUMLAH 2005	7	855	46
2004	7	858	43
2003	7	888	43

BPS Kabupaten Kendal

Sumber data : Masing-masing Sekolah di Kecamatan Plantungan

Catatan :

Tabel : 6.4

**BANYAKNYA SEKOLAH LANJUTAN PERTAMA NEGERI, MURID DAN GURU
KECAMATAN PLANTUNGAN
TAHUN : 2005**

DESA	SEKOLAH	MURID	GURU
(1)	(2)	(3)	(4)
01. Blumah	0	0	0
02. Tlogopayung	0	0	0
03. Kediten	0	0	0
04. Wonodadi	0	0	0
05. Manggungmangu	0	0	0
06. Tirtomulyo	1	399	28
07. Jurangagung	0	0	0
08. Karanganyar	0	0	0
09. Jati	0	0	0
10. Bendosari	0	0	0
11. Wadas	1	231	17
12. Mojoagung	0	0	0
JUMLAH 2005	2	630	45
2004	2	781	47
2003	2	775	47

BPS Kabupaten Kendal

Sumber data : Masing-masing Sekolah di Kecamatan Plantungan

Catatan : Termasuk SLTP Kejuruan Negeri

Tabel : 6.5

**BANYAKNYA SEKOLAH LANJUTAN PERTAMA SWASTA NEGERI, MURID DAN GURU
KECAMATAN PLANTUNGAN**

TAHUN : 2005

DESA	SEKOLAH	MURID	GURU
(1)	(2)	(3)	(4)
01. Blumah	0	0	0
02. Tlogopayung	1	33	11
03. Kediten	0	0	0
04. Wonodadi	0	0	0
05. Manggungmangu	0	0	0
06. Tirtomulyo	0	0	0
07. Jurangagung	0	0	0
08. Karanganyar	0	0	0
09. Jati	0	0	0
10. Bendosari	0	0	0
11. Wadas	0	0	0
12. Mojoagung	0	0	0
JUMLAH 2005	1	33	11

BPS Kabupaten Kendal

Sumber data : Masing-masing Sekolah di Kecamatan Plantungan

Catatan :

Tabel : 6.6

**BANYAKNYA MADRASAH TSANAWIYAH, MURID DAN GURU
KECAMATAN PLANTUNGAN
TAHUN : 2005**

DESA	SEKOLAH	MURID	GURU
(1)	(2)	(3)	(4)
01. Blumah	0	0	0
02. Tlogopayung	0	0	0
03. Kediten	0	0	0
04. Wonodadi	1	230	18
05. Manggungmangu	0	0	0
06. Tirtomulyo	0	0	0
07. Jurangagung	1	174	18
08. Karanganyar	0	0	0
09. Jati	0	0	0
10. Bendosari	0	0	0
11. Wadas	0	0	0
12. Mojoagung	0	0	0
JUMLAH 2005	2	404	36
2004	2	389	32
2003	2	374	34

BPS Kabupaten Kendal

Sumber data : Masing-masing Sekolah di Kecamatan Plantungan

Catatan :

Tabel : 7.1

**BANYAKNYA DOKTER, TENAGA MEDIS (MANTRI KESEHATAN),
 BIDAN, DUKUN BAYI, DAN JURU SUNAT
 KECAMATAN PLANTUNGAN
 TAHUN : 2005**

DESA	DOKTER	MANTRI KES.	BIDAN	DUKUN BAYI	JURU SUNAT
(1)	(2)	(3)	(4)	(5)	(6)
01. Blumah	0	0	1	2	0
02. Tlogopayung	0	0	2	3	0
03. Kediten	0	0	1	3	0
04. Wonodadi	0	1	1	3	1
05. Manggungmangu	0	0	1	2	0
06. Tirtomulyo	2	2	2	2	1
07. Jurangagung	0	1	1	2	0
08. Karanganyar	0	0	1	2	0
09. Jati	0	0	1	2	0
10. Bendosari	0	1	1	4	0
11. Wadas	0	1	1	3	0
12. Mojoagung	0	0	1	1	0
JUMLAH 2005	2	6	14	29	2
2004	3	5	13	29	2
2003	3	4	13	29	2

BPS Kabupaten Kendal

Sumber data : Puskesmas Kecamatan Plantungan

Catatan :

Tabel : 7.2

**BANYAKNYA FASILITAS KESEHATAN
KECAMATAN PLANTUNGAN**

TAHUN : 2005

DESA	RSU	PUSKESMAS	PUSKESMAS PEMBANTU
(1)	(2)	(3)	(4)
01. Blumah	0	0	0
02. Tlogopayung	0	0	1
03. Kediten	0	0	0
04. Wonodadi	0	0	0
05. Manggungmangu	0	0	0
06. Tirtomulyo	0	1	0
07. Jurangagung	0	0	0
08. Karanganyar	0	0	0
09. J a t i	0	0	0
10. Bendosari	0	0	0
11. W a d a s	0	0	1
12. Mojoagung	0	0	0
JUMLAH 2005	0	1	2
2004	0	1	2
2003	0	1	2

BPS Kabupaten Kendal

Sumber data: Puskesmas Kecamatan Plantungan

Catatan :

Tabel : 7.2 (lanjutan)

**BANYAKNYA FASILITAS KESEHATAN
KECAMATAN PLANTUNGAN**

TAHUN : 2005

DESA	DOKTER	DOKTER	RUMAH
	UMUM	GIGI	BERSALIN
(1)	(5)	(6)	(7)
01. Blumah	0	0	0
02. Tlogopayung	0	0	0
03. Kediten	0	0	0
04. Wonodadi	0	0	0
05. Manggungmangu	0	0	0
06. Tirtomulyo	2	0	1
07. Jurangagung	0	0	0
08. Karanganyar	0	0	0
09. Jati	0	0	0
10. Bendosari	0	0	0
11. Wadas	0	0	0
12. Mojoagung	0	0	0
JUMLAH 2005	2	0	1
2004	3	0	1
2003	3	0	1

BPS Kabupaten Kendal

Sumber data: Puskesmas Kecamatan Plantungan

Catatan :

Tabel : 7.3

**BANYAKNYA RUMAH SEHAT A, B, C
KECAMATAN PLANTUNGAN**

TAHUN : 2005

DESA	TYPE RUMAH SEHAT			JUMLAH
	A SEHAT	B KURANG SEHAT	C TIDAK SEHAT	
(1)	(2)	(3)	(4)	(5)
01. Blumah	34	169	44	247
02. Tlogopayung	69	444	204	717
03. Kediten	24	124	97	245
04. Wonodadi	98	626	157	881
05. Manggungmangu	98	306	128	532
06. Tirtomulyo	158	544	123	825
07. Jurangagung	98	472	72	642
08. Karanganyar	62	337	35	434
09. Jati	54	166	35	255
10. Bendosari	89	589	111	789
11. Wadas	86	594	172	852
12. Mojoagung	62	398	90	550
JUMLAH 2005	932	4,769	1,268	6,969
2004	853	4,710	1,255	6,818
2003	831	4,713	1,259	6,803

BPS Kabupaten Kendal

Sumber data : Kantor Kecamatan Plantungan

Catatan :

Tabel : 7.4

**BANYAKNYA SARANA AIR BERSIH
KECAMATAN PLANTUNGAN
TAHUN : 2005**

DESA	SUMUR	SPT	SUMUR	PELANG- GAN
	ARTETIS		GALI	PAM
(1)	(2)	(3)	(4)	(5)
01. Blumah	0	0	0	0
02. Tlogopayung	0	0	0	22
03. Kediten	0	0	11	0
04. Wonodadi	0	0	20	71
05. Manggungmangu	0	0	13	9
06. Tirtomulyo	0	0	47	274
07. Jurangagung	0	0	49	14
08. Karanganyar	0	0	86	0
09. J a t i	0	0	22	0
10. Bendosari	0	0	21	0
11. W a d a s	0	0	51	0
12. Mojoagung	0	0	11	0
JUMLAH 2005	0	0	331	390
2004	0	0	327	395
2003	0	0	327	398

BPS Kabupaten Kendal

Sumber data : Puskesmas Kecamatan Plantungan

Catatan :

Tabel : 7.5

**BANYAKNYA JAMBAAN UMUM, INPRES, DAN SWADAYA
KECAMATAN PLANTUNGAN**

TAHUN : 2005

DESA	UMUM	INPRES	SWADAYA
(1)	(2)	(3)	(4)
01. Blumah	14	1	34
02. Tiogopayung	25	2	69
03. Kediten	14	1	24
04. Wonodadi	42	2	98
05. Manggungmangu	26	1	98
06. Tirtomulyo	58	2	158
07. Jurangagung	29	1	98
08. Karanganyar	24	1	62
09. J a t i	15	1	54
10. Bendosari	52	2	89
11. W a d a s	34	2	86
12. Mojoagung	28	2	62
JUMLAH 2005	361	18	932
2004	356	18	853
2003	356	18	831

BPS Kabupaten Kendal

Sumber data : Puskesmas Kecamatan Plantungan

Catatan :

Tabel : 8.1

**BANYAKNYA PENDERITA CACAT
KECAMATAN PLANTUNGAN**

TAHUN : 2005

DESA	JENIS PENDERITA CACAT						JUM LAH
	TUNA NETRA	TUBUH	MEN TAL	BISU	TULI	BISU TULI	
(1)	(2)	(3)	(4)	(5)	(6)	(7)	(8)
01. Blumah	1	0	1	0	0	0	2
02. Tiogopayung	3	3	1	0	0	0	7
03. Kediten	1	2	1	0	0	0	4
04. Wonodadi	3	3	2	0	0	4	12
05. Manggungmangu	2	3	5	0	0	2	12
06. Tirtomulyo	3	2	3	0	0	3	11
07. Jurangagung	1	2	2	0	0	3	8
08. Karanganyar	0	2	1	0	0	1	4
09. Jati	1	2	1	0	0	1	5
10. Bendosari	2	1	1	0	0	1	5
11. Wadas	3	5	4	0	0	0	12
12. Mojoagung	3	2	1	0	0	3	9
JUMLAH 2005	23	27	23	0	0	18	91
2004	22	26	23	0	0	18	89
2003	22	26	24	0	0	18	90

BPS Kabupaten Kendal

Sumber data : Kantor Kecamatan Plantungan

Catatan :

Tabel : 9.1

**LUAS PANEN DAN PRODUKSI PADI SAWAH DAN GOGO
KECAMATAN PLANTUNGAN
TAHUN : 2005**

DESA	PADI SAWAH		PADI GOGO	
	LUAS	PRODUKSI	LUAS	PRODUKSI
	(Ha)	(Ton)	(Ha)	(Ton)
(1)	(2)	(3)	(4)	(5)
01. Blumah	15.00	64.00	0.00	0.00
02. Tlogopayung	151.00	644.00	0.00	0.00
03. Kediten	0.00	0.00	0.00	0.00
04. Wonodadi	119.00	494.00	0.00	0.00
05. Manggungmangu	68.00	296.00	0.00	0.00
06. Tirtomulyo	82.00	382.00	0.00	0.00
07. Jurangagung	153.00	621.00	0.00	0.00
08. Karanganyar	167.00	686.00	0.00	0.00
09. J a t i	143.00	586.00	0.00	0.00
10. Bendosari	264.00	1,066.00	0.00	0.00
11. W a d a s	218.00	888.00	0.00	0.00
12. Mojoagung	332.00	1,342.00	0.00	0.00
JUMLAH 2005	1,712.00	7,069.00	0.00	0.00
2004	1,633.00	6,985.00	0.00	0.00
2003	1,570.00	6,727.00	0.00	0.00

BPS Kabupaten Kendal

Sumber data : KCD Kecamatan Plantungan

Catatan :

Tabel : 9.2

**LUAS PANEN DAN PRODUKSI PADI DAN JAGUNG
KECAMATAN PLANTUNGAN**

TAHUN : 2005

DESA	PADI		JAGUNG	
	LUAS (Ha)	PRODUKSI (Ton)	LUAS (Ha)	PRODUKSI (Ton)
(1)	(2)	(3)	(4)	(5)
01. Blumah	15.00	64.00	225.00	583.00
02. Tlogopayung	151.00	644.00	357.00	902.00
03. Kediten	0.00	0.00	334.00	828.00
04. Wonodadi	119.00	494.00	231.00	597.00
05. Manggungmangu	68.00	296.00	240.00	616.00
06. Tirtomulyo	82.00	382.00	203.00	514.00
07. Jurangagung	153.00	621.00	194.00	501.00
08. Karanganyar	167.00	686.00	168.00	442.00
09. Jati	143.00	586.00	75.00	191.00
10. Bendosari	264.00	1,066.00	129.00	343.00
11. Wadas	218.00	888.00	138.00	358.00
12. Mojoagung	332.00	1,342.00	36.00	98.00
JUMLAH 2005	1,712.00	7,069.00	2,330.00	5,973.00
2004	1,633.00	6,985.00	1,563.00	3,559.00
2003	1,570.00	6,727.00	1,560.00	3,554.00

BPS Kabupaten Kendal

Sumber data : KCD Kecamatan Plantungan

Catatan :

Tabel : 9.3

**LUAS PANEN DAN PRODUKSI UBI KAYU DAN UBI JALAR
KECAMATAN PLANTUNGAN**

TAHUN : 2005

DESA	UBI KAYU		UBI JALAR	
	LUAS	PROD	LUAS	PROD
	(Ha)	(Ton)	(Ha)	(Ton)
(1)	(2)	(3)	(4)	(5)
01. Blumah	15.00	132.00	2.00	13.00
02. Tiogopayung	17.00	143.00	3.00	19.00
03. Kediten	12.00	101.00	2.00	12.00
04. Wonodadi	9.00	77.00	4.00	28.00
05. Manggungmangu	14.00	121.00	2.00	13.00
06. Tirtomulyo	10.00	84.00	4.00	27.00
07. Jurangagung	8.00	72.00	3.00	20.00
08. Karanganyar	4.00	37.00	1.00	7.00
09. Jati	2.00	19.00	1.00	7.00
10. Bendosari	9.00	75.00	3.00	22.00
11. Wadas	7.00	62.00	4.00	29.00
12. Mojoagung	3.00	28.00	2.00	13.00
JUMLAH 2005	110.00	951.00	31.00	210.00
2004	140.00	1,103.00	40.00	246.00
2003	146.00	1,146.00	41.00	249.00

BPS Kabupaten Kendal

Sumber data : KCD Kecamatan Plantungan

Catatan :

Tabel : 9.4

**LUAS PANEN DAN PRODUKSI KACANG TANAH DAN KEDELAI
KECAMATAN PLANTUNGAN**

TAHUN : 2005

DESA	KACANG TANAH		KEDELAI	
	LUAS	PROD	LUAS	PROD
	(Ha)	(Ton)	(Ha)	(Ton)
(1)	(2)	(3)	(4)	(5)
01. Blumah	0.00	0.00	0.00	0.00
02. Tlogopayung	0.00	0.00	1.00	0.70
03. Kediten	0.00	0.00	0.00	0.00
04. Wonodadi	4.00	5.10	2.00	1.50
05. Manggungmangu	6.00	7.80	0.00	0.00
06. Tirtomulyo	8.00	10.20	1.00	0.60
07. Jurangagung	8.00	9.80	2.00	1.40
08. Karanganyar	4.00	5.40	0.00	0.00
09. J a t i	3.00	4.10	0.00	0.00
10. Bendosari	2.00	2.80	0.00	0.00
11. W a d a s	6.00	7.40	0.00	0.00
12. Mojoagung	2.00	2.70	0.00	0.00
JUMLAH 2005	43.00	55.30	6.00	4.20
2004	43.00	65.30	5.00	4.10
2003	55.00	78.60	5.00	4.30

BPS Kabupaten Kendal

Sumber data : KCD Kecamatan Plantungan

Catatan :

Tabel : 9.5

PRODUKSI TANAMAN PERDAGANGAN
KECAMATAN PLANTUNGAN
TAHUN : 2005

TAHUN	KELAPA	TEBBAKAU	KAPOK
	(Butir)	(Kw)	(Kw)
(1)	(2)	(3)	(4)
1998	41,100	2,464	1,300
1999	42,050	3,113	1,050
2000	42,610	3,330	1,150
2001	42,260	3,505	980
2002	42,620	3,230	880
2003	42,910	3,270	810
2004	43,040	3,080	740
2005	42,840	3,102	760

BPS Kabupaten Kendal

Sumber data : Petugas Perkebunan Plantungan
Catatan :

Tabel : 9.6.

BANYAKNYA PEMILIK KOLAM
KECAMATAN PLANTUNGAN
TAHUN : 2005

DESA	LUAS (Ha)	PEMILIK (Orang)
(1)	(2)	(3)
01. Blumah	0	0
02. Tlogopayung	1,500	17
03. Kediten	0	0
04. Wonodadi	1,500	15
05. Manggungmangu	0	0
06. Tirtomulyo	0	0
07. Jurangagung	0	0
08. Karanganyar	0	0
09. J a t i	0	0
10. Bendosari	0	0
11. W a d a s	0	0
12. Mojoagung	0	0
JUMLAH 2005	3,000	32
2004	3,000	32
2003	3,000	32

BPS Kabupaten Kendal

Sumber data : Kantor Kecamatan Plantungan
Catatan :

Tabel : 9.7

**BANYAKNYA UNGGAS
KECAMATAN PLANTUNGAN**

TAHUN : 2005

DESA	AYAM KAMPUNG	AYAM RAS PETELOR	AYAM RAS PEDAGING	ITIK / BEBEK
(1)	(2)	(3)	(4)	(5)
01. Blumah	2,006	0	0	142
02. Tlogopayung	2,218	0	0	668
03. Kediten	2,108	0	0	0
04. Wonodadi	2,281	0	0	264
05. Manggungmangu	2,104	0	0	134
06. Tirtomulyo	2,112	0	0	186
07. Jurangagung	2,168	0	28,000	0
08. Karanganyar	2,004	0	0	128
09. J a t i	1,564	0	0	524
10. Bendosari	2,098	0	0	514
11. W a d a s	2,164	0	0	494
12. Mojoagung	2,094	0	0	1,116
JUMLAH 2005	24,921	0	28,000	4,170
2004	24,504	4,000	26,000	4,066
2003	24,443	4,500	24,000	3,997

BPS Kabupaten Kendal

Sumber data : Petugas Peternakan Kecamatan Plantungan

Catatan :

Tabel : 9.7 (lanjutan)

**BANYAKNYA UNGGAS
KECAMATAN PLANTUNGAN
TAHUN : 2005**

DESA	ITIK MANILA / ENTOG	BURUNG PUYUH	ANGSA
(1)	(6)	(7)	(8)
01. Blumah	704	0	0
02. Tlogopayung	708	0	0
03. Kediten	584	0	0
04. Wonodadi	664	0	0
05. Manggungmangu	543	0	5
06. Tirtomulyo	544	0	5
07. Jurangagung	594	0	6
08. Karanganyar	464	0	2
09. J a t i	486	1,500	5
10. Bendosari	642	0	5
11. W a d a s	598	0	6
12. Mojoagung	484	0	5
JUMLAH 2005	7,015	1,500	39
2004	6,979	0	39
2003	7,061	0	38

BPS Kabupaten Kendal

Sumber data : Petugas Peternakan Kecamatan Plantungan
Catatan :

Tabel : 9.8.

**PRODUKSI TELUR UNGGAS
KECAMATAN PLANTUNGAN**

TAHUN : 2005

DESA	AYAM	AYAM	ITIK	BURUNG	
	RAS	BURAS		PUYUH	
	(Butir)	(Butir)		(Butir)	
(1)	(2)	(3)	(4)	(5)	
01. Blumah	0	2,407	682	0	
02. Tlogopayung	0	2,616	3,202	0	
03. Kediten	0	2,509	0	0	
04. Wonodadi	0	2,712	1,267	0	
05. Manggungmangu	0	2,542	644	0	
06. Tirtomulyo	0	2,453	829	0	
07. Jurangagung	0	2,598	0	0	
08. Karanganyar	0	2,401	604	0	
09. J a t i	0	1,786	2,611	1,620	
10. Bendosari	0	2,504	2,444	0	
11. W a d a s	0	2,469	2,317	0	
12. Mojoagung	0	2,452	5,168	0	
	JUMLAH 2005	0	29,449	19,768	1,620
	2004	287,947	29,434	19,516	0
	2003	323,940	29,361	19,185	0

BPS Kabupaten Kendal

Sumber data : Petugas Peternakan Kecamatan Plantungan

Catatan :

Tabel : 9.9

**BANYAKNYA TERNAK
KECAMATAN PLANTUNGAN
TAHUN : 2005**

DESA	SAPI BIASA	SAPI PERAH	KERBAU	KUDA
(1)	(2)	(3)	(4)	(5)
01. Blumah	74	0	0	0
02. Tlogopayung	268	0	0	0
03. Kediten	91	0	0	0
04. Wonodadi	231	0	0	0
05. Manggungmangu	262	0	0	0
06. Tirtomulyo	238	0	0	0
07. Jurangagung	271	0	0	0
08. Karanganyar	236	0	0	0
09. Jati	96	0	15	0
10. Bendosari	228	0	44	0
11. Wadas	278	0	0	0
12. Mojoagung	188	0	48	0
JUMLAH 2005	2,461	0	107	0
2004	2,418	0	97	0
2003	2,399	0	92	0

BPS Kabupaten Kendal

Sumber data : Petugas Peternakan Kecamatan Plantungan

Catatan :

Tabel : 9.9 (lanjutan)

**BANYAKNYA TERNAK
KECAMATAN PLANTUNGAN**

TAHUN : 2005

DESA	KAMBING	DOMBA	BABI
(1)	(6)	(7)	(8)
01. Blumah	244	572	0
02. Tlogopayung	231	632	0
03. Kediten	606	1,512	0
04. Wonodadi	321	448	0
05. Manggungmangu	292	506	0
06. Tirtomulyo	282	405	0
07. Jurangagung	277	512	0
08. Karanganyar	134	452	0
09. J a t i	109	195	0
10. Bendosari	343	461	0
11. W a d a s	264	484	0
12. Mojoagung	234	412	0
JUMLAH 2005	3,337	6,591	0
2004	3,276	6,643	0
2003	3,225	6,639	0

BPS Kabupaten Kendal

Sumber data : Petugas Peternakan Kecamatan Plantungan

Catatan :

Tabel : 10.1

**BANYAKNYA SARANA ANGKUTAN DARAT
KENDARAAN BERMOTOR
KECAMATAN PLANTUNGAN
TAHUN : 2005**

DESA	MOBIL PENUMPANG UMUM	BUS	TRUK	MOBIL PRIBADI/ DINAS	SEPEDA MOTOR
(1)	(2)	(3)	(4)	(5)	(6)
01. Blumah	0	0	0	1	14
02. Tlogopayung	2	0	0	2	21
03. Kediten	0	0	0	0	11
04. Wonodadi	5	0	1	2	41
05. Manggungmangu	2	0	1	1	26
06. Tirtomulyo	5	0	1	3	52
07. Jurangagung	2	0	1	1	54
08. Karanganyar	2	0	2	0	28
09. Jati	2	0	0	0	29
10. Bendosari	3	0	0	1	25
11. Wadas	6	0	1	0	24
12. Mojoagung	3	0	1	1	19
JUMLAH 2005	32	0	8	12	344
2004	32	0	8	14	275
2003	30	0	8	14	257

BPS Kabupaten Kendal

Sumber data : Statistik Kecamatan Plantungan

Catatan :

Tabel : 10.2

**BANYAKNYA SARANA ANGKUTAN DARAT
KENDARAAN TAK BERMOTOR
KECAMATAN PLANTUNGAN
TAHUN : 2005**

DESA	DOKAR	GEROBAK DORONG	GEROBAK HEWAN	BECAK	SEPEDA
(1)	(2)	(3)	(4)	(5)	(6)
01. Blumah	0	0	0	0	2
02. Tlogopayung	0	0	0	0	49
03. Kediten	0	0	0	0	0
04. Wonodadi	0	0	0	0	26
05. Manggungmangu	0	0	0	0	4
06. Tirtomulyo	0	0	0	0	32
07. Jurangagung	0	0	0	0	21
08. Karanganyar	0	0	0	0	10
09. Jati	0	0	0	0	14
10. Bendosari	0	0	0	0	9
11. Wadas	0	0	0	0	11
12. Mojoagung	0	0	0	0	8
JUMLAH 2005	0	0	0	0	186
2004	0	0	0	1	184
2003	0	0	0	1	185

BPS Kabupaten Kendal

Sumber data : Statistik Kecamatan Plantungan

Catatan :

Tabel : 10.3

**JENIS PERMUKAAN, KONDISI, DAN KELAS JALAN
KECAMATAN PLANTUNGAN
TAHUN : 2005**

KEADAAN	PANJANG JALAN		
	2003 (Km) (1)	2004 (Km) (2)	2005 (Km) (3)
I. Jenis Permukaan			
a. Aspal	24.50	28.50	28.50
b. Kerikil	48.50	46.50	46.50
c. Tanah	17.05	15.05	15.05
d. Lainnya	0.00	0.00	0.00
Jumlah	90.05	90.05	90.05
II. Kondisi Jalan			
a. Baik	22.50	26.50	26.50
b. Sedang	52.50	50.50	50.50
c. Rusak	15.05	13.05	13.05
d. Rusak Berat	0.00	0.00	0.00
Jumlah	90.05	90.05	90.05
III. Kelas Jalan			
a. Kelas I	0.00	0.00	0.00
b. Kelas II	0.00	0.00	0.00
c. Kelas III	0.00	0.00	0.00
d. Kelas IIIA	5.00	5.00	5.00
e. Kelas IV	19.50	21.50	21.50
f. Kelas V	0.00	0.00	0.00
g. Lainnya	65.55	63.55	63.55
Jumlah	90.05	90.05	90.05

BPS Kabupaten Kendal

Sumber data : Kantor Kecamatan Plantungan

Catatan :

Tabel : 10.4

**BANYAKNYA JEMBATAN DESA
KECAMATAN PLANTUNGAN
TAHUN : 2005**

DESA	JEMBATAN			
	BESI	BETON	KAYU	BAMBU
(1)	(2)	(3)	(4)	(5)
01. Blumah	0	2	0	0
02. Tlogopayung	0	5	1	1
03. Kediten	0	3	0	3
04. Wonodadi	0	8	0	1
05. Manggungmangu	0	5	0	0
06. Tirtomulyo	3	7	0	0
07. Jurangagung	0	7	2	3
08. Karanganyar	0	7	0	0
09. Jati	0	6	1	0
10. Bendosari	0	8	1	4
11. Wadas	0	4	2	1
12. Mojoagung	0	9	0	2
JUMLAH 2005	3	71	7	15
2004	3	71	7	15
2003	3	71	7	15

BPS Kabupaten Kendal

Sumber data : Kantor Kecamatan Plantungan

Catatan :

Tabel : 11.1

**BANYAKNYA TELEVISI, RADIO, LISTRIK PLN, DAN TELEPHON
KECAMATAN PLANTUNGAN
TAHUN : 2005**

DESA	TV	RADIO	LISTRIK PLN	TELEPHON
(1)	(2)	(3)	(4)	(5)
01. Blumah	51	89	186	0
02. Tlogopayung	143	164	554	0
03. Kediten	56	88	189	0
04. Wonodadi	252	204	644	0
05. Manggungmangu	223	142	484	0
06. Tirtomulyo	464	186	696	28
07. Jurangagung	253	168	562	1
08. Karanganyar	183	124	331	0
09. Jati	118	127	213	0
10. Bendosari	226	196	623	0
11. Wadas	284	326	618	0
12. Mojoagung	182	175	484	0
JUMLAH 2005	2,435	1,989	5,584	29
2004	2,293	1,858	5,568	29
2003	2,277	1,822	5,446	29

BPS Kabupaten Kendal

Sumber data : Statistik Kecamatan Plantungan

Catatan : Pelanggan yang mempunyai meteran = 4.588

Tabel : 12.1

**BANYAKNYA LAPANGAN OLAAHRAGA
KECAMATAN PLANTUNGAN
TAHUN : 2005**

DESA	SEPAK BOLA	VOLLEY	BULU TANGKIS	TENIS
(1)	(2)	(3)	(4)	(5)
01. Blumah	1	1	0	0
02. Tlogopayung	1	1	1	0
03. Kediten	0	1	0	0
04. Wonodadi	1	1	1	0
05. Manggungmangu	1	1	1	0
06. Tirtomulyo	1	1	1	0
07. Jurangagung	2	1	1	0
08. Karanganyar	1	1	1	0
09. J a t i	1	1	1	0
10. Bendosari	1	2	1	0
11. W a d a s	1	1	1	0
12. Mojoagung	1	1	1	0
JUMLAH 2005	12	13	10	0
2004	12	12	10	0
2003	12	12	9	0

BPS Kabupaten Kendal

Sumber data : Kantor Kecamatan Plantungan

Catatan :

Tabel : 13.1

**BANYAKNYA SURAT PEMBERITAHUAN PAJAK TERDAFTAR
KECAMATAN PLANTUNGAN**

TAHUN : 2005

DESA	BANYAKNYA	
	SURAT PEMBERITAHUAN PAJAK TERDAFTAR	
(1)	(2)	
01. Blumah		1,293
02. Tlogopayung		3,296
03. Kediten		1,418
04. Wonodadi		3,440
05. Manggungmangu		3,164
06. Tirtomulyo		3,027
07. Jurangagung		3,149
08. Karanganyar		1,861
09. Jati		1,100
10. Bendosari		3,709
11. Wadas		2,740
12. Mojoagung		1,957
	JUMLAH 2005	30,154
	2004	30,249
	2003	22,767

BPS Kabupaten Kendal

Sumber data : Kantor BKK Plantungan

Catatan :

Tabel : 13.2

PEMASUKAN PAJAK BUMI DAN BANGUNAN
KECAMATAN PLANTUNGAN

TAHUN : 2005

DESA	TARGET	REALISASI	PERSENTASE
(1)	(Rp) (2)	(Rp) (3)	(%) (4)
01. Blumah	8,897,744.00	8,897,744.00	100.00
02. Tlogopayung	21,809,945.00	21,809,945.00	100.00
03. Kediten	9,388,656.00	9,388,656.00	100.00
04. Wonodadi	21,544,595.00	21,544,595.00	100.00
05. Manggungmangu	19,998,544.00	19,998,544.00	100.00
06. Tirtomulyo	25,068,734.00	25,068,734.00	100.00
07. Jurangagung	21,798,152.00	21,798,152.00	100.00
08. Karanganyar	11,254,822.00	11,254,822.00	100.00
09. Jati	10,292,558.00	10,292,558.00	100.00
10. Bendosari	21,152,419.00	21,152,419.00	100.00
11. Wadas	16,814,466.00	16,814,466.00	100.00
12. Mojoagung	20,217,449.00	20,217,449.00	100.00
JUMLAH 2005	208,238,084.00	208,238,084.00	100.00
2004	193,955,189.00	193,955,189.00	100.00
2003	152,963,148.00	152,963,148.00	100.00

BPS Kabupaten Kendal

Sumber data : Kantor BKK Plantungan

Catatan :