



**BADAN PUSAT STATISTIK  
PROVINSI MALUKU UTARA**



**SENSUS  
EKONOMI  
2026**

# BERITA RESMI STATISTIK

2 Januari 2025





BADAN PUSAT STATISTIK

Penyedia  
Data Statistik  
Berkualitas untuk  
Indonesia Maju

# BERITA RESMI STATISTIK

2 Januari 2025

1

**INFLASI Desember 2024**  
Perkembangan Indeks Harga Konsumen

2

**Nilai Tukar Petani (NTP)**  
Provinsi Maluku Utara Desember 2024

3

**Tingkat Penghunian Kamar (TPK) Hotel**  
Provinsi Maluku Utara November 2024



# INFLASI

PERKEMBANGAN INDEKS HARGA KONSUMEN  
DESEMBER 2024

No. 01/01/82/Th. XXIV, 2 Januari 2025



# Fenomena Perkembangan Harga

1

## **Tarif Angkutan Udara**

Arahan Presiden RI, Prabowo Subianto terkait pemberlakuan penyesuaian harga tiket selama momen natal dan tahun baru (nataru) tercatat mampu mencegah kenaikan tarif angkutan udara yang sering menyebabkan inflasi pada akhir tahun di Maluku Utara.

2

## **Kenaikan Harga Ikan Segar**

Pada Desember 2024, kenaikan harga ikan segar seperti ikan sorihi, ikan cakalang, dan beberapa jenis ikan segar lainnya masih menjadi penyumbang inflasi Provinsi Maluku Utara.

3

## **Kenaikan Harga Barito (Bawang, Rica/Cabai Merah, dan Tomat)**

Sampai pada akhir Desember 2024, harga komoditas barito (bawang, rica/cabai merah, dan tomat) tercatat mengalami kenaikan baik di Halmahera Tengah maupun Ternate.

# INFLASI PROVINSI MALUKU UTARA

## DESEMBER 2024



### Inflasi Bulan ke Bulan

(Desember 2024 terhadap November 2024)

**0,31%**

### Inflasi Tahun ke Tahun

(Desember 2024 terhadap Desember 2023)

**1,50%**

### Inflasi Tahun Kalender

(Desember 2024 terhadap Desember 2023)

**1,50%**

### Perkembangan inflasi bulan ke bulan (%)

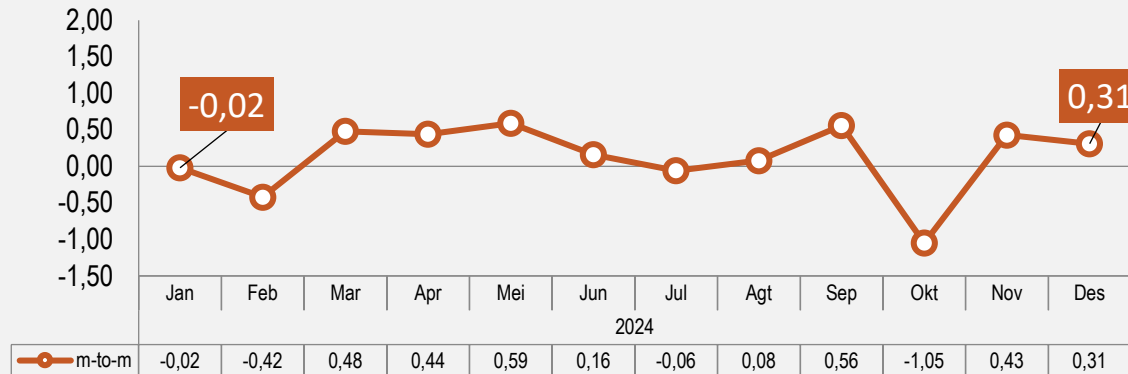

Andil inflasi tertinggi m-to-m di Provinsi Maluku Utara disumbang oleh kelompok **Makanan, Minuman, dan Tembakau**.

### Inflasi Berdasarkan Kelompok Pengeluaran (m-to-m, %)

Rincian	Inflasi	Andil Inflasi
<b>Inflasi Umum</b>	<b>0,31</b>	<b>0,31</b>
1. Makanan, Minuman, dan Tembakau	1,06	0,37
2. Pakaian dan Alas Kaki	-0,82	-0,04
3. Perumahan, Air, Listrik, dan Bahan Bakar Rumah Tangga	0,24	0,05
4. Perlengkapan, Peralatan, dan Pemeliharaan Rutin Rumah Tangga	0,20	0,01
5. Kesehatan	0,25	~0
6. Transportasi	-1,22	-0,13
7. Informasi, Komunikasi, dan Jasa Keuangan	0,07	~0
8. Rekreasi, Olahraga, dan Budaya	0,01	~0
9. Pendidikan	0,12	~0
10. Penyediaan Makanan dan Minuman/Restoran	0,34	0,03
11. Perawatan Pribadi dan Jasa Lainnya	0,26	0,02

Keterangan : ~0 bernilai sangat kecil atau mendekati nol

# INFLASI PROVINSI MALUKU UTARA

## DESEMBER 2024 (*year-on-year*)



### Inflasi Tahun ke Tahun

(Desember 2024 terhadap Desember 2023)

# 1,50%

#### Perkembangan inflasi tahun ke tahun (%)

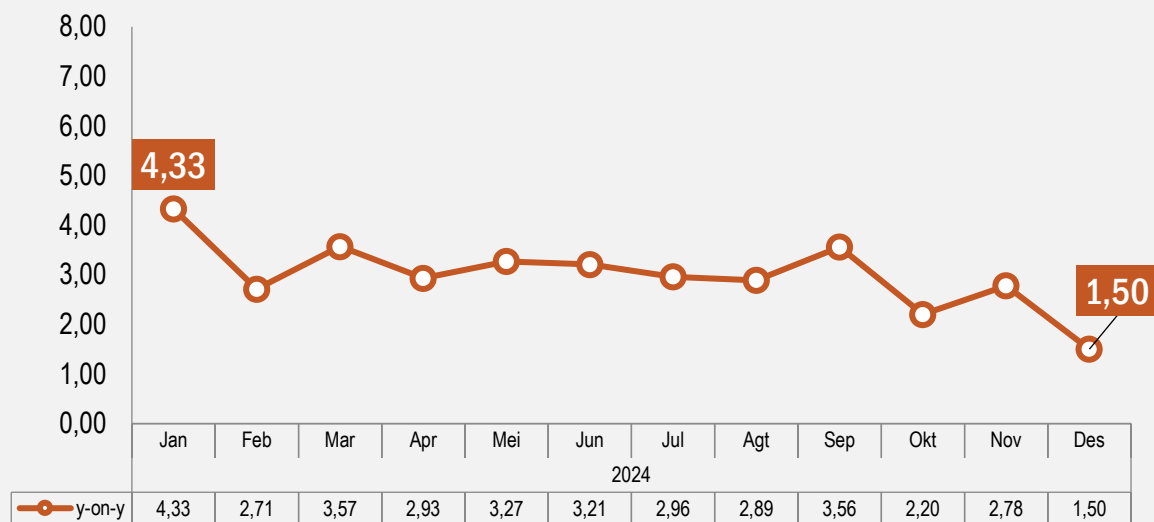

“Kelompok **Makanan, Minuman, dan Tembakau** merupakan kelompok yang mengalami andil inflasi tertinggi di Provinsi Maluku Utara pada Desember 2024.

#### Inflasi Berdasarkan Kelompok (*y-on-y, %*)

Rincian	Inflasi	Andil Inflasi
<b>INFLASI UMUM</b>	<b>1,50</b>	<b>1,50</b>
1. Makanan, Minuman, dan Tembakau	4,21	1,39
2. Pakaian dan Alas Kaki	-1,40	-0,07
3. Perumahan, Air, Listrik, dan Bahan Bakar Rumah Tangga	0,65	0,13
4. Perlengkapan, Peralatan, dan Pemeliharaan Rutin Rumah Tangga	-0,20	-0,01
5. Kesehatan	0,95	0,01
6. Transportasi	-3,99	-0,44
7. Informasi, Komunikasi, dan Jasa Keuangan	-0,30	-0,02
8. Rekreasi, Olahraga, dan Budaya	-0,12	~0
9. Pendidikan	1,77	0,05
10. Penyediaan Makanan dan Minuman/Restoran	4,44	0,35
11. Perawatan Pribadi dan Jasa Lainnya	1,47	0,11

Keterangan : ~0 bernilai sangat kecil atau mendekati nol

# INFLASI KABUPATEN HALMAHERA TENGAH DESEMBER 2024



## Inflasi Bulan ke Bulan

(Desember 2024 terhadap November 2024)

**0,32%**

## Inflasi Tahun ke Tahun

(Desember 2024 terhadap Desember 2023)

**0,78%**

## Inflasi Tahun Kalender

(Desember 2024 terhadap Desember 2023)

**0,78%**

### Perkembangan inflasi bulan ke bulan (%)

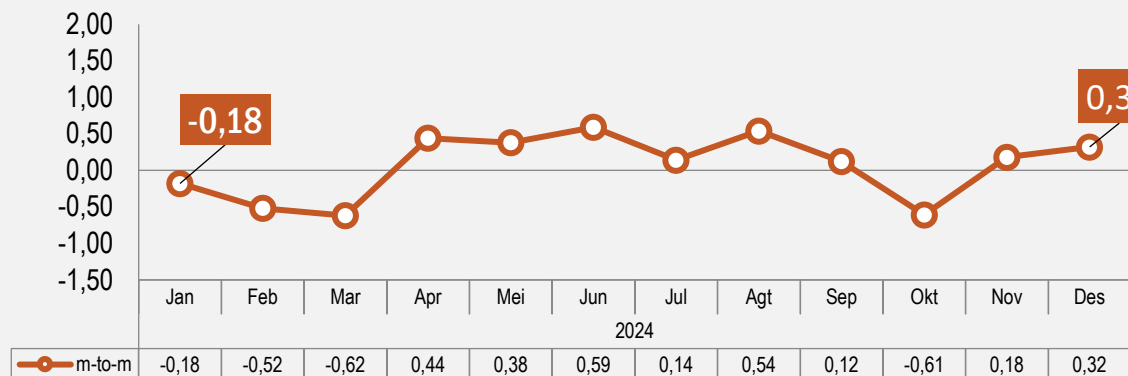

Pada Desember 2024, kelompok **Makanan, Minuman, dan Tembakau** memberikan andil inflasi tertinggi month-to-month.

### Inflasi Berdasarkan Kelompok Pengeluaran (*m-to-m*, %)

Rincian	Inflasi	Andil Inflasi
<b>Inflasi Umum</b>	<b>0,32</b>	<b>0,32</b>
1. Makanan, Minuman, dan Tembakau	0,43	0,17
2. Pakaian dan Alas Kaki	0,62	0,03
3. Perumahan, Air, Listrik, dan Bahan Bakar Rumah Tangga	0,33	0,06
4. Perlengkapan, Peralatan, dan Pemeliharaan Rutin Rumah Tangga	0,72	0,04
5. Kesehatan	~0	~0
6. Transportasi	0,25	0,02
7. Informasi, Komunikasi, dan Jasa Keuangan	~0	~0
8. Rekreasi, Olahraga, dan Budaya	~0	~0
9. Pendidikan	~0	~0
10. Penyediaan Makanan dan Minuman/Restoran	~0	~0
11. Perawatan Pribadi dan Jasa Lainnya	~0	~0

Keterangan : ~0 bernilai sangat kecil atau mendekati nol

# INFLASI KABUPATEN HALMAHERA TENGAH DESEMBER 2024 (*year-on-year*)



## Inflasi Tahun ke Tahun

(Desember 2024 terhadap Desember 2023)

# 0,78%

### Perkembangan inflasi tahun ke tahun (%)

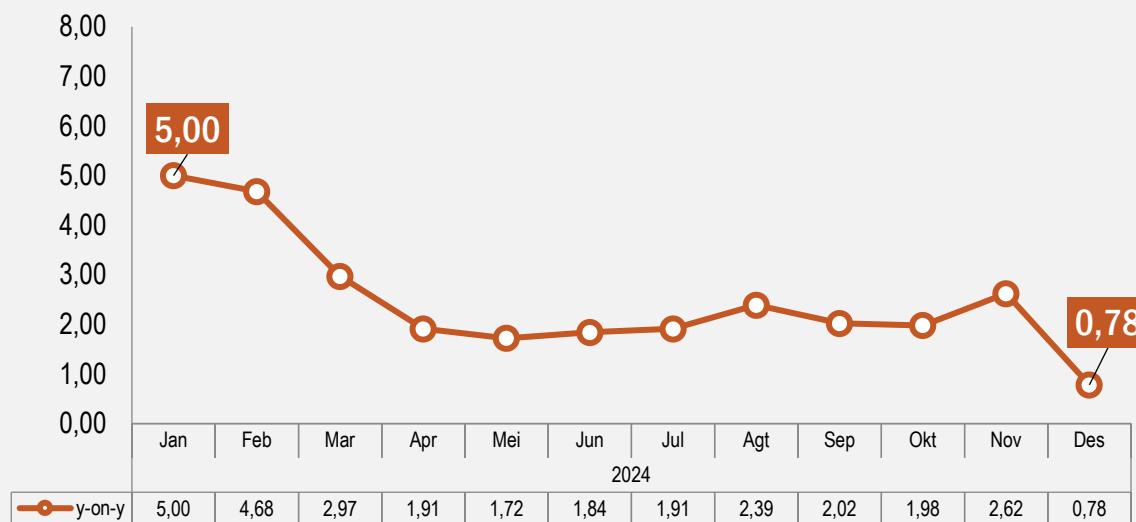

**Kelompok Makanan, Minuman, dan Tembakau** menjadi kelompok pengeluaran dengan andil terbesar dalam mendorong inflasi year-on-year Desember 2024 di Kabupaten Halmahera Tengah.

### Inflasi Berdasarkan Kelompok (*y-on-y, %*)

Rincian	Inflasi	Andil Inflasi
<b>INFLASI UMUM</b>	<b>0,78</b>	<b>0,78</b>
1. Makanan, Minuman, dan Tembakau	0,94	0,40
2. Pakaian dan Alas Kaki	3,64	0,17
3. Perumahan, Air, Listrik, dan Bahan Bakar Rumah Tangga	0,08	0,01
4. Perlengkapan, Peralatan, dan Pemeliharaan Rutin Rumah Tangga	1,23	0,07
5. Kesehatan	4,89	0,05
6. Transportasi	-2,29	-0,23
7. Informasi, Komunikasi, dan Jasa Keuangan	-0,50	-0,03
8. Rekreasi, Olahraga, dan Budaya	1,44	0,02
9. Pendidikan	1,18	0,01
10. Penyediaan Makanan dan Minuman/Restoran	3,98	0,18
11. Perawatan Pribadi dan Jasa Lainnya	1,86	0,13



# INDEKS HARGA KONSUMEN (IHK) DAN INFLASI ANTAR WILAYAH CAKUPAN

## IHK DESEMBER 2024



Kabupaten/Kota	IHK	Inflasi <i>y-on-y</i> (%)	Inflasi <i>m-to-m</i> (%)
Halmahera Tengah <sup>1)</sup>	108,71	0,78	0,32
Kota Ternate <sup>2)</sup>	108,22	1,66	0,30

Keterangan:

<sup>1)</sup> Sampel baru SBH2022, penamaan wilayah administrasi kabupaten IHK dan inflasi menggunakan nama kabupaten.

<sup>2)</sup> Sampel lanjutan dari SBH2018, penamaan wilayah administrasi kota IHK dan inflasi menggunakan nama kota.



Tingkat inflasi *y-on-y* tertinggi terjadi di Kota Ternate sebesar 1,66 persen dan terendah terjadi di Kabupaten Halmahera Tengah sebesar 0,78 persen.

# KOMODITAS DOMINAN PENYUMBANG INFLASI *YEAR-ON-YEAR* DESEMBER 2024



## Provinsi Maluku Utara



BERAS



SIGARET KRETEK MESIN (SKM)



IKAN MALALUGIS/IKAN SORIHI



EMAS PERHIASAN



IKAN CAKALANG/ IKAN SISIK



## Kab. Halmahera Tengah



SIGARET KRETEK MESIN (SKM)



IKAN MALALUGIS/IKAN SORIHI



IKAN SELAR/ IKAN TUDE



BERAS



KANGKUNG



Sampai dengan Desember 2024, komoditas **Beras** masih memberikan andil paling besar dalam menyumbang *inflasi year-on-year* di Provinsi Maluku Utara, sementara di Kab. Halmahera Tengah adalah **Sigaret Kretek Mesin (SKM)**.

# KOMODITAS DOMINAN PENYUMBANG INFLASI *MONTH-TO-MONTH* DESEMBER 2024



## Provinsi Maluku Utara



IKAN MALALUGIS/IKAN SORIHI



IKAN CAKALANG/ IKAN SISIK



CAKALANG DIAWETKAN



BAWANG MERAH



BAHAN BAKAR RUMAH TANGGA



## Kab. Halmahera Tengah



BAWANG MERAH



TOMAT



CABAI MERAH



IKAN MALALUGIS/IKAN SORIHI



IKAN ASAP



*Pada Desember 2024, Provinsi Maluku Utara dan Kabupaten Halmahera Tengah mengalami inflasi secara m-to-m dengan komoditas utama penyumbang inflasi adalah Ikan Malalugis/Ikan Sorihi di Provinsi Maluku Utara, dan Bawang Merah di Kabupaten Halmahera Tengah.*

# KOMODITAS DOMINAN PENAHAN INFLASI *MONTH-TO-MONTH* DESEMBER 2024



## Provinsi Maluku Utara



ANGKUTAN UDARA



PISANG



LEMON



KETIMUN



TERONG



## Kab. Halmahera Tengah



IKAN CAKALANG/IKAN SISIK



BERAS



LEMON



TERONG



CABAI RAWIT

“ Pada Desember 2024, komoditas utama yang mengalami penurunan harga sehingga menahan **inflasi** month-to-month adalah **Angkutan Udara** di Provinsi Maluku Utara, dan **Ikan Cakalang/Ikan Sisik** di Kabupaten Halmahera Tengah.

# RINGKASAN INFLASI DESEMBER 2024



Pada bulan Desember 2024, terjadi inflasi *m-to-m* Provinsi Maluku Utara sebesar **0,31%**, dan Kabupaten Halmahera Tengah sebesar **0,32%**. Inflasi *y-on-y* Provinsi Maluku Utara sebesar **1,50%**, sedangkan Kabupaten Halmahera Tengah sebesar **0,78%**. Secara *y-to-d* Provinsi Maluku Utara inflasi sebesar **1,50%** dan Kabupaten Halmahera Tengah inflasi sebesar **0,78%**.



Penyumbang utama inflasi Desember 2024 secara *m-to-m*:

- ❖ **Provinsi Maluku Utara** adalah kelompok **Makanan, Minuman, dan Tembakau** dengan andil **0,37%**. Komoditas penyumbang utama inflasi antara lain **Ikan Malalugis/Ikan Sorihi, Ikan Cakalang/Ikan Sisik, Cakalang Diawetkan, Bawang Merah, dan Bahan Bakar Rumah Tangga.**
- ❖ **Kabupaten Halmahera Tengah** adalah kelompok **Makanan, Minuman, dan Tembakau** dengan andil **0,17%**. Komoditas penyumbang utama inflasi antara lain **Bawang Merah, Tomat, Cabai Merah, Ikan Malalugis/Ikan Sorihi, dan Ikan Asap.**



Penyumbang utama inflasi Desember 2024 secara *y-on-y*:

- **Provinsi Maluku Utara** adalah **Makanan, Minuman, dan Tembakau** dengan andil **1,39%**. Komoditas penyumbang inflasi antara lain **Beras, Sigaret Kretek Mesin (SKM), Ikan Malalugis/Ikan Sorihi, Emas Perhiasan, dan Ikan Cakalang/Ikan Sisik.**
- **Kabupaten Halmahera Tengah**, Kelompok **Makanan, Minuman, dan Tembakau** dengan andil **0,40%**. Komoditas penyumbang utama inflasi antara lain **Sigaret Kretek Mesin (SKM), Ikan Malalugis/Ikan Sorihi, Ikan Selar/Ikan Tude, Beras dan Kangkung.**



BADAN PUSAT STATISTIK  
PROVINSI MALUKU UTARA



SENSUS  
EKONOMI  
2026

# **NILAI TUKAR PETANI (NTP)**

DESEMBER 2024

No. 02/01/82/Th. XXIV, 2 Januari 2025

# PERKEMBANGAN NILAI TUKAR PETANI (NTP) PROVINSI MALUKU UTARA



Grafik 1. Perkembangan NTP Jan 2023 – Des 2024

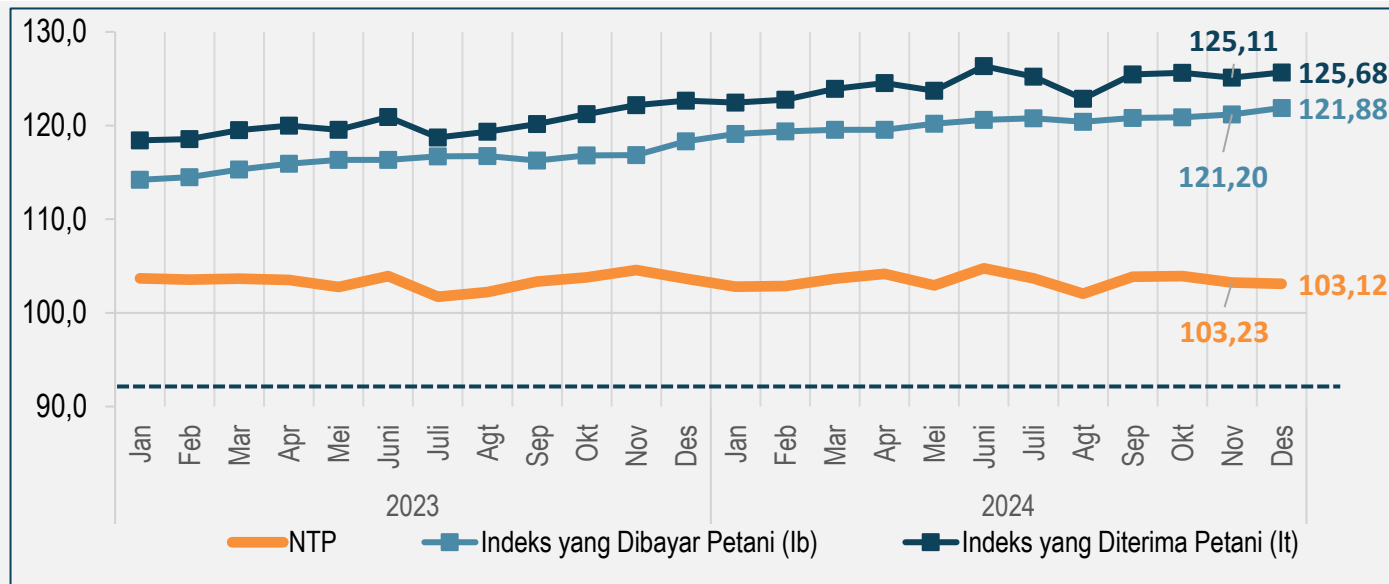

Tabel 1. Perkembangan NTP Nov 2024 – Des 2024

NTP Subsektor	Nov'24	Des'24	Perubahan (%)
Tanaman Pangan (NTPP)	107,59	108,14	↑ 0,51
Hortikultura (NTPH)	100,57	102,32	↑ 1,75
Tanaman Perkebunan Rakyat (NTPR)	103,48	103,15	↓ 0,31
Peternakan (NTPT)	98,55	98,37	↓ 0,19
Perikanan (NTNP)	102,23	102,39	↑ 0,15
✓ Nelayan (NTN)	102,19	102,36	↑ 0,16
✓ Pembudidaya Ikan (NTPi)	106,01	105,47	↓ 0,51
<b>NTP</b>	<b>103,23</b>	<b>103,12</b>	<b>↓ 0,11</b>

**NTP Desember 2024** **103,12** ↓ **0,11%** dibandingkan November 2024

**Indeks Harga Terima Petani (It)** **125,68** ↑ **0,45%**  
**Komoditas Utama Penyumbang:** ✓ Kelapa ✓ Tomat

**Indeks Harga Bayar Petani (Ib)** **121,88** ↑ **0,56%**  
**Komoditas Utama Penyumbang:** ✓ Bawang Merah ✓ Cabai Merah

# PERKEMBANGAN NILAI TUKAR USAHA PERTANIAN (NTUP) PROVINSI MALUKU UTARA



Grafik 2. Perkembangan NTUP Jan 2023 – Des 2024

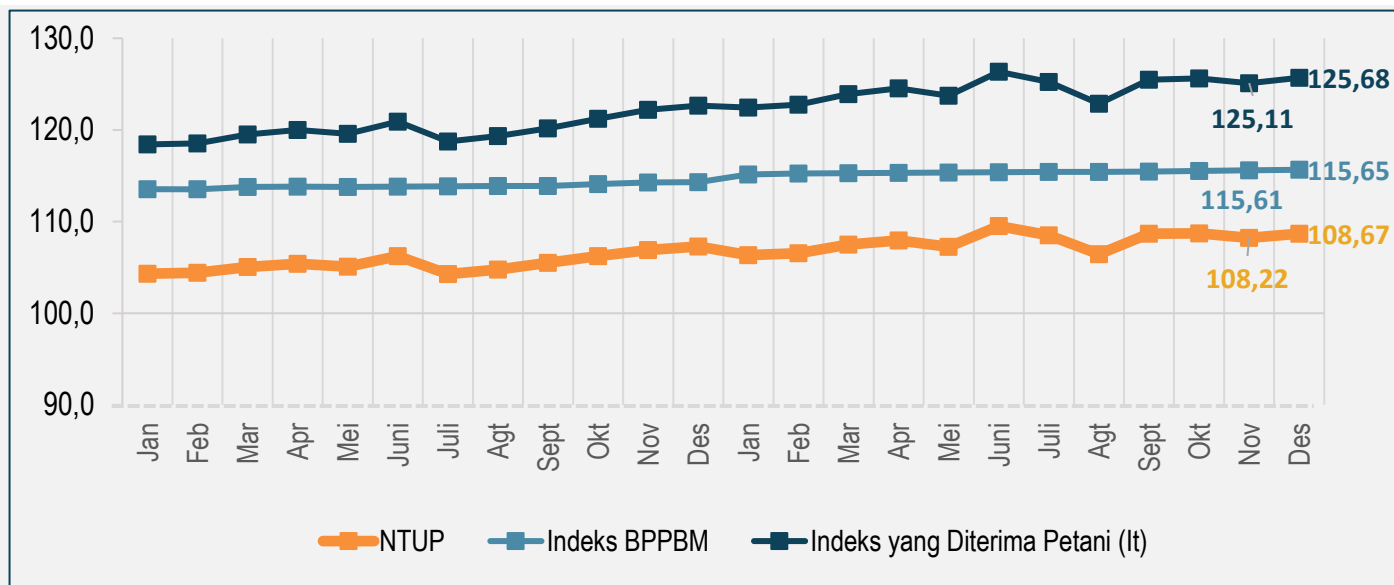

Tabel 2. Perkembangan NTUP Nov 2024 – Des 2024

NTUP Subsektor	Nov'24	Des'24	Perubahan (%)
Tanaman Pangan	111,78	112,84	↑ 0,95
Hortikultura	105,85	108,24	↑ 2,26
Tanaman Perkebunan Rakyat	108,86	109,14	↑ 0,26
Peternakan	101,04	101,34	↑ 0,29
Perikanan	104,15	104,42	↑ 0,26
✓ Nelayan	104,09	104,36	↑ 0,26
✓ Pembudidaya Ikan	110,90	110,90	= 0,00
<b>NTUP</b>	<b>108,22</b>	<b>108,67</b>	<b>↑ 0,42</b>

**NTUP**  
Desember 2024

**108,67**

↑ **0,42%**  
dibandingkan November 2024

**Indeks Harga Terima Petani (It)**

**125,68**

↑ **0,45%**

*Komoditas Utama Penyumbang:*  
✓ Kelapa                      ✓ Tomat

**Indeks Biaya Produksi dan Penambahan Barang Modal (BPPBM)**

**115,65**

↑ **0,03%**

*Komoditas Utama Penyumbang:*  
✓ Bensin



# PERSENTASE PERUBAHAN NTP DESEMBER 2024 DI KAWASAN TIMUR INDONESIA

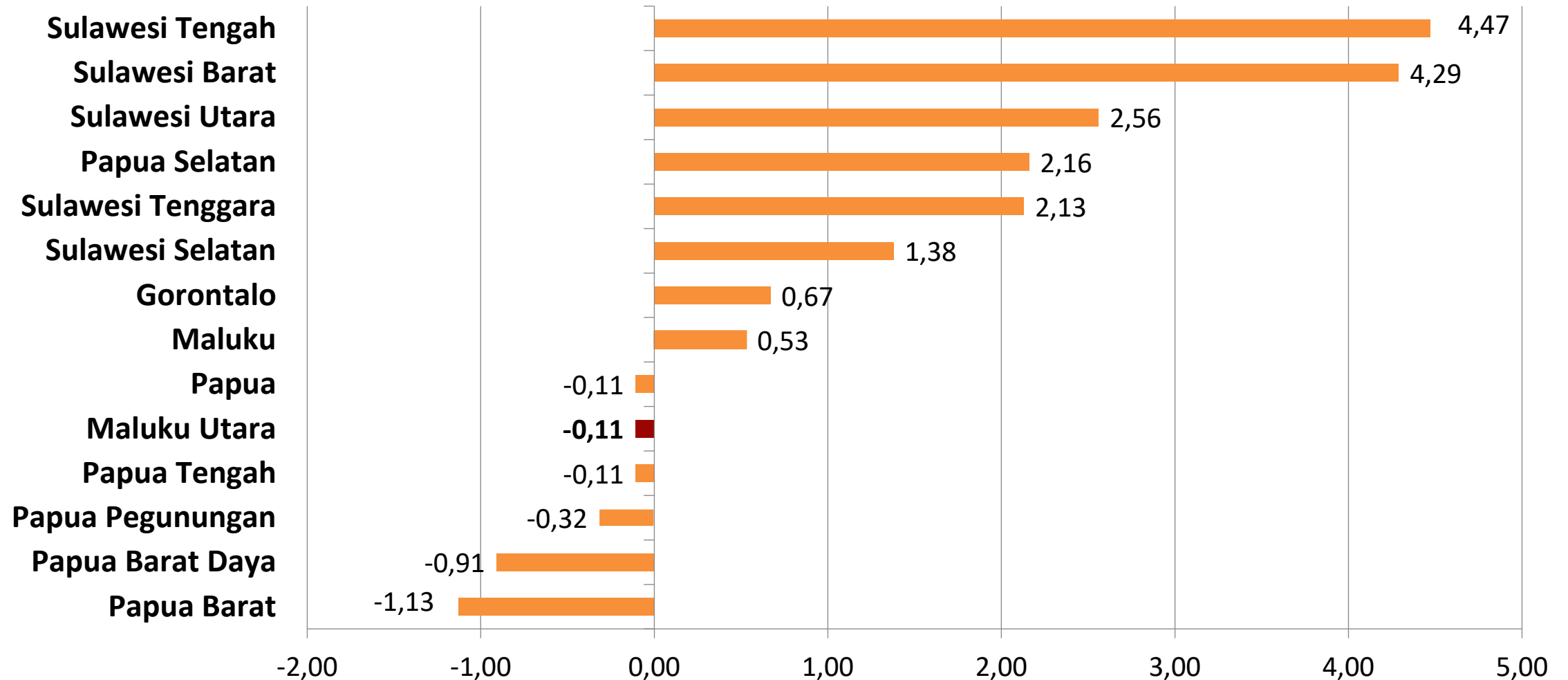



BADAN PUSAT STATISTIK  
PROVINSI MALUKU UTARA



SENSUS  
EKONOMI  
2026



# TINGKAT PENGHUNIAN KAMAR (TPK)

NOVEMBER 2024

No. 03/01/82/Th. XXIV, 2 Januari 2025

# TINGKAT PENGHUNIAN KAMAR (TPK) PROVINSI MALUKU UTARA



Tingkat Penghunian Kamar (TPK) Hotel November 2024  
di Provinsi Maluku Utara

Rincian	Nov 2023	Okt 2024	Nov 2024	Perubahan Nov 2024 thdp Nov 2023	Perubahan Nov 2024 thdp Okt 2024
(1)	(2)	(3)	(4)	(5)	(6)
<b>TPK Hotel Bintang dan Nonbintang</b>	<b>30,02</b>	<b>28,97</b>	<b>25,28</b>	<b>-4,74</b>	<b>-3,69</b>
TPK Hotel Bintang	57,39	49,89	47,72	-9,67	-2,17
TPK Hotel Nonbintang	24,88	23,50	21,18	-3,70	-2,32

“ TPK Maluku Utara November 2024 mengalami penurunan secara m-to-m dan y-on-y disebabkan adanya arahan Presiden melalui Menteri Keuangan (Surat Nomor S-1023/MK.02/2024) terkait penghematan anggaran belanja perjalanan dinas di seluruh Kementrian/Lembaga TA 2024 sehingga pengadaan paket *meeting* sangat berkurang.

## November 2024

TPK hotel bintang dan nonbintang  
Sebesar **25,28** persen

y-on-y

↓ **4,74 poin**

m-to-m

↓ **3,69 poin**

TPK hotel Klasifikasi bintang  
mencapai **47,72** persen

y-on-y

↓ **9,67 poin**

m-to-m

↓ **2,17 poin**

TPK hotel Klasifikasi nonbintang  
mencapai **21,18** persen

y-on-y

↓ **3,70 poin**

m-to-m

↓ **2,32 poin**

# PERKEMBANGAN TINGKAT PENGHUNIAN KAMAR (TPK) PROVINSI MALUKU UTARA



Perkembangan Tingkat Penghunian Kamar (TPK) Hotel Bintang dan Nonbintang,  
Oktober 2023 – November 2024



“ Perkembangan TPK gabungan, hotel bintang, dan nonbintang Maluku Utara pada November 2024 mengalami **penurunan**, memiliki pola yang berbeda dengan November 2023.

*Penyedia Data Statistik Berkualitas  
untuk Indonesia Maju*

---

*Terima Kasih*

*[www.malut.bps.go.id](http://www.malut.bps.go.id)*



**BAHAN TAYANG DAN NASKAH BRS  
DAPAT DIUNDUH MELALUI TAUTAN BERIKUT:**

***[malut.bps.go.id/pressrelease.html](http://malut.bps.go.id/pressrelease.html)***