

KECAMATAN GENDING DALAM ANGKA



<https://...>

2018



KECAMATAN GENDING DALAM ANGKA



2018



**BADAN PUSAT STATISTIK
KABUPATEN PROBOLINGGO**

Kecamatan Gending Dalam Angka 2018

ISSN: 0215 - 5788

No. Publikasi : 35130.17.22

Katalog : 1102001.3513.190

Ukuran Buku : 14,8 cm x 21 cm

Naskah :

Badan Pusat Statistik Kabupaten Probolinggo

Gambar Kover oleh:

Badan Pusat Statistik Kabupaten Probolinggo

Ilustrasi Kover:

Pantai Bentar

Diterbitkan oleh:

© BPS Kabupaten Probolinggo

Dicetak oleh :

CV. Azka Putra Pratama

Tim Penyusun :

- Penanggung Jawab Umum : Drs. Djudjuk Widhilaksana, MM
- Koordinator Teknis : Budi Septiyono, S.Si
- Penyusun Naskah : Budi Septiyono, S.Si
- Gambar Kulit : Budi Septiyono, S.Si
- Penyunting : Budi Septiyono, S.Si

Dilarang mengumumkan, mendistribusikan, mengomunikasikan, dan/atau meng-
gandakan sebagian atau seluruh isi buku ini untuk tujuan komersial tanpa izin tertulis
dari Badan Pusat Statistik.

Boleh dikutip dengan menyebutkan sumbernya.

KEPALA BPS KABUPATEN PROBOLINGGO



Drs. Djudjuk Widhilaksana, MM



KATA PENGANTAR

Puji syukur saya panjatkan kehadirat Tuhan Yang Maha Esa, penerbitan publikasi “Kecamatan Gending Dalam Angka Tahun 2018” yang merupakan publikasi data dinas dan instansi terkait yang dikumpulkan dan diolah oleh Badan Pusat Statistik Kabupaten Probolinggo telah berhasil disusun dan dapat disajikan dengan baik.

Mengingat data statistik merupakan sesuatu yang sangat penting, maka penerbitan buku ini dimaksudkan untuk memenuhi kebutuhan akan data yang lebih terinci, lengkap, akurat, dan dapat dipertanggungjawabkan sebagai bahan perencanaan dan penentuan kebijaksanaan pembangunan di Kabupaten Probolinggo khususnya di Kecamatan Gending.

Data yang tersaji dalam buku ini mencakup kondisi geografis, pemerintahan, demografi, sosial, pertanian, industri, perdagangan, transportasi dan komunikasi, dan ekonomi.

Kepada semua pihak saya ucapkan terima kasih atas kerjasama dalam membantu kelancaran penyediaan data yang diperlukan dan semoga publikasi ini dapat bermanfaat.

Probolinggo, September 2018
Kepala BPS
Kabupaten Probolinggo

Drs. Djudjuk Widhilaksana, MM

DAFTAR ISI

Kepala BPS Kabupaten Probolinggo.....	iii
Kata pengantar	iv
Daftar Isi	v
Daftar Tabel	vi
Penjelasan Umum	viii
Penjelasan Teknis	ix
1 Geografi	1
2 Pemerintahan.....	8
3 Kependudukan	12
4 Sosial	37
5 Pertanian.....	76
6 Perekonomian	86
7 Perhubungan.....	88
68 Industri.....	91
9 Lingkungan dan Perumahan.....	95

DAFTAR TABEL

1.1.	Letak Geografis	1
1.2.	Luas Wilayah Kecamatan Per Desa	2
1.3.	Luas Tanah Sawah Per Desa (Ha)	3
1.4.	Luas Tanah Kering Per Desa (Ha)	4
1.5.	Curah Hujan & Hari Hujan Per Bulan	6
1.6.	Curah Hujan Terbesar, Terkecil dan Rata-rata Curah Hujan.....	7
2.1.	Banyaknya Dusun, RW dan RT per Desa	8
2.2.	Klasifikasi Desa Menurut kriteria per Desa.....	9
2.3.	Kelengkapan Perangkat Pemerintahan Desa.....	10
3.1.	Jumlah Penduduk Menurut Kepadatan Per Desa hasil registrasi	12
3.2.	Jumlah Rumah tangga dan Penduduk Per Desa hasil registrasi	13
3.3.1	Penduduk menurut Jenis Kelamin & Sex Ratio Per Desa hasil registrasi	14
3.3.2	Penduduk menurut Jenis Kelamin Hasil Proyeksi	15
3.4.	Banyaknya Kejadian Migrasi... ..	16
3.5.	Jumlah Kelahiran per Desa	17
3.6.	Jumlah Kematian per Desa	18
3.7.	Penduduk menurut kelompok umur	19
3.8.	Penduduk Menurut Mata Pencaharian	35
4.1.	Banyaknya TK, Guru dan Murid	37
4.2.	Banyaknya SD, Guru dan Murid.....	38
4.3.	Banyaknya SLTP, Guru dan Murid.....	39
4.4.	Banyaknya SLTA, Guru dan Murid	40
4.5.	Banyaknya Raudlatul Atfal (RA), Guru dan Murid	41
4.6.	Banyaknya Madrasah Ibtida'iyah (MI), Guru dan Murid	42
4.7.	Banyaknya Madrasah Tsanawiyah (MTs), Guru dan Murid	43
4.8.	Banyaknya Madrasah Aliyah (MA), Guru dan Murid	44
4.9.	Banyaknya Ponpes, Ustads dan Santri per desa	45
4.10.	Fasilitas Kesehatan per Desa	46
4.11.	Jumlah Tenaga Kesehatan Menurut Unit Kerja Dan Sarana Pelayanan Kesehatan.....	48
4.12.	Jumlah Penduduk Miskin Penerima Kartu Kesehatan....	50
4.13.	Jumlah Bayi Yang Di Imunisasi Menurut Jenis Imunisasi... ..	51
4.14.	Jumlah Bayi Lahir, Bayi Berat Badan Lahir Rendah(BBLR) BBLR Dirujuk Dan Bergizi Buruk Menurut Desa	53

4.15.	Jumlah Ibu Hamil, Melakukan Kunjungan K1, Melakukan Kunjungan K4, KEK Dan Mendapatkan Tablet Zat Besi (Fe) Menurut Desa.....	54
4.16.	Jumlah Balita Menurut Kepemilikan Kartu Menuju Sehat (KMS)..	55
4.17.	Jumlah Posyandu Dan Pengunjung.....	56
4.18.	Jumlah Penderita Penyakit Paru-Paru Dan Demam Berdarah.....	57
4.19.	Jumlah Kasus HIV/AIDS,IMS,DBD,Diare,TB, dan Malaria Mnrt Desa...	58
4.20.	Persentase 15 Jenis Penyakit Terbanyak Tahun 2013.....	59
4.21.	Jenis Penyakit Yang Menyebabkan Kematian Tahun 2013.....	60
4.22.	Banyaknya Pasien Yang Berobat Ke Puskesmas Per Bulan.....	61
4.23.	Sepuluh Jenis Penyakit Terbanyak Di Kec.Gending dirinci Perbulan ..	62
4.24.	Banyaknya Peserta KB Aktif Menurut Jenis Kontrasepsi...	65
4.25.	Pencapaian Peserta KB baru menurut jenis Kontrasepsi 2014	68
4.26.	Banyaknya Keluarga menurut Tahap Kesejahteraan per Desa.....	71
4.27.	Kejadian Nikah, Talak, Rujuk dan Cerai per Desa	72
4.28.	Penduduk Menurut Agama yang Dianut per Tahun	73
4.29.	Banyaknya Tempat Ibadah Menurut Jenis per Tahun	74
4.30.	Banyaknya Jama'ah Haji Dirinci Per Tahun	75
5.1.	Luas Tanam,Panen dan Produksi Tanaman Padi	76
5.2.	Luas Tanam,Panen dan Produksi Tanaman Jagung	77
5.3.	Luas Tanam,Panen dan Produksi Tanaman Bawang Merah	78
5.4.	Luas Tanam,Panen dan Produksi Tanaman Cabai Besar	79
5.5.	Luas Tanam,Panen dan Produksi Tanaman Kecil.....	80
5.6.	Luas Areal Tanam Dan Produksi Tanaman Semangka.....	81
5.7.	Luas Tanam,Panen dan Produksi Tanaman Perkebunan.....	82
5.8.	Banyaknya Ternak Besar Per Desa.....	83
5.9.	Banyaknya Ternak Kecil Per Desa	84
5.9.	Banyaknya Ternak Unggas Per Desa	85
6.1.	Fasilitas Perekonomian per Desa.....	86
6.2.	Fasilitas Keuangan per Desa	87
7.1.	Banyaknya Alat Komunikasi per Desa.....	88
7.2.	Banyaknya Kendaraan Bermotor per desa	89
7.3.	Banyaknya Kendaraan tidak Bermotor per desa	90
8.1.	Banyaknya Industri Menurut Klasifikasi per Desa	91
8.2.	Banyaknya Pelanggan Listrik Dan Air Minum....	92
9.1.	Rumah Penduduk Menurut Jenis Dinding	95
9.2.	Rumah Penduduk Menurut Jenis Lantai.....	96
9.3.	Rumah Penduduk Menurut Jenis Atap	97
9.4.	Banyaknya Sumber Air Minum, Mandi Dan Cuci Rumah Tangga Per Desa....	98

PENJELASAN UMUM

Tanda-tanda, satuan-satuan, dan lain-lainnya yang digunakan dalam publikasi ini adalah sebagai berikut:

1. TANDA-TANDA/SYMBOLS

Data tidak tersedia	:	...
Tidak ada atau nol	:	—
Data dapat diabaikan	:	0
Tanda decimal:		
Data tidak dapat ditampilkan	:	NA
Angka perkiraan	:	^e
Angka sementara	:	x
Angka sangat sementara	:	xx
Angka diperbaiki	:	r

2. SATUAN

barel	:	158,99 liter = $1/6,2898 \text{ m}^3$
hektar (ha)	:	10 000 m ²
kilometer (km)	:	1 000 meter (m)
knot	:	1,8523 km/jam
kuintal	:	100 kg
KWh	:	1 000 Watt <i>hour</i>
MWh	:	1 000 KWh
liter (untuk beras)	:	0,80 kg
ons	:	28,31 gram
ton	:	1 000 kg

Satuan lain: buah, dus, butir, helai/lembar, kaleng, batang, pulsa, ton kilometer (ton-km), jam, menit, persen (%).

Perbedaan angka di belakang koma disebabkan oleh pembulatan angka.

PENJELASAN TEKNIS

Publikasi Kecamatan Dalam Angka (KCA) Tahun 2018 ini merupakan kelanjutan publikasi tahun sebelumnya. Data yang disajikan meliputi keadaan geografis, pemerintahan, kependudukan, sosial, pertanian, Perhubungan, Industri, Lingkungan dan Perumahan.

Adapun penyajiannya dibagi dalam 9 bab sebagai berikut :

- Bab 1. Geografis terdiri dari beberapa tabel yang berisi data tentang luas wilayah, ketinggian masing-masing desa, penggunaan tanah dan jarak desa ke ibukota kecamatan.
- Bab 2. Pemerintahan, berisi tabel tentang struktur pemerintahan desa yang mencakup jumlah dusun, rukun warga (RW) dan rukun tetangga (RT).
- Bab 3. Kependudukan, meliputi informasi jumlah penduduk menurut jenis kelamin dan desa (bersumber dari proyeksi penduduk dan SP2010), kepadatan penduduk masing-masing desa, mutasi penduduk (lahir, mati, pindah dan datang) tetap mengacu pada hasil registrasi penduduk. Data jumlah penduduk menurut kelompok umur hasil proyeksi penduduk 2010 – 2035 dengan data dasar hasil sensus penduduk tahun 2010.
- Bab 4. Sosial, mengurai tentang data pendidikan meliputi jumlah sekolah, dari pra sekolah sampai dengan Sekolah Lanjutan Atas, jumlah murid dan gurunya masing-masing desa. Selain itu pada bab ini juga mengurai tentang data sektor kesehatan, meliputi jumlah tenaga, pengunjung dan sarana kesehatan. Dalam bab ini disajikan pula jumlah akseptor Keluarga Berencana (KB) baik yang masih aktif maupun yang baru masing-masing desa. Kondisi sosial yang lain yang disajikan dalam buku ini meliputi data banyaknya nikah, talak, cerai dan rujuk, beberapa variabel ketenagakerjaan dan tabulasi beberapa variabel perumahan.

- Bab 5. Pertanian, data yang disajikan dalam bab ini meliputi luas tanam, luas panen dan produksi beberapa komoditas pertanian meliputi padi, jagung, ubi kayu, sayur-sayuran, buah-buahan. Selain itu, beberapa daerah yang mempunyai potensi tanaman perkebunan dan kehutanan juga dicakup dalam bab ini, selain juga beberapa daerah yang mempunyai potensi kelautan juga menyajikan jumlah produksinya.
- Bab 6. Perekonomian, menyajikan data sarana prasarana yang menunjang kegiatan perekonomian.
- Bab 7. Perhubungan, beberapa data yang disajikan dalam bab ini diantaranya adalah kondisi jalan pada masing- masing desa serta penguasaan alat komunikasi baik telepon maupun akses internet.
- Bab 8. Industri, menyajikan data industri unggulan yang ada pada masing-masing desa, namun penggalan sumber data yang kami peroleh masih memerlukan banyak kerja keras lagi.
- Bab 9. Lingkungan dan Perumahan, berisi kondisi perumahan dan infrastruktur penunjang diantaranya sanitasi lingkungan.

GEOGRAFI

BAB

1



I.1. LETAK GEOGRAFIS

Kecamatan Gending terletak di wilayah Kabupaten Probolinggo yang berada di bagian Barat Ibu Kota Kabupaten Probolinggo dengan batas-batas :

- Utara : Selat Madura
- Timur : Kecamatan Pajajaran
- Selatan : Kecamatan Banyuanyar
- Barat : Kecamatan Dringu

Ditinjau dari ketinggian diatas permukaan air laut, Kecamatan Gending berada pada ketinggian 0 sampai 250 meter. Ibukota Kecamatan Gending kira-kira berada pada ketinggian \pm 10 meter di atas permukaan air laut.

Iklim di kawasan Kecamatan Gending sebagaimana Kecamatan lain di Kabupaten Probolinggo. Kecamatan Gending beriklim tropis yang terbagi menjadi dua musim yakni musim penghujan dan musim kemarau. Musim penghujan terjadi pada bulan Oktober sampai April dan musim kemarau pada bulan April sampai Oktober.

Sedangkan iklim pada keadaan tahun 2017 di Kecamatan Gending pada umumnya berpengaruh dengan curah hujan adalah sebagai berikut :

- Curah hujan terbesar : 220 mmHg.
- Curah hujan terkecil : 11 mmHg.
- Curah hujan setahun : 584 mmHg.
- Jumlah hari hujan : 40 hari

Temperatur udara di Kecamatan Gending seperti kecamatan lainnya yang berketinggian \pm 0 sampai 250 meter di atas permukaan air laut suhu udaranya relatif panas sebagaimana daerah dataran rendah pada umumnya.

I.2. Luas Wilayah Kecamatan per Desa (Ha)

Desa	Tanah Sawah	Tanah Kering	Jumlah
1. Banyuanyar Lor	182,00	50,40	232,40
2. Sumberkerang	238,00	106,10	344,10
3. Sebaung	169,00	87,50	256,50
4. Pikatan	117,30	30,90	148,20
5. Bulang	196,90	63,90	260,80
6. Brumbungan Lor	182,00	45,40	227,40
7. Jatiadi	228,30	66,60	294,90
8. Klaseman	129,30	140,40	269,70
9. Pesisir	82,20	105,40	187,60
10. Randupitu	67,20	29,80	97,00
11. Gending	103,60	118,20	221,80
12. Pajurangan	275,40	102,50	377,90
13. Curahsawo	46,90	508,50	555,40
Jumlah 2017	2 018,10	1 455,60	3 473,70
Jumlah 2016	2 018,10	1 455,60	3 473,70
Jumlah 2015	2 018,10	1 455,60	3 473,70

Sumber data : Registrasi

I.3. Luas Tanah Sawah per Desa (Ha)

Desa	Irigasi		Sederhana	Tadah Hujan	Jumlah
	Teknis	1/2 Teknis			
1. Banyuanyar Lor	182,20	-	-	-	182,20
2. Sumberkerang	238,00	-	-	-	238,00
3. Sebaung	169,00	-	-	-	169,00
4. Pikatan	117,30	-	-	-	117,30
5. Bulang	196,90	-	-	-	196,90
6. Brumbungan Lor	182,00	-	-	-	182,00
7. Jatiadi	228,30	-	-	-	228,30
8. Klaseman	129,30	-	-	-	129,30
9. Pesisir	82,20	-	-	-	82,20
10. Randupitu	67,20	-	-	-	67,20
11. Gending	103,60	-	-	-	103,60
12. Pajurangan	275,40	-	-	-	275,40
13. Curahsawo	46,90	-	-	-	46,90
Jumlah 2017	2 018,30	-	-	-	2 018,30
Jumlah 2016	2 018,30	-	-	-	2 018,30
Jumlah 2015	2 018,30	-	-	-	2 018,30

Sumber data : Registrasi

I.4. Luas Tanah Kering per Desa (Ha)

Desa	Bangunan / Pekarangan	Tegalan	Tambak	Kolam
1. Banyuanyar Lor	23,20	14,70	-	-
2. Sumberkerang	66,00	24,00	-	-
3. Sebaung	54,00	24,80	-	-
4. Pikatan	28,90	0,80	-	-
5. Bulang	39,70	-	15,01	-
6. Brumbungan Lor	33,00	4,50	-	-
7. Jatiadi	54,60	-	-	-
8. Klaseman	45,20	17,50	68,74	-
9. Pesisir	7,20	9,90	76,81	-
10. Randupitu	10,60	10,50	-	-
11. Gending	40,40	29,60	18,09	-
12. Pajurangan	35,40	11,30	48,14	-
13. Curahsawo	13,70	20,10	102,66	-
Jumlah 2017	451,90	167,70	329,45	-
Jumlah 2016	451,90	167,70	329,45	-
Jumlah 2015	451,90	167,70	329,45	-

Sumber data : Registrasi

Lanjutan Tabel I.4.

Desa	Perkebunan	Hutan Negara	Kuburan	Lain-lain	Jumlah
1. Banyuanyar Lor	-	-	1,20	11,30	50,40
2. Sumberkerang	-	-	2,00	14,10	106,10
3. Sebaung	-	-	1,50	7,20	87,50
4. Pikatan	-	-	0,70	0,50	30,90
5. Bulang	-	-	1,50	7,69	63,90
6. Brumbungan Lor	-	-	1,80	6,10	45,40
7. Jatiadi	-	-	2,40	9,60	66,60
8. Klaseman	-	-	1,10	76,60	140,40
9. Pesisir	-	-	1,60	86,70	105,40
10. Randupitu	-	-	0,40	8,30	29,80
11. Gending	-	-	1,00	47,20	118,20
12. Pajurangan	-	-	1,10	54,70	102,50
13. Curahsawo	-	-	0,90	473,80	508,50
Jumlah 2017	-	-	17,20	803,79	1 455,60
Jumlah 2016	-	-	17,20	803,79	1 455,60
Jumlah 2015	-	-	17,20	803,79	1 455,60

Sumber data : Registrasi

I.5. Curah Hujan & Hari Hujan Per Bulan

Bulan	Curah Hujan (mmHg)	Hari Hujan (Hari)
1. Januari	220	12
2. Februari	83	5
3. Maret	85	6
4. April	43	3
5. Mei	11	1
6. Juni	-	-
7. Juli	-	-
8. Agustus	-	-
9. September	-	-
10. Oktober	-	-
11. Nopember	104	9
12. Desember	38	4
Jumlah 2017	584	40
Jumlah 2016	1 275	51
Jumlah 2015	720	31

Sumber : Dinas Pekerjaan Umum Pengairan Kab.Probolinggo

I.6. Curah Hujan Terbesar, Terkecil dan Rata-Rata Curah Hujan

Curah Hujan	Curah Hujan (mmHg)	Hari Hujan
Terbesar per bulan	42	128
Terkecil per	2	1
Rata-rata	15	5
Curah Hujan 1 tahun	584	40

Sumber : Dinas Pekerjaan Umum Pengairan Kab.Probolinggo



II. PEMERINTAHAN

II.1. Banyaknya Dusun, RW dan RT per Desa

Desa	Dusun	RW	RT
1. Banyuanyar Lor	5	5	18
2. Sumberkerang	7	7	24
3. Sebaung	5	9	38
4. Pikatan	4	4	12
5. Bulang	7	10	23
6. Brumbungan Lor	4	4	13
7. Jatiadi	7	11	25
8. Klaseman	3	6	13
9. Pesisir	3	2	3
10. Randupitu	3	2	5
11. Gending	4	4	13
12. Pajurangan	9	3	18
13. Curahsawo	5	3	6
Jumlah 2017	66	70	211
Jumlah 2016	66	70	211
Jumlah 2015	66	70	211

Sumber data : Kantor Camat

II.2. Klasifikasi Desa Menurut Kriteria per Desa

Desa	Klasifikasi Desa		
	Swadaya	Swakarya	Swasembada
1. Banyuanyar Lor	-	-	1
2. Sumberkerang			1
3. Sebaung	-	-	1
4. Pikatan	-	-	1
5. Bulang	-	-	1
6. Brumbungan Lor	-	-	1
7. Jatiadi	-	-	1
8. Klaseman	-	-	1
9. Pesisir	-	-	1
10. Randupitu	-	-	1
11. Gending	-	-	1
12. Pajurangan	-	-	1
13. Curahsawo	-	-	1
Jumlah 2017	-	-	13
Jumlah 2016	-	-	13
Jumlah 2015	-	-	13

Sumber data : Kantor Camat

II.3. Kelengkapan Perangkat Pemerintahan Desa

Desa	Perangkat Desa			
	Kepala Desa	Sekretaris Desa	Kasi Pemerth	Kasi Pembang.
1. Banyuanyar Lor	1	1	1	1
2. Sumberkerang	1	0	0	1
3. Sebaung	1	0	1	1
4. Pikatan	1	1	1	1
5. Bulang	1	1	1	1
6. Brumbungan Lor	1	1	1	1
7. Jatiadi	1	1	1	1
8. Klaseman	1	0	1	1
9. Pesisir	1	0	1	1
10. Randupitu	1	0	1	1
11. Gending	1	1	1	1
12. Pajurangan	1	0	1	1
13. Curahsawo	1	0	1	1
Jumlah 2017	13	6	12	13
Jumlah 2016	13	8	12	13
Jumlah 2015	13	13	13	13

Sumber data : Kantor Camat

Lanjutan Tabel II.3

Desa	Perangkat Desa				Kepala Dusun
	Kasi Kesra	Kaur Keuangan	Kaur Umum	Kaur Perencanaan	
1. Banyuanyar Lor	1	1	1	1	5
2. Sumberkerang	1	1	1	1	7
3. Sebaung	1	1	1	1	5
4. Pikatan	1	1	1	1	4
5. Bulang	1	1	1	1	7
6. Brumbungan Lor	1	1	1	1	4
7. Jatiadi	1	1	1	1	7
8. Klaseman	1	1	1	1	3
9. Pesisir	1	1	1	1	3
10. Randupitu	1	1	1	1	3
11. Gending	1	1	1	1	4
12. Pajurangan	1	1	1	1	9
13. Curahsawo	1	1	1	1	5
Jumlah 2017	13	13	13	13	66
Jumlah 2016	13	13	13	13	66
Jumlah 2015	13	13	13	13	66

Sumber data : Kantor Camat

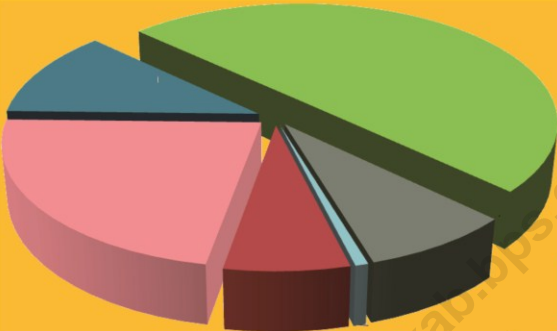

III. PENDUDUK

III.1. Jumlah Penduduk Menurut Kepadatan Hasil Registrasi

Desa	Luas (Km ²)	Penduduk	Kepadatan
1. Banyuanyar Lor	2,32	2 814	1 211
2. Sumberkerang	3,44	5 615	1 632
3. Sebaung	2,57	7 108	2 771
4. Pikatan	1,48	2 380	1 606
5. Bulang	2,61	3 103	1 190
6. Brumbungan Lor	2,27	2 645	1 163
7. Jatiadi	2,95	3 259	1 105
8. Klaseman	2,70	2 375	881
9. Pesisir	1,88	1 112	593
10. Randupitu	0,97	1 403	1 446
11. Gending	2,22	3 932	1 773
12. Pajurangan	3,78	3 735	988
13. Curahsawo	5,55	1 734	312
Jumlah 2017	34,74	41 215	1 186
Jumlah 2015	34,74	41 376	1 273
Jumlah 2014	34,74	41 376	1 273

Sumber Data : Registrasi

III.2. Jumlah Rumahtangga dan Penduduk Hasil Registrasi

Desa	Jumlah Rumah Tangga	Jumlah Penduduk	Rata-rata per RT
1. Banyuanyar Lor	956	2 814	2,9
2. Sumberkerang	1 840	5 615	3,1
3. Sebaung	2 275	7 108	3,1
4. Pikatan	750	2 380	3,2
5. Bulang	1 050	3 103	3,0
6. Brumbungan Lor	900	2 645	2,9
7. Jatiadi	1 092	3 259	3,0
8. Klaseman	791	2 375	3,0
9. Pesisir	366	1 112	3,0
10. Randupitu	462	1 403	3,0
11. Gending	1 299	3 932	3,0
12. Pajurangan	1 204	3 735	3,1
13. Curahsawo	573	1 734	3,0
Jumlah 2017	13 558	41 215	3,0
Jumlah 2015	12 216	41 376	3,4
Jumlah 2014	12 055	41 376	3,4

Sumber Data : Registrasi

III.3.1 Penduduk Menurut Jenis Kelamin & Sex Ratio Hasil Registrasi

Desa	Laki-laki	Perempuan	Jumlah	Sex Ratio
1. Banyuanyar Lor	1 399	1 415	2 814	99
2. Sumberkerang	2 781	2 834	5 615	98
3. Sebaung	3 489	3 619	7 108	96
4. Pikatan	1 149	1 231	2 380	93
5. Bulang	1 498	1 605	3 103	93
6. Brumbungan Lor	1 293	1 352	2 645	96
7. Jatiadi	1 645	1 614	3 259	102
8. Klaseman	1 181	1 194	2 375	99
9. Pesisir	557	555	1 112	100
10. Randupitu	689	714	1 403	96
11. Gending	1 921	2 011	3 932	96
12. Pajurangan	1 879	1 856	3 735	101
13. Curahsawo	894	840	1 734	106
Jumlah 2017	20 375	20 840	41 215	98
Jumlah 2015	20 272	21 104	41 376	96
Jumlah 2014	20 272	21 104	41 376	96

Sumber Data : Registrasi

III.3.2. Penduduk Menurut Jenis Kelamin Hasil Proyeksi

Desa	Laki-laki	Perempuan	Jumlah
1. Banyuanyar Lor	1 417	1 458	2 875
2. Sumberkerang	2 827	3 024	5 851
3. Sebaung	3 392	3 820	7 212
4. Pikatan	1 097	1 147	2 244
5. Bulang	1 414	1 565	2 979
6. Brumbungan Lor	1 158	1 301	2 459
7. Jatiadi	1 958	1 749	3 707
8. Klaseman	1 227	1 236	2 463
9. Pesisir	559	532	1 091
10. Randupitu	613	674	1 287
11. Gending	1 922	1 908	3 830
12. Pajurangan	1 782	1 849	3 631
13. Curahsawo	850	815	1 665
Jumlah 2017	20 216	21 078	41 294
Jumlah 2015	19 895	20 760	40 655
Jumlah 2014	19 825	20 694	40 519

Sumber Data : BPS Kab. Probolinggo

III.4. Banyaknya Kejadian Migrasi per Desa

Desa	Datang		Pindah	
	L	P	L	5
1. Banyuanyar Lor	12	13	11	8
2. Sumberkerang	40	11	47	21
3. Sebaung	29	20	20	23
4. Pikatan	15	18	9	13
5. Bulang	29	21	37	32
6. Brumbungan Lor	22	26	19	22
7. Jatiadi	35	27	40	19
8. Klaseman	25	26	33	26
9. Pesisir	9	6	8	11
10. Randupitu	21	17	5	7
11. Gending	40	34	43	34
12. Pajurangan	30	27	40	38
13. Curahsawo	8	7	10	13
Jumlah 2017	315	253	322	267
Jumlah 2015	242	246	244	218
Jumlah 2014	183	151	146	134

Sumber Data : Registrasi

III.5. Jumlah Kelahiran Per Desa

Desa	Lahir		
	Laki-laki	Perempuan	Jumlah
1. Banyuanyar Lor			37
2. Sumberkerang			39
3. Sebaung			64
4. Pikatan			27
5. Bulang			22
6. Brumbungan Lor			25
7. Jatiadi			31
8. Klaseman			28
9. Pesisir			15
10. Randupitu			13
11. Gending			29
12. Pajurangan			24
13. Curahsawo			21
Jumlah 2017			375
Jumlah 2015			454
Jumlah 2014			257

Sumber Data : Registrasi

III.6. Jumlah Kematian Per Desa

Desa	Mati		
	Laki-laki	Perempuan	Jumlah
1. Banyuanyar Lor			12
2. Sumberkerang			66
3. Sebaung			56
4. Pikatan			22
5. Bulang			35
6. Brumbungan Lor			30
7. Jatiadi			27
8. Klaseman			36
9. Pesisir			12
10. Randupitu			9
11. Gending			26
12. Pajurangan			29
13. Curahsawo			13
Jumlah 2017			373
Jumlah 2015			287
Jumlah 2014			173

Sumber Data : Registrasi

III.7. Penduduk menurut kelompok Umur

Desa	0 - 4		Jumlah
	L	P	
1. Banyuanyar Lor	141	120	261
2. Sumberkerang	255	250	505
3. Sebaung	339	314	653
4. Pikatan	98	103	200
5. Bulang	127	148	275
6. Brumbungan Lor	103	99	202
7. Jatiadi	157	131	288
8. Klaseman	95	106	202
9. Pesisir	59	56	115
10. Randupitu	44	62	106
11. Gending	179	157	336
12. Pajurangan	155	151	305
13. Curahsawo	83	61	144
Jumlah 2017	1 835	1 757	3 592
Jumlah 2015	1 666	1 613	3 279
Jumlah 2014	1 777	1 685	3 462

Sumber Data : Registrasi

Lanjutan Tabel III.7

Desa	5 - 9		Jumlah
	L	P	
1. Banyuanyar Lor	117	117	235
2. Sumberkerang	268	275	543
3. Sebaung	305	353	658
4. Pikatan	113	106	220
5. Bulang	150	158	308
6. Brumbungan Lor	109	107	215
7. Jatiadi	172	124	296
8. Klaseman	147	102	249
9. Pesisir	61	57	119
10. Randupitu	65	54	119
11. Gending	190	190	381
12. Pajurangan	187	165	352
13. Curahsawo	103	66	168
Jumlah 2017	1 987	1 875	3 862
Jumlah 2015	1 840	1 731	3 571
Jumlah 2014	1 925	1 800	3 725

Sumber Data : Registrasi

Lanjutan Tabel III.7

Desa	10 - 14		Jumlah
	L	P	
1. Banyuanyar Lor	140	132	272
2. Sumberkerang	266	300	566
3. Sebaung	325	389	714
4. Pikatan	94	104	198
5. Bulang	122	137	259
6. Brumbungan Lor	113	138	251
7. Jatiadi	266	193	460
8. Klaseman	97	102	199
9. Pesisir	55	47	102
10. Randupitu	65	62	127
11. Gending	195	154	349
12. Pajurangan	167	180	347
13. Curahsawo	78	49	127
Jumlah 2017	1 984	1 986	3 970
Jumlah 2015	1 814	1 827	3 641
Jumlah 2014	1 921	1 906	3 827

Sumber Data : Registrasi

Lanjutan Tabel III.7

Desa	15 - 19		Jumlah
	L	P	
1. Banyuanyar Lor	103	111	214
2. Sumberkerang	228	279	507
3. Sebaung	291	396	687
4. Pikatan	83	78	161
5. Bulang	111	100	211
6. Brumbungan Lor	89	123	212
7. Jatiadi	271	172	443
8. Klaseman	91	84	175
9. Pesisir	37	29	67
10. Randupitu	34	49	83
11. Gending	148	141	288
12. Pajurangan	153	144	298
13. Curahsawo	70	70	141
Jumlah 2017	1 711	1 776	3 487
Jumlah 2015	1 582	1 640	3 222
Jumlah 2014	1 656	1 703	3 359

Sumber Data : Registrasi

Lanjutan Tabel III.7

Desa	20 - 24		Jumlah
	L	P	
1. Banyuanyar Lor	103	104	208
2. Sumberkerang	236	191	427
3. Sebaung	257	284	541
4. Pikatan	85	88	173
5. Bulang	108	115	223
6. Brumbungan Lor	65	83	148
7. Jatiadi	151	136	287
8. Klaseman	69	104	173
9. Pesisir	35	46	81
10. Randupitu	50	51	102
11. Gending	165	135	300
12. Pajurangan	139	136	275
13. Curahsawo	45	62	106
Jumlah 2017	1 509	1 535	3 043
Jumlah 2015	1 383	1 610	2 993
Jumlah 2014	1 460	1 470	2 930

Sumber Data : Registrasi

Lanjutan Tabel III.7

Desa	25 - 29		Jumlah
	L	P	
1. Banyuanyar Lor	96	108	204
2. Sumberkerang	202	269	472
3. Sebaung	264	256	520
4. Pikatan	83	93	176
5. Bulang	102	114	216
6. Brumbungan Lor	83	104	187
7. Jatiadi	114	135	249
8. Klaseman	119	100	219
9. Pesisir	54	57	112
10. Randupitu	46	54	101
11. Gending	159	164	322
12. Pajurangan	115	133	247
13. Curahsawo	61	65	126
Jumlah 2017	1 497	1 652	3 149
Jumlah 2015	1 612	1 729	3 341
Jumlah 2014	1 450	1 584	3 034

Sumber Data : Registrasi

Lanjutan Tabel III.7

Desa	30 - 34		Jumlah
	L	P	
1. Banyuanyar Lor	117	142	260
2. Sumberkerang	230	256	487
3. Sebaung	231	288	519
4. Pikatan	94	82	177
5. Bulang	102	130	232
6. Brumbungan Lor	100	119	219
7. Jatiadi	126	123	249
8. Klaseman	100	102	201
9. Pesisir	50	47	96
10. Randupitu	45	59	104
11. Gending	147	174	321
12. Pajurangan	130	141	272
13. Curahsawo	79	78	157
Jumlah 2017	1 552	1 742	3 293
Jumlah 2015	1 696	1 850	3 546
Jumlah 2014	1 504	1 671	3 175

Sumber Data : Registrasi

Lanjutan Tabel III.7

Desa	35 - 39		Jumlah
	L	P	
1. Banyuanyar Lor	109	121	229
2. Sumberkerang	250	266	516
3. Sebaung	278	332	610
4. Pikatan	89	103	192
5. Bulang	121	141	262
6. Brumbungan Lor	100	104	205
7. Jatiadi	121	143	264
8. Klaseman	92	95	187
9. Pesisir	54	46	100
10. Randupitu	52	50	101
11. Gending	154	167	321
12. Pajurangan	152	154	306
13. Curahsawo	45	74	118
Jumlah 2017	1 617	1 796	3 413
Jumlah 2015	1 748	1 882	3 631
Jumlah 2014	1 565	1 723	3 288

Sumber Data : Registrasi

Lanjutan Tabel III.7

Desa	40 - 44		Jumlah
	L	P	
1. Banyuanyar Lor	118	129	248
2. Sumberkerang	234	229	463
3. Sebaung	289	280	569
4. Pikatan	94	97	192
5. Bulang	142	152	295
6. Brumbungan Lor	98	96	194
7. Jatiadi	151	142	293
8. Klaseman	84	95	180
9. Pesisir	51	31	82
10. Randupitu	48	53	102
11. Gending	165	160	324
12. Pajurangan	151	149	300
13. Curahsawo	78	69	147
Jumlah 2017	1 705	1 683	3 388
Jumlah 2015	1 562	1 530	3 092
Jumlah 2014	1 651	1 613	3 264

Sumber Data : Registrasi

Lanjutan Tabel III.7

Desa	45 - 49		Jumlah
	L	P	
1. Banyuanyar Lor	118	104	223
2. Sumberkerang	196	206	402
3. Sebaung	254	257	510
4. Pikatan	74	76	150
5. Bulang	107	110	217
6. Brumbungan Lor	75	102	177
7. Jatiadi	122	121	243
8. Klaseman	78	84	162
9. Pesisir	26	33	59
10. Randupitu	46	41	87
11. Gending	129	150	279
12. Pajurangan	129	165	294
13. Curahsawo	54	70	125
Jumlah 2017	1 408	1 519	2 926
Jumlah 2015	1 269	1 393	2 662
Jumlah 2014	1 363	1 456	2 819

Sumber Data : Registrasi

Lanjutan Tabel III.7

Desa	50 - 54		Jumlah
	L	P	
1. Banyuanyar Lor	79	85	164
2. Sumberkerang	152	144	296
3. Sebaung	195	216	411
4. Pikatan	54	76	130
5. Bulang	57	66	123
6. Brumbungan Lor	71	52	124
7. Jatiadi	104	85	188
8. Klaseman	91	101	192
9. Pesisir	28	24	52
10. Randupitu	43	48	90
11. Gending	95	101	196
12. Pajurangan	106	121	227
13. Curahsawo	60	45	105
Jumlah 2017	1 136	1 163	2 299
Jumlah 2015	1 232	1 226	2 458
Jumlah 2014	1 100	1 116	2 216

Sumber Data : Registrasi

Lanjutan Tabel III.7

Desa	55 - 59		Jumlah
	L	P	
1. Banyuanyar Lor	65	59	124
2. Sumberkerang	151	110	261
3. Sebaung	165	147	312
4. Pikatan	68	52	120
5. Bulang	63	59	123
6. Brumbungan Lor	62	53	115
7. Jatiadi	71	78	149
8. Klaseman	65	62	127
9. Pesisir	16	14	30
10. Randupitu	27	23	50
11. Gending	93	76	169
12. Pajurangan	87	79	166
13. Curahsawo	37	34	71
Jumlah 2017	971	847	1 818
Jumlah 2015	1 051	889	1 940
Jumlah 2014	940	811	1 751

Sumber Data : Registrasi

Lanjutan Tabel III.7

Desa	60 - 64		Jumlah
	L	P	
1. Banyuanyar Lor	50	61	111
2. Sumberkerang	69	107	176
3. Sebaung	92	106	198
4. Pikatan	30	27	57
5. Bulang	43	47	90
6. Brumbungan Lor	50	62	112
7. Jatiadi	60	68	128
8. Klaseman	49	41	89
9. Pesisir	12	16	29
10. Randupitu	23	30	53
11. Gending	50	57	107
12. Pajurangan	53	56	108
13. Curahsawo	26	27	53
Jumlah 2017	605	704	1 309
Jumlah 2015	667	751	1 418
Jumlah 2014	585	675	1 260

Sumber Data : Registrasi

Lanjutan Tabel III.7

Desa	65 - 69		Jumlah
	L	P	
1. Banyuanyar Lor	43	33	76
2. Sumberkerang	57	75	133
3. Sebaung	76	113	189
4. Pikatan	24	34	58
5. Bulang	37	47	85
6. Brumbungan Lor	23	30	53
7. Jatiadi	50	55	105
8. Klaseman	28	35	63
9. Pesisir	10	16	26
10. Randupitu	16	18	35
11. Gending	33	48	81
12. Pajurangan	35	42	76
13. Curahsawo	23	26	49
Jumlah 2017	457	571	1 028
Jumlah 2015	512	593	1 106
Jumlah 2014	442	548	990

Sumber Data : Registrasi

Lanjutan Tabel III.7

Desa	70 - 74		Jumlah
	L	P	
1. Banyuanyar Lor	15	33	47
2. Sumberkerang	32	67	99
3. Sebaung	31	89	121
4. Pikatan	14	28	42
5. Bulang	22	39	62
6. Brumbungan Lor	17	28	45
7. Jatiadi	21	44	65
8. Klaseman	22	22	44
9. Pesisir	9	13	22
10. Randupitu	9	19	28
11. Gending	21	34	55
12. Pajurangan	22	35	57
13. Curahsawo	7	21	28
Jumlah 2017	243	472	715
Jumlah 2015	261	496	756
Jumlah 2014	235	453	688

Sumber Data : Registrasi

Lanjutan Tabel III.7

Desa	75 +		Jumlah
	L	P	
1. Banyuanyar Lor	18	35	53
2. Sumberkerang	32	72	104
3. Sebaung	27	60	87
4. Pikatan	23	37	60
5. Bulang	25	57	82
6. Brumbungan Lor	22	48	70
7. Jatiadi	23	47	70
8. Klaseman	15	26	41
9. Pesisir	6	3	9
10. Randupitu	7	17	24
11. Gending	30	40	70
12. Pajurangan	28	44	72
13. Curahsawo	5	17	23
Jumlah 2017	261	504	764
Jumlah 2015	282	529	811
Jumlah 2014	250	481	731

Sumber Data : Registrasi

III.8. Penduduk Menurut Mata Pencapaian

Desa	Mata Pencapaian Penduduk		
	Buruh Tani	Pedagang	Buruh Industri
1. Banyuanyar Lor	493	83	43
2. Sumberkerang	923	79	54
3. Sebaung	756	451	229
4. Pikatan	374	76	41
5. Bulang	673	99	53
6. Brumbungan Lor	696	81	29
7. Jatiadi	679	153	36
8. Klaseman	116	82	78
9. Pesisir	237	41	13
10. Randupitu	269	43	31
11. Gending	438	144	311
12. Pajurangan	326	168	124
13. Curahsawo	184	46	69
Jumlah 2017	6.164	1.546	1.111
Jumlah 2016	6.164	1.546	1.111
Jumlah 2015	6.139	1.513	1.082

Sumber Data : Registrasi

Lanjutan Tabel III.8

Desa	Mata Pencapaian Penduduk				
	Usaha Ind. Ruta	Jasa Angkutan	Jasa	Pensiunan	Buruh Bangunan
1. Banyuanyar Lor	5	11	9	4	44
2. Sumberkerang	13	22	19	19	52
3. Sebaung	19	169	47	232	109
4. Pikatan	8	14	9	11	44
5. Bulang	7	19	44	14	219
6. Brumbungan Lor	67	16	37	8	31
7. Jatiadi	9	34	14	19	52
8. Klaseman	12	16	36	25	54
9. Pesisir	3	5	7	6	13
10. Randupitu	8	19	13	17	32
11. Gending	8	37	21	126	46
12. Pajurangan	6	81	16	46	43
13. Curahsawo	5	20	12	18	29
Jumlah 2017	170	463	284	545	768
Jumlah 2016	170	463	284	545	768
Jumlah 2015	166	479	292	531	763

Sumber Data : Registrasi



IV. SOSIAL

IV.1. Banyaknya TK, Guru dan Murid

Desa	Lembaga	Guru	Murid
1. Banyuanyar Lor	1	3	28
2. Sumberkerang	3	9	152
3. Sebaung	3	14	205
4. Pikatan	2	7	63
5. Bulang	1	3	39
6. Brumbungan Lor	1	3	50
7. Jatiadi	2	5	50
8. Klaseman	1	4	62
9. Pesisir	2	5	53
10. Randupitu	-	-	-
11. Gending	3	10	97
12. Pajurangan	1	3	41
13. Curahsawo	1	4	58
J+A19:BO20umlah 2016	21	70	898
J+A19:BO20umlah 2016	21	68	839
Jumlah 2015	21	63	761

Sumber data : DIKNAS Kecamatan

IV.2. Banyaknya SD, Guru dan Murid

Desa	Lembaga		Guru	Murid
	Negeri	Swasta		
1. Banyuanyar Lor	1	-	10	102
2. Sumberkerang	1	1	31	358
3. Sebaung	3	2	66	802
4. Pikatan	1	-	9	147
5. Bulang	2	-	18	208
6. Brumbungan Lor	1	-	11	128
7. Jatiadi	2	2	36	244
8. Klaseman	1	-	16	253
9. Pesisir	1	-	10	109
10. Randupitu	-	-	-	-
11. Gending	2	-	31	516
12. Pajurangan	1	-	9	90
13. Curahsawo	1	-	10	151
Jumlah 2017	17	5	257	3 108
Jumlah 2016	17	5	280	3 476
Jumlah 2015	17	5	279	3 380

Sumber data : DIKNAS Kecamatan

IV.3. Banyaknya SLTP, Guru dan Murid

Desa	Lembaga		Guru	Murid
	Negeri	Swasta		
1. Banyuanyar Lor	-	-	-	-
2. Sumberkerang	1	-	34	361
3. Sebaung	-	2	49	218
4. Pikatan	-	-	-	-
5. Bulang	-	-	-	-
6. Brumbungan Lor	-	-	-	-
7. Jatiadi	-	1	30	457
8. Klaseman	-	-	-	-
9. Pesisir	-	-	-	-
10. Randupitu	1	-	49	582
11. Gending	-	-	-	-
12. Pajurangan	-	-	-	-
13. Curahsawo	-	-	-	-
Jumlah 2017	2	3	162	1 618
Jumlah 2016	2	3	160	1 621
Jumlah 2015	2	3	159	1 578

Sumber data : DIKNAS Kecamatan

IV.4. Banyaknya SLTA, Guru dan Murid

Desa	Lembaga		Guru	Murid
	Negeri	Swasta		
1. Banyuanyar Lor	-	-	-	-
2. Sumberkerang	1	-	69	734
3. Sebaung	1	2	54	823
4. Pikatan	-	-	-	-
5. Bulang	-	-	-	-
6. Brumbungan Lor	-	-	-	-
7. Jatiadi	-	1	23	118
8. Klaseman	-	-	-	-
9. Pesisir	-	-	-	-
10. Randupitu	-	-	-	-
11. Gending	-	-	-	-
12. Pajurangan	-	-	-	-
13. Curahsawo	-	1	18	82
Jumlah 2017	2	4	164	1 757
Jumlah 2016	2	4	164	1 756
Jumlah 2015	2	3	146	1 559

Sumber data : DIKNAS Kecamatan

IV.5. Banyaknya RA, Guru dan Murid

Desa	RA	Guru	Murid
1. Banyuanyar Lor	2	9	28
2. Sumberkerang	1	5	47
3. Sebaung	1	3	38
4. Pikatan	1	3	29
5. Bulang	1	2	26
6. Brumbungan Lor	1	4	47
7. Jatiadi	1	3	12
8. Klaseman	1	4	24
9. Pesisir	0	0	0
10. Randupitu	1	4	32
11. Gending	2	2	58
12. Pajurangan	2	7	29
13. Curahsawo	1	5	27
Jumlah 2017	15	51	397
Jumlah 2016	15	51	412
Jumlah 2015	14	51	507

Sumber data : DIKNAS Kecamatan

IV.6. Banyaknya Madrasah Ibtida'iyah (MI), Guru dan Murid

Desa	MI	Guru	Murid
1. Banyuanyar Lor	2	27	224
2. Sumberkerang	1	14	149
3. Sebaung	2	29	186
4. Pikatan	1	14	103
5. Bulang	1	12	101
6. Brumbungan Lor	1	11	87
7. Jatiadi	1	13	49
8. Klaseman	-	-	-
9. Pesisir	-	-	-
10. Randupitu	-	-	-
11. Gending	1	12	82
12. Pajurangan	1	12	102
13. Curahsawo	1	14	78
Jumlah 2017	12	158	1.161
Jumlah 2016	12	158	1.235
Jumlah 2015	12	158	1.555

Sumber data : DIKNAS Kecamatan

IV.7. Banyaknya Madrasah Tsanawiyah (MTs), Guru dan Murid

Desa	MTs	Guru	Murid
1. Banyuanyar Lor	1	9	107
2. Sumberkerang	2	15	224
3. Sebaung	1	14	157
4. Pikatan	-	-	-
5. Bulang	1	13	86
6. Brumbungan Lor	2	31	168
7. Jatiadi	2	23	67
8. Klaseman	-	-	-
9. Pesisir	-	-	-
10. Randupitu	-	-	-
11. Gending	-	-	-
12. Pajurangan	1	9	48
13. Curahsawo	1	9	26
Jumlah 2017	11	123	883
Jumlah 2016	11	123	877
Jumlah 2015	10	123	770

Sumber data : DIKNAS Kecamatan

Su

IV.8. Banyaknya Madrasah Aliyah (MA), Guru dan Murid

Desa	MA	Guru	Murid
1. Banyuanyar Lor	1	16	98
2. Sumberkerang	1	12	71
3. Sebaung	1	23	214
4. Pikatan	-	-	-
5. Bulang	-	-	-
6. Brumbungan Lor	1	18	87
7. Jatiadi	-	-	-
8. Klaseman	-	-	-
9. Pesisir	-	-	-
10. Randupitu	-	-	-
11. Gending	-	-	-
12. Pajurangan	-	-	-
13. Curahsawo	-	-	-
Jumlah 2017	4	69	470
Jumlah 2016	3	39	377
Jumlah 2015	2	39	332

Sumber data : DIKNAS Kecamatan

IV.9. Banyaknya Ponpes, Pengasuh dan Santri

Desa	Ponpes	Pengasuh Ponpes	Santri
1. Banyuanyar Lor	1	4	121
2. Sumberkerang	2	9	523
3. Sebaung	1	6	276
4. Pikatan	-	-	-
5. Bulang	-	-	-
6. Brumbungan Lor	1	2	207
7. Jatiadi	1	5	249
8. Klaseman	-	-	-
9. Pesisir	-	-	-
10. Randupitu	-	-	-
11. Gending	-	-	-
12. Pajurangan	-	-	-
13. Curahsawo	-	-	-
Jumlah 2017	6	26	1376
Jumlah 2016	6	26	1366
Jumlah 2015	6	26	1358

Sumber data : PPAI Kec, Gending

IV.10. Fasilitas Kesehatan per Desa

Desa	Rumah Sakit	Puskesmas	Puskesmas Pembantu	Polindes
1. Banyuanyar Lor	-	-	-	1
2. Sumberkerang	-	-	1	-
3. Sebaung	-	-	-	1
4. Pikatan	-	-	1	-
5. Bulang	-	-	-	1
6. Brumbungan Lor	-	-	1	-
7. Jatiadi	-	-	-	1
8. Klaseman	-	-	1	-
9. Pesisir	-	-	-	1
10. Randupitu	-	-	-	1
11. Gending	-	1	-	-
12. Pajurangan	-	-	-	1
13. Curahsawo	-	-	-	1
Jumlah 2017	-	1	4	8
Jumlah 2016	-	1	4	8
Jumlah 2015	-	1	4	8

Sumber data : Puskesmas

Lanjutan Tabel : IV.10

Desa	Klinik/Balai Kesehatan	Posyandu	Dukun Bayi	Pos KB
1. Banyuanyar Lor	-	4	2	1
2. Sumberkerang	-	6	3	1
3. Sebaung	1	7	2	1
4. Pikatan	-	3	1	1
5. Bulang	-	5	1	1
6. Brumbungan Lor	-	4	0	1
7. Jatiadi	-	7	3	2
8. Klaseman	-	5	1	1
9. Pesisir	-	2	3	1
10. Randupitu	-	2	1	1
11. Gending	-	4	1	2
12. Pajurangan	-	7	-	1
13. Curahsawo	-	2	1	1
Jumlah 2017	1	58	19	15
Jumlah 2016	1	58	19	15
Jumlah 2015	2	58	17	13

Sumber data : Puskesmas

IV.11 Jumlah Tenaga Kesehatan Menurut Unit Kerja dan Sarana Pelayanan Kesehatan

Unit Kerja	Tenaga Medis			
	Dokter	Perawat	Bidan	Farmasi
1. Puskesmas Gending	2	5	3	1
2. Pustu Sumberkerang	-	1	1	-
3. Pustu Pikatan	-	1	1	-
4. Pustu Brumbungan Lor	-	1	1	-
5. Pustu Klaseman	-	1	1	-
6. Polindes Banyuanyar Lor	-	1	1	-
7. Polindes Randupitu	-	1	1	-
8. Polindes Pajurangan	-	1	1	-
9. Polindes Curahsawo	-	-	1	-
10. Polindes Sebaung	-	-	1	-
11. Polindes Bulang	-	1	1	-
12. Polindes Jatiadi	-	-	1	-
13. Polindes Pesisir	-	-	1	-
Jumlah 2017	2	13	15	1
Jumlah 2016	2	11	15	1
Jumlah 2015	3	17	15	0

Sumber data : Puskesmas

Lanjutan Tabel : IV.11

Unit Kerja	Tenaga Non Medis			
	Ahli Gizi	Tehnisi Medis	Sanitasi	Kesehatan Masyarakat
1. Puskesmas Gending	1	-	1	1
2. Pustu Sumberkerang	-	-	-	-
3. Pustu Pikatan	-	-	-	-
4. Pustu Brumbungan Lor	-	-	-	-
5. Pustu Klaseman	-	-	-	-
6. Polindes Banyuanyar Lor	-	-	-	-
7. Polindes Randupitu	-	-	-	-
8. Polindes Pajurangan	-	-	-	-
9. Polindes Curahsawo	-	-	-	-
10. Polindes Sebaung	-	-	-	-
11. Polindes Bulang	-	-	-	-
12. Polindes Jatiadi	-	-	-	-
13. Polindes Pesisir	-	-	-	-
Jumlah 2017	1	0	1	1
Jumlah 2016	1	0	1	1
Jumlah 2015	1	0	0	1

Sumber data : Puskesmas

IV.12 Jumlah Penduduk Miskin Penerima Kartu Kesehatan

Desa	Rumga Miskin	Kartu Kesehatan	
		Jamkesmas	Jamkesda
1. Banyuanyar Lor	56	782	50
2. Sumberkerang	107	2 903	245
3. Sebaung	321	2 360	75
4. Pikatan	63	1 195	98
5. Bulang	275	1 982	120
6. Brumbungan Lor	54	325	89
7. Jatiadi	186	1 325	91
8. Klaseman	37	329	60
9. Pesisir	19	526	27
10. Randupitu	26	519	26
11. Gending	124	1 987	156
12. Pajurangan	125	3 650	67
13. Curahsawo	32	987	56
Jumlah 2017	1 425	18 870	1 160
Jumlah 2016	1 455	19 270	1 337
Jumlah 2015	4 147	19 174	1 147

Sumber data : Puskesmas

IV.13 Jumlah Bayi yang Diimunisasi Menurut Jenis Imunisasi

Desa	Jumlah Bayi	B C G	D P T		
			1	2	3
1. Banyuanyar Lor	40	15	10	12	18
2. Sumberkerang	87	86	39	23	25
3. Sebaung	102	79	0	7	95
4. Pikatan	35	24	5	10	20
5. Bulang	42	39	10	2	30
6. Brumbungan Lor	39	37	5	22	12
7. Jatiadi	42	40	0	21	21
8. Klaseman	28	20	0	18	20
9. Pesisir	15	13	5	4	6
10. Randupitu	24	15	4	10	10
11. Gending	51	50	20	15	16
12. Pajurangan	52	36	20	19	13
13. Curahsawo	20	19	1	15	4
Jumlah 2017	577	473	119	178	290
Jumlah 2016	650	616	649	581	625
Jumlah 2015	669	714	706	697	705

Sumber data : Puskesmas

Lanjutan Tabel IV.13

Desa	Polio				Hepatitis B			Sampal
	1	2	3	4	1	2	3	
1. Banyuanyar Lor	30	25	19	15	24	30	26	35
2. Sumberkerang	70	75	71	71	80	75	70	89
3. Sebaung	89	99	90	98	110	98	115	120
4. Pikatan	35	40	31	40	40	41	39	40
5. Bulang	39	39	34	29	40	35	40	51
6. Brumbungan Lor	30	34	29	31	40	30	41	30
7. Jatiadi	40	45	39	43	55	45	54	56
8. Klaseman	30	29	20	22	34	30	31	40
9. Pesisir	15	19	15	15	21	10	10	29
10. Randupitu	21	20	16	22	20	21	20	25
11. Gending	51	45	25	52	54	57	67	78
12. Pajurangan	30	45	30	35	50	40	30	54
13. Curahsawo	20	20	20	19	26	20	25	25
Jumlah 2017	500	535	439	492	594	532	568	672
Jumlah 2016	547	581	504	527	649	581	625	688
Jumlah 2015	778	709	647	706	706	697	705	710

Sumber data : Puskesmas

IV.14 Jumlah Bayi Lahir, Bayi Berat Badan Lahir Rendah (BBLR), BBLR Dirujuk dan Bergizi Buruk Menurut Desa

Desa	Bayi Lahir	BBLR		Gizi Buruk
		Jumlah	Dirujuk	
1. Banyuanyar Lor	32	0	0	0
2. Sumberkerang	58	1	0	0
3. Sebaung	110	2	0	0
4. Pikatan	20	0	0	0
5. Bulang	42	0	0	0
6. Brumbungan Lor	20	1	0	0
7. Jatiadi	34	2	0	0
8. Klaseman	32	0	0	0
9. Pesisir	23	0	0	0
10. Randupitu	31	0	0	0
11. Gending	62	2	0	0
12. Pajurangan	48	0	0	0
13. Curahsawo	30	0	0	0
Jumlah 2017	542	8	0	0
Jumlah 2016	715	11	0	1
Jumlah 2015	169	21	5	6

Sumber data : Puskesmas

IV.15 Jumlah Ibu Hamil, Melakukan Kunjungan K1, Melakukan Kunjungan K4, KEK dan Mendapatkan Tablet Zat Besi (Fe) Menurut Desa

Kecamatan	Jumlah Ibu Hamil (Target)	Melakukan Kunjungan		Kurang Energi Kronis	Mendapat Zat Besi
		K1	K4		
1. Banyuanyar Lor	40	40	35	2	45
2. Sumberkerang	70	68	58	0	89
3. Sebaung	120	110	105	1	103
4. Pikatan	40	40	33	0	32
5. Bulang	50	49	42	0	45
6. Brumbungan Lor	40	40	34	0	39
7. Jatiadi	40	39	36	0	34
8. Klaseman	40	35	31	1	36
9. Pesisir	30	30	19	0	20
10. Randupitu	40	40	35	0	37
11. Gending	75	62	68	1	61
12. Pajurangan	50	48	46	0	45
13. Curahsawo	34	31	33	0	30
Jumlah 2017	669	632	575	5	616
Jumlah 2016	760	711	721	17	721
Jumlah 2015	760	749	712	15	712

Sumber data : Puskesmas

IV.16 Jumlah Balita Menurut Kepemilikan Kartu Menuju Sehat (KMS)

Desa	Jumlah Balita	Belum Memiliki KMS	Sudah Memiliki KMS
1. Banyuanyar Lor	250	-	159
2. Sumberkerang	400	-	369
3. Sebaung	523	-	469
4. Pikatan	150	-	102
5. Bulang	101	-	98
6. Brumbungan Lor	106	-	82
7. Jatiadi	214	-	201
8. Klaseman	214	-	125
9. Pesisir	75	-	58
10. Randupitu	95	-	87
11. Gending	405	-	150
12. Pajurangan	257	-	105
13. Curahsawo	120	-	89
Jumlah 2017	2 910	-	2 094
Jumlah 2016	3 173	-	2 982
Jumlah 2015	2 713	-	2 713

Sumber data : Puskesmas

IV.17 Jumlah Posyandu dan Pengunjung

Desa	Jumlah Posyandu	Jumlah Pengunjung	Persentase Pengunjung
1. Banyuanyar Lor	4	257	10,28
2. Sumberkerang	6	310	18,60
3. Sebaung	7	254	17,78
4. Pikatan	3	345	10,35
5. Bulang	5	310	15,50
6. Brumbungan Lor	4	318	12,72
7. Jatiadi	7	298	20,86
8. Klaseman	5	285	14,25
9. Pesisir	2	198	3,96
10. Randupitu	2	201	4,02
11. Gending	4	165	6,60
12. Pajurangan	7	201	14,07
13. Curahsawo	2	320	6,40
Jumlah 2017	58	3 462	11,95
Jumlah 2016	58	3 613	61,55
Jumlah 2015	58	2 915	95,23

Sumber data : Puskesmas

IV.18 Jumlah Penderita Penyakit Paru-paru dan Demam Berdarah

Desa	Penyakit TB paru-paru		Penyakit Demam Berdarah	
	Penderita	Mati	Penderita	Mati
1. Banyuanyar Lor	4	-	-	-
2. Sumberkerang	2	-	1	-
3. Sebaung	5	-	1	-
4. Pikatan	0	-	-	-
5. Bulang	3	-	-	-
6. Brumbungan Lor	4	-	-	-
7. Jatiadi	6	-	-	-
8. Klaseman	1	-	-	-
9. Pesisir	2	-	-	-
10. Randupitu	0	-	-	-
11. Gending	2	-	1	-
12. Pajurangan	1	-	-	-
13. Curahsawo	0	-	0	-
Jumlah 2017	30	0	3	0
Jumlah 2016	37	0	5	0
Jumlah 2015	54	0	16	0

Sumber data : Puskesmas

IV.19 Jumlah Kasus HIV/AIDS, IMS, DBD, Diare, TB, dan Malaria Menurut Desa

Desa	HIV/ AIDS	IMS	DBD	Diare	TB	Malaria
1. Banyuanyar Lor	-	-	-	15	3	-
2. Sumberkerang	-	-	-	16	3	-
3. Sebaung	-	-	1	50	2	-
4. Pikatan	-	-	-	21	1	-
5. Bulang	-	-	-	15	4	-
6. Brumbungan Lor	-	-	-	1	3	-
7. Jatiadi	-	-	-	11	4	-
8. Klaseman	-	-	-	14	2	-
9. Pesisir	-	-	-	2	2	-
10. Randupitu	-	-	-	19	0	-
11. Gending	-	-	-	21	4	-
12. Pajurangan	-	-	-	15	2	-
13. Curahsawo	-	-	-	21	1	-
Jumlah 2017	0	-	1	221	31	-
Jumlah 2016	3	-	3	313	37	-
Jumlah 2015	0	-	16	112	54	-

Sumber data : Puskesmas

IV.20 Persentase 15 Jenis Penyakit Terbanyak Tahun 2017

Kode	Jenis Penyakit	Jumlah Penderita	Persentase
1302	Infeksi Akut Pernafasan Atas	49	0,82
1405	Influenza	1 520	25,58
0102	Diare (Termasuk Tersangka Kolera)	1 340	22,55
1200	Penyakit Darah Tinggi Primer	521	8,77
2002	Penyakit Kulit Alergi	250	4,21
1303	Peny.lain PD Sal. Pernafasan Atas	1.254	21,10
2100	Peny.Pd Sistem Otot dan Jar. Pengikat	235	3,95
2001	ASMA	24	0,40
4801	Demam Yang tidak diketahui Sebabnya	452	7,61
1403	Penyakit kulit infeksi	154	2,59
4102	Tukak lambum dan usus dua belas jari	121	2,04
1907	Kecelakaan karena keracunan	2	0,03
4404	Bentuk kehamilan lain	0	0,00
1404	Peny. Lain PD Sal Pernafasan Bawah	19	0,32
2101	Radang Sendi Serupa Rematik	1	0,02
Jumlah 2017		5 942	-

IV.21 Jenis Penyakit Yang Menyebabkan Kematian Tahun 2017

No	Jenis Penyakit	Jumlah Penderita	Mati
1302	Infeksi Akut Pernafasan Atas	49	-
1405	Influenza	1 520	-
0102	Diare (Termasuk Tersangka Kolera)	1 340	-
1200	Penyakit Darah Tinggi Primer	521	-
2002	Penyakit Kulit Alergi	250	-
1303	Peny.lain PD Sal. Pernafasan Atas	1 254	-
2100	Peny.Pd Sistem Otot dan Jar. Pengikat	235	-
2001	ASMA	24	-
4801	Demam Yang tidak diketahui Sebabnya	452	-
1403	Penyakit kulit infeksi	154	-
4102	Tukak lambum dan usus dua belas jari	121	-
1907	Kecelakaan karena keracunan	2	-
4404	Bentuk kehamilan lain		-
1404	Peny. Lain PD Sal Pernafasan Bawah	19	-
2101	Radang Sendi Serupa Rematik	1	-
Jumlah 2017		5 942	-

IV.22. Banyaknya Pasien yang berobat ke Puskesmas per bulan

Bulan	Askes	Umum		Jumlah
		Bayar	Tidak Bayar	
Januari	89	487	108	684
Pebruari	75	425	198	698
Maret	65	751	215	1 031
April	86	587	275	948
Mei	98	897	265	1 260
Juni	85	267	265	617
Juli	105	651	176	932
Agustus	110	845	115	1 070
September	121	831	113	1 065
Oktober	215	921	152	1 288
Nopember	234	890	158	1 282
Desember	265	869	125	1 259
Jumlah 2017	1 548	8 421	2 165	12 134
Jumlah 2016	1 586	8 874	2 126	12 586
Jumlah 2015	1 368	-	11 083	12 451

IV.23 Sepuluh Jenis Penyakit Terbanyak di Kec. Gending dirinci per bulan

Jenis Penyakit	Januari	Februari	Maret	April
1. Infeksi Akut Pernafasan Atas	135	125	189	203
2. Influenza	10	5	20	5
3. Peny.Pd Sistem Otot dan Jaringan Pengikat	37	24	21	28
4. Diare Dan Gastroenteritis Yg Kurang Jelas Batasannya	112	65	35	32
5. Penyakit Kulit Infeksi	3	10	18	27
6. Penyakit Kulit Alergi	15	2	12	35
7. Demam Yang tidak diketahui Sebabnya	25	24	39	14
8. ASMA	0	1	2	1
9. Penyakit Darah Tinggi Primer	25	15	10	24
10. Radang Sendi Serupa Rematik	1	0	2	3
11. Peny.lain PD Sal. Pernafasan Atas	4	0	1	5
12. Tukak Lambung dan Usus Dua Belas Jari	0	0	0	2
13. Kecelakaan karena keracunan makanan	0	0	0	0
14. Bentuk kehamilan lain	0	0	0	0
Jumlah 2017	367	271	349	379
Jumlah 2016	315	268	420	375

Lanjutan tabel IV.23.

Jenis Penyakit	Mei	Juni	Juli	Agustus
1. Infeksi Akut Pernafasan Atas	179	110	140	56
2. Influenza	0	35	5	1
3. Peny.Pd Sistem Otot dan Jar. Pengikat	15	15	25	25
4. Diare (termasuk tersangka kolera)	6	55	52	65
5. Penyakit kulit infeksi	15	5	11	45
6. Penyakit Kulit Alergi	36	10	25	20
7. Demam Yang tidak diketahui Sebabnya	5	52	49	15
8. ASMA	9	15	2	1
9. Penyakit Darah Tinggi Primer	20	15	25	35
10. Radang Sendi Serupa Rematik	0	7	1	1
11. Peny.lain PD Sal. Pernafasan Atas	2	2	0	0
12. Tukak lambung dan usus 12 jari	5	6	2	0
13. Pemeriksaan ibu hamil dan masa nifas	0	0	0	0
14. TB Paru	0	1	2	0
Jumlah 2017	292	328	339	264
Jumlah 2016	358	338	344	275

Lanjutan tabel IV.23.

Jenis Penyakit	Sept	Okt	Nop	Des
1. Infeksi Akut Pernafasan Atas	165	152	156	105
2. Influenza	1	1	2	1
3. Peny.Pd Sistem Otot dan Jar. Pengikat	51	25	25	15
4. Diare (termasuk tersangka kolera)	25	52	32	20
5. Penyakit kulit infeksi	20	10	15	5
6. Penyakit Kulit Alergi	16	15	16	20
7. Demam Yang tidak diketahui Sebabnya	1	16	54	15
8. ASMA	1	1	2	2
9. Penyakit Darah Tinggi Primer	52	25	30	20
10. Radang Sendi Serupa Rematik	4	5	3	2
11. Peny.lain PD Sal. Pernafasan Atas	0	0	0	2
12. Tukak lambung dan usus 12 jari	0	0	0	0
13. Pemeriksaan ibu hamil dan masa nifas	0	0	0	0
	0	0	0	0
Jumlah 2017	336	302	335	207
Jumlah 2016	395	391	374	233

IV.24. Banyaknya Peserta KB Aktif Menurut Jenis Kontrasepsi

Desa	PUS	Jenis Kontrasepsi	
		IUD	MOW
1. Banyuanyar Lor	671	2	26
2. Sumberkerang	1 253	11	35
3. Sebaung	1 221	20	73
4. Pikatan	494	9	12
5. Bulang	604	4	13
6. Brumbungan Lor	560	7	11
7. Jatiadi	742	3	20
8. Klaseman	506	57	66
9. Pesisir	313	2	26
10. Randupitu	268	4	20
11. Gending	662	10	69
12. Pajurangan	759	10	39
13. Curahsawo	340	2	40
Jumlah 2017	8 393	141	450
Jumlah 2016	8 499	148	464
Jumlah 2015	8 393	141	450

Sumber data : PLKB Kecamatan Gending

Lanjutan Tabel IV.24.

Desa	Jenis Kontrasepsi		
	MOP	IMPLAN	SUNTIK
1. Banyuanyar Lor	11	65	462
2. Sumberkerang		83	744
3. Sebaung		115	623
4. Pikatan		39	224
5. Bulang		108	259
6. Brumbungan Lor	4	81	167
7. Jatiadi		73	377
8. Klaseman	1	98	115
9. Pesisir		101	67
10. Randupitu		107	62
11. Gending		16	371
12. Pajurangan		21	468
13. Curahsawo		50	149
Jumlah 2017	16	957	4 088
Jumlah 2016	17	991	3 815
Jumlah 2015	16	957	4 088

Sumber data : PLKB Kecamatan Gending

Lanjutan Tabel IV.24.

Desa	Jenis Kontrasepsi		JUMLAH	%
	PIL	KONDOM		
1. Banyuanyar Lor	47	2	615	91,7
2. Sumberkerang	199	3	1 075	85,8
3. Sebaung	300	3	1 134	92,9
4. Pikatan	75	8	367	74,3
5. Bulang	140	11	535	88,6
6. Brumbungan Lor	189	1	460	82,1
7. Jatiadi	130	1	604	81,4
8. Klaseman	48	4	389	76,9
9. Pesisir	27	1	224	71,6
10. Randupitu	17	1	211	78,7
11. Gending	122	4	592	89,4
12. Pajurangan	108	2	648	85,4
13. Curahsawo	61	1	303	89,1
Jumlah 2017	1 463	42	7 157	85,3
Jumlah 2016	1 463	42	6 940	81,7
Jumlah 2015	1 463	42	7 157	85,3

Sumber data : PLKB Kecamatan Gending

IV.25. Pencapaian Peserta KB Baru Aktif per Desa Tahun 2014

Desa	Perkiraan Peminat	Pencapaian Jenis Kontrasepsi		
		IUD	MOW	MOP
1. Banyuanyar Lor	93	1	1	1
2. Sumberkerang	192	2	1	1
3. Sebaung	198	2	1	1
4. Pikatan	70	1	-	-
5. Bulang	87	1	-	-
6. Brumbungan Lor	81	1	-	-
7. Jatiadi	109	1	1	-
8. Klaseman	75	1	-	1
9. Pesisir	46	1	-	-
10. Randupitu	36	1	-	-
11. Gending	101	2	1	1
12. Pajurangan	112	1	1	-
13. Curahsawo	48	1	-	-
Jumlah 2017	1248	16	6	5
Jumlah 2016	643	11	26	0
Jumlah 2015	643	11	26	0

Sumber data : PLKB Kecamatan Gending

Lanjutan tabel IV.25.

Desa	Pencapaian Jenis Kontrasepsi		
	IMPLAN	SUNTIK	PIL
1. Banyuanyar Lor	10	30	46
2. Sumberkerang	19	60	88
3. Sebaung	20	60	91
4. Pikatan	7	22	34
5. Bulang	9	27	41
6. Brumbungan Lor	8	25	39
7. Jatiadi	11	33	51
8. Klaseman	7	23	35
9. Pesisir	5	14	21
10. Randupitu	4	12	18
11. Gending	10	31	46
12. Pajurangan	11	34	52
13. Curahsawo	5	15	23
Jumlah 2017	126	386	585
Jumlah 2016	80	811	405
Jumlah 2015	80	811	405

Sumber data : PLKB Kecamatan Gending

Lanjutan tabel IV.25.

Desa	Pencapaian Jenis Kontrasepsi		%
	KONDOM	JUMLAH	
1. Banyuanyar Lor	6	95	102,2
2. Sumberkerang	12	195	101,6
3. Sebaung	13	201	101,5
4. Pikatan	4	72	102,9
5. Bulang	5	88	101,1
6. Brumbungan Lor	5	83	102,5
7. Jatiadi	7	111	101,8
8. Klaseman	5	77	102,7
9. Pesisir	3	47	102,2
10. Randupitu	2	39	108,3
11. Gending	6	103	102,0
12. Pajurangan	7	113	100,9
13. Curahsawo	3	50	104,2
Jumlah 2017	78	1274	102,08
Jumlah 2016	16	1349	209,80
Jumlah 2015	16	1349	209,80

Sumber data : PLKB Kecamatan Gending

IV.26. Banyaknya Keluarga Menurut Tahap Kesejahteraan per Desa

Desa	Pra KS	KS I	KS II	KS III	KS III Plus	Jumlah
1. Banyuanyar Lor	111	144	254	374	18	901
2. Sumberkerang	380	314	46	580	75	1 395
3. Sebaung	601	652	475	195	20	1 943
4. Pikatan	213	97	224	196	65	795
5. Bulang	161	162	168	346	12	849
6. Brumbungan Lor	319	340	128	35	6	828
7. Jatiadi	478	245	190	40	5	958
8. Klaseman	118	123	200	380	19	840
9. Pesisir	122	103	81	40	2	348
10. Randupitu	30	95	144	63	11	343
11. Gending	39	612	152	25	7	835
12. Pajurangan	136	256	252	396	48	1 088
13. Curahsawo	23	137	129	176	6	471
Jumlah 2017	2 731	3 280	2 443	2 846	294	11 594
Jumlah 2016	2 731	3 280	2 443	2 846	294	11 594
Jumlah 2015	2 731	3 280	2 443	2 846	294	11 594

Sumber data : PLKB Kecamatan Gending

IV.27. Kejadian Nikah, Talak, Rujuk dan Cerai per tahun

Tahun	Banyaknya Kejadian			
	Nikah	Talak	Rujuk	Cerai
2011	326	9	21	-
2012	406	17	52	-
2013	424	4	-	-
2014	344	3	2	13
2015	340	13	-	43
2016	339	6	-	1
2017	407	-	-	-

Sumber data : Kemenag Kab Probolinggo

IV.28. Penduduk Menurut Agama yang Dianut per tahun

Tahun	Agama					Jumlah
	Islam	Katolik	Kristen Protestan	Hindu	Budha	
2011	40.635		325	-		40.960
2012	40.635		825	-	19	41.460
2013	40.069	-	146	-		40.215
2014	41.335	-	37	-	4	41.376
2015	40.614	-	37	-	4	40.655
2016	45.059	-	37	-	4	45.100
2017	41.174	-	37	-	4	41.215

Sumber data : Kemenag Kab Probolinggo

IV.29. Banyaknya Tempat Ibadah Menurut Jenis per tahun

Tahun	Masjid	Langgal/ Musholah	Gereja	Pura
2011	39	286	-	-
2012	39	286	-	-
2013	41	296	-	-
2014	43	301	-	-
2015	43	301	-	-
2016	43	301	-	-
2017	47	301	-	-

Sumber data : Depag Kab Probolinggo

IV.30. Banyaknya Jama'ah Haji dirinci per tahun

Tahun	Laki-laki	Perempuan	Jumlah
2011	10	12	22
2012	13	18	31
2013	3	1	4
2014	8	10	18
2015	10	11	21
2016	13	12	25
2017	13	17	30

Sumber data : Depag Kab Probolinggo



Padi



Jagung



Ubi Kayu

Kacang Tanah



Kacang Hijau



Kacang Kedelai



V. PERTANIAN

V.1. Luas Tanam, Panen dan Produksi Tanaman Padi

Desa	Luas (Ha)		Produksi (Ton)	Rata-rata Ton
	Tanam	Panen		
1. Banyuanyar Lor	42	53	352	6,65
2. Sumberkerang	121	120	792	6,60
3. Sebaung	290	279	1 878	6,73
4. Pikatan	169	180	1 195	6,64
5. Bulang	170	174	1 145	6,58
6. Brumbungan Lor	315	355	2 308	6,50
7. Jatiadi	209	244	1 574	6,45
8. Klaseman	269	298	1 937	6,50
9. Pesisir	144	138	869	6,30
10. Randupitu	90	109	703	6,45
11. Gending	251	258	1 716	6,65
12. Pajurangan	349	345	2 318	6,72
13. Curahsawo	68	77	512	6,65
Jumlah 2017	2 487	2 630	17 299	6,58
Jumlah 2016	3 569	3 569	23 312	6,53
Jumlah 2015	2 703	2 618	16 931	6,47

Sumber data : KCD Gending

V.2. Luas Tanam, Panen dan Produksi Tanaman Jagung

Desa	Luas (Ha)		Produksi (Ton)	Rata-rata Ton
	Tanam	Panen		
1. Banyuanyar Lor	163	170	1 394	8,20
2. Sumberkerang	178	194	1 523	7,85
3. Sebaung	40	33	271	8,22
4. Pikatan	123	131	1 081	8,25
5. Bulang	88	71	593	8,35
6. Brumbungan Lor	75	69	549	7,95
7. Jatiadi	102	96	765	7,97
8. Klaseman	2	2	16	7,75
9. Pesisir	8	9	70	7,81
10. Randupitu	3	2	16	8,10
11. Gending	11	8	64	7,95
12. Pajurangan	3	1	8	8,10
13. Curahsawo	4	2	16	8,05
Jumlah 2017	800	788	6 365	8,08
Jumlah 2016	535	535	42 589	7,96
Jumlah 2015	582	509		

Sumber data : KCD Gending

V.3. Luas Tanam, Panen dan Produksi Tanaman Bawang Merah

Desa	Luas (Ha)		Produksi (Ton)	Rata-rata Ton
	Tanam	Panen		
1. Banyuanyar Lor	347	337	2 494	7,4
2. Sumberkerang	345	332	2 440	7,4
3. Sebaung	175	165	1 205	7,3
4. Pikatan	139	135	959	7,1
5. Bulang	121	123	886	7,2
6. Brumbungan Lor	121	115	155	1,3
7. Jatiadi	79	68	828	12,2
8. Klaseman	23	22	322	14,6
9. Pesisir	45	47	324	6,9
10. Randupitu	123	124	880	7,1
11. Gending	63	63	450	7,2
12. Pajurangan	204	196	1 441	7,4
13. Curahsawo	77	76	543	7,2
Jumlah 2017	1 862	1 803	12 927	7,2
Jumlah 2016	1 067	1 087	71 665	6,6
Jumlah 2015	844	807		

Sumber data : KCD Gending

V.4. Luas Areal Tanam dan Produksi Tanaman Cabai Besar

Desa	Luas (Ha)		Produksi (Ton)	Rata-rata Produksi
	Tanam	Panen		
1. Banyuanyar Lor				
2. Sumberkerang				
3. Sebaung				
4. Pikatan				
5. Bulang				
6. Brumbungan Lor				
7. Jatiadi				
8. Klaseman				
9. Pesisir				
10. Randupitu				
11. Gending				
12. Pajurangan				
13. Curahsawo				
Jumlah 2017				
Jumlah 2016				
Jumlah 2015	0,0	0,0	0,00	0,00

Sumber data : KCD Gending

V.5. Luas Areal Tanam dan Produksi Tanaman Cabai Kecil

Desa	Luas (Ha)		Produksi (Ton)	Rata-rata Produksi
	Tanam	Panen		
1. Banyuanyar Lor	54,00	54,00	172,80	3,2
2. Sumberkerang	30,00	30,00	93,00	3,1
3. Sebaung	10,00	10,00	30,20	3,0
4. Pikatan	12,00	12,00	36,60	3,1
5. Bulang	14,00	14,00	43,40	3,1
6. Brumbungan Lor	9,00	9,00	27,90	3,1
7. Jatiadi	6,00	6,00	19,02	3,2
8. Klaseman	-	-	-	-
9. Pesisir	3,00	3,00	9,15	3,1
10. Randupitu	-	-	-	-
11. Gending	-	-	-	-
12. Pajurangan	-	-	-	-
13. Curahsawo	-	-	-	-
Jumlah 2017	138,00	138,00	432,07	3,1
Jumlah 2016	51,00	51,00	273,80	5,4
Jumlah 2015	149,00	86,00	192,30	2,2

Sumber data : Koordinator BPP Gending

V.6. Luas Areal Tanam dan Produksi Tanaman Semangka

Desa	Luas (Ha)		Produksi (Ton)	Rata-rata Produksi
	Tanam	Panen		
1. Banyuanyar Lor				
2. Sumberkerang				
3. Sebaung				
4. Pikatan				
5. Bulang				
6. Brumbungan Lor				
7. Jatiadi				
8. Klaseman				
9. Pesisir				
10. Randupitu				
11. Gending				
12. Pajurangan				
13. Curahsawo				
Jumlah 2017				
Jumlah 2016				
Jumlah 2015	4,00	4,00	60,30	15,08

Sumber data : Koordinator BPP Gending

V.5. Luas Tanam dan Produksi Tanaman Perkebunan

Desa	Kapuk Randu		Kelapa	
	Luas (Ha)	Produksi (Kw)	Luas (Ha)	Produksi (Kw)
1. Banyuanyar Lor	1	0,30	3,50	2,00
2. Sumberkerang	0,75	0,25	3,50	1,50
3. Sebaung	-	-	-	-
4. Pikatan	-	-	1,50	0,80
5. Bulang	-	-	0,50	0,25
6. Brumbungan Lor	-	-	0,50	0,25
7. Jatiadi	-	-	-	-
8. Klaseman	-	-	-	-
9. Pesisir	1	0,30	-	-
10. Randupitu	-	-	0,80	0,30
11. Gending	-	-	0,50	0,20
12. Pajurangan	-	-	2,00	1,10
13. Curahsawo	0,75	0,25	3,80	1,90
Jumlah 2017	3,50	1,10	16,60	8,30
Jumlah 2016	3,50	0,95	16,60	6,75
Jumlah 2015	3,60	0,93	17,5	2,30

Sumber data : Mantri Pertanian Kecamatan

V.7. Banyaknya Ternak Besar per Desa

Desa	Sapi Potong	Kerbau	Kuda
1. Banyuanyar Lor	181	-	-
2. Sumberkerang	228	-	-
3. Sebaung	102	-	2
4. Pikatan	91	-	-
5. Bulang	179	-	-
6. Brumbungan Lor	143	-	-
7. Jatiadi	252	-	-
8. Klaseman	227	-	-
9. Pesisir	94	-	-
10. Randupitu	76	-	-
11. Gending	61	-	-
12. Pajurangan	94	-	-
13. Curahsawo	107	-	-
Jumlah 2017	1 835	-	2
Jumlah 2016	1 853	-	4
Jumlah 2015	1 849	-	4

Sumber data : Mantri Peternakan Kecamatan

V.8. Banyaknya Ternak Kecil per Desa

Desa	Kambing	Domba	Babi
1. Banyuanyar Lor	118	68	-
2. Sumberkerang	96	32	-
3. Sebaung	54	54	-
4. Pikatan	78	103	-
5. Bulang	32	136	-
6. Brumbungan Lor	59	104	-
7. Jatiadi	54	141	-
8. Klaseman	57	97	-
9. Pesisir	41	29	-
10. Randupitu	92	42	-
11. Gending	73	37	-
12. Pajurangan	41	142	-
13. Curahsawo	69	69	-
Jumlah 2017	864	1 054	-
Jumlah 2016	891	1 086	-
Jumlah 2015	899	1 111	-

Sumber data : Mantri Peternakan Kecamatan

V.9. Banyaknya Ternak Unggas per Desa

Desa	Ayam		Itik
	RAS	Buras	
1. Banyuanyar Lor	-	1 197	100
2. Sumberkerang	-	1 318	125
3. Sebaung	-	1 105	350
4. Pikatan	-	1 186	-
5. Bulang	-	1 102	150
6. Brumbungan Lor	-	986	200
7. Jatiadi	-	1 107	-
8. Klaseman	-	1 156	-
9. Pesisir	72 000	901	-
10. Randupitu	-	1 143	200
11. Gending	25 000	1 132	-
12. Pajurangan	-	1 097	-
13. Curahsawo	-	1 148	500
Jumlah 2017	97 000	14 578	1 625
Jumlah 2016	72 000	14 779	1 600
Jumlah 2015	72 000	14 854	1 495

Sumber data : Mantri Peternakan Kecamatan



<https://probolinggokab.bps.go.id>

VI. PEREKONOMIAN

VI.1. Fasilitas Perekonomian per Desa

Desa	Pasar Umum	Toko	Warung Makanan
1. Banyuanyar Lor	-	18	12
2. Sumberkerang	-	36	16
3. Sebaung	1	91	23
4. Pikatan	-	27	11
5. Bulang	-	15	9
6. Brumbungan Lor	-	27	12
7. Jatiadi	-	29	10
8. Klaseman	1	38	17
9. Pesisir	-	16	3
10. Randupitu	-	11	6
11. Gending	-	34	16
12. Pajurangan	1	66	15
13. Curahsawo	-	12	9
Jumlah 2017	3	420	159
Jumlah 2016	3	433	170
Jumlah 2015	3	421	169

Sumber Data : Monografi Desa

VI.2 Fasilitas Keuangan per Desa

Desa	KUD	Koperasi Lainya	Bank Desa	BRI	BPR
1. Banyuanyar Lor	-	-	1	-	-
2. Sumberkerang	-	1	1	-	-
3. Sebaung	-	2	1	-	-
4. Pikatan	-	-	1	-	-
5. Bulang	-	1	1	-	-
6. Brumbungan Lor	-	1	1	-	-
7. Jatiadi	-	1	1	-	-
8. Klaseman	-	3	1	-	-
9. Pesisir	-	2	1	-	-
10. Randupitu	-	1	1	1	-
11. Gending	-	2	1	-	-
12. Pajurangan	-	1	1	-	-
13. Curahsawo	-	1	1	-	-
Jumlah 2017	-	16	13	1	-
Jumlah 2016	-	16	13	1	-
Jumlah 2015	-	16	13	1	-

Sumber Data : Monografi Desa



<https://probolinggokab.bps.go.id>

VII. PERHUBUNGAN

VII.1. Banyaknya Alat Komunikasi per Desa

Desa	TV	RADIO	WARTEL	Pelanggan Telpon Kabel
1. Banyuanyar Lor	285	43	-	4
2. Sumberkerang	606	54	-	6
3. Sebaung	1 078	47	-	12
4. Pikatan	640	33	-	1
5. Bulang	754	21	-	4
6. Brumbungan Lor	656	189	-	4
7. Jatiadi	819	191	-	3
8. Klaseman	277	53	-	9
9. Pesisir	191	124	-	1
10. Randupitu	278	130	-	3
11. Gending	411	66	-	12
12. Pajurangan	607	189	-	6
13. Curahsawo	310	36	-	1
Jumlah 2017	6 912	1 176	-	66
Jumlah 2016	6 893	1 205	-	78
Jumlah 2015	6 871	1 180	-	79

Sumber Data : Monografi Desa

VII.2. Banyaknya Kendaraan Bermotor per Desa

Desa	Sedan/ Station	PICK UP	TRUK	Sepeda Motor
1. Banyuanyar Lor	7	6	3	206
2. Sumberkerang	15	5	6	371
3. Sebaung	38	6	4	1 043
4. Pikatan	14	5	5	411
5. Bulang	6	5	4	497
6. Brumbungan Lor	7	6	6	381
7. Jatiadi	9	6	7	484
8. Klaseman	17	5	4	421
9. Pesisir	5	3	-	157
10. Randupitu	6	4	4	92
11. Gending	10	7	5	703
12. Pajurangan	16	5	3	498
13. Curahsawo	7	2	1	116
Jumlah 2017	157	65	49	5 380
Jumlah 2016	143	57	57	5 345
Jumlah 2015	138	56	57	5 318

Sumber Data : Monografi Desa

VII.3. Banyaknya Kendaraan Tidak Bermotor per Desa

Desa	Dokar	Becak	Sepeda
1. Banyuanyar Lor	-	3	291
2. Sumberkerang	-	14	659
3. Sebaung	1	23	743
4. Pikatan	-	5	395
5. Bulang	-	9	349
6. Brumbungan Lor	-	8	246
7. Jatiadi	-	9	454
8. Klaseman	-	3	353
9. Pesisir	-	2	49
10. Randupitu	-	7	171
11. Gending	-	23	356
12. Pajurangan	-	11	498
13. Curahsawo	-	1	109
Jumlah 2017	1	118	4 673
Jumlah 2016	3	141	4 663
Jumlah 2015	3	151	4 650

Sumber Data : Monografi Desa

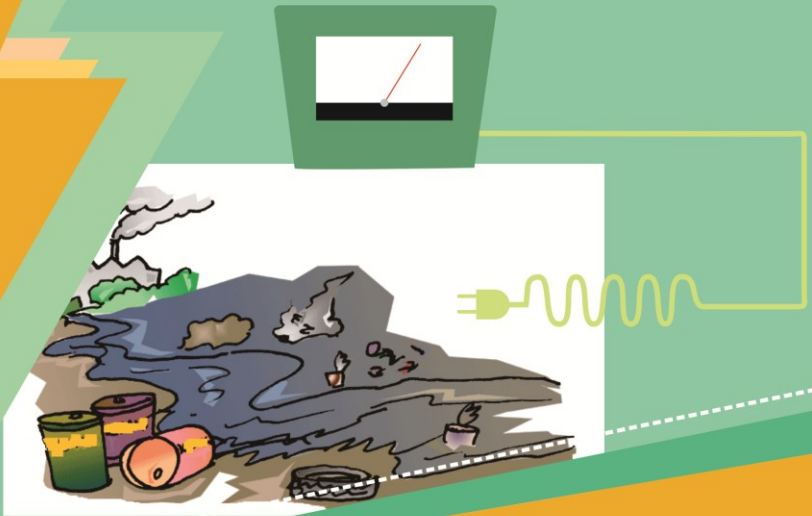

VIII. INDUSTRI

VIII.1. Banyaknya Industri Menurut Klasifikasi per Desa

Desa	Industri		
	Besar	Sedang	Kecil
1. Banyuanyar Lor	-	-	1
2. Sumberkerang	-	-	3
3. Sebaung	1	-	1
4. Pikatan	-	-	1
5. Bulang	-	-	-
6. Brumbungan Lor	-	-	3
7. Jatiadi	-	1	1
8. Klaseman	-	-	-
9. Pesisir	-	-	-
10. Randupitu	1	-	1
11. Gending	1	-	1
12. Pajurangan	-	-	3
13. Curahsawo	-	-	-
Jumlah 2017	3	1	15
Jumlah 2016	3	1	15
Jumlah 2015	3	1	15

Sumber Data : Monografi Desa

Lanjutan Tabel : VIII.1

Desa	Industri Rumah Tangga			
	Meubel	Tahu	Tempe	Krupuk
1. Banyuanyar Lor	2	-	-	-
2. Sumberkerang	1	-	-	4
3. Sebaung	4	-	2	4
4. Pikatan	1	-	-	10
5. Bulang	2	-	-	3
6. Brumbungan Lor	1	-	1	
7. Jatiadi	3	-	1	2
8. Klaseman	2	-	-	3
9. Pesisir	-	-	-	-
10. Randupitu	2	1	-	-
11. Gending	1	-	-	4
12. Pajurangan	1	-	-	1
13. Curahsawo	1	-	-	-
Jumlah 2017	21	1	4	31
Jumlah 2016	21	1	4	31
Jumlah 2015	20	1	4	28

Sumber Data : Monografi Desa

Lanjutan Tabel : VIII.1

Desa	Industri Rumah Tangga		
	Batu Bata	Genteng	Bambu
1. Banyuanyar Lor	2	-	-
2. Sumberkerang	4	3	-
3. Sebaung	4	-	1
4. Pikatan	-	-	-
5. Bulang	4	-	1
6. Brumbungan Lor	-	-	70
7. Jatiadi	1	-	15
8. Klaseman	-	-	-
9. Pesisir	-	-	-
10. Randupitu	-	-	-
11. Gending	6	-	-
12. Pajurangan	-	-	-
13. Curahsawo	-	-	-
Jumlah 2017	21	3	87
Jumlah 2016	21	3	87
Jumlah 2015	21	3	87

Sumber Data : Monografi Desa

VIII.2. Banyaknya Pelanggan Listrik dan Air Minum

Desa	Pelanggan	
	PLN	PDAM
1. Banyuanyar Lor	488	-
2. Sumberkerang	952	-
3. Sebaung	1 288	-
4. Pikatan	497	-
5. Bulang	410	-
6. Brumbungan Lor	438	-
7. Jatiadi	545	-
8. Klaseman	538	-
9. Pesisir	139	-
10. Randupitu	228	-
11. Gending	221	-
12. Pajurangan	727	-
13. Curahsawo	392	-
Jumlah 2017	6 863	-
Jumlah 2016	6 854	-
Jumlah 2015	6 845	-

LINGKUNGAN DAN PERUMAHAN

BAB

9



IX. LINGKUNGAN & PERUMAHAN

IX.1. Rumah Penduduk Menurut Jenis Dinding

Desa	Jenis Dinding			Jumlah
	Permanen	Semi Permanen	Bambu	
1. Banyuanyar Lor	141	204	267	612
2. Sumberkerang	369	479	366	1 214
3. Sebaung	554	431	423	1 408
4. Pikatan	111	182	206	499
5. Bulang	129	212	351	692
6. Brumbungan Lor	173	222	151	546
7. Jatiadi	211	238	382	831
8. Klaseman	410	155	46	611
9. Pesisir	62	83	53	198
10. Randupitu	142	105	67	314
11. Gending	362	305	216	883
12. Pajurangan	202	266	259	727
13. Curahsawo	123	102	166	391
Jumlah 2017	2 989	2 984	2 953	8 926
Jumlah 2016	2 943	2 977	2 961	8 881
Jumlah 2015	2 927	2 969	2 962	8 858

Sumber Data : Monografi Kecamatan

IX.2. Rumah Penduduk Menurut Jenis Lantai

Desa	Jenis Lantai			Jumlah
	Tegel	Semen	Tanah	
1. Banyuanyar Lor	136	309	167	612
2. Sumberkerang	313	589	312	1 214
3. Sebaung	533	649	226	1 408
4. Pikatan	106	285	108	499
5. Bulang	124	380	188	692
6. Brumbungan Lor	166	266	114	546
7. Jatiadi	208	437	186	831
8. Klaseman	430	128	53	611
9. Pesisir	63	104	31	198
10. Randupitu	132	112	70	314
11. Gending	348	398	137	883
12. Pajurangan	198	353	176	727
13. Curahsawo	149	163	79	391
Jumlah 2017	2 906	4 173	1 847	8 926
Jumlah 2016	2 861	4 260	1 860	8 881
Jumlah 2015	2 847	4 251	1 789	8 858

Sumber Data : Monografi Kecamatan

IX.3. Rumah Penduduk Menurut Jenis Atap

Desa	Jenis Atap			Jumlah
	Genteng	Seng	Bambu/ Rumbia	
1. Banyuanyar Lor	612	-	-	612
2. Sumberkerang	1 214	-	-	1 214
3. Sebaung	1 408	-	-	1 408
4. Pikatan	499	-	-	499
5. Bulang	692	-	-	692
6. Brumbungan Lor	546	-	-	546
7. Jatiadi	831	-	-	831
8. Klaseman	611	-	-	611
9. Pesisir	198	-	-	198
10. Randupitu	314	-	-	314
11. Gending	883	-	-	883
12. Pajurangan	727	-	-	727
13. Curahsawo	391	-	-	391
Jumlah 2017	8 926	-	-	8 926
Jumlah 2016	8 881	-	-	8 881
Jumlah 2015	8 854	-	-	8 858

Sumber Data : Monografi Kecamatan

LINGKUNGAN DAN PERUMAHAN

IX.4. Banyaknya Sumber Air Minum, Mandi, dan Cuci Rumah Tangga

Desa	Sumur Gali	Pompa	Pompa Mesin	Lainnya	Jumlah
1. Banyuanyar Lor	121	94	34	-	249
2. Sumberkerang	252	55	57	-	364
3. Sebaung	381	41	79	-	501
4. Pikatan	98	12	452	-	562
5. Bulang	143	51	32	-	226
6. Brumbungan Lor	122	39	36	-	197
7. Jatiadi	161	46	39	-	246
8. Klaseman	13	38	386	-	437
9. Pesisir	4	19	28	-	51
10. Randupitu	57	35	54		146
11. Gending	123	54	97	-	274
12. Pajurangan	110	6	82	-	198
13. Curahsawo	61	26	39	-	126
Jumlah 2017	1 646	516	1 415		3 577
Jumlah 2016	1 646	495	1 374	5	3 520
Jumlah 2015	1 611	481	1 360	8	3 502

Sumber Data : Monografi Kecamatan

**DATA**
MENCERDASKAN BANGSA



**BADAN PUSAT STATISTIK
KABUPATEN PROBLINGGO**
Statistics of Probolinggo Regency

Jl. Lumajang KM 5 SumberTaman Probolinggo 67237
Telp/Fax : (0335) 422117 Email : bps3513@bps.go.id
Homepage : <https://probolinggokab.go.id>