

KECAMATAN PADANG ULAK TANDING

DALAM ANGKA

volume 15, 2024

2024



KECAMATAN
**PADANG ULAK
TANDING**
DALAM ANGKA

2024



KECAMATAN PADANG ULAK TANDING DALAM ANGKA 2024

ISSN: 2715-1425

No. Publikasi: 17020.24013

Katalog :1102001.1702030

Ukuran Buku: 14,8 cm x 21 cm

Jumlah Halaman : xxv + 77 hal

Naskah:

BPS KABUPATEN REJANG LEBONG

Penyunting:

BPS KABUPATEN REJANG LEBONG

Desain Kover:

BPS KABUPATEN REJANG LEBONG

Ilustrasi Kover:

BPS KABUPATEN REJANG LEBONG

Diterbitkan oleh:

©BPS KABUPATEN REJANG LEBONG

Dicetak oleh:

Percetakan Negara RI Cabang Bengkulu

Dilarang mengumumkan, mendistribusikan, mengomunikasikan, dan/atau menggandakan sebagian atau seluruh isi buku ini untuk tujuan komersil tanpa izin tertulis dari Badan Pusat Statistik Kabupaten Rejang Lebong.

TIM PENYUSUN

Pengarah

Rialdo Eka Putera, SE, M.Si

Penanggung Jawab

Rialdo Eka Putera, SE, M.Si

Koordinator

Nova Primeri, S.ST

Penyusun

Fery Rinaldo, SE

Pemeriksa Tabel

Marlina, S.ST

Infografis

Fery Rinaldo, SE

KONTRIBUTOR DATA

1. Kementerian Agama/*Ministry of Religious Affair*
2. Kementerian Pendidikan dan Kebudayaan/*Ministry of Education and Culture*
3. Badan Pusat Statistik/*BPS-Statistics Indonesia*
4. Dinas Kependudukan dan Pencatatan Sipil Kabupaten Rejang Lebong
5. Bagian Pemerintahan Pemerintah Daerah Kabupaten Rejang Lebong

<https://rejanglebongkab.bps.go.id>

PETA WILAYAH KECAMATAN SINDANG BELITI ILIR

PETA ADMINISTRASI KECAMATAN PADANG ULAK TANDING KABUPATEN REJANG LEBONG PROVINSI BENGKULU

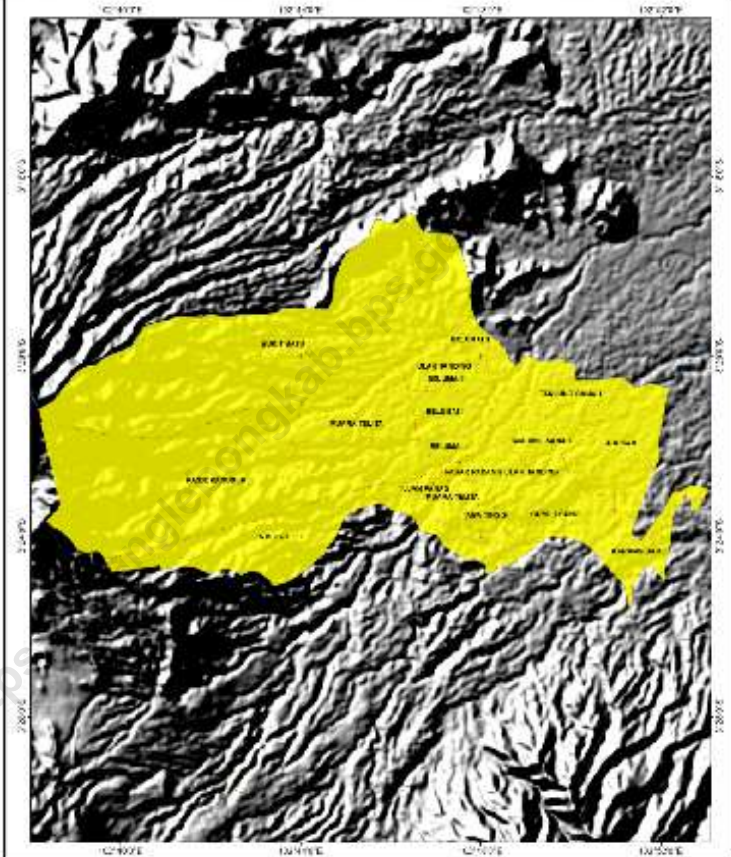

Legenda

- Batas Kabupaten
- Batas Kecamatan
- Batas Desa



Skala 1 : 100.000

atau 47.450

Proyeksi Transverse Ellipsoid



**BADAN PUSAT STATISTIK
KABUPATEN REJANG LEBONG
2020**

Sumber Data : Hasil Lapangan, Musyawarah 2020

KEPALA BPS KABUPATEN REJANG LEBONG



RIALDO EKA PUTERA, SE, M.SI



KATA PENGANTAR

Publikasi Kecamatan Padang Uak Tanding dalam Angka 2024 merupakan publikasi tahunan yang diterbitkan oleh BPS Kabupaten Rejang Lebong. Publikasi ini dapat terwujud berkat kerjasama dan bantuan dari berbagai pihak baik instansi pemerintah maupun swasta.

Disadari bahwa publikasi ini masih terasa belum dapat memenuhi kebutuhan pemakai data. Oleh karena itu, kritik dan saran yang konstruktif sangat diharapkan untuk perbaikan publikasi ini di masa mendatang.

Kepada semua pihak yang telah membantu menyediakan data dalam penyusunan publikasi ini, kami sampaikan ucapan terima kasih. Diharapkan publikasi ini dapat bermanfaat bagi kita semua dalam menyusun, melaksanakan dan mengevaluasi pembangunan, khususnya di Kecamatan Padang Ulak Tanding.

Curup , September 2024
Kepala BPS
Kabupaten Rejang Lebong

Rialdo Eka Putera, SE, M.Si

DAFTAR ISI

	Halaman
Kata Pengantar	xii
Daftar Isi	xiii
Daftar Tabel	xv
Daftar Gambar	xxi
Penjelasan Umum.....	xxiii
Daftar Singkatan.....	xxv
1. Geografi	1
2. Pemerintahan	9
3. Penduduk.....	17
4. Sosial dan Kesejahteraan Rakyat.....	25
5. Pertanian	53
6. Pariwisata, Transportasi, dan Komunikasi	65
7. Perbankan, Koperasi, dan Perdagangan.....	77

DAFTAR TABEL

Halaman

1. GEOGRAFI

1.1 KEADAAN GEOGRAFI

1.1	Luas Daerah Menurut Desa/Kelurahan di Kecamatan Padang Ulak Tanding, 2021	6
1.2	Jarak ke Ibukota Kecamatan dan Ibukota Kabupaten/Kota Menurut Desa/Kelurahan di Kecamatan Padang Ulak Tanding (km), 2021	7
1.3	Topografi Sebagian Besar Wilayah Desa/ Kelurahan di Kecamatan Padang Ulak Tanding, 2021	8

2. PEMERINTAHAN

2.1 WILAYAH ADMINISTRATIF

2.1.1	Status Pemerintahan Desa/Kelurahan di Kecamatan Padang Ulak Tanding, 2021	14
-------	---	----

2.2 SUMBER DAYA MANUSIA

2.2.1	Keberadaan Aparatur Pemerintahan Desa/Kelurahan di Kecamatan Padang Ulak Tanding, 2021	15
2.2.2	Keberadaan Badan Pemusyawaratan Desa/Lembaga Musyawarah Kelurahan di Kecamatan Padang Ulak Tanding, 2021	16

3. PENDUDUK

3.1 Penduduk, Distribusi Persentase Penduduk, Kepadatan Penduduk, Rasio Jenis Kelamin Penduduk Menurut Desa/ Kelurahan di Kecamatan Padang Ulak Tanding 2021 28

3.2 Jumlah Penduduk Menurut Kelompok Umur di Kecamatan Padang Ulak Tanding 2021 30

4. SOSIAL DAN KESEJAHTERAAN RAKYAT

4.1 PENDIDIKAN

4.1.1 Banyaknya Desa¹/Kelurahan yang Memiliki Fasilitas Sekolah Menurut Tingkat Pendidikan di Kecamatan Padang Ulak Tanding, 2020–2022 31

4.1.2 Jumlah Sekolah Menurut Tingkat Pendidikan di Kecamatan Padang Ulak Tanding, 2022/2023 dan 2023/2024 32

4.1.3 Jumlah Guru Menurut Tingkat Pendidikan di Kecamatan Padang Ulak Tanding 2022/2023 dan 2023/2024 33

4.1.4 Jumlah Murid Menurut Tingkat Pendidikan di Kecamatan Padang Ulak Tanding 2022/2023 dan 2023/2024 34

4.2 KESEHATAN

4.2.1 Banyaknya Desa¹/Kelurahan yang Memiliki Sarana Kesehatan Menurut Jenis Sarana Kesehatan di Kecamatan Padang Ulak Tanding, 2019–2021 35

4.2.2 Banyaknya Warga Penderita Kekurangan Gizi Menurut Desa/ Kelurahan di Kecamatan Padang Ulak Tanding, 2020 36

4.3 PERUMAHAN DAN LINGKUNGAN

4.3.1	Banyaknya Desa/Kelurahan Menurut Sumber Air Minum Sebagian Besar Keluarga di Kecamatan Padang Ulak Tanding, 2019–2021	37
4.3.2	Banyaknya Keluarga Menurut Desa/Kelurahan dan Jenis Pengguna Listrik di Kecamatan Padang Ulak Tanding, 2021	38
4.3.3	Banyaknya Desa/Kelurahan Menurut Sumber Penerangan Jalan Utama Desa/Kelurahan di Kecamatan Padang Ulak Tanding, 2019–2021	39
4.3.4	Banyaknya Desa/Kelurahan Menurut Penggunaan Fasilitas Tempat Buang Air Besar Sebagian Besar Keluarga di Kecamatan Padang Ulak Tanding, 2019–2021	40
4.3.5	Banyaknya Desa/Kelurahan Menurut Jenis Bahan Bakar untuk Memasak yang Digunakan Sebagian Besar Keluarga di Kecamatan Padang Ulak Tanding, 2021	41
4.4 AGAMA DAN SOSIAL LAINNYA		
4.4.1	Jumlah Tempat Peribadatan Menurut Desa/Kelurahan di Kecamatan Padang Ulak Tanding, 2021	42
4.4.2	Banyaknya Kejadian Bencana Alam Menurut Desa/Kelurahan dan Jenis Bencana Alam di Kecamatan Padang Ulak Tanding, 2020	43
4.4.3	Banyaknya Korban Jiwa Akibat Bencana Alam Menurut Desa/Kelurahan dan Jenis Bencana Alam di Kecamatan Padang Ulak Tanding, 2021	46
4.4.4	Keberadaan Fasilitas/Upaya Antisipasi/Mitigasi Bencana Alam Menurut Desa/Kelurahan di Kecamatan Padang Ulak Tanding, 2021	

	49
4.4.5	Banyaknya Desa/Kelurahan yang Memiliki Kelompok Kegiatan Olahraga Menurut Jenis Olahraga dan Ketersediaan Fasilitas/ Lapangan Olahraga di Kecamatan Padang Ulak Tanding, 2021	51
5.	PERTANIAN	
5.1	Luas Panen Tanaman Sayuran Semusim Menurut Jenis Tanaman di Kecamatan Padang Ulak Tanding (ha), 2020–2023	58
5.2	Produksi Tanaman Sayuran Semusim Menurut Jenis Tanaman di Kecamatan Padang Ulak Tanding (kuintal), 2020–2023	59
5.3	Luas Panen Tanaman Biofarmaka Menurut Jenis Tanaman di Kecamatan Padang Ulak Tanding (m ²), 2020–2023	60
5.4	Produksi Tanaman Biofarmaka Menurut Jenis Tanaman di Kecamatan Padang Ulak Tanding (kg), 2020–2023	61
5.5	Luas Panen Tanaman Hias Menurut Jenis Tanaman di Kecamatan Padang Ulak Tanding (m ²), 2020–2023	62
5.6	Produksi Tanaman Hias Menurut Jenis Tanaman di Kecamatan Padang Ulak Tanding (tangkai), 2020–2023	63
5.7	Produksi Buah-Buahan dan Sayuran Tahunan Menurut Jenis Tanaman di Kecamatan Padang Ulak Tanding (kuintal), 2020–2023	64
6.	PARIWISATA, TRANSPORTASI, DAN KOMUNIKASI	
6.1	PARIWISATA	
6.1.1	Jumlah Sarana Akomodasi Menurut Desa/Kelurahan dan Jenis Akomodasi di Kecamatan Padang Ulak Tanding, 2021	

.....	70
6.2 TRANSPORTASI	
6.2.1 Prasarana dan Sarana Transportasi Antar Desa/Kelurahan Menurut Desa/Kelurahan di Kecamatan Padang Ulak Tanding 2021	71
.....	
6.3 KOMUNIKASI	
6.2.2 Keberadaan Kantor Pos/Pos Pembantu/Rumah Pos, Pos Keliling, dan Perusahaan/Agen Jasa Ekspedisi Swasta Menurut Desa/Kelurahan di Kecamatan Padang Ulak Tanding, 2021	73
.....	
6.3.1 Jumlah Menara Telepon seluler dan Operator Layanan Komunikasi Telepon Seluler Menurut Desa/Kelurahan di Kecamatan Padang Ulak Tanding, 2021	74
.....	
6.3.2 Kekuatan Sinyal Telepon Seluler dan Jenis Sinyal Internet Telepon Seluler Menurut Desa/Kelurahan di Kecamatan Padang Ulak Tanding, 2021	75
.....	
7. PERBANKAN, KOPERASI, DAN PERDAGANGAN	
7.1 Banyaknya Sarana Lembaga Keuangan Bank Menurut Desa/Kelurahan dan Jenis Bank di Kecamatan Padang Ulak Tanding, 2021	82
.....	
7.2 Banyaknya Koperasi Aktif Menurut Menurut Desa/Kelurahan dan Jenis Koperasi di Kecamatan Padang Ulak Tanding, 2021	83
.....	
7.3 Banyaknya Sarana Perdagangan Menurut Desa/ Kelurahan dan Jenis Sarana Perdagangan di Kecamatan Padang Ulak Tanding, 2021	85
.....	

DAFTAR GAMBAR

	Halaman <i>Page</i>
1.1 Luas daerah menurut Desa/Kelurahan di Kecamatan Padang Ulak Tanding (%), 2021.....	6
2.1 Jumlah aparatur desa/kelurahan di Kecamatan Padang Ulak Tanding, 2021.....	16
3.1 Jumlah penduduk di Kecamatan Padang ulak Tanding berdasarkan jenis kelamin dan desa, 2021.....	26
4.1 Jumlah desa yang memiliki sekolah berdasarkan jenjang pendidikan selama tahun 2019-2021.....	36
5.1 Jumlah produksi tanaman setahun di Kecamatan Padang Ulak Tanding selama tahun 2019-2021.....	64
6.1 Jumlah operator layanan komunikasi layanan seluler berdasarkan desa Tahun 2021.....	78
7.1 Jumlah koperasi aktif di Kecamatan padang Ulak Tanding selama tahun 2021.....	92

PENJELASAN UMUM

Tanda-tanda, satuan-satuan, dan lain-lainnya yang digunakan dalam publikasi ini adalah sebagai berikut:

1. TANDA-TANDA

Data tidak tersedia	: ...
Tidak ada atau nol	: -
Data dapat diabaikan.....	: 0
Tanda decimal	: ,
Data tidak dapat ditampilkan	: NA
Angka estimasi	: e
Angka diperbaiki	: r
Angka sementara	: x
Angka sangat sementara	: xx
Angka sangat sangat sementara	: xxx

2. SATUAN

barel	: 158,99 liter = $1/6,2898 \text{ m}^3$
hektar (ha)	: $10\,000 \text{ m}^2$
kilometer (km)	: 1 000 meter
knot	: 1,8523 km/jam
kuintal.....	: 100 kg
KWh	: 1 000 Watt
MWh	: 1 000 KWh
liter (untuk beras)	: 0,80 kg
MMSCF	: $1/35,3 \text{ m}^3$
metrik ton (m.ton).....	: 0,98421 long ton = 1 000 kg
ons	: 28,31 gram
ton	: 1 000 kg

Satuan lain: buah, dus, butir, helai/lembar, kaleng, batang, pulsa, ton kilometer (ton-km), jam, menit, persen (%).

Perbedaan angka di belakang koma disebabkan oleh pembulatan angka.

DAFTAR SINGKATAN/LIST OF ABBREVIATION

SI	: Stasiun Iklim
SMPK	: Stasiun Meterologi Pertanian Khusus
t.t	: Tempat tidur
BCG	: Bacillus Calmette Guerin
DPT	: Difteri, Pertusis, Tetanus
TT	: Tetanus Toxoid
IOT	: Industri Obat Tradisional
IKOT	: Industri Kecil Obat Tradisional
Alkes	: Alat kesehatan
PKRT	: Perbekalan Kesehatan Rumah tangga
Kompl	: Komplemen
IRTP	: Industri Pangan Produksi Rumah Tangga
PBF	: Pedagang Besar Farmasi
GFK	: Gudang Farmasi Kab/Kota/Regency
RB	: Rumah Bersalin
Pustu	: Puskesmas pembantu
BP	: Balai Pengobatan
TPS	: Tempat Pembuangan Sampah Sementara
Jamkesmas	: Jaminan kesehatan masyarakat miskin
PJKMU	: Program Jaminan Kesehatan Masyarakat Umum
SIUP	: Surat Ijin Usaha Perdagangan
TDP	: Tanda Daftar Perusahaan
API	: Angka Pengenal Importir

PENJELASAN TEKNIS

1. Berdasarkan posisi geografisnya, Kecamatan Padang Ulak Tanding memiliki batas-batas :
 - Utara : Kota Lubuk Linggau
 - Timur : Kecamatan Sindang Beliti Ilir
 - Selatan : Kecamatan Sindang Dataran
 - Barat : Kecamatan Binduriang

<https://rejanglebongkab.bps.go.id>

ULASAN

Kecamatan Padang Ulak Tanding terdiri dari 14 desa dan 1 kelurahan, yaitu:

- Desa Karang Baru
- Desa Guru Agung
- Desa Tanjung Sanai I
- Desa Tanjung Sanai II
- Desa Ulak Tanding
- Kelurahan Pasar PUT
- Desa Taba Tinggi
- Desa Muara Telita
- Desa Taktoi
- Desa Ujan Panas
- Desa Kasie Kasubun
- Desa Belumai II
- Desa Belumai I
- Desa Bukit Batu
- Desa Air Kati

Kecamatan Padang Ulak Tanding menurut Bagian Pemerintahan Sekretariat Daerah Kabupaten Rejang Lebong memiliki wilayah seluas 242,97 Km² atau sekitar 15,67 persen dari seluruh luas Kabupaten Rejang Lebong yang terbagi kedalam 14 desa definitif dan 1 kelurahan. Desa dengan wilayah terluas adalah Desa Kasie kasubun dengan luas 54,302 Km² atau sekitar 22,23 persen dari luas Kecamatan Padang Ulak Tanding. Desa dengan luas wilayah terkecil adalah Desa Ujan Panas yang hanya memiliki luas sekitar 1,145 Km² atau sekitar 0,47 persen luas Kecamatan Padang Ulak Tanding. Ibukota Kecamatan Padang Ulak Tanding yaitu Kelurahan Pasar PUT berjarak sekitar 44 Km dari ibukota Kabupaten Rejang Lebong yaitu Curup dan 107 km dari Provinsi Bengkulu.

Gambar 1.1 Luas Daerah menurut Desa/Kelurahan (Km²), 2023
Total Area by Village/Kelurahan (%), 2023

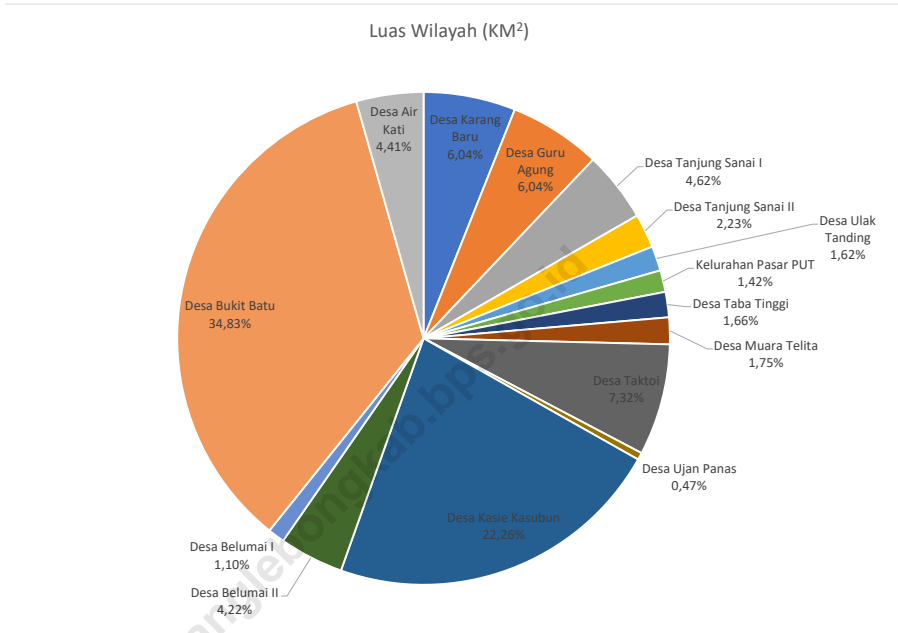

Sumber/Source : Sekretariat Daerah Bagian Pemerintahan Daerah Kabupaten Rejang Lebong

Tabel 1.1 Luas Daerah Menurut Desa/Kelurahan di Kecamatan Padang Ulak Tanding, 2023

Desa/Kelurahan	Luas	Persentase terhadap Luas Kecamatan (%)
(1)	(2)	(3)
Desa Karang Baru	14,673 km ²	6,03
Desa Guru Agung	14,673 km ²	6,03
Desa Tanjung Sanai I	11,211 km ²	4,61
Desa Tanjung Sanai II	5,346 km ²	2,23
Desa Ulak Tanding	3,944 km ²	1,62
Kelurahan Pasar PUT	3,459 km ²	1,42
Desa Taba Tinggi	4,039 km ²	1,66
Desa Muara Telita	4,259 km ²	1,75
Desa Taktoi	17,777 km ²	7,31
Desa Ujan Panas	1,145 km ²	0,47
Desa Kasie Kasubun	54,302 km ²	22,23
Desa Belumai II	10,243 km ²	4,21
Desa Belumai I	2,690 km ²	1,1
Desa Bukit Batu	84,517 km ²	34,78
Desa Air Kati	10,693 km ²	4,40
Padang Ulak Tanding	242,971 km²	100

Catatan:

Sumber: Sekretariat Daerah Bagian Pemerintahan Daerah Kabupaten Rejang Lebong

Tabel 1.2 Jarak ke Ibukota Kecamatan dan Ibukota Kabupaten/ Kota Menurut Desa/Kelurahan di Kecamatan Padang ulak Tanding (km), 2021

Desa/Kelurahan	Jarak ke Ibukota Kecamatan	Jarak ke Ibukota Kabupaten/Kota
(1)	(2)	(3)
Desa Karang Baru	11	58
Desa Guru Agung	10	57
Desa Tanjung Sanai I	8	55
Desa Tanjung Sanai II	2	60
Desa Ulak Tanding	0,5	47,5
Kelurahan Pasar PUT	0	47
Desa Taba Tinggi	1	48
Desa Muara Telita	1,5	48,5
Desa Taktoi	2	49
Desa Ujan Panas	2	49
Desa Kasie Kasibun	5	52
Desa Belumai II	3	50
Desa Belumai I	2	49
Desa Bukit Batu	13	60
Desa Air Kati	10	57

Catatan:

Sumber: BPS, Pendataan Potensi Desa (Podes) 2021

Tabel 1.3**Topografi Sebagian Besar Wilayah Desa/Kelurahan di Kecamatan Padang Ulak Tanding 2021**

Desa/Kelurahan	Topografi
(1)	(2)
Desa Karang Baru	Lereng
Desa Guru Agung	Lereng
Desa Tanjung Sanai I	Lereng
Desa Tanjung Sanai II	Lereng
Desa Ulak Tanding	Lereng
Kelurahan Pasar PUT	Lereng
Desa Taba Tinggi	Lereng
Desa Muara Telita	Lereng
Desa Taktoi	Lereng
Desa Ujan Panas	Lereng
Desa Kasie Kasubun	Lereng
Desa Belumai II	Lereng
Desa Belumai I	Lereng
Desa Bukit Batu	Lereng
Desa Air Kati	Lereng

Catatan:

Sumber: BPS, Pendataan Potensi Desa (Podes) 2021

**Kecamatan Padang Ulak Tanding
terdiri atas 14 desa defenitif dan 1
kelurahan**



PENJELASAN TEKNIS

1. Kecamatan adalah pembagian wilayah administratif di Indonesia di bawah kabupaten atau kota. Kecamatan terdiri atas desa-desa atau kelurahan-kelurahan. Kedudukan kecamatan merupakan perangkat daerah kabupaten/kota sebagai pelaksana teknis kewilayahan yang mempunyai wilayah kerja tertentu dan dipimpin oleh seorang camat.
2. Kelurahan adalah suatu wilayah yang dipimpin oleh seorang Lurah sebagai perangkat daerah kabupaten dan atau daerah kota di bawah kecamatan (UndangUndang No. 32 Tahun 2004 tentang Pemerintahan Daerah).
3. Desa adalah kesatuan masyarakat hukum yang memiliki batas-batas wilayah yang berwenang untuk mengatur dan mengurus kepentingan masyarakat setempat berdasarkan asal-usul dan adat istiadat setempat yang diakui dan dihormati dalam sistem pemerintahan Negara Kesatuan Republik Indonesia
4. Desa definitif adalah wilayah yang secara administratif di bawah kecamatan yang dipimpin oleh Kepala Desa.
5. Desa persiapan adalah desa baru di dalam wilayah desa sebagai hasil pemekaran yang akan ditingkatkan menjadi desa definitif.
6. Satuan Lingkungan Setempat adalah satuan kewilayahan atau lingkungan di bawah desa/kelurahan. Satuan kewilayahan ini biasanya ditetapkan dengan peraturan daerah atau peraturan desa, dimana dalam peraturan tersebut menyebutkan tingkatan dan banyaknya satuan kewilayahan di bawah desa beserta batas-batasnya. Tingkatan dan nama SLS bisa berbeda antar daerah, seperti rukun tetangga (RT), rukun warga (RW), jorong, dusun, dan lingkungan.

ULASAN

Kecamatan Padang Ulak Tanding pada saat ini memiliki wilayah administratif sebanyak 14 (sembilan) desa definitif dan 1 kelurahan defenitif yaitu Desa Karang Baru, Desa Guru Agung, Desa Tanjung sanai I, Desa Tanjung Sanai II, Desa Ulak Tanding, Kelurahan Pasar PUT, Desa Taba Tinggi, Desa Muara Telita, Desa Taktoi, Desa Ujan Panas, Desa Kasie Kasubun, Desa Belumai II, Desa Belumai I, Desa Bukit Batu, dan Desa Air Kati. Kantor Camat sebagai pusat pemerintahan Kecamatan berada di Kelurahan Pasar PUT.

Desa-desa di Kecamatan Padang Ulak Tanding pada tahun 2022 memiliki jumlah SLS (Satuan Lingkungan Setempat) yang beragam. Umumnya SLS tersebut adalah berupa dusun. Desa /kelurahan dengan jumlah SLS terbanyak adalah Kelurahan Pasar PUT yang terdiri dari 7 SLS berupa RT. Sedangkan untuk desa dengan jumlah SLS paling sedikit ada beberapa desa, yaitu Desa Air Kati, Desa Belumai II, Desa Taktoi, Desa Ujan Panas, Desa Tanjung Sanai I, Desa Taba Tinggi, dan Desa Muara Telita yang memliki 2 SLS berupa dusun. Pada tahun 2022, empat belas (14) desa di Kecamatan Padang Ulak Tanding dipimpin oleh Kepala Desa yang telah definitif. Kepala Desa ini dibantu oleh Sekretaris Desa, Kaur, Kasi dan Kadus, sedangkan Kelurahan dipimpin oleh Lurah.

Gambar 2.1 Jumlah Aparatur Pemerintah Desa/ Kelurahan di Kecamatan Padang Ulak Tanding, 2021

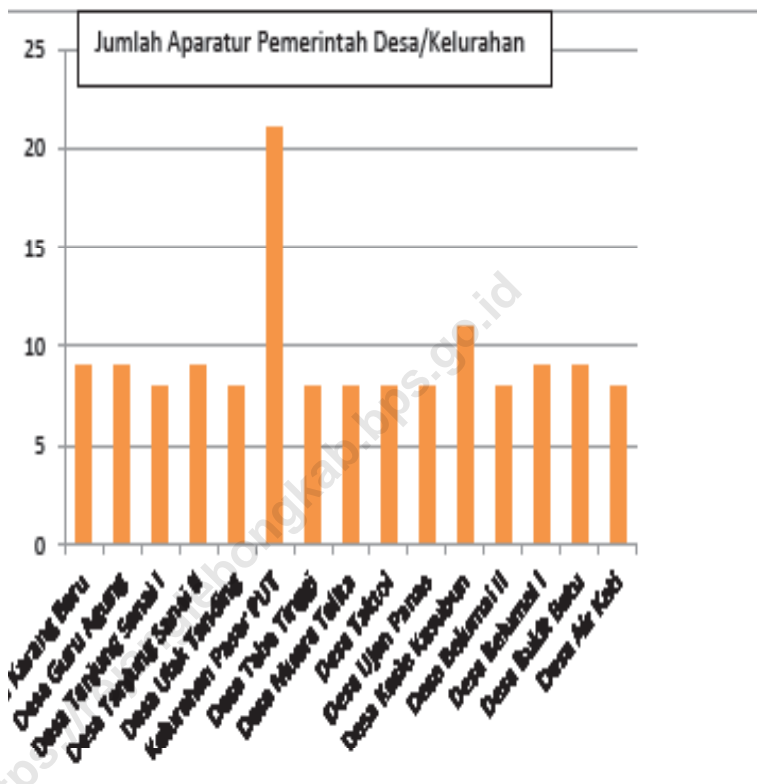

Sumber : BPS, Pendataan Potensi Desa (Podes) 2021

2.1 WILAYAH ADMINISTRATIF

Tabel 2.1.1 Status Pemerintahan Desa/Kelurahan di Kecamatan Padang Ulak Tanding, 2021

Desa/Kelurahan	Status Pemerintahan
(1)	(2)
Desa Karang Baru	Desa
Desa Guru Agung	Desa
Desa Tanjung Sanai I	Desa
Desa Tanjung Sanai II	Desa
Desa Ulak Tanding	Desa
Kelurahan Pasar PUT	Kelurahan
Desa Taba Tinggi	Desa
Desa Muara Telita	Desa
Desa Taktoi	Desa
Desa Ujan Panas	Desa
Desa Kasie Kasubun	Desa
Desa Belumai II	Desa
Desa Belumai I	Desa
Desa Bukit Batu	Desa
Desa Air Kati	Desa

Catatan:

Sumber: BPS, Pendataan Potensi Desa (Podes) 2021

2.2 SUMBER DAYA MANUSIA

Tabel 2.2.1 Keberadaan Aparatur Pemerintahan Desa/Kelurahan di Kecamatan Padang Ulak Tanding, 2021

Desa/Kelurahan	Sekretariat desa/Kelurahan	Pelaksana Teknis	Pelaksana Kewilayahan	Pegawai Desa/Kelurahan Lainnya
(1)	(2)	(3)	(4)	(5)
Desa Karang Baru	3	3	3	0
Desa Guru Agung	3	3	3	0
Desa Tanjung Sanai I	3	3	2	0
Desa Tanjung Sanai II	3	3	3	0
Desa Ulak Tanding	3	3	2	0
Kelurahan Pasar PUT	3	3	10	5
Desa Taba Tinggi	3	3	2	0
Desa Muara Telita	3	3	2	0
Desa Taktoi	3	3	2	0
Desa Ujan Panas	3	3	2	0
Desa Kasie Kasubun	3	3	5	0
Desa Belumai II	3	3	2	0
Desa Belumai I	3	3	2	0
Desa Bukit Batu	3	3	3	0
Desa Air Kati	3	3	3	0
Jumlah/Total	45	45	46	5

atatan:

Sumber: BPS, Pendataan Potensi Desa (Podes) 2021

Tabel 2.2.2 Keberadaan Badan Pemusyawaratan Desa/Lembaga Musyawarah Kelurahan di Kecamatan Padang Ulak Tanding, 2021

Desa/Kelurahan	Badan Pemusyawaratan Desa / Lembaga Musyawarah Kelurahan
(1)	(2)
Desa Karang Baru	Ada
Desa Guru Agung	Ada
Desa Tanjung Sanai i	Ada
Desa Tanjung Sanai II	Ada
Desa Ulak Tanding	Ada
Kelurahan Pasar PUT	Ada
Desa Taba Tinggi	Ada
Desa Muara Telita	Ada
Desa Taktoi	Ada
Desa Ujan Panas	Ada
Desa Kasie Kasubun	Ada
Desa Belumai II	Ada
Desa Belumai I	Ada
Desa Bukit Batu	Ada
Desa Air Kati	Ada

Catatan:

Sumber: BPS, Pendataan Potensi Desa (Podes) 2021

03

PENDUDUK



Desa Kasie Kasubun merupakan jumlah penduduk desa terbanyak di Kecamatan Padang Ulak Tanding

PENJELASAN TEKNIS

1. Penduduk Indonesia adalah semua orang yang berdomisili di wilayah teritorial Indonesia selama 6 bulan atau lebih dan atau mereka yang berdomisili kurang dari 6 bulan tetapi bertujuan menetap.
2. Laju pertumbuhan penduduk adalah angka yang menunjukkan persentase penambahan penduduk dalam jangka waktu tertentu.
3. Kepadatan penduduk adalah rasio banyaknya penduduk per kilometer persegi.
4. Rasio jenis kelamin adalah perbandingan antara penduduk laki-laki dan penduduk perempuan pada suatu wilayah dan waktu tertentu. Biasanya dinyatakan dengan banyaknya penduduk laki-laki untuk 100 penduduk perempuan.

<https://rejanglebongkab.bps.go.id>

ULASAN

Jumlah penduduk Kecamatan Padang Ulak Tanding pada tahun 2022 sebanyak 20.159 jiwa dengan rasio jenis kelamin sebesar 108 yang artinya jumlah penduduk laki-laki lebih banyak daripada jumlah penduduk perempuan. Sedangkan untuk kepadatan penduduk di Kecamatan Padang Ulak Tanding adalah 82,96 penduduk per Km².

Desa dengan persentase penduduk terbanyak adalah Desa Kasie Kasubun yaitu sebesar 0,73% dari seluruh penduduk Kabupaten Rejang Lebong. Sedangkan desa dengan persentase penduduk terkecil di Kecamatan Padang Ulak Tanding adalah Desa Ujan Panas dengan persentase sebesar 0,18%.

<https://rejanglebongkab.bps.go.id>

Gambar 3.1 Jumlah Penduduk di Kecamatan Padang Ulak Tanding berdasarkan Jenis Kelamin dan Desa

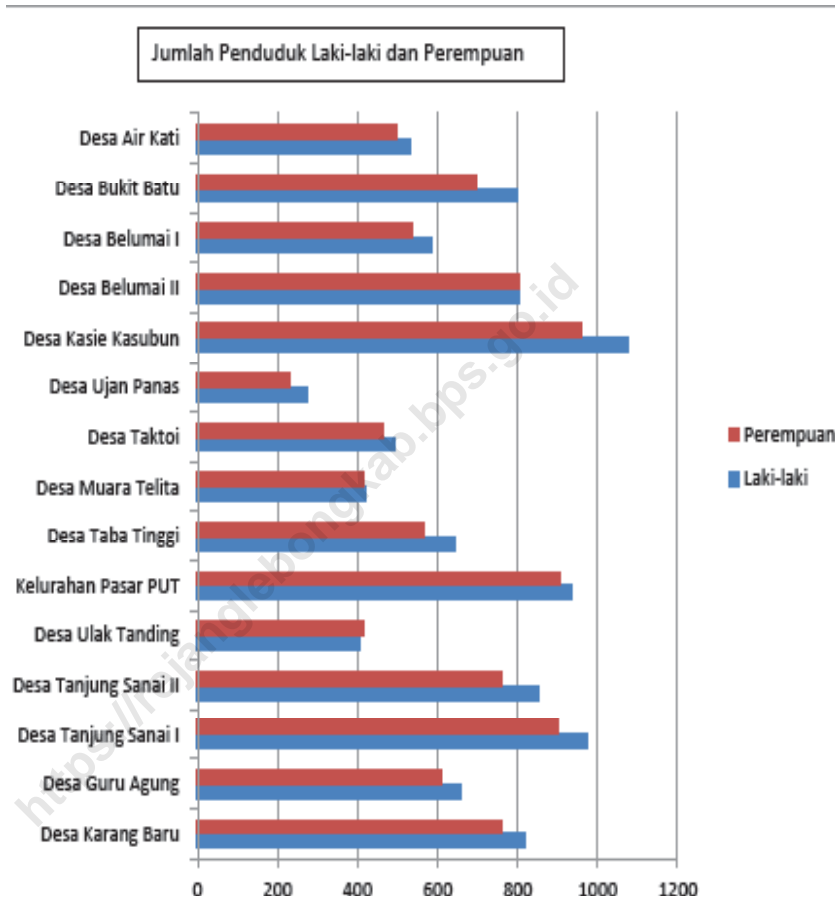

Sumber : Dinas Kependudukan dan Pencatatan Sipil Kabupaten Rejang Lebong

Tabel 3.1**Penduduk, Distribusi Persentase Penduduk, Kepadatan Penduduk, Rasio Jenis Kelamin Penduduk Menurut Desa/ Kelurahan di Kecamatan Padang Ulak Tanding, 2023**

Desa/Kelurahan	Penduduk		
	Laki-Laki	Perempuan	Jumlah
(1)	(2)	(3)	(4)
Desa Karang Baru	886	806	1.692
Desa Guru Agung	671	633	1.304
Desa Tanjung Sanai I	1.009	911	1.920
Desa Tanjung Sanai II	883	788	1.671
Desa Ulak Tanding	439	436	875
Kelurahan Pasar PUT	908	875	1.783
Desa Taba Tinggi	639	555	1.194
Desa Muara Telita	412	416	828
Desa Taktoi	514	492	1.006
Desa Ujan Panas	287	235	522
Desa Kasie Kasubun	1.112	973	2.085
Desa Belumai II	830	823	1.653
Desa Belumai I	591	563	1.154
Desa Bukit Batu	794	695	1.489
Desa Air Kati	794	695	1.489
Padang Ulak Tanding	10.482	9.677	20.159

Lanjutan Tabel 3.1

Desa/Kelurahan	Persentase Penduduk	Kepadatan Penduduk (per Km ²)	Rasio Jenis Kelamin Penduduk
(1)	(5)	(6)	(7)
Desa Karang Baru	0,59	-	110
Desa Guru Agung	0,46	-	106
Desa Tanjung Sanai I	0,67	-	111
Desa Tanjung Sanai II	0,58	-	112
Desa Ulak Tanding	0,31	-	101
Kelurahan Pasar PUT	0,62	-	104
Desa Taba Tinggi	0,42	-	115
Desa Muara Telita	0,29	-	99
Desa Taktoi	0,35	-	104
Desa Ujan Panas	0,18	-	122
Desa Kasie Kasubun	0,73	-	114
Desa Belumai II	0,58	-	101
Desa Belumai I	0,40	-	105
Desa Bukit Batu	0,52	-	114
Desa Air Kati	0,34	-	107
Kecamatan Padang Ulak Tanding	7,05	82,96	108

Catatan:

Sumber: Dinas Kependudukan dan Pencatatan Sipil Kabupaten Rejang Lebong

Tabel 3.2 Jumlah Penduduk Menurut Kelompok Umur di Kecamatan Padang Ulak Tanding 2023

Kelompok Umur	Jumlah Penduduk
(1)	(2)
0-4	1.168
5-9	1.573
10-14	1.829
15-19	1.894
20-24	1.923
25-29	1.635
30-34	1.597
35-39	1.658
40-44	1.619
45-49	1.446
50-54	1.175
55-59	890
60-64	669
65-69	474
70-74	283
75+	26
Padang Ulak Tanding	

Catatan:

Sumber: Dinas Kependudukan dan Pencatatan Sipil Kabupaten Rejang Lebong

04

SOSIAL DAN KESEJAHTERAAN RAKYAT

Kelurahan Pasar PUT adalah satu-satunya desa/kelurahan di Kecamatan Padang Ulak Tanding yang memiliki jenjang pendidikan SD, SMP, dan SMA



PENJELASAN TEKNIS

1. Jenjang pendidikan formal Jenjang pendidikan formal terdiri atas jenjang pendidikan dasar, menengah, dan tinggi.
2. Bersekolah adalah seseorang yang terdaftar dan aktif mengikuti proses belajar, baik di suatu jenjang pendidikan formal maupun nonformal.
3. Rumah Sakit adalah sarana kesehatan/bangunan tempat untuk melayani penderita yang sakit untuk berobat rawat jalan atau rawat inap yang pelayanannya disediakan oleh dokter, perawat, dan tenaga ahli kesehatan lainnya.
4. Rumah Sakit Bersalin adalah rumah sakit khusus untuk persalinan, dilengkapi pelayanan spesialis pemeriksaan kehamilan, persalinan, rawat inap, dan rawat jalan ibu dan anak yang berada di bawah pengawasan dokter spesialis kandungan.
5. Poliklinik adalah sarana kesehatan/bangunan yang dipakai untuk pelayanan berobat jalan. Biasanya dikelola oleh swasta atau organisasi keagamaan tertentu.
6. Balai pengobatan adalah tempat pemeriksaan kesehatan di bawah pengawasan menteri kesehatan.
7. Puskesmas (Pusat Kesehatan Masyarakat) adalah sebagai unit pelayanan kesehatan milik pemerintah (pelaksana teknis dinas kesehatan kabupaten/kota) yang bertanggung jawab terhadap pelayanan kesehatan masyarakat untuk wilayah kecamatan, sebagian kecamatan, atau kelurahan/desa. Puskesmas memberikan pelayanan berobat jalan atau rawat inap. Biasanya Puskesmas berada di setiap kecamatan dan dapat terdiri dari 2 sampai 3 puskesmas di dalam 1 kecamatan. Puskesmas dibedakan antara puskesmas yang menyediakan pelayanan rawat inap dan tidak.
8. Apotek adalah suatu sarana kesehatan yang digunakan untuk pekerjaan kefarmasian, dan penyaluran/penjualan obat/bahan farmasi. Apotek melayani pembelian obat secara bebas atau dengan resep dokter. Apotek selalu ada tenaga apoteker selaku penanggungjawabnya.
9. Gizi buruk adalah suatu keadaan kekurangan konsumsi zat gizi yang disebabkan oleh rendahnya konsumsi energi protein dalam makanan sehari-hari, yang ditandai dengan berat dan tinggi badan tidak sesuai umur (dibawah rata-rata) dan harus ditetapkan oleh tenaga medis. Busung lapar termasuk salah satu bentuk gizi 86 Pedoman Pencacah Desa/Kelurahan buruk. Secara klinis, status gizi buruk meliputi tiga tipe, yaitu marasmus, kwashiorkor, dan marasmus-kwashiorkor.

PENJELASAN TEKNIS

1. Bencana alam adalah bencana yang diakibatkan oleh peristiwa atau serangkaian peristiwa yang disebabkan oleh alam antara lain berupa gempa bumi, tsunami, gunung meletus, banjir, banjir bandang, kekeringan, angin topan, dan tanah longsor. Data bencana yang disajikan merupakan kejadian bencana yang terjadi selama 3 tahun terakhir.
2. Sistem peringatan dini bencana alam adalah serangkaian kegiatan pemberian peringatan sesegera mungkin kepada masyarakat tentang kemungkinan terjadinya bencana alam pada suatu tempat oleh lembaga yang berwenang.
3. Lapangan olahraga adalah tempat lapang untuk kegiatan olahraga yang ada di desa/kelurahan baik yang sesuai dengan persyaratan olahraga yang bersangkutan maupun tidak. Keberadaan lapangan olahraga yang dimaksudkan bukan hanya yang dimiliki oleh desa/kelurahan, melainkan juga lapangan yang dimiliki swasta atau pribadi, baik yang difungsikan secara komersial maupun tidak komersial dan masyarakat umum dapat mengaksesnya.

ULASAN

Pada tahun ajaran 2023/2024 berdasarkan data dari Dinas Pendidikan Kabupaten Rejang Lebong jumlah murid di Sekolah Dasar (SD) yang ada di Kecamatan Padang Ulak Tanding adalah sebanyak 1.978 murid yang tersebar di 20 unit SD dengan jumlah guru sebanyak 158 orang. Pada jenjang Sekolah Menengah Pertama (SMP) di Padang Ulak Tanding terdapat 6 unit SMP yang terdiri dari 833 murid dan 98 guru. Sedangkan untuk SMA sampai dengan tahun ajaran 2023/2024 terdapat 1 SMA dengan jumlah murid sebanyak 248 murid dan jumlah guru sebanyak 18 orang.

Upaya mewujudkan masyarakat yang sehat tidak semata dibutuhkan fasilitas kesehatan, namun perlu digerakkan kegiatan olahraga sebagai upaya pencegahan. Kegiatan olahraga perlu pula didukung dengan fasilitas dan kelompok olahraga yang mendukung. Di Kecamatan Padang Ulak Tanding sudah tersedia lapangan dan fasilitas olahraga bola voli, bulu tangkis, dan futsal. Namun fasilitas tersebut tidak tersedia untuk semua desa/kelurahan.

<https://rejanglebongkab.b.go.id>

Gambar 4.1 Jumlah Desa yang memiliki Sekolah berdasarkan Jenjang Pendidikan di Kecamatan Padang Ulak Tanding 2019-2021

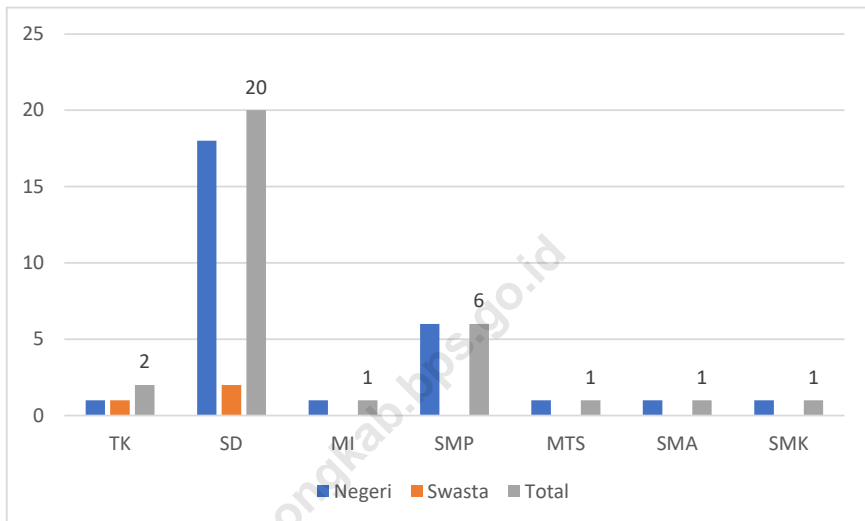

Sumber : BPS, Pendataan Potensi Desa (Podes) 2021

4.1 PENDIDIKAN EDUCATION

Tabel 4.1.1 Banyaknya Desa¹/Kelurahan yang Memiliki Fasilitas Sekolah Menurut Tingkat Pendidikan di Kecamatan Padang Ulak Tanding tahun 2019–2021

Tingkat Pendidikan	2019	2020	2021
(1)	(2)	(3)	(4)
Sekolah Dasar (SD)	20	20	20
Madrasah Ibtidaiyah (MI)	1	1	1
Sekolah Menengah Pertama (SMP)	6	6	6
Madrasah Tsanawiyah (MTs)	1	1	1
Sekolah Menengah Atas (SMA)	1	1	1
Sekolah Menengah Kejuruan (SMK)	1	1	1
Madrasah Aliyah (MA)	0	0	0
Akademi/Perguruan Tinggi	0	0	0

Catatan: ¹Desa pada tabel ini termasuk Unit Permukiman Transmigrasi (UPT) yang masih dibina oleh kementerian terkait/
Sumber: BPS, Pendataan Potensi Desa (Podes) 2020 dan 2021

Tabel 4.1.2 Jumlah Sekolah Menurut Tingkat Pendidikan di Kecamatan Padang Ulak Tanding 2022/2023 dan 2023/2024

Tingkat Pendidikan Educational Level	Negeri		Swasta		Jumlah	
	2022/2023	2023/2024	2022/2023	2023/2024	2022/2023	2023/2024
(1)	(2)	(3)	(4)	(5)	(6)	(7)
Taman Kanak-Kanak (TK) ¹	1	1	0	1	2	2
Raudatul Athfal (RA) ²	0	0	0	0	0	0
Sekolah Dasar (SD) ¹	20	18	0	2	20	20
Madrasah Ibtidaiyah (MI) ²	1	1	0	0	1	1
Sekolah Menengah Pertama (SMP) ¹	6	6	0	0	6	6
Madrasah Tsanawiyah (MTs) ^{2/1}	1	1	0	0	1	1
Sekolah Menengah Atas (SMA) ¹	1	1	0	0	1	1
Sekolah Menengah Kejuruan (SMK) ¹	1	1	0	0	1	1
Madrasah Aliyah (MA) ²	0	0	0	0	0	0

Catatan: ³Seluruh Raudatul Athfal (RA) berstatus swasta

Sumber: ¹ Kementerian Pendidikan, Kebudayaan, Riset, dan Teknologi, Sistem Data Pokok Pendidikan, data semester ganjil laporan sampai dengan 30 November 2021

² Kementerian Agama, EMIS, data semester ganjil laporan sampai dengan 17 Februari 2022/

Tabel 4.1.3**Jumlah Guru Menurut Tingkat Pendidikan di Kecamatan Padang Ulak Tanding, 2022/2023 dan 2023/2024**

Tingkat Pendidikan Educational Level	Negeri/		Swasta		Jumlah	
	2022/2023	2023/2024	2022/2023	2023/2024	2022/2023	2023/2024
(1)	(2)	(3)	(4)	(5)	(6)	(7)
Taman Kanak-Kanak (TK) ^{1/}	6	4	0	2	6	6
Raudatul Athfal (RA) ²	0	0	0	0	0	0
Sekolah Dasar (SD) ^{1,3}	171	158	0	0	171	158
Madrasah Ibtidaiyah (MI) ^{2/}	9	10	0	0	9	10
Sekolah Menengah Pertama (SMP) ^{1,3}	100	98	0	0	100	98
Madrasah Tsanawiyah (MTs) ²	33	41	0	0	33	41
Sekolah Menengah Atas (SMA) ^{1,3}	17	18	0	0	17	18
Sekolah Menengah Kejuruan (SMK) ^{1,3,4}	24	25	0	0	24	25
Madrasah Aliyah (MA) ²	0	0	0	0	0	0

Catatan: ³ Jumlah guru termasuk kepala sekolah dan guru

⁴ Guru yang mengajar di dua sekolah atau lebih dihitung di masing-masing sekolah/

Sumber: ¹ Kementerian Pendidikan, Kebudayaan, Riset, dan Teknologi, Sistem Data Pokok Pendidikan, data semester ganjil laporan sampai dengan 30 November 2021

² Kementerian Agama, EMIS, data semester ganjil laporan sampai dengan 17 Februari 2022

Tabel 4.1.4 Jumlah Murid Menurut Tingkat Pendidikan di Kecamatan Padang Ulak Tanding, 2021/2022 dan 2022/2023

Tingkat Pendidikan	Negeri		Swasta		Jumlah	
	2022/2023	2023/2024	2022/2023	2023/2024	2022/2023	2023/2024
(1)	(2)	(3)	(4)	(5)	(6)	(7)
Taman Kanak-Kanak (TK) ¹	48	48	0	26	48	74
RaudatulAthfal (RA) ²	0	0	0	0	0	0
Sekolah Dasar (SD) ¹	2.026	1.819	0	159	2.026	1.978
Madrasah Ibtidaiyah (MI) ²	103	97	0	0	112	97
Sekolah Menengah Pertama (SMP) ¹	819	833	0	0	819	833
Madrasah Tsanawiyah (MTs) ²	186	164	0	0	186	164
Sekolah Menengah Atas (SMA)	206	248	0	0	206	248
Sekolah Menengah Kejuruan (SMK) ¹	251	206	0	0	265	206
Madrasah Aliyah (MA) ²	0	0	0	0	0	0

Catatan:

Sumber:

¹ Kementerian Pendidikan, Kebudayaan, Riset, dan Teknologi, Sistem Data Pokok Pendidikan, data semester ganjil laporan sampai dengan 30 November 2021

² Kementerian Agama, EMIS, data semester ganjil laporan sampai dengan 17 Februari 2022

4.2 KESEHATAN

Tabel 4.2.1 Banyaknya Desa¹/Kelurahan yang Memiliki Sarana Kesehatan Menurut Jenis Sarana Kesehatan di Kecamatan Padang Ulak Tanding, 2019–2021

Jenis Sarana Kesehatan	2019	2020	2021
(1)	(2)	(3)	(4)
Rumah Sakit	0	0	0
Rumah Sakit Bersalin	0	0	0
Poliklinik/Balai Pengobatan	0	0	0
Puskesmas Rawat Inap	1	1	1
Puskesmas Tanpa Rawat Inap	0	0	0
Apotek	0	0	0

Catatan:

Sumber: BPS, Pendataan Potensi Desa (Podes) 2019–2021

Tabel 4.2.2 Banyaknya Warga Penderita Kekurangan Gizi Menurut Desa/Kelurahan di Kecamatan Padang Ulak Tanding, 2020

Desa/Kelurahan	2020
(1)	(2)
Desa Karang Baru	0
Desa Guru Agung	0
Desa Tanjung Sanai i	0
Desa Tanjung Sanai II	0
Desa Ulak Tanding	0
Kelurahan Pasar PUT	1
Desa Taba Tinggi	0
Desa Muara Telita	0
Desa Taktoi	0
Desa Ujan Panas	0
Desa Kasie Kasubun	0
Desa Belumai II	0
Desa Belumai I	0
Desa Bukit Batu	0
Desa Air Kati	0
Padang Ulak Tanding	1

Catatan:

Sumber: BPS, Pendataan Potensi Desa (Podes)2021

4.3 PERUMAHAN DAN LINGKUNGAN

Tabel 4.3.1 Banyaknya Desa/Kelurahan Menurut Sumber Air Minum Sebagian Besar Keluarga di Kecamatan Padang Ulak Tanding, 2019–2021

Sumber Air Minum	2019	2020	Ta2021
(1)	(2)	(3)	(4)
Air Kemasan Bermerk	0	0	0
Air Isi Ulang	0	0	0
Leding Dengan Meteran	4	4	5
Leding Tanpa Meteran	0	0	0
Sumur Bor atau Pompa	0	0	0
Sumur	10	10	10
Mata Air	0	0	0
Sungai/Danau/Kolam/ Waduk/Situ/ Embung/Bendungan	1	1	0
Air Hujan	0	0	0
Lainnya	0	0	0

Catatan:

Sumber: BPS, Pendataan Potensi Desa (Podes) 2019–2021

Tabel 4.3.2 Banyaknya Keluarga Menurut Desa/Kelurahan dan Jenis Pengguna Listrik di Kecamatan Padang Ulak Tanding, 2021

Desa/Kelurahan	Pengguna Listrik			Bukan Pengguna Listrik
	PLN	Non PLN	Jumlah	
(1)	(2)	(3)	(4)	(5)
Desa Karang Baru	507	0	507	3
Desa Guru Agung	395	0	395	0
Desa Tanjung Sanai I	709	0	709	12
Desa Tanjung Sanai II	475	0	475	20
Desa Ulak Tanding	262	0	262	0
Kelurahan Pasar PUT	800	0	800	0
Desa Taba Tinggi	448	35	483	0
Desa Muara Telita	215	0	215	3
Desa Taktoi	276	0	276	73
Desa Ujan Panas	134	0	134	0
Desa Kasie Kasubun	730	7	737	0
Desa Belumai II	480	0	480	0
Desa Belumai I	323	0	323	0
Desa Bukit Batu	498	0	498	29
Desa Air Kati	296	0	296	23
Padang Ulak Tanding	2.992	0	2.992	122

Catatan: ...

Sumber: BPS, Pendataan Potensi Desa (Podes) 2021/BPS-Statistics Indonesia

Tabel 4.3.3 Banyaknya Desa/Kelurahan Menurut Sumber Penerangan Jalan Utama Desa/Kelurahan di Kecamatan Padang Ulak Tanding, 2019–2021

Sumber Penerangan Jalan Utama <i>Source of Main Street Illumination</i>	2019	2020	2021
(1)	(2)	(3)	(4)
Listrik Pemerintah	7	7-	7
Listrik Non Pemerintah	0	0	0
Non Listrik/ <i>Non-Electric</i>	0	0	0

Catatan:

Sumber: BPS, Pendataan Potensi Desa (Podes) 2019–2021

Tabel 4.3.4 Banyaknya Desa/Kelurahan Menurut Penggunaan Fasilitas Tempat Buang Air Besar Sebagian Besar Keluarga di Kecamatan Padang Ulak Tanding, 2019–2021

Fasilitas Tempat Buang Air Besar	2019	2020	2021
(1)	(2)	(3)	(4)
Jamban/Toilet	15	15	15
Sendiri	15	15	15
Bersama	0	0	0
Umum	0	0	0
Bukan Jamban/Non-Toilet	0	0	0
Jumlah/Total	15	15	15

Catatan:

Sumber: BPS, Pendataan Potensi Desa (Podes) 2019–2021

Tabel 4.3.5 Banyaknya Desa/Kelurahan Menurut Jenis Bahan Bakar untuk Memasak yang Digunakan Sebagian Besar Keluarga di Kecamatan Padang Ulak Tanding, 2021

Jenis Bahan Bakar untuk Memasak	2021
(1)	(2)
Listrik	0
Elpiji 5,5 kg	0
Elpiji 12 kg	0
Elpiji 3 kg	15
Gas Kota	0
Biogas	0
Minyak Tanah	0
Brike	0
Arang	0
Kayu Baka	0
Lainnya	0
Jumlah/Total	15

Catatan:

Sumber: BPS, Pendataan Potensi Desa (Podes) 2021

4.4 AGAMA DAN SOSIAL LAINNYA RELIGION AND OTHER SOCIAL AFFAIRS

Tabel 4.4.1 Jumlah Tempat Peribadatan Menurut Desa/Kelurahan di Kecamatan Padang Ulak Tanding, 2021

Desa/Kelurahan	Masjid	Mushola	Gereja Protestan	Gereja Katolik	Pura	Vihara
(1)	(2)	(3)	(4)	(5)	(6)	(7)
Desa Karang Baru	3	0	0	0	0	0
Desa Guru Agung	2	0	0	0	0	0
Desa Tanjung Sanai I	2	0	0	0	0	0
Desa Tanjung Sanai II	2	0	0	0	0	0
Desa Ulak Tanding	1	0	0	0	0	0
Kelurahan Pasar PUT	1	2	0	0	0	0
Desa Taba Tinggi	2	2	0	0	0	0
Desa Muara Telita	1	0	0	0	0	0
Desa Taktoi	2	2	0	0	0	0
Desa Ujan Panas	1	0	0	0	0	0
Desa Kasie Kasubun	4	0	1	0	0	0
Desa Belumai II	1	4	0	0	0	0
Desa Belumai I	1	5	0	0	0	0
Desa Bukit Batu	3	3	0	0	0	0
Desa Air Kati	3	2	0	0	0	0
Padang Ulak Tanding	29	20	1	0	0	0

Catatan:

Sumber: BPS, Pendataan Potensi Desa (Podes) 2021

Tabel 4.4.2**Banyaknya Kejadian Bencana Alam Menurut Desa/
Kelurahan dan Jenis Bencana Alam di Kecamatan Padang
Ulak Tanding, 2021**

Desa/Kelurahan	Gempa Bumi	Tsunami	Gunung Meletus	Tanah Longsor
(1)	(2)	(3)	(4)	(5)
Desa Karang Baru	0	0	0	0
Desa Guru Agung	0	0	0	0
Desa Tanjung Sanai I	0	0	0	0
Desa Tanjung Sanai II	0	0	0	0
Desa Ulak Tanding	0	0	0	0
Kelurahan Pasar PUT	0	0	0	0
Desa Taba Tinggi	0	0	0	0
Desa Muara Telita	0	0	0	0
Desa Taktoi	0	0	0	0
Desa Ujan Panas	0	0	0	0
Desa Kasie Kasubun	0	0	0	0
Desa Belumai II	0	0	0	0
Desa Belumai I	0	0	0	0
Desa Bukit Batu	0	0	0	0
Desa Air Kati	0	0	0	0
Padang Ulak Tanding	0	0	0	0

Lanjutan Tabel 4.4.2

Desa/Kelurahan	Banjir	Banjir Bandang	Kekeringan <i>Drought</i>	Kebakaran Hutan dan Lahan <i>Forest and Land Fires</i>
(1)	(2)	(3)	(4)	(5)
Desa Karang Baru	0	0	0	0
Desa Guru Agung	0	0	0	0
Desa Tanjung Sanai I	0	0	0	0
Desa Tanjung Sanai II	0	0	0	0
Desa Ulak Tanding	0	0	0	0
Kelurahan Pasar PUT	0	0	0	0
Desa Taba Tinggi	0	0	0	0
Desa Muara Telita	0	0	0	0
Desa Taktoi	0	0	0	0
Desa Ujan Panas	0	0	0	0
Desa Kasie Kasubun	0	0	0	0
Desa Belumai II	0	0	0	0
Desa Belumai I	0	0	0	0
Desa Bukit Batu	0	0	0	0
Desa Air Kati	0	0	0	0
Padang Ulak Tanding	0	0	0	0

Lanjutan Tabel 4.4.2

Desa/Kelurahan	Angin Puyuh/ Puting Beliung/ Topan	Gelombang Pasang	Abrasi
(1)	(2)	(3)	(4)
Desa Karang Baru	0	0	0
Desa Guru Agung	0	0	0
Desa Tanjung Sanai I	0	0	0
Desa Tanjung Sanai II	0	0	0
Desa Ulak Tanding	0	0	0
Kelurahan Pasar PUT	0	0	0
Desa Taba Tinggi	0	0	0
Desa Muara Telita	0	0	0
Desa Taktoi	0	0	0
Desa Ujan Panas	0	0	0
Desa Kasie Kasubun	0	0	0
Desa Belumai II	0	0	0
Desa Belumai I	0	0	0
Desa Bukit Batu	0	0	0
Desa Air Kati	0	0	0
Padang Ulak Tanding	0	0	0

Catatan/Note:

Sumber/Source: BPS, Pendataan Potensi Desa (Podes) 2021/BPS-Statistics Indonesia, Village Potential Data Collecting 2021

Tabel 4.4.3 Banyaknya Korban Jiwa Akibat Bencana Alam Menurut Desa/Kelurahan dan Jenis Bencana Alam di Kecamatan Padang Ulak Tanding, 2021

Desa/Kelurahan	Gempa Bumi	Tsunami	Gunung Meletus	Tanah Longsor
(1)	(2)	(3)	(4)	(5)
Desa Karang Baru	0	0	0	0
Desa Guru Agung	0	0	0	0
Desa Tanjung Sanai I	0	0	0	0
Desa Tanjung Sanai II	0	0	0	0
Desa Ulak Tanding	0	0	0	0
Kelurahan Pasar PUT	0	0	0	0
Desa Taba Tinggi	0	0	0	0
Desa Muara Telita	0	0	0	0
Desa Taktoi	0	0	0	0
Desa Ujan Panas	0	0	0	0
Desa Kasie Kasubun	0	0	0	0
Desa Belumai II	0	0	0	0
Desa Belumai I	0	0	0	0
Desa Bukit Batu	0	0	0	0
Desa Air Kati	0	0	0	0
Padang Ulak Tanding	0	0	0	0

Lanjutan Tabel/*Continued Table* 4.4.3

Desa/Kelurahan	Banjir	Banjir Bandang	Kekeringan	Kebakaran Hutan dan Lahan
(1)	(2)	(3)	(4)	(5)
Desa Karang Baru	0	0	0	0
Desa Guru Agung	0	0	0	0
Desa Tanjung Sanai I	0	0	0	0
Desa Tanjung Sanai II	0	0	0	0
Desa Ulak Tanding	0	0	0	0
Kelurahan Pasar PUT	0	0	0	0
Desa Taba Tinggi	0	0	0	0
Desa Muara Telita	0	0	0	0
Desa Taktoi	0	0	0	0
Desa Ujan Panas	0	0	0	0
Desa Kasie Kasubun	0	0	0	0
Desa Belumai II	0	0	0	0
Desa Belumai I	0	0	0	0
Desa Bukit Batu	0	0	0	0
Desa Air Kati	0	0	0	0
Padang Ulak Tanding	0	0	0	0

Lanjutan Tabel/*Continued Table* 4.4.3

Desa/Kelurahan	Angin Puyuh/ Puting Beliung/ Topan	Gelombang Pasang	Abrasi
(1)	(2)	(3)	(4)
Desa Karang Baru	0	0	0
Desa Guru Agung	0	0	0
Desa Tanjung Sanai I	0	0	0
Desa Tanjung Sanai II	0	0	0
Desa Ulak Tanding	0	0	0
Kelurahan Pasar PUT	0	0	0
Desa Taba Tinggi	0	0	0
Desa Muara Telita	0	0	0
Desa Taktoi	0	0	0
Desa Ujan Panas	0	0	0
Desa Kasie Kasubun	0	0	0
Desa Belumai II	0	0	0
Desa Belumai I	0	0	0
Desa Bukit Batu	0	0	0
Desa Air Kati	0	0	0
Padang Ulak Tanding	0	0	0

Catatan/*Note*:Sumber/*Source*: BPS, Pendataan Potensi Desa (Podes) 2021/*BPS-Statistics Indonesia, Village Potential Data Collecting 2021*

Tabel 4.4.4**Keberadaan Fasilitas/Upaya Antisipasi/Mitigasi Bencana Alam Menurut Desa/Kelurahan di Kecamatan Padang Ulak Tanding, 2021**

Desa/Kelurahan	Sistem Peringatan Dini Bencana Alam	Sistem Peringatan Dini Khusus Tsunami	Perlengkapan Keselamatan
(1)	(2)	(3)	(4)
Desa Karang Baru	Tidak Ada	Bukan Wilayah Potensi Tsunami	Tidak Ada
Desa Guru Agung	Tidak Ada	Bukan Wilayah Potensi Tsunami	Tidak Ada
Desa Tanjung Sanai I	Tidak Ada	Bukan Wilayah Potensi Tsunami	Tidak Ada
Desa Tanjung Sanai II	Tidak Ada	Bukan Wilayah Potensi Tsunami	Tidak Ada
Desa Ulak Tanding	Tidak Ada	Bukan Wilayah Potensi Tsunami	Tidak Ada
Kelurahan Pasar PUT	Tidak Ada	Bukan Wilayah Potensi Tsunami	Tidak Ada
Desa Taba Tinggi	Tidak Ada	Bukan Wilayah Potensi Tsunami	Tidak Ada
Desa Muara Telita	Tidak Ada	Bukan Wilayah Potensi Tsunami	Tidak Ada
Desa Taktoi	Tidak Ada	Bukan Wilayah Potensi Tsunami	Tidak Ada
Desa Ujan Panas	Tidak Ada	Bukan Wilayah Potensi Tsunami	Tidak Ada
Desa Kasie Kasubun	Tidak Ada	Bukan Wilayah Potensi Tsunami	Tidak Ada
Desa Belumai II	Tidak Ada	Bukan Wilayah Potensi Tsunami	Tidak Ada
Desa Belumai I	Tidak Ada	Bukan Wilayah Potensi Tsunami	Tidak Ada
Desa Bukit Batu	Tidak Ada	Bukan Wilayah Potensi Tsunami	Tidak Ada
Desa Air Kati	Tidak Ada	Bukan Wilayah Potensi Tsunami	Tidak Ada
Padang Ulak Tanding	Tidak Ada	Bukan Wilayah Potensi Tsunami	Tidak Ada

Lanjutan Tabel/*Continued Table* 4.4.4

Desa/Kelurahan	Rambu-Rambu dan Jalur Evakuasi Bencana	Pembuatan, Perawatan, atau Normalisasi: Sungai, Kanal, Tanggul, Parit, Drainase, Waduk, Pantai, dll
(1)	(2)	(3)
Desa Karang Baru	Tidak Ada	Tidak Ada
Desa Guru Agung	Tidak Ada	Tidak Ada
Desa Tanjung Sanai I	Tidak Ada	Tidak Ada
Desa Tanjung Sanai II	Tidak Ada	Tidak Ada
Desa Ulak Tanding	Tidak Ada	Tidak Ada
Kelurahan Pasar PUT	Tidak Ada	Tidak Ada
Desa Taba Tinggi	Tidak Ada	Tidak Ada
Desa Muara Telita	Tidak Ada	Tidak Ada
Desa Taktoi	Tidak Ada	Tidak Ada
Desa Ujan Panas	Tidak Ada	Tidak Ada
Desa Kasie Kasubun	Tidak Ada	Tidak Ada
Desa Belumai II	Tidak Ada	Tidak Ada
Desa Belumai I	Tidak Ada	Tidak Ada
Desa Bukit Batu	Tidak Ada	Tidak Ada
Desa Air Kati	Tidak Ada	Tidak Ada
Padang Ulak Tanding	Tidak Ada	Tidak Ada

Catatan:

Sumber: BPS, Pendataan Potensi Desa (Podes) 2021

Tabel 4.4.5**Banyaknya Desa/Kelurahan yang Memiliki Kelompok Kegiatan Olahraga Menurut Jenis Olahraga dan Ketersediaan Fasilitas/Lapangan Olahraga di Kecamatan Padang Ulak Tanding, 2021**

Jenis Olahraga	Kondisi Fasilitas/Lapangan Olahraga			Tidak Ada Fasilitas/ Lapangan Olahraga
	Baik	Rusak Sedang	Rusak Parah	
(1)	(2)	(3)	(4)	(5)
Sepak Bola/ <i>Soccer</i>	0	0	1	14
Bola Voli/ <i>Volley Ball</i>	9	1	0	5
Bulu Tangkis/ <i>Badminton</i>	2	0	0	13
Bola Basket/ <i>Basket Ball</i>	0	0	1	14
Tenis Lapangan/ <i>Court Tennis</i>	0	0	0	15
Tenis Meja/ <i>Table Tennis</i>	1	0	0	14
Futsal/ <i>Futsal</i>	3	0	0	12
Renang/ <i>Swimming</i>	0	0	0	15
Bela Diri/ <i>Martial Arts</i>	0	0	0	15
Bilyard/ <i>Billiards</i>	0	0	0	15
Fitness, Aerobik, dll/ <i>Fitness, Aerobics, etc</i>	0	0	0	15
Lainnya/ <i>Others</i>	0	0	0	15

Catatan:

Sumber: BPS, Pendataan Potensi Desa (Podes) 2021

05

PERTANIAN



Kecamatan PUT penghasil buah durian
dan tanaman kunyit

PENJELASAN TEKNIS

1. Lahan sawah adalah lahan pertanian yang berpetak-petak dan dibatasi oleh pematang (galengan), saluran untuk menahan/ menyalurkan air, yang biasanya ditanami padi sawah tanpa memandang dari mana diperoleh atau status lahan tersebut. Lahan yang dimaksud termasuk lahan yang terdaftar di Pajak Bumi Bangunan, Luran Pembangunan Daerah, lahan bengkok, lahan serobotan, lahan rawa yang ditanami padi dan lahan bekas tanaman tahunan yang telah dijadikan sawah, baik yang ditanami padi, palawija atau tanaman semusim lainnya.
2. Tegal/Kebun adalah lahan pertanian bukan sawah (lahan kering) yang ditanami tanaman semusim atau tahunan dan terpisah dengan halaman sekitar rumah serta penggunaannya tidak berpindah pindah.
3. Ladang/Huma adalah lahan pertanian bukan sawah (lahan kering) yang biasanya ditanami tanaman semusim dan penggunaannya hanya semusim atau dua musim, kemudian akan ditinggalkan bila sudah tidak subur lagi (berpindah-pindah). Kemungkinan lahan ini beberapa tahun kemudian akan dikerjakan kembali jika sudah subur.
4. Lahan yang sementara tidak diusahakan adalah lahan yang biasanya diusahakan tetapi untuk sementara (lebih dari 1 (satu) tahun tetapi kurang dari atau sama dengan 2 (dua) tahun) tidak diusahakan, termasuk lahan sawah yang tidak diusahakan selama lebih dari 2 (dua) tahun.
5. Data pokok tanaman pangan yang dikumpulkan adalah luas panen dan produktivitas (hasil per hektar). Produksi tanaman pangan merupakan hasil perkalian antara luas panen dengan produktivitas. Pengumpulan data luas panen dilakukan setiap bulan dengan pendekatan area kecamatan di seluruh wilayah Indonesia. Pengumpulan data produktivitas dilakukan melalui pengukuran langsung pada plot ubinan berukuran $2\frac{1}{2}$ m x $2\frac{1}{2}$ m. Pengumpulan data produktivitas dilakukan setiap subround (empat bulanan) pada waktu panen petani.

ULASAN

Di Kecamatan Padang Ulak Tanding sebagian besar penduduk bekerja pada sektor pertanian yaitu perkebunan, pertanian tanaman pangan, hortikultura, dan budidaya perikanan.

Komoditi perkebunan yang dihasilkan di Kecamatan Padang Ulak Tanding antara lain karet dan kopi. Sementara komoditi hortikultura yang dihasilkan yaitu tanaman kunyit dan buah durian.

<https://rejanglebongkab.bps.go.id>

Gambar 5.1 Jumlah Produksi Tanaman Sayuran Semusim Selama Setahun di Kecamatan Padang Ulak Tanding Tahun 2020-2023 (Kuintal)

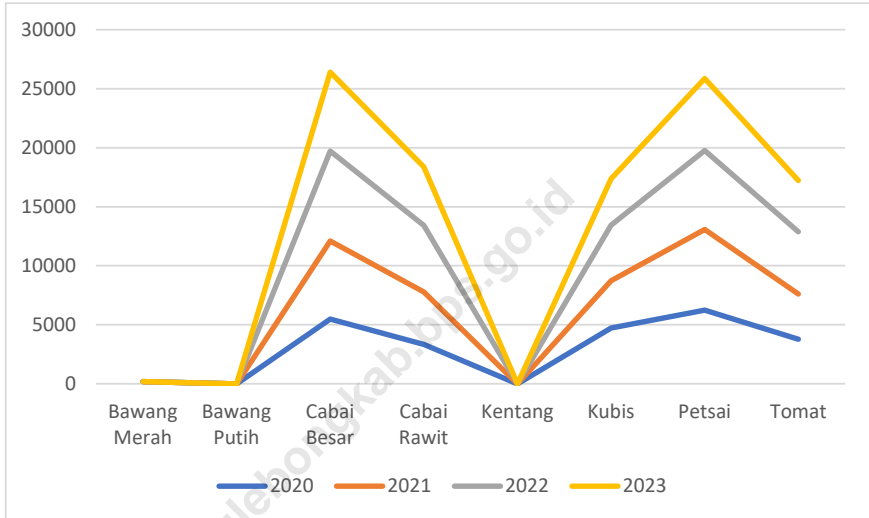

Sumber/Source : BPS, Statistik Pertanian Hortikultura SPH-SBS/BPS-Statistics Indonesia, Agricultural Statistic for Horticulture SPH-SBS

Tabel
Table 5.1

Luas Panen Tanaman Sayuran Semusim Menurut Jenis Tanaman di Kecamatan Padang Ulak Tanding(ha), 2020–2023

Jenis Tanaman	2020	2021	2022	2023
(1)	(2)	(3)	(4)	(5)
Sayuran				
Bawang Merah	3	-	-	-
Bawang Putih	-	-	-	-
Cabai Besar	77	97	99	89
Cabai Rawit	77	98	106	99
Kentang	-	-	-	-
Kubis	13	11	13	8
Petsai	42	46	45	41
Tomat	45	47	55	48

Catatan/Note:

Sumber/Source: BPS, Statistik Pertanian Hortikultura SPH-SBS

Tabel 5.2
Table

Produksi Tanaman Sayuran Semusim Menurut Jenis Tanaman di Kecamatan Padang Ulak Tanding (kuintal), 2019–2022

Jenis Tanaman	2020	2021	2022	2023
(1)	(2)	(3)	(4)	(5)
Sayuran				
Bawang Merah	185	-	-	-
Bawang Putih	-	-	-	-
Cabai Besar	5.490	6.606	7.617	6.679
Cabai Rawit	3.347	4.443	5.635	4.935
Kentang	-	-	-	-
Kubis	4.723	3.996	4.723	3.935
Petsai	6.249	6.814	6.695	6.096
Tomat	3.770	3.834	5.263	4.348

Catatan/Note:

Sumber/Source: BPS, S tatistik Pertanian Hortikultura SPH-SBS

Tabel 5.3 Luas Panen Tanaman Biofarmaka Menurut Jenis Tanaman di Kecamatan Padang Ulak Tanding (m²), 2020–2023

Jenis Tanaman	2020	2021	2022	2023
(1)	(2)	(3)	(4)	(5)
Jahe	118.500	143.300	160.500	133.500
Kencur	4.415	2.215	1.495	1.460
Kunyit	51.600	65.500	77.800	76.400
Laos/Lengkuas	19.230	9.630	7.030	6.960

Catatan:

Sumber: BPS, Statistik Pertanian Hortikultura SPH-TBF

Tabel 5.4
Table

Produksi Tanaman Biofarmaka Menurut Jenis Tanaman di Kecamatan Padang Ulak Tanding(kg), 2020–2023

Jenis Tanaman	2020	2021	2022	2023
(1)	(2)	(3)	(4)	(5)
Jahe	695.618	863.096	1.313.552	1.260.560
Kencur	400	182	8 068	7.024
Kunyit	382.427	785.065	474.693	513.747
Laos/Lengkuas	41.164	80.537	80.058	55.164

Catatan:

Sumber: BPS, Statistik Pertanian Hortikultura SPH-TBF

Tabel 5.5 Luas Panen Tanaman Hias Menurut Jenis Tanaman di Kecamatan Padang Ulak Tanding (m²), 2020–2023

Jenis Tanaman	2020	2021	2022	2022
(1)	(2)	(3)	(4)	(5)
Anggrek	-	-	-	-
Krisan	-	-	-	-
Mawar	-	-	-	-
Sedap Malam	-	-	-	-

Catatan:

Sumber: BPS, Statistik Pertanian Hortikultura SPH-TH

Tabel 5.6
Table

**Produksi Tanaman Hias Menurut Jenis Tanaman di
Kecamatan Padang Ulak Tanding(tangkai),2020–2023**

Jenis Tanaman	2020	2021	2022	2023
(1)	(2)	(3)	(4)	(5)
Anggrek	-	-	-	-
Krisan	-	-	-	-
Mawar	-	-	-	-
Sedap Malam	-	-	-	-

Catatan:

Sumber: BPS, Statistik Pertanian Hortikultura SPH-TH

Tabel 5.7
Table

Produksi Buah-Buahan dan Sayuran Tahunan Menurut Jenis Tanaman di Kecamatan Padang Ulak Tanding (kuintal), 2020–2023

Jenis Tanaman	2020	2021	2022	2023
(1)	(2)	(3)	(4)	(5)
Buah–Buahan				
Durian	10.595	9.708	12.240	13.099
Jeruk Siam/Kepron	903	683	685	667
Mangga	565	563	655	646
Pepaya	126	132	130	118
Pisang	26.748	20.937	17.176	20.243
Salak	291	264	313	264
Alpukat	734	822	795	751
Rambutan	7.559	6.751	4.186	6.604
Sayuran				
Melindo	1.932	211	211	215
Jengkol	1.178	1.922	1.922	1.950

Catatan:

Sumber: BPS, Statistik Pertanian Hortikultura SPH-BST

06

PARIWISATA, TRANSPORTASI, DAN KOMUNIKASI



Sebagai bagian dari Wilayah Kecamatan-Padang Lingsar Lingsar
untuk memberikan layanan operator komunikasi.

PENJELASAN TEKNIS

1. Sarana transportasi yang biasa digunakan adalah seluruh sarana transportasi yang biasa digunakan oleh sebagian besar penduduk dari kantor kepala desa/lurah ke kantor camat/bupati/walikota.
2. Angkutan umum adalah moda transportasi darat untuk masyarakat umum.
3. Trayek angkutan adalah lintasan/rute/jalur angkutan umum untuk pelayanan jasa angkutan orang atau orang dan barang yang mempunyai asal, tujuan, dan lintasan perjalanan yang tetap. Tidak termasuk yang hanya mengangkut barang saja. Kendaraan umum dengan trayek tetap, tetapi operasionalnya dapat di luar jalur trayek (sesuai permintaan penumpang), maka termasuk trayek tetap.
4. Menara Base Transceiver Station (BTS) adalah alat yang berfungsi sebagai pengirim dan penerima (transceiver) sinyal komunikasi seluler. BTS ditandai adanya menara/tower yang dilengkapi antena sebagai perangkat transceiver. Masyarakat umum sering menyebutnya sebagai tower telepon seluler/handphone.
5. Pos merupakan bagian dari sistem pos yaitu sebuah metode yang digunakan untuk mengirimkan informasi atau suatu objek, di mana untuk dokumen tertulis biasanya dikirimkan dengan amplop tertutup atau berupa paket untuk benda-benda yang lain, pengirimannya mampu menjangkau seluruh wilayah di dunia. Kantor pos adalah pemberi pelayanan komunikasi tertulis dan/atau surat elektronik, layanan paket, layanan logistik, layanan transaksi keuangan, dan layanan keagenan pos untuk kepentingan umum. Kantor Pos Pembantu adalah unit usaha PT Pos Indonesia (Persero) di luar kota yang mempertanggungjawabkan penerimaan dan pengeluaran serta pengelolaan eksploitasinya kepada Kantor Pos dan Giro. Rumah pos berfungsi sama seperti kantor pos dan kantor pos pembantu, bedanya rumah pos biasanya terletak di daerah terpencil.

ULASAN

Transportasi antar desa di Kecamatan Padang Ulak Tanding semuanya ditempuh melalui jalur darat, hanya saja belum ada sarana transportasi umum bertrayek. Angkutan umum di Kecamatan Padang Ulak Tanding ada, namun masih sulit ditemukan karena tidak memiliki trayek dan waktu operasi yang tetap.

Jenis permukaan jalan antar desa di Padang Ulak Tanding mayoritas adalah aspal/beton dan dapat dilalui kendaraan roda 4 sepanjang tahun,

Layanan seluler di Kecamatan Padang Ulak Tanding relatif kuat , karena sebanyak 10 desa/kelurahan dapat menikmati sinyal kuat. Sementara hanya 5 desa yang menikmati sinyal lemah. Jumlah opeator layanan komunikasi di Kecamatan padang Ulak Tanding sebanyak 3 operator.

<https://rejanglebongkab.bps.go.id>

Gambar 6.1 Jumlah Operator Layanan Komunikasi Telepon Seluler berdasarkan Desa di tahun 2021

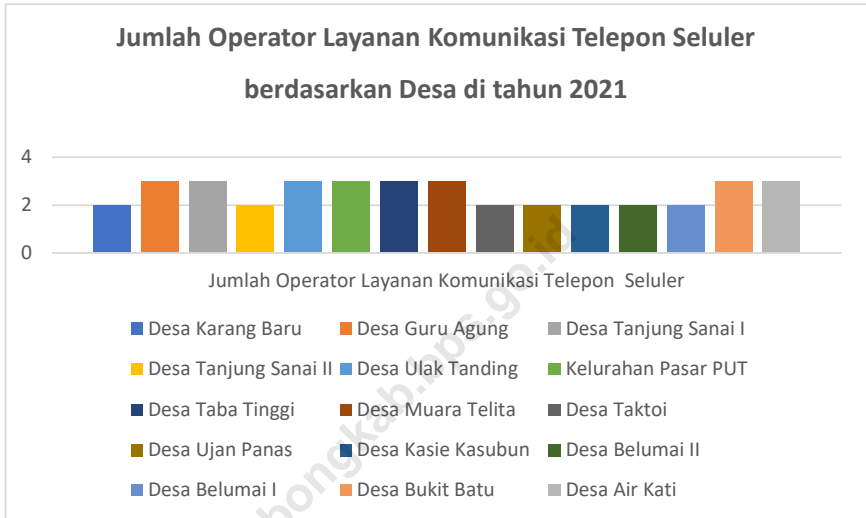

Sumber/Source : BPS, Pendataan Potensi Desa (Podes) 2021

6.1 PARIWISATA

Tabel 6.1.1 Jumlah Sarana Akomodasi Menurut Desa/Kelurahan dan Jenis Akomodasi di Kecamatan Padang Ulak Tanding, 2021

Desa/Kelurahan	Hotel	Penginapan
(1)	(2)	(3)
Desa Karang Baru	Tidak Ada	Tidak Ada
Desa Guru Agung	Tidak Ada	Tidak Ada
Desa Tanjung Sanai I	Tidak Ada	Tidak Ada
Desa Tanjung Sanai II	Tidak Ada	Tidak Ada
Desa Ulak Tanding	Tidak Ada	Tidak Ada
Kelurahan Pasar PUT	Tidak Ada	Tidak Ada
Desa Taba Tinggi	Tidak Ada	Tidak Ada
Desa Muara Telita	Tidak Ada	Tidak Ada
Desa Taktoi	Tidak Ada	Tidak Ada
Desa Ujan Panas	Tidak Ada	Tidak Ada
Desa Kasie Kasubun	Tidak Ada	Tidak Ada
Desa Belumai II	Tidak Ada	Tidak Ada
Desa Belumai I	Tidak Ada	Tidak Ada
Desa Bukit Batu	Tidak Ada	Tidak Ada
Desa Air Kati	Tidak Ada	Tidak Ada
Padang Ulak Tanding	Tidak Ada	Tidak Ada

Catatan:

Sumber: BPS, Pendataan Potensi Desa (Podes) 2021

6.2 TRANSPORTASI

Tabel 6.2.1 Prasarana dan Sarana Transportasi Antar Desa/Kelurahan Menurut Desa/Kelurahan di Kecamatan Padang Ulak Tanding, 2021

Desa/Kelurahan	Jenis Prasarana Transportasi	Keberadaan Angkutan Umum
(1)	(2)	(3)
Desa Karang Baru	Darat	Ada, tanpa trayek tetap
Desa Guru Agung	Darat	Ada, tanpa trayek tetap
Desa Tanjung Sanai I	Darat	Ada, tanpa trayek tetap
Desa Tanjung Sanai II	Darat	Ada, tanpa trayek tetap
Desa Ulak Tanding	Darat	Ada, tanpa trayek tetap
Kelurahan Pasar PUT	Darat	Ada, tanpa trayek tetap
Desa Taba Tinggi	Darat	Ada, tanpa trayek tetap
Desa Muara Telita	Darat	Ada, tanpa trayek tetap
Desa Taktoi	Darat	Ada, tanpa trayek tetap
Desa Ujan Panas	Darat	Ada, tanpa trayek tetap
Desa Kasie Kasubun	Darat	Ada, tanpa trayek tetap
Desa Belumai II	Darat	Ada, tanpa trayek tetap
Desa Belumai I	Darat	Ada, tanpa trayek tetap
Desa Bukit Batu	Darat	Ada, tanpa trayek tetap
Desa Air Kati	Darat	Ada, tanpa trayek tetap

Lanjutan Tabel 6.2.1

Desa/Kelurahan	Jenis Permukaan Jalan Darat Terluas	Dapat Dilalui Kendaraan Bermotor Roda 4 atau Lebih
(1)	(4)	(5)
Desa Karang Baru	Aspal/Beton	Sepanjang Tahun
Desa Guru Agung	Aspal/Beton	Sepanjang Tahun
Desa Tanjung Sanai I	Aspal/Beton	Sepanjang Tahun
Desa Tanjung Sanai II	Aspal/Beton	Sepanjang Tahun
Desa Ulak Tanding	Aspal/Beton	Sepanjang Tahun
Kelurahan Pasar PUT	Aspal/Beton	Sepanjang Tahun
Desa Taba Tinggi	Aspal/Beton	Sepanjang Tahun
Desa Muara Telita	Aspal/Beton	Sepanjang Tahun
Desa Taktoi	Aspal/Beton	Sepanjang Tahun
Desa Ujan Panas	Aspal/Beton	Sepanjang Tahun
Desa Kasie Kasubun	Aspal/Beton	Sepanjang Tahun
Desa Belumai II	Aspal/Beton	Sepanjang Tahun
Desa Belumai I	Aspal/Beton	Sepanjang Tahun
Desa Bukit Batu	Aspal/Beton	Sepanjang Tahun
Desa Air Kati	Aspal/Beton	Sepanjang Tahun

Catatan:

Sumber: BPS, Pendataan Potensi Desa (Podes) 2021

6.3 KOMUNIKASI COMMUNICATION

Tabel 6.3.1 Keberadaan Kantor Pos/Pos Pembantu/Rumah Pos, Pos Keliling, dan Perusahaan/Agen Jasa Ekspedisi Swasta Menurut Desa/Kelurahan di Kecamatan Padang Ulak Tanding, 2021

Desa/Kelurahan	Kantor Pos/Pos Pembantu/ Rumah Pos	Pos Keliling	Perusahaan/ Agen Jasa Ekspedisi Swasta
(1)	(2)	(3)	(4)
Desa Karang Baru	Tidak Ada	Tidak Ada	Tidak Ada
Desa Guru Agung	Tidak Ada	Tidak Ada	Tidak Ada
Desa Tanjung Sanai I	Tidak Ada	Tidak Ada	Tidak Ada
Desa Tanjung Sanai II	Tidak Ada	Tidak Ada	Tidak Ada
Desa Ulak Tanding	Tidak Ada	Tidak Ada	Tidak Ada
Kelurahan Pasar PUT	Tidak Ada	Tidak Ada	Ada
Desa Taba Tinggi	Tidak Ada	Tidak Ada	Tidak Ada
Desa Muara Telita	Tidak Ada	Tidak Ada	Tidak Ada
Desa Taktoi	Tidak Ada	Tidak Ada	Tidak Ada
Desa Ujan Panas	Tidak Ada	Tidak Ada	Tidak Ada
Desa Kasie Kasubun	Tidak Ada	Tidak Ada	Tidak Ada
Desa Belumai II	Tidak Ada	Tidak Ada	Tidak ada
Desa Belumai I	Tidak Ada	Tidak ada	Tidak Ada
Desa Bukit Batu	Tidak Ada	Tidak Ada	Tidak Ada
Desa Air Kati	Tidak Ada	Tidak Ada	Tidak Ada
Padang Ulak Tanding	Tidak Ada	Tidak Ada	Ada

Catatan:

Sumber: BPS, Pendataan Potensi Desa (Podes) 2021

Tabel 6.3.2 Jumlah Menara Telepon seluler dan Operator Layanan Komunikasi Telepon Seluler Menurut Desa/Kelurahan di Kecamatan Padang Ulak Tanding, 2021

Desa/Kelurahan	Jumlah Menara Telepon seluler (BTS)	Jumlah Operator Layanan Komunikasi Telepon Seluler
(1)	(2)	(3)
Desa Karang Baru	0	2
Desa Guru Agung	0	3
Desa Tanjung Sanai I	1	3
Desa Tanjung Sanai II	1	2
Desa Ulak Tanding	0	3
Kelurahan Pasar PUT	1	3
Desa Taba Tinggi	1	3
Desa Muara Telita	0	3
Desa Taktoi	0	2
Desa Ujan Panas	0	2
Desa Kasie Kasubun	0	2
Desa Belumai II	0	2
Desa Belumai I	0	2
Desa Bukit Batu	0	3
Desa Air Kati	0	3
Padang Ulak Tanding	4	38

Catatan:

Sumber: BPS, Pendataan Potensi Desa (Podes) 2021

Tabel 6.3.3**Kekuatan Sinyal Telepon Seluler dan Jenis Sinyal Internet Telepon Seluler Menurut Desa/Kelurahan di Kecamatan Padang Ulak Tanding, 2021**

Desa/Kelurahan	Kekuatan Sinyal Telepon Seluler	Jenis Sinyal Internet Telepon Seluler
(1)	(2)	(3)
Desa Karang Baru	Kuat	3G/H/H+/EVDO
Desa Guru Agung	Lemah	2,5G/E/GPRS
Desa Tanjung Sanai I	Sangat Kuat	4G/LTE
Desa Tanjung Sanai II	Lemah	2,5G/E/GPRS
Desa Ulak Tanding	Sangat Kuat	4G/LTE
Kelurahan Pasar PUT	Sangat Kuat	4G/LTE
Desa Taba Tinggi	Sangat Kuat	4G/LTE
Desa Muara Telita	Sangat Kuat	4G/LTE
Desa Taktoi	Lemah	2,5G/E/GPRS
Desa Ujan Panas	Kuat	3G/H/H+/EVDO
Desa Kasie Kasubun	Kuat	3G/H/H+/EVDO
Desa Belumai II	Kuat	3G/H/H+/EVDO
Desa Belumai I	Kuat	3G/H/H+/EVDO
Desa Bukit Batu	Lemah	2,5G/E/GPRS
Desa Air Kati	Lemah	2,5G/E/GPRS
Padang Ulak Tanding	Kuat	3G/H/H+/EVDO

Catatan::

Sumber: BPS, Pendataan Potensi Desa (Podes) 2021

07

PERBANKAN, KOPERASI, DAN PERDAGANGAN



Kecamatan Padang Ulak Tanding
terdapat 2 bank milik pemerintah

PENJELASAN TEKNIS

1. Kelompok pertokoan adalah sejumlah toko yang terdiri dari minimal 10 toko dan mengelompok dalam satu lokasi. Dalam satu kelompok pertokoan, jumlah bangunan fisiknya dapat lebih dari satu.
2. Pasar dengan bangunan permanen adalah pasar pada bangunan tetap, yang memiliki lantai, atap, dan dinding permanen.
3. Pasar dengan bangunan semi permanen adalah pasar pada bangunan tetap, yang memiliki lantai dan atap, tetapi tanpa dinding.
4. Bangunan pada pasar tradisional yang mencakup bangunan permanen dan semi permanen dikategorikan sebagai pasar dengan bangunan permanen.
5. Pasar tanpa bangunan adalah pasar yang tidak berada dalam bangunan.
6. 6. Minimarket/swalayan adalah sistem * pelayanan mandiri, menjual berbagai jenis barang secara eceran, dan semua barang memiliki label harga, dengan luas bangunan kurang dari 400m. Yang dicatat pada kegiatan Podes adalah minimarket yang masih aktif. Luas yang dimaksud merujuk pada luas lantai yang terdapat pelayanan (menjual barang).
7. Toko/warung kelontong adalah bangunan yang berfungsi sebagai tempat usaha di bangunan tetap untuk menjual barang keperluan sehari-hari secara eceran, tidak mempunyai sistem pelayanan mandiri yang dikelola oleh satu penjual.
8. Restoran adalah suatu jenis usaha yang mempergunakan seluruh bangunan secara permanen untuk menyediakan jasa pangan yang pengolahan dan penyajiannya secara langsung di tempat sesuai dengan keinginan para pengguna jasa yang mempunyai ciri pembeli biasanya dikenakan pajak. Izin restoran dan kualifikasinya diberikan oleh Ditjen Pariwisata/Kanwil Parpostel setempat.
9. Penginapan (hostel/motel/losmen/wisma) adalah jenis akomodasi yang mempergunakan sebagian atau keseluruhan bangunan untuk jasa pelayanan penginapan bagi umum, biasanya tanpa fasilitas pelayanan makan minum yang dikelola secara komersial dengan izin usaha bukan hotel. Yang dicatat dalam Podes 2018 mencakup hostel, motel, matel, bumi perkemahan, pondok wisata, losmen, wisma, dan sejenisnya.
10. Koperasi Unit Desa (KUD) adalah suatu organisasi ekonomi yang bersifat sosial merupakan wadah bagi pengembangan berbagai kegiatan ekonomi masyarakat perdesaan yang diselenggarakan oleh dan untuk masyarakat itu sendiri.

ULASAN

Kecamatan Padang Ulak tanding mempunyai pasar dengan bangunan permanen dan pasar tanpa bangunan. Keberadaan pasar dengan bangunan permanen berada di kelurahan Pasar PUT yang merupakan ibu kota Kecamatan Padang Ulak Tanding. sedangkan pasar tanpa bangunan berada di Desa Belumai I

Di Kecamatan Padang Ulak Tanding terdapat 2 lembaga keuangan Bank yang berbentuk Bank Umum Pemerintah yaitu 1 unit BRI dan 1 Unit Bank Bengkulu (BPD). Selain itu di Kecamatan ini terdapat 3 Koperasi Pegawai Negeri (KPN).

<https://rejanglebongkab.bps.go.id>

Gambar 7.1 Jumlah Koperasi Aktif di Kecamatan Padang Ulak Tanding tahun 2021

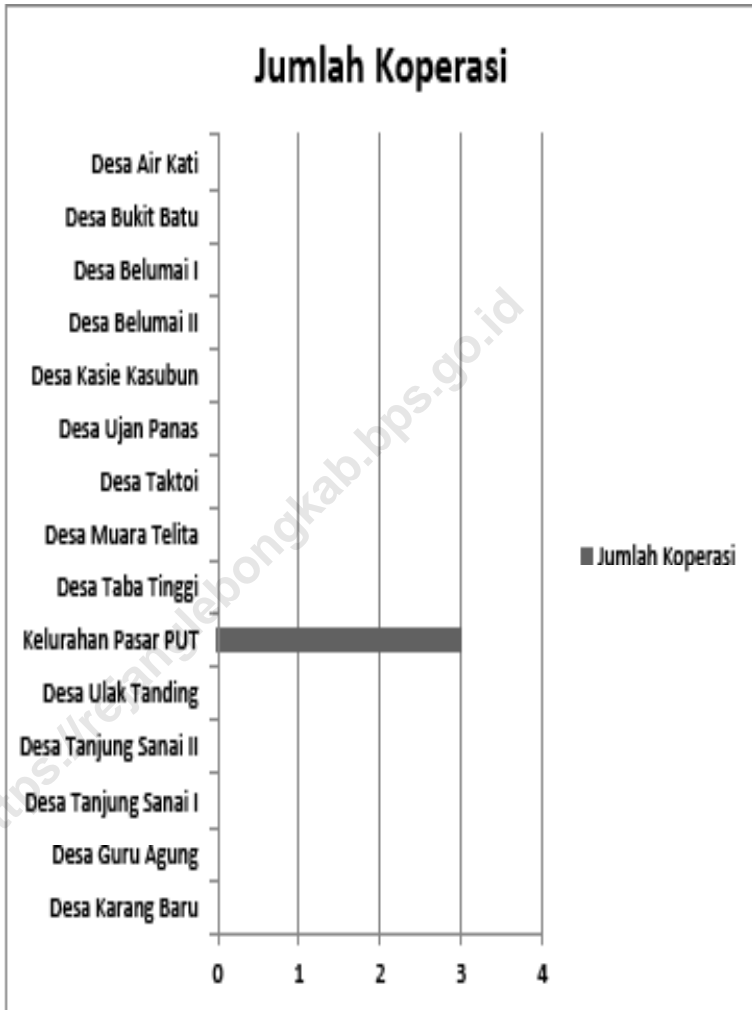

Sumber : BPS, Pendataan Potensi Desa (Podes) 2021

Tabel 7.1 Banyaknya Sarana Lembaga Keuangan Bank Menurut Desa/Kelurahan dan Jenis Bank di Kecamatan Padang Ulak Tanding, 2021

Desa/Kelurahan	Bank Umum Pemerintah	Bank Umum Swasta	Bank Perkreditan Rakyat (BPR)
(1)	(2)	(3)	(4)
Desa Karang Baru	0	0	0
Desa Guru Agung	0	0	0
Desa Tanjung Sanai I	0	0	0
Desa Tanjung Sanai II	0	0	0
Desa Ulak Tanding	0	0	0
Kelurahan Pasar PUT	2	0	0
Desa Taba Tinggi	0	0	0
Desa Muara Telita	0	0	0
Desa Taktoi	0	0	0
Desa Ujan Panas	0	0	0
Desa Kasie Kasubun	0	0	0
Desa Belumai II	0	0	0
Desa Belumai I	0	0	0
Desa Bukit Batu	0	0	0
Desa Air Kati	0	0	0
Padang Ulak Tanding	2	0	0

Catatan:

Sumber: BPS, Pendataan Potensi Desa (Podes) 2021

Tabel 7.2

**Banyaknya Koperasi Aktif Menurut Menurut Desa/
Kelurahan dan Jenis Koperasi di Kecamatan Padang Ulak
Tanding, 2021**

Desa/Kelurahan	Koperasi Unit Desa (KUD)	Koperasi Industri Kecil dan Kerajinan Rakyat (Kopinkra)
(1)	(2)	(3)
Desa Karang Baru	0	0
Desa Guru Agung	0	0
Desa Tanjung Sanai I	0	0
Desa Tanjung Sanani II	0	0
Desa Ulak Tanding	0	0
Kelurahan Pasar PUT	0	0
Desa Taba Tinggi	0	0
Desa Muara Telita	0	0
Desa Taktoi	0	0
Desa Ujan Panas	0	0
Desa Kasie Kasubun	0	0
Desa Belumai II	0	0
Desa Belumai I	0	0
Desa Bukit Batu	0	0
Desa Air Kati	0	0
Padang Ulak Tanding	0	0

Lanjutan Tabel 7.2

Desa/Kelurahan	Koperasi Simpan Pinjam (Kospin)	Koperasi Lainnya
(1)	(4)	(5)
Desa Karang Baru	0	0
Desa Guru Agung	0	0
Desa Tanjung Sanai I	0	0
Desa Tanjung Sanai II	0	0
Desa Ulak Tanding	0	0
Kelurahan Pasar PUT	0	3
Desa Taba Tinggi	0	0
Desa Muara Telita	0	0
Desa Taktoi	0	0
Desa Ujan Panas	0	0
Desa Kasie Kasubun	0	0
Desa Belumai II	0	0
Desa Belumai I	0	0
Desa Bukit Batu	0	0
Desa Air Kati	0	0
Padang Ulak Tanding	0	3

Catatan: ..

Sumber: BPS, Pendataan Potensi Desa (Podes) 2021

Tabel 7.3**Banyaknya Sarana Perdagangan Menurut Desa/Kelurahan dan Jenis Sarana Perdagangan di Kecamatan Padang Ulak Tanding, 2021**

Desa/Kelurahan	Kelompok Pertokoan	Pasar dengan Bangunan Permanen	Pasar dengan Bangunan Semi Permanen
(1)	(2)	(3)	(4)
Desa Karang Baru	0	0	0
Desa Guru Agung	0	0	0
Desa Tanjung Sanai I	0	0	0
Desa Tanjung Sanai II	0	0	0
Desa Ulak Tanding	0	0	0
Kelurahan Pasar PUT	1	1	0
Desa Taba Tinggi	0	0	0
Desa Muara Telita	0	0	0
Desa Taktoi	0	0	0
Desa Ujan Panas	0	0	0
Desa Kasie Kasubun	0	0	0
Desa Belumai II	0	0	0
Desa Belumai I	0	0	0
Desa Bukit Batu		0	0
Desa Air Kati	0	0	0
Padang Ulak Tanding	1	1	0

Lanjutan Tabel 7.3

Desa/Kelurahan	Pasar Tanpa Bangunan	Mini Market/ Swalayan/ Supermarket	Restoran/ Rumah Makan
(1)	(2)	(3)	(4)
Desa Karang Baru	0	0	0
Desa Guru Agung	0	0	0
Desa Tanjung Sanai I	0	0	0
Desa Tanjung Sanai II	0	0	0
Desa Ulak Tanding	0	0	0
Kelurahan Pasar PUT	0	0	0
Desa Taba Tinggi	0	0	0
Desa Muara Telita	0	0	0
Desa Taktoi	0	0	0
Desa Ujan Panas	0	0	0
Desa Kasie Kasubun	0	0	0
Desa Belumai II	0	0	0
Desa Belumai I	1	0	0
Desa Bukit Batu	0	0	0
Desa Air Kati	0	0	0
Padang Ulak Tanding	1	0	0

Catatan:

Sumber: BPS, Pendataan Potensi Desa (Podes) 2021

BerAKHLAK
Berorientasi Pelayanan Akuntabel Kompeten
Harmonis Loyal Adaptif Kolaboratif

**#bangga
melayani
bangsa**

DATA

MENCERDASKAN BANGSA

<https://rejanglebongkab.bps.go.id>



**BADAN PUSAT STATISTIK
KABUPATEN REJANG LEBONG**

Jl. S. Sukowati No. 36 Curup, Bengkulu 39114
Telp. (0732)21153, Fax. (0732) 24588
E-mail: bps1702@bps.go.id Website: <http://rejanglebongkab.bps.go.id>



9 772715 139009