

Kecamatan Wonosalam

Dalam Angka 2019



<https://der>



Kecamatan Wonosalam

Dalam Angka 2019



Kecamatan Wonosalam Dalam Angka *Wonosalam Subdistrict in Figures* **2019**

ISSN/ISBN : -

No. Publikasi/Publication Number: 33210.1909

Katalog/Catalog: 1102001.3321080

Ukuran Buku/Book Size: 14,8 x 21 cm

Jumlah Halaman/Number of Pages: viii + 66 halaman/pages

Naskah/Manuscript:

BPS Kabupaten Demak

BPS – Statistics Demak Regency

Penyunting/Editor:

BPS Kabupaten Demak

BPS – Statistics Demak Regency

Desain Kover oleh/Cover Designed by:

Seksi Integrasi Pengolahan dan Diseminasi Statistik

Integrated Processing and Statistics Dissemination Section

Ilustrasi Kover/Cover Illustration:

Keterangan dalam Bahasa Indonesia/ Information in English

Penerbit/Published by:

BPS Kabupaten Demak/BPS-Statistics Demak Regency

Pencetak/Printed by:

CV Citra Yunda

Sumber Ilustrasi/Graphics by: -

**Dilarang mengumumkan, mendistribusikan, mengkomunikasikan,
dan/atau menggandakan sebagian atau seluruh isi buku ini untuk
tujuan komersial tanpa izin tertulis dari Badan Pusat Statistik**

*Prohibited to announce, distribute, communicate, and/or copy part of all
this book for commercial purpose without permission from BPS-Statistics
Indonesia*

KATA PENGANTAR

Kebutuhan akan data semakin penting selaras dengan meningkatnya kegiatan pembangunan, sehingga ketersediaan data yang akurat sangat diperlukan guna evaluasi serta perencanaan agar sasaran yang hendak dituju dapat tercapai. Sebagai salah satu upaya membantu tersedianya data di tingkat kecamatan, disajikanlah publikasi *Kecamatan Wonosalam Dalam Angka Tahun 2019* sehingga informasi yang diperlukan dapat terpenuhi.

Sebagaimana Publikasi Kecamatan Wonosalam Dalam Angka tahun sebelumnya, buku ini memuat data tentang pemerintahan, penduduk, pertanian, sosial serta informasi lainnya yang dihimpun dari laporan monografi Desa/Kelurahan, Dinas serta Instansi di Kecamatan Wonosalam.

Kepada semua pihak dan Ibu Camat saya ucapkan terima kasih yang sebesar-besarnya telah berkenan membantu hingga publikasi *Kecamatan Wonosalam Dalam Angka Tahun 2019* ini dapat tersajikan. Semoga publikasi ini bermanfaat bagi kita semua.

Wonosalam, September 2019

Penyusun,



EVI WAHYU WARDANI, S.Si

NIP.19870721 201003 2 001

SAMBUTAN CAMAT WONOSALAM

Assalamu'alaikum Wr. Wb.

Dengan semakin luasnya sasaran pembangunan yang kita laksanakan, perlu didukung oleh tersedianya data statistik yang akurat, relevan dan berkesinambungan. Upaya publikasi ***Kecamatan Wonosalam Dalam Angka Tahun 2019*** oleh KSK Kecamatan Wonosalam ini merupakan jawaban yang tepat, karena dari publikasi ini dapat diketahui keberhasilan pembangunan yang telah dicapai dalam kurun waktu tertentu.

Dengan tersedianya berbagai macam data yang disajikan dalam publikasi ini diharapkan dapat membantu memecahkan persoalan bagi para perencana, pengambil keputusan dan para pengguna data pada umumnya, dalam usahanya menggali segala potensi yang ada untuk meningkatkan taraf hidup masyarakat.

Selanjutnya kepada semua pihak yang telah membantu publikasi ***Kecamatan Wonosalam Dalam Angka Tahun 2019*** ini, kami sampaikan ucapan terima kasih, dengan harapan semoga publikasi ini dapat bermanfaat.

Wassalamu'alaikum Wr. Wb.

Wonosalam, September 2019

Camat Wonosalam



Dra. SRI UTAMI

NIP : 19660424 199403 2 001

DAFTAR ISI

	Halaman
KATA PENGANTAR	i
SAMBUTAN CAMAT WONOSALAM.....	ii
DAFTAR ISI	iii
DAFTAR TABEL	v
DAFTAR GAMBAR	viii

	Halaman
BAB I. KEADAAN GEOGRAFI	
1.1. Letak Geografi	1
1.2. Luas Penggunaan Lahan	1
BAB II. PEMERINTAHAN	
2.1. Wilayah Administrasi	13
BAB III. KEPENDUDUKAN	
3.1. Kependudukan	18
3.2. Fertilitas dan Mortalitas.....	21

BAB IV.	SOSIAL	
4.1.	Pendidikan	48
4.2.	Kesehatan	48
4.3.	Keluarga Berencana.....	49
4.4.	Agama.....	49
BAB V.	PERTANIAN	
5.1.	Tanaman Pangan.....	64
5.2.	Peternakan.....	64

Tabel		Halaman
1.	KEADAAN GEOGRAFI	
1.1.	Letak Geografis	4
1.2.	Luas Wilayah Kecamatan Wonosalam Menurut Desa Tahun 2018.....	6
1.3.	Luas Tanah Sawah dan Tanah Kering Menurut Desa di Kecamatan Wonosalam Tahun 2018.....	7
1.4.	Luas Tanah Sawah Menurut Desa dan Jenis Pengairan di Kecamatan Wonosalam Tahun 2018 (Ha).....	8
1.5.	Luas Tanah Kering Menurut Desa dan Penggunaannya di Kecamatan Wonosalam Tahun 2018 (Ha).....	10
1.6.	Jumlah Hari Hujan dan Curah Hujan di Kecamatan Wonosalam Tahun 2018.....	12
2.	PEMERINTAHAN	
2.1.	Jumlah Sarana Pemerintahan Desa di Kecamatan Wonosalam Tahun 2018.....	14
2.2.	Luas Tanah Bengkok dan Kas Desa di Kecamatan Wonosalam Tahun 2018.....	15
2.3.	Jumlah Dusun, RW dan RT Menurut Desa di Kecamatan Wonosalam Tahun 2018.....	16
2.4.	Jumlah Perangkat Desa Menurut Desa di Kecamatan Wonosalam Tahun 2018.....	17
3.	KEPENDUDUKAN DAN ANGKATAN KERJA	
3.1.	Jumlah Penduduk Dewasa dan Anak-anak Menurut Jenis Kelamin di Kecamatan Wonosalam Tahun 2018...	22
3.2.	Rata-rata Jumlah Anggota Rumah Tangga Menurut Desa di Kecamatan Wonosalam Tahun 2018.....	24
3.3.	Penduduk Menurut Kelompok Umur dan Jenis Kelamin di Kecamatan Wonosalam Tahun 2018.....	25
3.4.	Kepadatan Penduduk Menurut Desa di Kecamatan Wonosalam Tahun 2018.....	26

3.5.	Jumlah Kelahiran Penduduk Menurut Desa Jenis Kelamin di Kecamatan Wonosalam Tahun 2018.....	27
3.6.	Jumlah Kematian Penduduk Menurut Desa Jenis Kelamin di Kecamatan Wonosalam Tahun 2018.....	28
3.7.	Jumlah Penduduk Yang Datang Menurut Desa Jenis Kelamin di Kecamatan Wonosalam Tahun 2018.....	29
3.8.	Jumlah Penduduk Yang Pergi Menurut Desa Jenis Kelamin di Kecamatan Wonosalam Tahun 2018.....	30
3.9.	Rasio Ibu-Anak (<i>CWR-Child Women Ratio</i>) di Kecamatan Wonosalam Tahun 2018.....	31
3.10.	Angka Fertilitas Umum (<i>General Fertility Rate</i>) di Kecamatan Wonosalam Tahun 2018.....	32
3.11.	Jumlah Penduduk Menurut Jenis Kelamin dan <i>Sex Ratio</i> Menurut Desa di Kecamatan Wonosalam Tahun 2018.....	33
3.12.	Angka Ketergantungan (<i>Dependency Ratio</i>) Menurut Desa di Kecamatan Wonosalam Tahun 2018.....	34
3.13.	Penduduk Usia 10 Tahun keatas Menurut Mata Pencaharian di Kecamatan Wonosalam Tahun 2018.....	35
3.14.	Penduduk Usia 10 Tahun keatas Menurut Pendidikan yang ditamatkan di Kecamatan Wonosalam Tahun 2018.....	38
3.15.	Angka Kelahiran dan Kematian Kasar (<i>CBR & CDR</i>) Menurut Desa di Kecamatan Wonosalam Tahun 2018..	40
3.16.	Penduduk Menurut Kelompok Umur dan Jenis Kelamin Menurut Desa di Kecamatan Wonosalam Tahun 2018..	41
4.	SOSIAL	
4.1.	Jumlah Sekolah, Murid dan Guru Taman Kanak-kanak di Kecamatan Wonosalam Tahun 2018.....	50
4.2.	Jumlah Sekolah, Murid dan Guru Sekolah Dasar Negeri di Kecamatan Wonosalam Tahun 2018.....	51
4.3.	Jumlah Sekolah, Murid dan Guru SLTP Negeri di	

	Kecamatan Wonosalam Tahun 2018.....	52
4.4.	Jumlah Sekolah, Murid dan Guru SLTA di Kecamatan Wonosalam Tahun 2018.....	53
4.5	Jumlah Sekolah, Murid dan Guru Madrasah Ibtidaiyah (MI) di Kecamatan Wonosalam Tahun 2018.....	54
4.6.	Jumlah Sekolah, Murid dan Guru Madrasah Tsanawiyah (MTs) di Kecamatan Wonosalam Tahun 2018.....	55
4.7.	Jumlah Sekolah, Murid dan Guru Madrasah Aliyah (MA) di Kecamatan Wonosalam Tahun 2018.....	56
4.8.	Jumlah Tenaga Kesehatan di Kecamatan Wonosalam Tahun 2018.....	57
4.9.	Jumlah Peserta KB Aktif Menurut Alat Kontrasepsi di Kecamatan Wonosalam Tahun 2018.....	58
4.10.	Jumlah Peristiwa Nikah, Talak, Cerai dan Rujuk di Kecamatan Wonosalam Tahun 2018.....	60
4.11.	Jumlah Prasarana Kesehatan di Kecamatan Wonosalam Tahun 2018.....	61
4.12.	Jumlah Tempat Ibadah di Kecamatan Wonosalam Tahun 2018.....	62
4.13.	Jumlah Pemeluk Agama di Kecamatan Wonosalam Tahun 2018.....	63
5.	PERTANIAN	
5.1.	Luas Panen dan Produksi Padi Sawah di Kecamatan Wonosalam Tahun 2018.....	65
5.2.	Populasi Ternak Besar di Kecamatan Wonosalam Tahun 2018.....	66

DAFTAR GAMBAR

Gambar		Halaman
1.1.	Sebaran Luas Wilayah Kecamatan Wonosalam Menurut Desa Tahun 2018.....	2
1.2.	Luas Penggunaan Lahan Wonosalam Tahun 2018.....	3
3.1.	Jumlah Penduduk Kecamatan Wonosalam Laki-laki dan Perempuan Menurut Desa Tahun 2018	19
3.2.	Peta Tematik Jumlah Penduduk Kecamatan Wonosalam Tahun 2018.....	20
3.3.	CBR dan CDR Kecamatan Wonosalam Tahun 2018.....	21

BAB I

KEADAAN GEOGRAFI

1.1. Letak Geografi

Kecamatan Wonosalam merupakan salah satu kecamatan di Kabupaten Demak. Sebelah utara wilayah ini berbatasan dengan Kecamatan Demak, sebelah timur berbatasan dengan Kecamatan Dempet, sebelah selatan berbatasan dengan Kecamatan Karang Tengah dan Guntur, serta sebelah barat berbatasan dengan Kecamatan Demak. Jarak terjauh dari barat ke timur adalah sepanjang 8 km dan dari utara ke selatan sepanjang 10 km. Jarak ke Ibukota Demak 6 km, Sedangkan jarak ke kecamatan sekitar adalah ke Kecamatan Karangtengah 15 km, ke Kecamatan Gajah 10 km dan ke Kecamatan Dempet 4 km .

1.2. Luas Penggunaan Lahan

Secara administratif luas wilayah Kecamatan Wonosalam adalah 57,83 km², terdiri atas 21 desa. Sebagai daerah agraris yang sebagian besar penduduknya hidup dari pertanian, wilayah Kecamatan Wonosalam terdiri atas lahan sawah yang mencapai luas 3.632,91 ha, dan selebihnya adalah lahan kering. Menurut penggunaannya, sebagian besar lahan sawah yang digunakan berpengairan teknis 1.837,22 ha, setengah teknis 1.319,90 ha, sederhana 149,40 ha dan tadah hujan 326,39 ha. Sedang untuk lahan kering 2.136,23 ha yang digunakan untuk tegal/kebun 483,31 ha, digunakan untuk bangunan dan pekarangan 1.431,79 ha, selebihnya 235,03 ha digunakan untuk lainnya (Jalan, Sungai dll).

Gambar 1.1. Sebaran Luas Wilayah Kecamatan Wonosalam Menurut Desa Tahun 2018

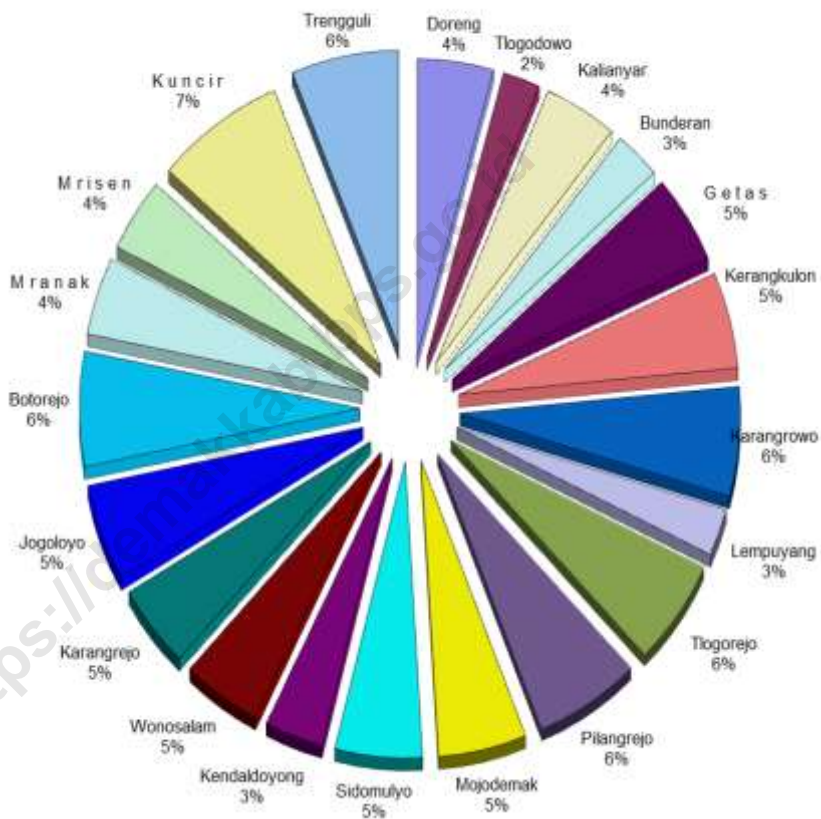

Sumber : Monografi Kecamatan Wonosalam

Gambar 1.2. Luas Penggunaan Lahan Kecamatan Wonosalam Menurut Desa Tahun 2018

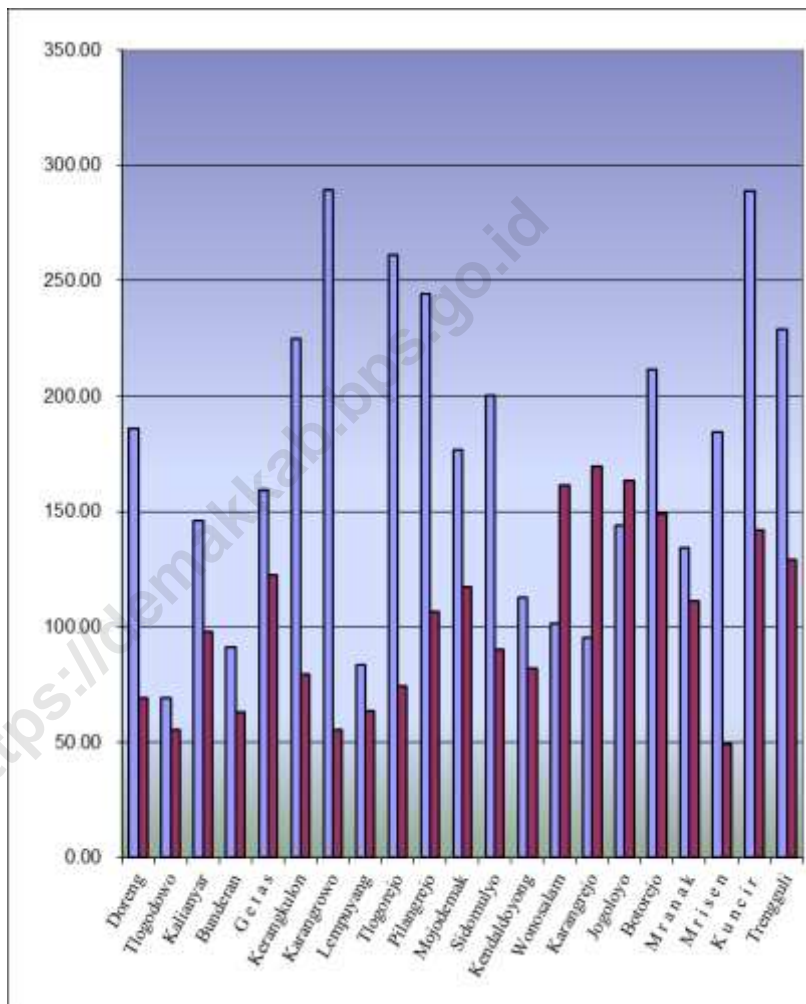

Sumber : Monografi Kecamatan Wonosalam

Tabel 1.1. Letak Geografis Kecamatan Wonosalam

I Batas Wilayah Kecamatan Wonosalam

- > Sebelah Utara Kecamatan Demak
- > Sebelah Timur Kecamatan Dempet
- > Sebelah Selatan Kecamatan Karang Tengah dan Guntur
- > Sebelah Barat Kecamatan Demak

II Jarak Terjauh dari Ibukota Kecamatan

- > Dari Barat ke Timur \pm 8 Km.
- > Dari Utara ke Selatan \pm 10 Km.

**III. Jarak dari Kecamatan ke Ibukota Kabupaten 20 KM
Jarak dari Kecamatan ke Pusat Kecamatan Lainnya**

- > Ke Kecamatan Demak : 5 Km.
- > Ke Kecamatan Dempet : 5 Km.
- > Ke Kecamatan Karangtengah : 10 Km.
- > Ke Kecamatan Gajah : 15 Km.

Sumber : Monografi Kecamatan Wonosalam

Tabel 1.1. Lanjutan

	Desa	Bujur Timur X Koordinat	Bujur Selatan Y Koordinat	Ketinggian (meter)
	(1)	(2)	(3)	
1	Doreng	110.68158	6.96817	6
2	Tlogodowo	110.65775	6.95229	10
3	Kalianyar	110.68191	6.94239	6
4	Bunderan	110.69209	6.95033	7
5	Getas	110.68880	6.93554	7
6	Kerangkulon	110.68172	6.93310	10
7	Karangrowo	110.66198	6.94583	7
8	Lempuyang	110.64870	6.94096	8
9	Tlogorejo	110.66357	6.93193	6
10	Pilangrejo	110.67246	6.92733	5
11	Mojodemak	110.68680	6.92093	7
12	Sidomulyo	110.66168	6.91328	6
13	Kendaldoyong	110.63877	6.91963	8
14	Wonosalam	110.63168	6.92885	10
15	Karangrejo	110.60740	6.91689	7
16	Jogoloyo	110.63461	6.90971	6
17	Botorejo	110.65437	6.90230	6
18	Mranak	110.66497	6.88617	5
19	Mrisen	110.68806	6.89548	5
20	Kuncir	110.70078	6.89535	5
21	Trengguli	110.69880	6.89035	4

Sumber : Monografi Kecamatan Wonosalam

Tabel 1.2. Luas Wilayah Kecamatan Wonosalam Menurut Desa Tahun 2018

Desa		Luas (KM ²)	Persentase (%)
(1)		(2)	(3)
1	Doreng	2.55	4.41
2	Tlogodowo	1.24	2.14
3	Kalianyar	2.44	4.22
4	Bunderan	1.54	2.66
5	G e t a s	2.81	4.86
6	Kerangkulon	3.04	5.26
7	Karangrowo	3.44	5.95
8	Lempuyang	1.48	2.56
9	Tlogorejo	3.35	5.79
10	Pilangrejo	3.51	6.07
11	Mojodemak	2.94	5.08
12	Sidomulyo	2.91	5.03
13	Kendaldoyong	1.95	3.37
14	Wonosalam	2.63	4.55
15	Karangrejo	2.65	4.58
16	Jogoloyo	3.07	5.31
17	Botorejo	3.61	6.24
18	M r a n a k	2.45	4.24
19	M r i s e n	2.33	4.03
20	K u n c i r	4.31	7.45
21	Trengguli	3.58	6.19
Jumlah	2018	57.83	100.00
	2017	57.83	100.00
	2016	57.83	100.00
	2015	57.83	100.00
	2014	57.83	100.00

Sumber : Monografi Kecamatan Wonosalam

Tabel 1.3 Luas Tanah Sawah dan Tanah Kering Menurut Desa di Kecamatan Wonosalam Tahun 2018

	Desa	Tanah Sawah (Ha)	Tanah Kering (Ha)	Jumlah (Ha)
	(1)	(2)	(3)	(4)
1	Doreng	185.80	69.00	254.80
2	Tlogodowo	69.10	55.20	124.30
3	Kalianyar	146.00	97.70	243.70
4	Bunderan	91.00	63.00	154.00
5	G e t a s	159.11	122.29	281.40
6	Kerangkulon	224.90	79.50	304.40
7	Karangrowo	289.19	55.21	344.40
8	Lempuyang	83.70	63.80	147.50
9	Tlogorejo	261.34	74.06	335.40
10	Pilangrejo	244.50	106.30	350.80
11	Mojodemak	176.82	117.40	294.22
12	Sidomulyo	200.46	90.24	290.70
13	Kendaldoyong	112.78	81.82	194.60
14	Wonosalam	101.40	161.30	262.70
15	Karangrejo	95.16	169.74	264.90
16	Jogoloyo	143.83	163.17	307.00
17	Botorejo	211.55	149.05	360.60
18	M r a n a k	134.17	111.13	245.30
19	M r i s e n	184.30	49.2	233.50
20	K u n c i r	289.00	141.8	430.80
21	Trengguli	228.80	129.22	358.02
Jumlah	2018	3,632.91	2 150.13	5,783.04
	2017	3,632.91	2 150.13	5,783.04
	2016	3,632.91	2 150.13	5,783.04
	2015	3,632.91	2 150.13	5,783.04
	2014	3,632.91	2 150.13	5,783.04

Sumber : Monografi Kecamatan Wonosalam

Tabel 1.4. Luas Tanah Sawah Menurut Desa dan Jenis Pengairan di Kecamatan Wonosalam Tahun 2018

Desa	Teknis (Ha)	1/2 Teknis (Ha)	Sederhana (Ha)	
(1)	2	3	4	
1 Doreng	170.70	0.00	0.00	
2 Tlogodowo	65.00	0.00	0.00	
3 Kalianyar	137.70	0.00	0.00	
4 Bunderan	81.80	9.20	0.00	
5 G e t a s	152.30	1.71	0.00	
6 Kerangkulon	16.70	187.80	0.00	
7 Karangrowo	271.30	17.89	0.00	
8 Lempuyang	83.70	0.00	0.00	
9 Tlogorejo	0.00	198.49	0.00	
10 Pilangrejo	210.30	0.00	0.00	
11 Mojodemak	176.82	0.00	0.00	
12 Sidomulyo	139.90	52.20	0.00	
13 Kendalduyong	0.00	112.78	0.00	
14 Wonosalam	0.00	46.00	0.00	
15 Karangrejo	0.00	60.70	18.20	
16 Jogoloyo	0.00	142.03	0.00	
17 Botorejo	191.30	17.60	0.00	
18 M r a n a k	0.00	114.20	0.00	
19 M r i s e n	0.00	157.20	0.00	
20 K u n c i r	96.70	93.10	0.00	
21 Trengguli	43.00	109.00	0.00	
Jumlah	2018	1837.22	1319.90	18.20
	2017	1837.22	1319.90	18.20
	2016	1837.22	1319.90	18.20
	2015	1837.22	1319.90	18.20
	2014	1837.22	1319.90	18.20

Sumber : Monografi Kecamatan Wonosalam

Tabel 1.4. Lanjutan

	Desa	Sederhana Non PU (Ha)	Tadah Hujan (Ha)	Jumlah (Ha)
	(1)	5	6	7
1	Doreng	0.00	15.10	185.80
2	Tlogodowo	0.00	4.10	69.10
3	Kalianyar	0.00	8.30	146.00
4	Bunderan	0.00	0.00	91.00
5	Getas	0.00	5.10	159.11
6	Kerangkulon	0.00	20.40	224.90
7	Karangrowo	0.00	0.00	289.19
8	Lempuyang	0.00	0.00	83.70
9	Tlogorejo	0.00	62.85	261.34
10	Pilangrejo	0.00	34.20	244.50
11	Mojodemak	0.00	0.00	176.82
12	Sidomulyo	0.00	8.36	200.46
13	Kendaldoyong	0.00	0.00	112.78
14	Wonosalam	0.00	55.40	101.40
15	Karangrejo	0.00	16.26	95.16
16	Jogoloyo	0.00	1.80	143.83
17	Botorejo	0.00	2.65	211.55
18	Mranak	0.00	19.97	134.17
19	Mrisen	0.00	27.10	184.30
20	Kuncir	92.80	6.40	289.00
21	Trengguli	38.40	38.40	228.80
Jumlah	2018	131.20	326.39	3,632.91
	2017	131.20	326.39	3,632.91
	2016	131.20	326.39	3,632.91
	2015	131.20	326.39	3,632.91
	2014	131.20	326.39	3,632.91

Sumber : Monografi Kecamatan Wonosalam

Tabel 1.5. Luas Tanah Kering menurut Desa dan Penggunaannya di Kecamatan Wonosalam Tahun 2018

	Desa	Peka- rangan/ Bangann (Ha)	Tegalan/ Kebun (Ha)	Lahan lainnya / Padang (Ha)	Tebat / Empang (Ha)	Tambak (Ha)
	(1)	2	3	4	5	6
1	Doreng	44.50	15.40	0.00	0.00	0.00
2	Tlogodowo	39.50	4.90	0.00	0.00	0.00
3	Kalianyar	76.50	11.70	0.00	0.00	0.00
4	Bunderan	33.40	14.23	0.00	0.00	0.00
5	G e t a s	80.39	30.30	0.00	0.00	0.00
6	Kerangkulon	71.90	0.20	0.00	0.00	0.00
7	Karangrowo	48.21	3.30	0.00	0.00	0.00
8	Lempuyang	46.70	12.80	0.00	0.00	0.00
9	Tlogorejo	67.12	6.94	0.00	0.00	0.00
10	Pilangrejo	84.85	6.80	0.00	0.00	0.00
11	Mojodemak	91.92	19.78	0.00	0.00	0.00
12	Sidomulyo	62.00	20.60	0.00	0.00	0.00
13	Kendaldoyong	59.06	16.82	0.00	0.00	0.00
14	Wonosalam	69.14	81.56	0.00	0.00	0.00
15	Karangrejo	105.58	53.02	0.00	0.00	0.00
16	Jogoloyo	79.90	66.97	0.00	0.00	0.00
17	Botorejo	109.87	11.59	0.00	0.00	0.00
18	M r a n a k	82.73	1.10	0.00	0.00	0.00
19	M r i s e n	31.70	9.40	0.00	0.00	0.00
20	K u n c i r	76.50	43.70	0.00	0.00	0.00
21	Trengguli	70.32	52.20	0.00	0.00	0.00
Jumlah						
	2018	1431.79	483.31	0.00	0.00	0.00
	2017	1431.79	483.31	0.00	0.00	0.00
	2016	1431.79	483.31	0.00	0.00	0.00
	2015	1431.79	483.31	0.00	0.00	0.00
	2014	1431.79	483.31	0.00	0.00	0.00

Sumber : Monografi Kecamatan Wonosalam

Tabel 1.5. Lanjutan

Desa		Sementr. Tidak Diushkan	Hutan Negara	Perkeb. Negara/ Swasta	Lainnya (Sungai, Jln, dll)	Jumlah
(1)		7	8	9	10	11
1	Doreng	0.00	0.00	0.00	9.10	69.00
2	Tlogodowo	0.00	0.00	0.00	10.80	55.20
3	Kalianyar	0.00	0.00	0.00	9.50	97.70
4	Bunderan	0.00	0.00	0.00	15.37	63.00
5	Getas	0.00	0.00	0.00	11.60	122.29
6	Kerangkulon	0.00	0.00	0.00	7.40	79.50
7	Karangrowo	0.00	0.00	0.00	3.70	55.21
8	Lempuyang	0.00	0.00	0.00	4.30	63.80
9	Tlogorejo	0.00	0.00	0.00	13.90	74.06
10	Pilangrejo	0.00	0.00	0.00	14.65	106.30
11	Mojodemak	0.00	0.00	0.00	5.70	117.40
12	Sidomulyo	0.00	0.00	0.00	7.64	90.24
13	Kendaldoyong	0.00	0.00	0.00	5.94	81.82
14	Wonosalam	0.00	0.00	0.00	10.60	161.30
15	Karangrejo	0.00	0.00	0.00	11.14	169.74
16	Jogoloyo	0.00	0.00	0.00	16.30	163.17
17	Botorejo	0.00	0.00	0.00	27.59	149.05
18	Mranak	0.00	0.00	0.00	27.30	111.13
19	Mrisen	0.00	0.00	0.00	8.10	49.20
20	Kuncir	0.00	0.00	0.00	21.60	141.80
21	Trengguli	0.00	0.00	0.00	6.70	129.22
Jumlah	2018	0.00	0.00	0.00	235.03	2150.13
	2017	0.00	0.00	0.00	235.03	2150.13
	2016	0.00	0.00	0.00	235.03	2150.13
	2015	0.00	0.00	0.00	235.03	2150.13
	2014	0.00	0.00	0.00	235.03	2150.13

Sumber : Monografi Kecamatan Wonosalam

Tabel 1.6. Jumlah Hari Hujan dan Curah Hujan di Kecamatan Wonosalam Tahun 2018

	Bulan	Hari Hujan (Hari)	Curah Hujan (MM)
	(1)	(2)	(3)
1	Januari	14	334
2	Februari	10	355
3	Maret	6	213
4	April	7	56
5	Mei	5	165
6	Juni	2	85
7	Juli	1	4
8	Agustus	0	0
9	September	4	58
10	Oktober	7	201
11	November	13	262
12	Desember	10	199
	Jumlah		
	2018	79	1932
	2017	79	1932
	2016	86	1745
	2015	47	1065
	2014	63	1223

BAB II PEMERINTAHAN

2.1. Wilayah Administrasi

Secara administratif wilayah Kecamatan Wonosalam terdiri atas 21 desa, 83 Dusun serta 109 RW dan 539 RT. Seluruh desa di Kecamatan Wonosalam sudah termasuk klasifikasi swasembada. Jumlah perangkat yang telah terisi adalah Kepala Desa sejumlah 21 orang, sekertaris desa yang terisi 18 desa, PLT sekdes 3 orang. Untuk kepala dusun 46 orang, kepala urusan 63 orang dan pelaksana teknis 71 orang.

Tanah bengkok di Kecamatan Wonosalam seluas 865,69 Ha atau sekitar 13 Persen dari luas wilayah. Sementara itu, untuk tanah kas desa terdapat sekitar 5,52 persen dari total luas wilayah Kecamatan Wonosalam atau seluas 319,46 Ha.

**Tabel 2.1. Jumlah Sarana Pemerintahan Desa
di Kecamatan Wonosalam Tahun 2018**

	Desa	Balai Desa	Kantor Desa
	(1)	(2)	(3)
1	Doreng	1	1
2	Tlogodowo	1	1
3	Kalianyar	1	1
4	Bunderan	1	1
5	Getas	1	1
6	Kerangkulon	1	1
7	Karangrowo	1	1
8	Lempuyang	1	1
9	Tlogorejo	1	1
10	Pilangrejo	1	1
11	Mojodemak	1	1
12	Sidomulyo	1	1
13	Kendaldoyong	1	1
14	Wonosalam	1	1
15	Karangrejo	1	1
16	Jogoloyo	1	1
17	Botorejo	1	1
18	Mranak	1	1
19	Mrisen	1	1
20	Kuncir	1	1
21	Trengguli	1	1
Jumlah	2018	21	21
	2017	21	21
	2016	21	21
	2015	21	21
	2014	21	21

Sumber : Monografi Kecamatan Wonosalam

**Tabel 2.2. Luas Tanah Bengkok dan Kas Desa
di Kecamatan Wonosalam Tahun 2018**

Desa	Tanah Bengkok (Ha)	Kas Desa (Ha)	
1	2	3	
1 Doreng	43.43	9.41	
2 Tlogodowo	14.40	6.31	
3 Kalianyar	39.17	11.96	
4 Bunderan	23.28	6.69	
5 G e t a s	38.22	17.77	
6 Kerangkulon	52.82	19.69	
7 Karangrowo	55.40	26.13	
8 Lempuyang	23.70	8.77	
9 Tlogorejo	52.79	19.65	
10 Pilangrejo	51.12	23.19	
11 Mojodemak	51.74	14.10	
12 Sidomulyo	40.12	17.95	
13 Kendaldoyong	27.22	12.88	
14 Wonosalam	33.80	3.99	
15 Karangrejo	39.06	15.14	
16 Jogoloyo	38.06	12.13	
17 Botorejo	45.46	19.09	
18 M r a n a k	30.06	15.59	
19 M r i s e n	33.81	20.94	
20 K u n c i r	79.33	22.30	
21 Trengguli	52.70	15.78	
Jumlah	2018	865.69	319.46
	2017	865.69	319.46
	2016	865.69	319.46
	2015	865.69	319.46
	2014	865.69	319.46

Sumber : Monografi Kecamatan Wonosalam

Tabel 2.3. Jumlah Dusun, RW dan RT Menurut Desa di Kecamatan Wonosalam Tahun 2018

	Desa	Dusun	RW	RT	
	1	2	3	4	
1	Doreng	2	4	12	
2	Tlogodowo	0	2	10	
3	Kalianyar	6	6	32	
4	Bunderan	0	2	14	
5	Getas	3	5	37	
6	Kerangkulon	3	5	36	
7	Karangrowo	3	4	14	
8	Lempuyang	0	4	12	
9	Tlogorejo	1	5	27	
10	Pilangrejo	6	6	37	
11	Mojodemak	0	5	32	
12	Sidomulyo	4	5	34	
13	Kendaldoyong	3	6	28	
14	Wonosalam	6	4	26	
15	Karangrejo	12	7	22	
16	Jogoloyo	8	8	34	
17	Botorejo	8	7	33	
18	Mranak	8	5	28	
19	Mrisen	2	5	18	
20	Kuncir	4	4	23	
21	Trengguli	4	10	30	
	Jumlah	2018	83	109	539
		2017	79	104	533
		2016	79	104	533
		2015	79	104	528
		2014	79	104	527

Sumber : Monografi Kecamatan Wonosalam

Tabel 2.4. Jumlah Perangkat Desa Menurut Desa di Kecamatan Wonosalam Tahun 2018

	Desa	Kepala Desa	Sekretaris Desa	Kepala Dusun	Kepala Urusan	Pelaksana Teknis	
	1	2	3	4	5	6	
1	Doreng	1	1	3	3	2	
2	Tlogodowo	1	1	0	3	4	
3	Kalianyar	1	1	5	3	1	
4	Bunderan	1	1	1	3	2	
5	Getas	1	1	4	3	3	
6	Kerangkulon	1	1	5	3	3	
7	Karangrowo	1	1	2	3	5	
8	Lempuyang	1	1	2	3	2	
9	Tlogorejo	1	1	3	3	4	
10	Pilangrejo	1	1	5	3	2	
11	Mojodemak	1	1	1	3	5	
12	Sidomulyo	1	1	2	3	3	
13	Kendaldoyong	1	1	3	3	3	
14	Wonosalam	1	1	0	3	3	
15	Karangrejo	1	0	2	3	5	
16	Jogoloyo	1	1	1	3	1	
17	Botorejo	1	0	0	3	7	
18	Mranak	1	0	0	3	6	
19	Mrisen	1	1	2	3	3	
20	Kuncir	1	1	3	3	5	
21	Trengguli	1	1	2	3	2	
	Jumlah	2018	21	18	46	63	71
		2017	21	14	38	63	71
		2016	21	14	38	63	71
		2015	21	14	38	91	71
		2014	21	14	38	91	71

Sumber : Monografi Kecamatan Wonosalam

BAB III KEPENDUDUKAN

3.1. Kependudukan

Jumlah penduduk Kecamatan Wonosalam berdasarkan hasil Proyeksi Penduduk 2018 adalah sebanyak 77.360 orang terdiri atas 38.301 laki-laki dan 39.059 perempuan. Secara berurutan, penduduk terbanyak terdapat di Desa Jogoloyo dan Desa Wonosalam dengan jumlah penduduk masing - masing sebesar 8.033 orang dan 5.389 orang. Sedang penduduk terkecil terdapat di Desa Tlogodowo dan Desa Lempuyang dengan masing-masing sebanyak 1.065 orang dan 1.436 orang. Menurut kelompok umur, sebagian besar penduduk Kecamatan Wonosalam termasuk dalam usia produktif (15-64 tahun) sebanyak 52.985 orang (68,49 persen) dan selebihnya 19.718 orang (25,49 persen) berusia dibawah 15 tahun dan 4.682 orang (6,02 persen) berusia 65 tahun keatas.

Sedangkan besarnya Angka ketergantungan (dependency ratio) Kecamatan Wonosalam adalah 460,51. Hal ini berarti bahwa setiap 1.000 orang berusia produktif menanggung sebanyak 461 orang lebih penduduk usia dibawah 15 tahun dan 65 tahun keatas. Dilihat dari kepadatan penduduknya, pada tahun 2018 kepadatan penduduk Kecamatan Wonosalam mencapai 1.338 Jiwa/Km². Penduduk terpadat terdapat di Desa Jogoloyo dengan kepadatan 2.617 Jiwa/Km²,sedang penduduk paling jarang berada di Desa Karangrowo dengan kepadatan 608 Jiwa/Km².

Gambar 3.1. Jumlah Penduduk Kecamatan Wonosalam Laki-laki dan Perempuan Menurut Desa Tahun 2018

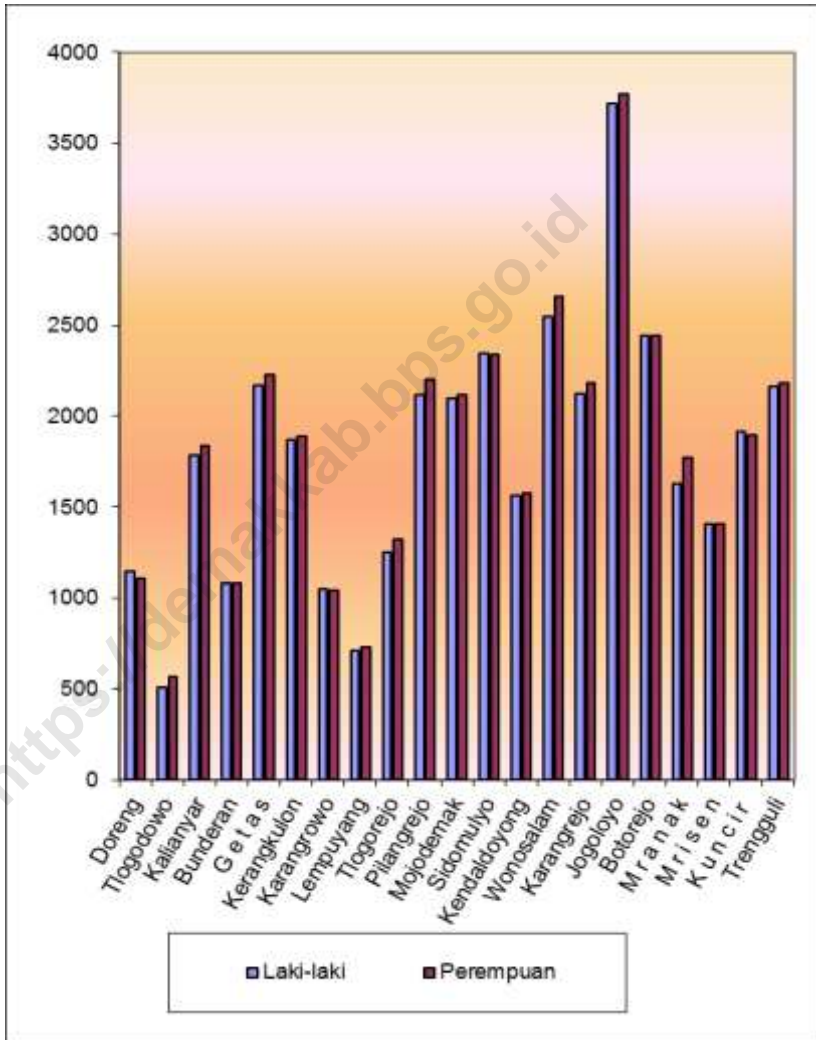

Sumber : Keppres 52 Kecamatan Wonosalam

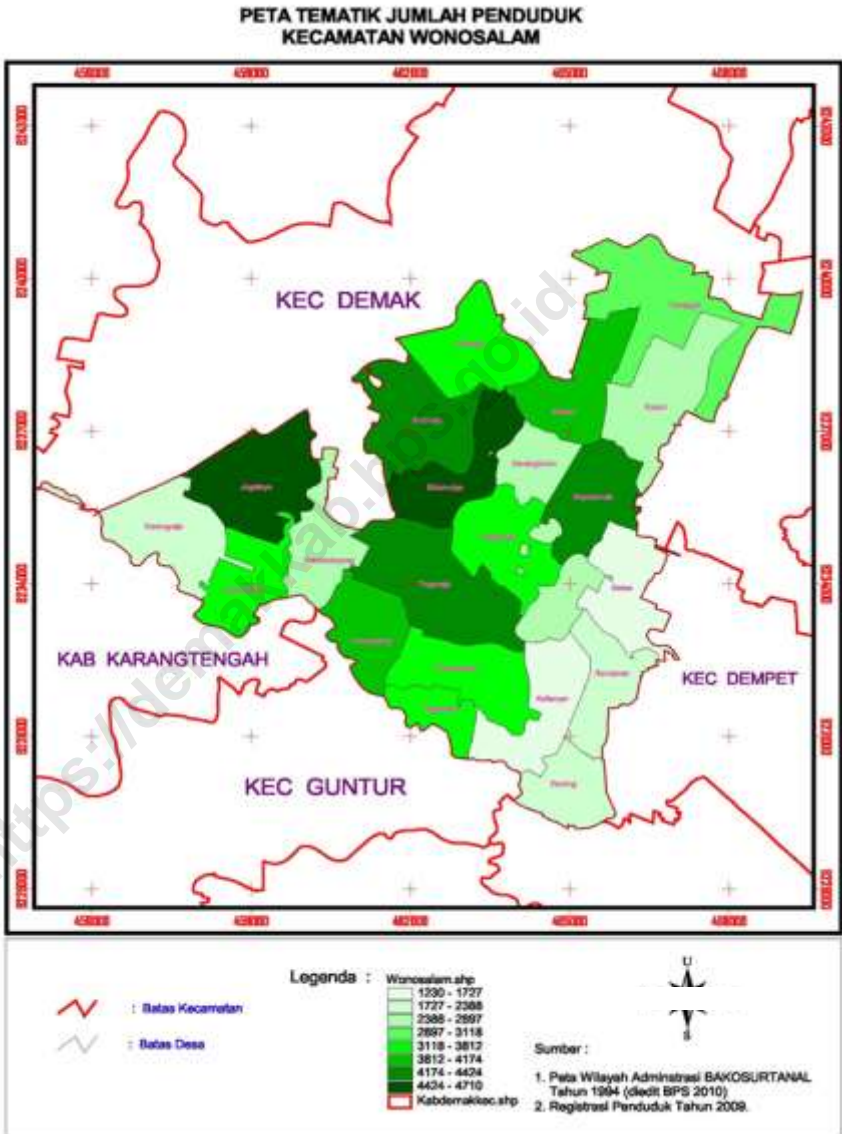

3.2. Fertilitas dan Mortalitas

Dilihat dari tingkat kelahiran kasar (*Crude Birth Rate - CBR*) yang merupakan jumlah anak yang dilahirkan per 1.000 orang penduduk, tercatat CBR Kecamatan Wonosalam tahun 2018 adalah 13,34. Sedang menurut tingkat kematian kasar (*Crude Death Rate - CDR*) yang merupakan jumlah kematian per 1.000 orang penduduk, CDR Kecamatan Wonosalam pada tahun yang sama adalah 6,68. Angka CBR turun dibanding tahun 2017, di mana angka kelahiran kasar sebesar 13,66. Sedangkan angka CDR lebih tinggi dibanding tahun sebelumnya (2017), yaitu sebesar 6,60. Rasio anak terhadap wanita usia 15-49 tahun (*Child Women Ratio - CWR*) Kecamatan Wonosalam adalah 295,48 yang berarti bahwa terdapat 295 anak berusia 0-4 tahun pada setiap 1.000 wanita usia 15-49 tahun. Angka ini lebih rendah dari tahun 2017 yang mencapai CWR sebesar 298,66.

Gambar 3.3. CBR dan CDR Kecamatan Wonosalam Tahun 2018

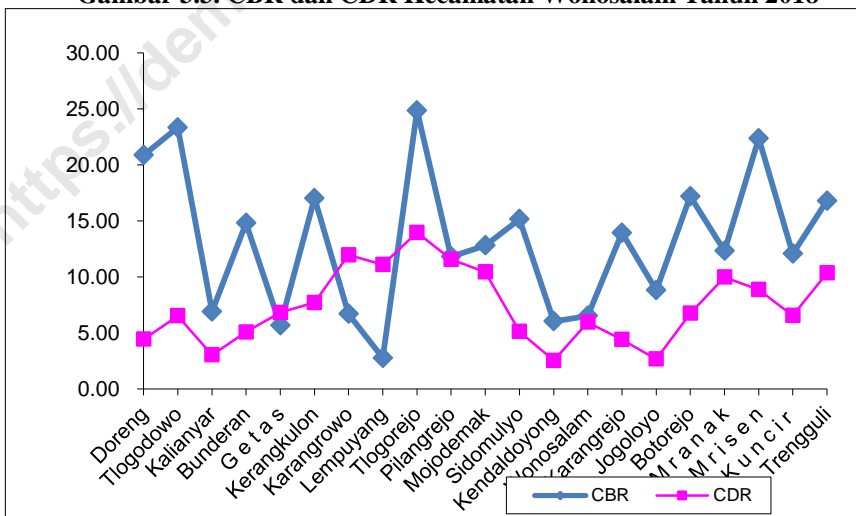

Sumber : BPS Kabupaten Demak

Tabel 3.1. Jumlah Penduduk Dewasa dan Anak-anak Menurut Jenis Kelamin di Kecamatan Wonosalam Tahun 2018

Desa	Dewasa		Jumlah	
	Laki-Laki	Perempuan		
1	2	3	4	
1 Doreng	840	833	1 673	
2 Tlogodowo	370	424	794	
3 Kalianyar	1 325	1 397	2 722	
4 Bunderan	793	815	1 608	
5 Getas	1 594	1 682	3 276	
6 Kerangkulon	1 383	1 437	2 820	
7 Karangrowo	772	787	1 559	
8 Lempuyang	522	548	1 070	
9 Tlogorejo	919	999	1 918	
10 Pilangrejo	1 558	1 663	3 221	
11 Mojodemak	1 535	1 589	3 124	
12 Sidomulyo	1 758	1 800	3 558	
13 Kendaldoyong	1 174	1 214	2 388	
14 Wonosalam	1 941	2 076	4 017	
15 Karangrejo	1 591	1 676	3 267	
16 Jogoloyo	2 936	3 052	5 988	
17 Botorejo	1 873	1 919	3 792	
18 Mranak	1 211	1 352	2 563	
19 Mrisen	1 044	1 071	2 115	
20 Kuncir	1 429	1 450	2 879	
21 Trengguli	1 631	1 684	3 315	
Jumlah	2018	28 199	29 468	46 795
	2017	27 854	29 099	46 197
	2016	27 490	28 721	45 573
	2015	27 057	28 203	55 260
	2014	26 684	27 816	54 500

Sumber : BPS Kabupaten Demak

Tabel 3.1. Lanjutan

Desa	Anak-anak		Jumlah	
	Laki- Laki	Perem- puan		
1	2	3	4	
1 Doreng	301	272	573	
2 Tlogodowo	133	138	271	
3 Kalianyar	474	456	930	
4 Bunderan	285	265	550	
5 Getas	572	546	1 118	
6 Kerangkulon	496	468	964	
7 Karangrowo	275	257	532	
8 Lempuyang	187	179	366	
9 Tlogorejo	329	326	655	
10 Pilangrejo	559	540	1 099	
11 Mojodemak	549	518	1 067	
12 Sidomulyo	630	586	1 216	
13 Kendaldoyong	419	395	814	
14 Wonosalam	695	677	1 372	
15 Karangrejo	571	546	1 117	
16 Jogoloyo	1 052	993	2 045	
17 Botorejo	671	624	1 295	
18 Mranak	434	440	874	
19 Mrisen	373	347	720	
20 Kunci	512	471	983	
21 Trengguli	585	547	1 132	
Jumlah	2018	10 102	9 591	19 693
	2017	10 114	9 603	19 717
	2016	10 129	9 619	19 748
	2015	10 209	9 771	19 980
	2014	10 224	9 782	20 006

Sumber : BPS Kabupaten Demak

Tabel 3.2. Rata-rata Jumlah Anggota Rumah Tangga Menurut Desa di Kecamatan Wonosalam Tahun 2018

Desa	Jumlah		Rata-rata Anggota Rumah Tangga	
	Rumah Tangga	Penduduk		
1	2	3	4	
1 Doreng	736	2 246	3.05	
2 Tlogodowo	419	1 065	2.54	
3 Kalianyar	1041	3 652	3.51	
4 Bunderan	690	2 158	3.13	
5 G e t a s	1565	4 394	2.81	
6 Kerangkulon	1247	3 784	3.03	
7 Karangrowo	683	2 091	3.06	
8 Lempuyang	524	1 436	2.74	
9 Tlogorejo	831	2 573	3.10	
10 Pilangrejo	1379	4 320	3.13	
11 Mojodemak	1374	4 191	3.05	
12 Sidomulyo	1587	4 774	3.01	
13 Kendaldoyong	940	3 202	3.41	
14 Wonosalam	1210	5 389	4.45	
15 Karangrejo	1194	4 384	3.67	
16 Jogoloyo	1436	8 033	5.59	
17 Botorejo	1383	5 087	3.68	
18 M r a n a k	1202	3 437	2.86	
19 M r i s e n	934	2 835	3.04	
20 K u n c i r	1280	3 862	3.02	
21 Trengguli	1247	4 447	3.57	
Jumlah	2018	22 902	77 360	3.38
	2017	22 554	75 959	3.39
	2016	22 430	69 434	3.78
	2015	18 365	69 014	3.82
	2014	18 190	68 573	3.86

Sumber : BPS Kabupaten Demak

Tabel 3.3. Penduduk Menurut Kelompok Umur dan Jenis Kelamin di Kecamatan Wonosalam Tahun 2018

Kelompok Umur	Laki-laki	Perempuan	Jumlah	
1	2	3	4	
0 - 4	3 198	3 058	6 256	
5 - 9	3 419	3 199	6 618	
10 - 14	3 485	3 334	6 819	
15 - 19	3 679	3 657	7 336	
20 - 24	3 720	3 550	7 270	
25 - 29	3 032	2 958	5 990	
30 - 34	2 611	2 796	5 407	
35 - 39	2 620	2 869	5 489	
40 - 44	2 695	2 782	5 477	
45 - 49	2 476	2 560	5 036	
50 - 54	2 203	2 304	4 507	
55 - 59	1 757	1 860	3 617	
60 - 64	1 389	1 467	2 856	
65 +	2 017	2 665	4 682	
Jumlah	2018	38 301	39 059	77 360
	2017	37 968	38 702	76 670
	2016	37 619	38 340	75 959
	2015	37 266	37 974	75 240
	2014	36 908	37 598	74 506

**Tabel 3.4. Kepadatan Penduduk Menurut Desa
di Kecamatan Wonosalam Tahun 2018**

Desa	Luas (Km2)	Penduduk	Kepadatan (Jiwa/Km2)	
1	2	3	4	
1 Doreng	2.55	2 246	881	
2 Tlogodowo	1.24	1 065	859	
3 Kalianyar	2.44	3 652	1 497	
4 Bunderan	1.54	2 158	1 401	
5 G e t a s	2.81	4 394	1 564	
6 Kerangkulon	3.04	3 784	1 245	
7 Karangrowo	3.44	2 091	608	
8 Lempuyang	1.48	1 436	970	
9 Tlogorejo	3.35	2 573	768	
10 Pilangrejo	3.51	4 320	1 231	
11 Mojodemak	2.94	4 191	1 426	
12 Sidomulyo	2.91	4 774	1 641	
13 Kendaldoyong	1.95	3 202	1 642	
14 Wonosalam	2.63	5 389	2 049	
15 Karangrejo	2.65	4 384	1 654	
16 Jogoloyo	3.07	8 033	2 617	
17 Botorejo	3.61	5 087	1 409	
18 M r a n a k	2.45	3 437	1 403	
19 M r i s e n	2.33	2 835	1 217	
20 K u n c i r	4.31	3 862	896	
21 Trengguli	3.58	4 447	1 242	
Jumlah	2018	57.83	77,360	1 338
	2017	57.83	76 670	1 326
	2016	57.83	75 959	1 313
	2015	57.83	75 240	1 301
	2014	57.83	74 506	1 288

Sumber : BPS Kabupaten Demak

Tabel 3.5. Jumlah Kelahiran Penduduk Menurut Desa dan Jenis Kelamin di Kecamatan Wonosalam Tahun 2018

Desa	Laki-laki	Perempuan	Jumlah	
1	2	3	4	
1 Doreng	20	14	34	
2 Tlogodowo	20	9	29	
3 Kalityar	28	29	57	
4 Bunderan	25	16	41	
5 G e t a s	12	13	25	
6 Kerangkulon	46	5	51	
7 Karangrowo	13	3	16	
8 Lempuyang	25	19	44	
9 Tlogorejo	4	13	17	
10 Pilangrejo	23	28	51	
11 Mojodemak	21	17	38	
12 Sidomulyo	44	27	71	
13 Kendaldoyong	37	30	67	
14 Wonosalam	15	10	25	
15 Karangrejo	47	45	92	
16 Jogoloyo	56	66	122	
17 Botorejo	43	51	94	
18 M r a n a k	13	24	37	
19 M r i s e n	20	20	40	
20 K u n c i r	21	13	34	
21 Trengguli	24	23	47	
Jumlah	2017	557	475	1 032
	2017	513	534	1 047
	2016	494	469	963
	2015	475	470	945
	2014	493	477	970

Sumber : Monografi Kecamatan Wonosalam

Tabel 3.6. Jumlah Kematian Penduduk Menurut Desa dan Jenis Kelamin di Kecamatan Wonosalam Tahun 2018

Desa	Laki-laki	Perempuan	Jumlah	
1	2	3	4	
1 Doreng	7	4	11	
2 Tlogodowo	2	3	5	
3 Kalianyar	13	9	22	
4 Bunderan	6	9	15	
5 G e t a s	12	18	30	
6 Kerangkulon	19	12	31	
7 Karangrowo	7	12	19	
8 Lempuyang	8	7	15	
9 Tlogorejo	10	10	20	
10 Pilangrejo	15	9	24	
11 Mojodemak	24	24	48	
12 Sidomulyo	23	20	43	
13 Kendaldoyong	2	2	4	
14 Wonosalam	15	21	36	
15 Karangrejo	16	11	27	
16 Jogoloyo	14	15	29	
17 Botorejo	19	19	38	
18 M r a n a k	8	10	18	
19 M r i s e n	10	3	13	
20 K u n c i r	20	9	29	
21 Trengguli	23	17	40	
Jumlah	2018	273	244	517
	2017	272	234	506
	2016	268	265	533
	2015	224	213	437
	2014	205	217	422

Sumber : Monografi Kecamatan Wonosalam

Tabel 3.7. Jumlah Penduduk yang Datang Menurut Desa dan Jenis Kelamin di Kecamatan Wonosalam Tahun 2018

Desa	Laki-laki	Perempuan	Jumlah	
1	2	3	4	
1 Doreng	11	8	19	
2 Tlogodowo	7	6	13	
3 Kalianyar	18	14	32	
4 Bunderan	8	9	17	
5 G e t a s	12	13	25	
6 Kerangkulon	24	25	49	
7 Karangrowo	23	25	48	
8 Lempuyang	6	6	12	
9 Tlogorejo	21	21	42	
10 Pilangrejo	10	5	15	
11 Mojodemak	12	9	21	
12 Sidomulyo	30	33	63	
13 Kendaldoyong	8	5	13	
14 Wonosalam	18	8	26	
15 Karangrejo	29	35	64	
16 Jogoloyo	51	47	98	
17 Botorejo	31	46	77	
18 M r a n a k	10	9	19	
19 M r i s e n	5	3	8	
20 K u n c i r	16	28	44	
21 Trengguli	25	32	57	
Jumlah	2018	375	387	762
	2017	470	423	893
	2016	451	453	904
	2015	354	327	681
	2014	261	270	531

Sumber : Monografi Kecamatan Wonosalam

Tabel 3.8. Jumlah Penduduk yang Pergi Menurut Desa dan Jenis Kelamin di Kecamatan Wonosalam Tahun 2018

Desa	Laki-laki	Perempuan	Jumlah	
1	2	3	4	
1 Doreng	17	16	33	
2 Tlogodowo	14	15	29	
3 Kalianyar	14	10	24	
4 Bunderan	5	11	16	
5 G e t a s	12	18	30	
6 Kerangkulon	20	30	50	
7 Karangrowo	14	14	28	
8 Lempuyang	9	11	20	
9 Tlogorejo	16	14	30	
10 Pilangrejo	18	15	33	
11 Mojodemak	18	21	39	
12 Sidomulyo	18	39	57	
13 Kendaldoyong	5	5	10	
14 Wonosalam	19	27	46	
15 Karangrejo	44	33	77	
16 Jogoloyo	17	14	31	
17 Botorejo	25	29	54	
18 M r a n a k	10	9	19	
19 M r i s e n	5	5	10	
20 K u n c i r	35	26	61	
21 Trengguli	33	31	64	
Jumlah	2018	368	393	761
	2017	483	421	904
	2016	431	375	806
	2015	346	337	683
	2014	182	165	347

Sumber : Monografi Kecamatan Wonosalam

Tabel 3.9. Rasio Ibu dan Anak (CWR - CHILD WOMAN RATIO) di Kecamatan Wonosalam Tahun 2018

Desa	Penduduk	Wanita	C W R	
	Usia 0 - 4 TH	Usia 15 - 49 TH		
1	2	3	4	
1 Doreng	182	597	304.86	
2 Tlogodowo	86	304	282.89	
3 Kalianyar	295	1 004	293.82	
4 Bunderan	175	585	299.15	
5 G e t a s	355	1 209	293.63	
6 Kerangkulon	306	1 032	296.51	
7 Karangrowo	169	565	299.12	
8 Lempuyang	116	394	294.42	
9 Tlogorejo	208	717	290.10	
10 Pilangrejo	349	1 195	292.05	
11 Mojodemak	339	1 143	296.59	
12 Sidomulyo	387	1 293	299.30	
13 Kendaldoyong	259	872	297.02	
14 Wonosalam	436	1 493	292.03	
15 Karangrejo	355	1 204	294.85	
16 Jogoloyo	650	2 193	296.40	
17 Botorejo	412	1 379	298.77	
18 M r a n a k	277	972	284.98	
19 M r i s e n	228	769	296.49	
20 K u n c i r	312	1 042	299.42	
21 Trengguli	360	1 210	297.52	
Jumlah	2017	6 256	21 172	295.48
	2017	6 300	210 94	298.66
	2016	6 348	21 007	302.18
	2015	6 313	20 755	304.17
	2014	6 340	20 656	306.93

Sumber : BPS Kabupaten Demak

**Tabel 3.10. Angka Fertilitas Umum/General Fertility Rate
di Kecamatan Wonosalam Tahun 2018**

Desa	Jumlah	Wanita	G F R	
	Kelahiran 1 Tahun	Usia 15 - 49 TH		
1	2	3	4	
1 Doreng	34	597	56.95	
2 Tlogodowo	29	304	95.39	
3 Kalianyar	57	1 004	56.77	
4 Bunderan	41	585	70.09	
5 G e t a s	25	1 209	20.68	
6 Kerangkulon	51	1 032	49.42	
7 Karangrowo	16	565	28.32	
8 Lempuyang	44	394	111.68	
9 Tlogorejo	17	717	23.71	
10 Pilangrejo	51	1 195	42.68	
11 Mojodemak	38	1 143	33.25	
12 Sidomulyo	71	1 293	54.91	
13 Kendaldoyong	67	872	76.83	
14 Wonosalam	25	1 493	16.74	
15 Karangrejo	92	1 204	76.41	
16 Jogoloyo	122	2 193	55.63	
17 Botorejo	94	1 379	68.17	
18 M r a n a k	37	972	38.07	
19 M r i s e n	40	769	52.02	
20 K u n c i r	34	1 042	32.63	
21 Trengguli	47	1 210	38.84	
Jumlah	2017	874	18 151	48.15
	2017	824	18 082	45.57
	2016	739	18 002	41.05
	2015	945	20 755	45.53
	2014	970	20 656	46.96

Sumber : BPS Kabupaten Demak

Tabel 3.11. Jumlah Penduduk Menurut Jenis Kelamin dan Sex Ratio per Desa di Kecamatan Wonosalam Tahun 2018

Desa	Laki-laki	Perempuan	Jumlah	Sex Ratio	
1	2	3	4	5	
1 Doreng	1 141	1 105	2 246	103.26	
2 Tlogodowo	503	562	1 065	89.50	
3 Kalianyar	1 799	1 853	3 652	97.09	
4 Bunderan	1 078	1 080	2 158	99.81	
5 G e t a s	2 166	2 228	4 394	97.22	
6 Kerangkulon	1 879	1 905	3 784	98.64	
7 Karangrowo	1 047	1 044	2 091	100.29	
8 Lempuyang	709	727	1 436	97.52	
9 Tlogorejo	1 248	1 325	2 573	94.19	
10 Pilangrejo	2 117	2 203	4 320	96.10	
11 Mojodemak	2 084	2 107	4 191	98.91	
12 Sidomulyo	2 388	2 386	4 774	100.08	
13 Kendaldoyong	1 593	1 609	3 202	99.01	
14 Wonosalam	2 636	2 753	5 389	95.75	
15 Karangrejo	2 162	2 222	4 384	97.30	
16 Jogoloyo	3 988	4 045	8 033	98.59	
17 Botorejo	2 544	2 543	5 087	100.04	
18 M r a n a k	1 645	1 792	3 437	91.80	
19 M r i s e n	1 417	1 418	2 835	99.93	
20 K u n c i r	1 941	1 921	3 862	101.04	
21 Trengguli	2 216	2 231	4 447	99.33	
Jumlah	2018	38 301	39 059	77 360	98.06
	2017	37 968	38 702	76 670	98.10
	2016	37 619	38 340	75 959	98.12
	2015	37 266	37 974	75 240	98.14
	2014	36 908	37 598	74 506	98.16

Sumber : BPS Kabupaten Demak

**Tabel 3.12. Angka Ketergantungan (*Dependency Ratio*)
Menurut Desa di Kecamatan Wonosalam Tahun 2018**

Desa	Penduduk	Penduduk	Penduduk	Depen dency Ratio	
	Usia 0 - 14 TH	Usia 15 - 64 TH	Usia 65 TH +		
1	2	3	4	5	
1 Doreng	573	1 537	136	461.29	
2 Tlogodowo	271	729	65	460.91	
3 Kalianyar	930	2 501	221	460.22	
4 Bunderan	550	1 478	130	460.08	
5 G e t a s	1 118	3 010	266	459.80	
6 Kerangkulon	964	2 591	229	460.44	
7 Karangrowo	532	1 433	126	459.18	
8 Lempuyang	366	983	87	460.83	
9 Tlogorejo	655	1 761	157	461.10	
10 Pilangrejo	1 099	2 960	261	459.46	
11 Mojodemak	1 067	2 870	254	460.28	
12 Sidomulyo	1 216	3 271	287	459.49	
13 Kendaldoyong	814	2 193	195	460.10	
14 Wonosalam	1 372	3 692	325	459.64	
15 Karangrejo	1 117	3 001	266	460.85	
16 Jogoloyo	2 045	5 502	486	460.01	
17 Botorejo	1 295	3 484	308	460.10	
18 M r a n a k	874	2 355	208	459.45	
19 M r i s e n	745	1 944	171	471.19	
20 K u n c i r	983	2 644	235	460.67	
21 Trengguli	1 132	3 046	269	459.95	
Jumlah	2018	19 718	52 985	4 682	460.51
	2017	19 736	52 464	4 489	461.75
	2016	19 763	51 879	4 314	464.09
	2015	19 980	51 083	4 177	472.90
	2014	20 006	50 468	4 032	476.29

Sumber : BPS Kabupaten Demak

Tabel 3.13. Penduduk Usia 15 Tahun keatas Menurut Mata Pencaharian di Kecamatan Wonosalam Tahun 2018

Desa	Petani	Buruh	Nelayan	Pengu- saha	
	Sendiri	Tani			
1	2	3	4	5	
1 Doreng	450	564	0	14	
2 Tlogodowo	296	212	0	9	
3 Kalianyar	890	775	0	17	
4 Bunderan	366	581	0	23	
5 G e t a s	918	964	0	58	
6 Kerangkulon	679	924	0	43	
7 Karangrowo	442	534	0	16	
8 Lempuyang	374	350	0	11	
9 Tlogorejo	636	652	0	27	
10 Pilangrejo	701	853	0	55	
11 Mojodemak	1135	729	0	79	
12 Sidomulyo	917	918	0	46	
13 Kendaloyong	415	893	0	24	
14 Wonosalam	1024	581	0	80	
15 Karangrejo	742	735	0	68	
16 Jogoloyo	465	516	0	413	
17 Botorejo	677	803	0	208	
18 M r a n a k	549	314	0	110	
19 M r i s e n	561	406	0	55	
20 K u n c i r	805	631	0	111	
21 Trengguli	534	674	0	92	
Jumlah	2017	13 576	13 609	0	1 559
	2017	13 409	13 441	0	1540
	2016	13 271	13 303	0	1510
	2015	10 445	10 355	0	985
	2014	10 319	10 230	0	973

Sumber : Monografi Kecamatan Wonosalam

Tabel 3.13. Lanjutan

Desa	Buruh	Buruh	Pedagang	Angkutan	
	Industri	Bangunan			
1	6	7	8	9	
1 Doreng	34	175	126	42	
2 Tlogodowo	24	136	18	26	
3 Kalianyar	84	499	118	85	
4 Bunderan	41	195	261	31	
5 G e t a s	52	405	384	28	
6 Kerangkulon	199	336	110	77	
7 Karangrowo	46	250	67	31	
8 Lempuyang	48	151	45	14	
9 Tlogorejo	52	136	55	73	
10 Pilangrejo	149	318	293	216	
11 Mojodemak	61	292	438	73	
12 Sidomulyo	188	339	374	204	
13 Kendaldoyong	140	284	169	60	
14 Wonosalam	389	487	651	326	
15 Karangrejo	311	374	266	86	
16 Jogoloyo	663	424	612	336	
17 Botorejo	373	397	414	190	
18 M r a n a k	471	234	449	145	
19 M r i s e n	84	155	609	52	
20 K u n c i r	92	167	680	72	
21 Trengguli	279	413	750	112	
Jumlah	2018	3 780	6 167	6 889	2 279
	2017	3 734	6 090	6 801	2 252
	2016	3 669	6 016	6 709	2 216
	2015	2 973	4 640	5 160	1 651
	2014	2 937	4 584	5 098	1 631

Sumber : Monografi Kecamatan Wonosalam

Tabel 3.13. Lanjutan

Desa	Pegawai			Jumlah	
	Negeri Sipil	Pensiunan	Lainnya		
1	10	11	12	13	
1 Doreng	24	4	259	1 692	
2 Tlogodowo	8	5	68	802	
3 Kalianyar	31	7	230	2 736	
4 Bunderan	32	6	90	1 626	
5 G e t a s	26	2	469	3 306	
6 Kerangkulon	16	8	444	2 837	
7 Karangrowo	10	3	172	1 571	
8 Lempuyang	7	1	82	1 084	
9 Tlogorejo	12	4	288	1 935	
10 Pilangrejo	78	33	555	3 250	
11 Mojodemak	58	7	287	3 160	
12 Sidomulyo	86	16	468	3 556	
13 Kendaldoyong	15	10	376	2 386	
14 Wonosalam	115	86	248	3 986	
15 Karangrejo	308	36	342	3 268	
16 Jogoloyo	985	325	1093	5 833	
17 Botorejo	407	52	227	3 749	
18 M r a n a k	57	19	228	2 575	
19 M r i s e n	28	9	167	2 126	
20 K u n c i r	25	10	291	2 884	
21 Trengguli	70	21	361	3 306	
Jumlah	2018	2 400	663	6 745	57 667
	2017	2 370	655	6 662	56 953
	2016	2 312	637	6 569	11 534
	2015	1 651	444	4 982	9 092
	2014	1 631	439	4 922	9 006

Sumber : Monografi Kecamatan Wonosalam

Tabel 3.14. Penduduk Usia 10 Tahun keatas Menurut Pendidikan yang Ditamatkan di Kecamatan Wonosalam Tahun 2018

Desa	Tidak/				S D
	Belum Sekolah	Belum Tamat	Tidak Tamat SD		
1	2	3	4	5	
1 Doreng	176	276	142	740	
2 Tlogodowo	81	171	139	163	
3 Kalianyar	284	359	179	1331	
4 Bunderan	168	188	162	860	
5 G e t a s	344	528	216	1705	
6 Kerangkulon	294	380	370	1205	
7 Karangrowo	163	274	157	650	
8 Lempuyang	114	182	168	375	
9 Tlogorejo	199	235	112	880	
10 Pilangrejo	337	366	418	1430	
11 Mojodemak	327	539	121	1772	
12 Sidomulyo	370	490	143	1450	
13 Kendalduyong	247	306	182	1000	
14 Wonosalam	416	125	180	2007	
15 Karangrejo	337	242	291	1344	
16 Jogoloyo	606	206	761	2569	
17 Botorejo	389	237	431	1170	
18 M r a n a k	266	309	152	848	
19 M r i s e n	219	302	128	978	
20 K u n c i r	300	342	201	1576	
21 Trengguli	343	358	249	1557	
Jumlah	2018	5 980	6 415	4 902	25 610
	2017	5 929	6 341	4 843	25 307
	2016	5 858	6 290	4 779	25 012
	2015	6 411	6 936	5 217	27 389
	2014	6 340	6 859	5 159	27 087

Sumber : Monografi Kecamatan Wonosalam

Tabel 3.13. Lanjutan

Desa	SLTP	SLTA	AKADEMI/ PT	Jumlah	
1	6	7	8	9	
1 Doreng	380	140	38	1 892	
2 Tlogodowo	238	83	20	895	
3 Kalianyar	451	414	39	3 057	
4 Bunderan	254	150	34	1 816	
5 G e t a s	599	263	44	3 699	
6 Kerangkulon	521	367	35	3 172	
7 Karangrowo	329	164	20	1 757	
8 Lempuyang	208	147	17	1 211	
9 Tlogorejo	454	245	38	2 163	
10 Pilangrejo	640	357	87	3 635	
11 Mojodemak	600	137	38	3 534	
12 Sidomulyo	881	524	119	3 977	
13 Kendaldoyong	615	274	44	2 668	
14 Wonosalam	964	595	171	4 458	
15 Karangrejo	691	561	188	3 654	
16 Jogoloyo	887	1002	494	6 525	
17 Botorejo	943	840	183	4 193	
18 M r a n a k	646	515	141	2 877	
19 M r i s e n	507	204	40	2 378	
20 K u n c i r	567	194	46	3 226	
21 Trengguli	704	381	107	3 699	
Jumlah	2018	12 079	7 557	1 943	64 486
	2017	11 935	7 467	1 921	63 742
	2016	11 797	7 361	1 886	62 983
	2015	12 919	8 017	2 040	68 927
	2014	12 776	7 928	2 017	68 166

Sumber : Monografi Kecamatan Wonosalam

**Tabel 3.15. Angka Kelahiran dan Kematian Kasar (CBR & CDR)
Menurut Desa di Kecamatan Wonosalam Tahun 2018**

Desa	Jumlah	Jumlah	Jumlah	Angka	Angka	
	Kelahiran	Kematian	Perteng	Kelahiran	Kematian	
	Tahun	Tahun	Tahun	Kasar	Kasar	
1	2	3	4	5	6	
1 Doreng	34	11	2 246	15.14	4.90	
2 Tlogodowo	29	5	1 065	27.23	4.69	
3 Kalianyar	57	22	3 652	15.61	6.02	
4 Bunderan	41	15	2 158	19.00	6.95	
5 G e t a s	25	30	4 394	5.69	6.83	
6 Kerangkulon	51	31	3 784	13.48	8.19	
7 Karangrowo	16	19	2 091	7.65	9.09	
8 Lempuyang	44	15	1 436	30.64	10.45	
9 Tlogorejo	17	20	2 573	6.61	7.77	
10 Pilangrejo	51	24	4 320	11.81	5.56	
11 Mojodemak	38	48	4 191	9.07	11.45	
12 Sidomulyo	71	43	4 774	14.87	9.01	
13 Kendalduyong	67	4	3 202	20.92	1.25	
14 Wonosalam	25	36	5 389	4.64	6.68	
15 Karangrejo	92	27	4 384	20.99	6.16	
16 Jogoloyo	122	29	8 033	15.19	3.61	
17 Botorejo	94	38	5 087	18.48	7.47	
18 M r a n a k	37	18	3 437	10.77	5.24	
19 M r i s e n	40	13	2 835	14.11	4.59	
20 K u n c i r	34	29	3 862	8.80	7.51	
21 Trengguli	47	40	4 447	10.57	8.99	
Jumlah	2018	1 032	517	77 360	13.34	6.68
	2017	1 047	506	76 670	13.66	6.60
	2016	963	533	75,959	12.68	7.02
	2015	945	437	75,240	12.56	5.81
	2014	970	422	74,506	13.02	5.66

Sumber : Monografi Kecamatan Wonosalam

Tabel 3.16. Penduduk Menurut Kelompok Umur dan Jenis Kelamin Menurut Desa di Kecamatan Wonosalam Tahun 2018

Desa	0 - 4 TH			5 - 9 TH			
	Laki- Laki	Perem- puan	Jumlah	Laki- Laki	Perem- puan	Jumlah	
1	2	3	4	5	6	7	
1 Doreng	95	87	182	102	91	193	
2 Tlogodowo	42	44	86	45	46	91	
3 Kalianyar	150	145	295	161	152	313	
4 Bunderan	90	85	175	97	88	185	
5 G e t a s	181	174	355	194	182	376	
6 Kerangkulon	157	149	306	168	156	324	
7 Karangrowo	87	82	169	93	86	179	
8 Lempuyang	59	57	116	63	60	123	
9 Tlogorejo	104	104	208	111	109	220	
10 Pilangrejo	177	172	349	189	180	369	
11 Mojodemak	174	165	339	186	173	359	
12 Sidomulyo	200	187	387	213	195	408	
13 Kendaldoyong	133	126	259	142	132	274	
14 Wonosalam	220	216	436	235	226	461	
15 Karangrejo	181	174	355	193	182	375	
16 Jogoloyo	333	317	650	356	331	687	
17 Botorejo	213	199	412	227	208	435	
18 M r a n a k	137	140	277	147	147	294	
19 M r i s e n	118	110	228	126	116	242	
20 K u n c i r	162	150	312	173	157	330	
21 Trengguli	185	175	360	198	182	380	
Jumlah	2018	3 198	3 058	6 256	3 419	3 199	6 618
	2017	3,221	3,079	6,300	3,426	3,202	6,628
	2016	3,246	3,102	6,348	3,424	3,204	6,628
	2015	3,275	3,129	6,404	3,413	3,194	6,607
	2014	3,282	3,058	6,340	3,415	3,273	6,688

Sumber : BPS Kabupaten Demak

Tabel 3.16. Lanjutan

Desa	10 - 14 TH			15 - 19 TH			
	Laki- Laki	Perem- puan	Jumlah	Laki- Laki	Perem- puan	Jumlah	
1	2	3	4	5	6	7	
1 Doreng	104	94	198	110	103	213	
2 Tlogodowo	46	48	94	48	53	101	
3 Kalianyar	163	159	322	173	173	346	
4 Bunderan	98	92	190	104	101	205	
5 Getas	197	190	387	208	209	417	
6 Kerangkulon	171	163	334	181	178	359	
7 Karangrowo	95	89	184	101	98	199	
8 Lempuyang	65	62	127	68	68	136	
9 Tlogorejo	114	113	227	120	124	244	
10 Pilangrejo	193	188	381	203	206	409	
11 Mojodemak	189	180	369	200	197	397	
12 Sidomulyo	217	204	421	229	223	452	
13 Kendaldoyong	144	137	281	153	151	304	
14 Wonosalam	240	235	475	253	258	511	
15 Karangrejo	197	190	387	208	208	416	
16 Jogoloyo	363	345	708	383	379	762	
17 Botorejo	231	217	448	244	238	482	
18 Mranak	150	153	303	158	168	326	
19 Mrisen	129	121	250	136	133	269	
20 Kuncir	177	164	341	186	180	366	
21 Trengguli	202	190	392	213	209	422	
Jumlah	2018	3 485	3 334	6 819	3 679	3 657	7 336
	2017	3467	3322	6789	3700	3670	7370
	2016	3459	3313	6772	3707	3671	7378
	2015	3520	3446	6966	3632	3514	7146
	2014	3527	3451	6978	3605	3489	7094

Sumber : BPS Kabupaten Demak

Tabel 3.16. Lanjutan

Desa	20 - 24 TH			25 - 29 TH			
	Laki- Laki	Perem- puan	Jumlah	Laki- Laki	Perem- puan	Jumlah	
1	2	3	4	5	6	7	
1 Doreng	111	100	211	90	83	173	
2 Tlogodowo	49	51	100	40	43	83	
3 Kalianyar	175	168	343	142	140	282	
4 Bunderan	105	98	203	85	82	167	
5 Getas	210	203	413	171	169	340	
6 Kerangkulon	182	173	355	149	144	293	
7 Karangrowo	102	95	197	83	79	162	
8 Lempuyang	68	66	134	56	55	111	
9 Tlogorejo	121	120	241	99	100	199	
10 Pilangrejo	206	200	406	168	167	335	
11 Mojodemak	202	192	394	165	160	325	
12 Sidomulyo	232	217	449	190	181	371	
13 Kendaldoyong	155	146	301	126	122	248	
14 Wonosalam	256	250	506	209	209	418	
15 Karangrejo	210	202	412	171	168	339	
16 Jogoloyo	387	368	755	316	306	622	
17 Botorejo	247	231	478	201	193	394	
18 Mranak	160	163	323	130	136	266	
19 Mrisen	138	129	267	112	107	219	
20 Kuncir	189	175	364	154	145	299	
21 Trengguli	215	203	418	175	169	344	
Jumlah	2018	3 720	3 550	7 270	3 032	2 958	5 990
	2017	3 658	3 501	7 159	2 959	2 915	5 874
	2016	3 586	3 449	7 035	2 898	2 882	5 780
	2015	3 430	3 281	6 711	2 925	2 966	5 891
	2014	3 359	3 240	6 599	2 904	2 967	5 871

Sumber : BPS Kabupaten Demak

Tabel 3.16. Lanjutan

Desa	30 - 34 TH			35 - 39 TH			
	Laki- Laki	Perem- puan	Jumlah	Laki- Laki	Perem- puan	Jumlah	
1	2	3	4	5	6	7	
1 Doreng	78	79	157	78	81	159	
2 Tlogodowo	35	39	74	34	41	75	
3 Kalianyar	123	133	256	123	137	260	
4 Bunderan	73	77	150	74	79	153	
5 G e t a s	148	159	307	148	164	312	
6 Kerangkulon	128	136	264	129	140	269	
7 Karangrowo	71	75	146	72	77	149	
8 Lempuyang	48	52	100	48	53	101	
9 Tlogorejo	85	95	180	85	97	182	
10 Pilangrejo	143	158	301	145	162	307	
11 Mojodemak	142	151	293	143	155	298	
12 Sidomulyo	163	171	334	163	175	338	
13 Kendaldoyong	109	115	224	108	118	226	
14 Wonosalam	181	197	378	180	202	382	
15 Karangrejo	147	159	306	148	163	311	
16 Jogoloyo	272	290	562	273	297	570	
17 Botorejo	173	182	355	174	187	361	
18 M r a n a k	112	128	240	113	132	245	
19 M r i s e n	97	102	199	97	104	201	
20 K u n c i r	132	138	270	133	141	274	
21 Trengguli	151	160	311	152	164	316	
Jumlah	2018	2 611	2 796	5 407	2 620	2 869	5 489
	2017	2 624	2 827	5 451	2 639	2 871	5 510
	2016	2 642	2 862	5 504	2 653	2 868	5 521
	2015	2 662	2 906	5 568	2 666	2 851	5 517
	2014	2 683	2 931	5 614	2 658	2 831	5 489

Sumber : BPS Kabupaten Demak

Tabel 3.16. Lanjutan

Desa	40 -44 TH			45 - 49 TH			
	Laki- Laki	Perem- puan	Jumlah	Laki- Laki	Perem- puan	Jumlah	
1	2	3	4	5	6	7	
1 Doreng	80	79	159	74	72	146	
2 Tlogodowo	35	40	75	33	37	70	
3 Kalianyar	127	132	259	116	121	237	
4 Bunderan	76	77	153	70	71	141	
5 G e t a s	152	159	311	140	146	286	
6 Kerangkulon	132	136	268	121	125	246	
7 Karangrowo	74	73	147	68	68	136	
8 Lempuyang	50	52	102	46	48	94	
9 Tlogorejo	88	94	182	81	87	168	
10 Pilangrejo	149	157	306	137	145	282	
11 Mojodemak	147	150	297	134	138	272	
12 Sidomulyo	168	170	338	154	156	310	
13 Kendaldoyong	112	115	227	103	105	208	
14 Wonosalam	185	196	381	170	181	351	
15 Karangrejo	152	158	310	140	146	286	
16 Jogoloyo	280	288	568	258	265	523	
17 Botorejo	179	181	360	165	167	332	
18 M r a n a k	116	128	244	106	117	223	
19 M r i s e n	100	101	201	92	93	185	
20 K u n c i r	137	137	274	125	126	251	
21 Trengguli	156	159	315	143	146	289	
Jumlah	2018	2 695	2 782	5 477	2 476	2 560	5 036
	2017	2 678	2 762	5 440	2 461	2 548	5 009
	2016	2 662	2 744	5 406	2 440	2 531	4 971
	2015	2 623	2 700	5 323	2 439	2 537	4 976
	2014	2 613	2 690	5 303	2 414	2 508	4 922

Sumber : BPS Kabupaten Demak

Tabel 3.16. Lanjutan

Desa	50 -54 TH			55 - 59 TH			
	Laki- Laki	Perem- puan	Jumlah	Laki- Laki	Perem- puan	Jumlah	
1	2	3	4	5	6	7	
1 Doreng	66	65	131	52	53	105	
2 Tlogodowo	29	33	62	23	27	50	
3 Kalianyar	103	109	212	83	88	171	
4 Bunderan	62	64	126	49	51	100	
5 G e t a s	125	131	256	99	106	205	
6 Kerangkulon	108	112	220	86	91	177	
7 Karangrowo	60	62	122	48	50	98	
8 Lempuyang	41	43	84	33	35	68	
9 Tlogorejo	72	78	150	57	63	120	
10 Pilangrejo	122	130	252	97	105	202	
11 Mojodemak	120	124	244	96	99	195	
12 Sidomulyo	137	141	278	110	114	224	
13 Kendaldoyong	92	95	187	73	77	150	
14 Wonosalam	152	162	314	121	131	252	
15 Karangrejo	124	131	255	99	106	205	
16 Jogoloyo	229	239	468	183	193	376	
17 Botorejo	146	150	296	117	121	238	
18 M r a n a k	95	106	201	75	85	160	
19 M r i s e n	82	84	166	65	68	133	
20 K u n c i r	111	113	224	89	91	180	
21 Trengguli	127	132	259	102	106	208	
Jumlah	2018	2 203	2 304	4 507	1 757	1 860	3 617
	2017	2 170	2 264	4 434	1 715	1 792	3 507
	2016	2 135	2 217	4 352	1 668	1 716	3 384
	2015	2 053	2 132	4 185	1 667	1 673	3 340
	2014	2 010	2 068	4 078	1 611	1 597	3 208

Sumber : BPS Kabupaten Demak

Tabel 3.16. Lanjutan

Desa	60 -64 TH			65 TH +			
	Laki- Laki	Perem- puan	Jumlah	Laki- Laki	Perem- puan	Jumlah	
1	2	3	4	5	6	7	
1 Doreng	41	42	83	60	76	136	
2 Tlogodowo	18	21	39	26	39	65	
3 Kalianyar	65	70	135	95	126	221	
4 Bunderan	39	41	80	56	74	130	
5 Getas	79	84	163	114	152	266	
6 Kerangkulon	68	72	140	99	130	229	
7 Karangrowo	38	39	77	55	71	126	
8 Lempuyang	26	27	53	38	49	87	
9 Tlogorejo	45	50	95	66	91	157	
10 Pilangrejo	77	83	160	111	150	261	
11 Mojodemak	76	79	155	110	144	254	
12 Sidomulyo	87	90	177	125	162	287	
13 Kendaldoyong	58	60	118	85	110	195	
14 Wonosalam	96	103	199	138	187	325	
15 Karangrejo	78	83	161	114	152	266	
16 Jogoloyo	145	151	296	210	276	486	
17 Botorejo	92	96	188	135	173	308	
18 Mranak	60	67	127	86	122	208	
19 Mrisen	51	53	104	74	97	171	
20 Kuncir	70	72	142	103	132	235	
21 Trengguli	80	84	164	117	152	269	
Jumlah	2018	1 389	1 467	2 856	2 017	2 665	4 682
	2017	1328	1382	2710	1922	2567	4489
	2016	1263	1303	2566	1745	1255	3000
	2015	1189	1237	2426	1771	2406	4177
	2014	1126	1164	2290	1701	2331	4032

Sumber : BPS Kabupaten Demak

BAB IV SOSIAL

4.1. Pendidikan

Keberhasilan pendidikan sangat dipengaruhi oleh tersedianya sarana dan prasarana pendidikan seperti sekolah dan tenaga pendidikan (guru) yang memadai. Berdasarkan data dari Dinas Pendidikan Kabupaten Demak, pada tahun 2018, diketahui ada 31 (TK), 46 Sekolah Dasar (SD/MI), 15 Sekolah Lanjutan Tingkat Pertama (SLTP/MTs) dan 14 Sekolah Lanjutan Tingkat Atas (SLTA/MA/SMK). Sedang jumlah guru berturut-turut 104 untuk TK, 475 untuk SD/MI, 249 untuk SLTP/MTs dan 267 untuk SLTA/MA/SMK.

Dari jumlah guru dan murid di atas dapat dihitung rasio murid terhadap guru, dimana rasio murid terhadap guru untuk SD/MI adalah 16,20, untuk SLTP/MTs 14,32 dan untuk SLTA/MA/SMK 17,62. Ini berarti bahwa setiap guru SD/MI harus menangani sedikitnya 16 siswa, untuk SLTP/MTs sedikitnya 14 siswa dan SLTA/MA/SMK sedikitnya 18 siswa.

4.2. Kesehatan

Sarana Kesehatan yang terdapat di Kecamatan Wonosalam adalah 1 Rumah Sakit, 2 Puskesmas, 3 puskesmas pembantu, 17 Poliklinik Desa dan 2 Rumah Bersalin dengan tenaga medis yaitu 12 dokter, 26 paramedis, 27 bidan dan 28 dukun bayi.

4.3. Keluarga Berencana

Peserta Keluarga Berencana (KB) aktif di Kecamatan Wonosalam selama tahun 2018 tercatat 12.651 peserta. Berdasarkan alat kontrasepsi yang digunakan, sebagian besar peserta KB aktif memilih suntik sebagai metode kontrasepsi (85,16 persen) yaitu sebesar 10.773 peserta. Selain itu ada beberapa alat kontrasepsi yang lebih diminati oleh peserta KB daripada alat yang lain, antara lain susuk/implant (5,75 persen), pil (4,99 persen), MOW (2,45 persen). Sedangkan kondom, IUD, dan MOP merupakan alat kontrasepsi yang kurang diminati oleh para peserta KB.

4.4. Agama

Suasana kerukunan kehidupan beragama dan kepercayaan Terhadap Tuhan Yang Maha Esa merupakan dambaan masyarakat. Banyaknya tempat peribadatan di Kecamatan Wonosalam pada tahun 2018 ada 57 masjid dan 443 musholla.

Dilihat dari banyaknya pemeluk agama, penduduk Kecamatan Wonosalam mayoritas beragama Islam yaitu mencapai 99,82 persen dari total penduduk. Selebihnya, memeluk agama lainnya (Katolik, Protestan, Hindu, Budha) sebesar 0,18 persen.

Tabel 4.1. Jumlah Sekolah, Murid dan Guru Taman Kanak-kanak di Kecamatan Wonosalam Tahun 2018

	Desa	Sekolah	Murid	Guru
	1	2	3	4
1	Doreng	1	42	2
2	Tlogodowo	1	35	2
3	Kalianyar	3	85	7
4	Bunderan	1	43	2
5	Getas	1	53	4
6	Kerangkulon	2	72	6
7	Karangrowo	1	27	3
8	Lempuyang	1	46	3
9	Tlogorejo	2	43	5
10	Pilangrejo	3	125	9
11	Mojodemak	2	85	9
12	Sidomulyo	1	58	3
13	Kendaldoyong	3	103	7
14	Wonosalam	1	46	2
15	Karangrejo	1	36	5
16	Jogoloyo	2	130	11
17	Botorejo	1	55	4
18	Mranak	1	69	5
19	Mrisen	1	64	5
20	Kuncir	1	77	5
21	Trengguli	1	73	5
Jumlah	2018	31	1 367	104
	2017	31	1 338	104
	2016	31	1 105	104
	2015	31	1 049	104
	2014	30	1 238	102

Sumber : UPTD DIKPORA Kec. Wonosalam

Tabel 4.2. Jumlah Sekolah, Murid dan Guru Sekolah Dasar Negeri/Swasta di Kecamatan Wonosalam Tahun 2018

Desa	Sekolah	Murid	Guru	
1	2	3	4	
1 Doreng	2	302	19	
2 Tlogodowo	1	142	9	
3 Kalianyar	2	321	18	
4 Bunderan	1	137	9	
5 Getas	3	601	28	
6 Kerangkulon	2	388	24	
7 Karangrowo	2	218	19	
8 Lempuyang	1	154	10	
9 Tlogorejo	2	241	23	
10 Pilangrejo	3	542	29	
11 Mojodemak	3	440	30	
12 Sidomulyo	3	514	32	
13 Kendaldoyong	2	272	22	
14 Wonosalam	1	84	8	
15 Karangrejo	2	302	21	
16 Jogoloyo	2	502	31	
17 Botorejo	2	226	23	
18 Mranak	3	450	27	
19 Mrisen	2	301	18	
20 Kunci	2	395	25	
21 Trengguli	2	387	20	
Jumlah	2018	43	6 919	445
	2017	42	6 724	384
	2016	42	6 754	409
	2015	42	6 954	375
	2014	42	6 912	449

Sumber : UPTD DIKPORA Kec. Wonosalam

Tabel 4.3. Jumlah Sekolah, Murid dan Guru SLTP Negeri/Swasta di Kecamatan Wonosalam Tahun 2018

	Desa	Sekolah	Murid	Guru
	1	2	3	4
1	Doreng	0	0	0
2	Tlogodowo	1	11	12
3	Kalianyar	0	0	0
4	Bunderan	0	0	0
5	G e t a s	0	0	0
6	Kerangkulon	1	327	18
7	Karangrowo	0	0	0
8	Lempuyang	0	0	0
9	Tlogorejo	0	0	0
10	Pilangrejo	1	629	41
11	Mojodemak	0	0	0
12	Sidomulyo	0	0	0
13	Kendaldoyong	0	0	0
14	Wonosalam	0	0	0
15	Karangrejo	0	0	0
16	Jogoloyo	2	483	25
17	Botorejo	1	67	5
18	M r a n a k	0	0	0
19	M r i s e n	0	0	0
20	K u n c i r	1	296	27
21	Trengguli	1	60	8
Jumlah	2018	8	1 873	136
	2017	8	1933	114
	2016	9	1835	123
	2015	9	1835	123
	2014	9	1732	125

Sumber : UPTD DIKPORA Kec. Wonosalam

Tabel 4.4. Jumlah Sekolah, Murid dan Guru SLTA Negeri/Swasta di Kecamatan Wonosalam Tahun 2018

Desa	Sekolah	Murid	Guru	
1	2	3	4	
1 Doreng	0	0	0	
2 Tlogodowo	1	20	8	
3 Kalianyar	0	0	0	
4 Bunderan	0	0	0	
5 G e t a s	0	0	0	
6 Kerangkulon	1	537	17	
7 Karangrowo	0	0	0	
8 Lempuyang	0	0	0	
9 Tlogorejo	0	0	0	
10 Pilangrejo	1	61	9	
11 Mojodemak	0	0	0	
12 Sidomulyo	0	0	0	
13 Kendaldoyong	0	0	0	
14 Wonosalam	0	0	0	
15 Karangrejo	0	0	0	
16 Jogoloyo	5	1 770	97	
17 Botorejo	1	33	5	
18 M r a n a k	0	0	0	
19 M r i s e n	0	0	0	
20 K u n c i r	0	0	0	
21 Trengguli	1	137	8	
Jumlah	2018	10	2 558	144
	2017	10	2 608	144
	2016	10	2 326	155
	2015	9	1 055	192
	2014	9	1 524	183

Sumber : UPTD DIKPORA Kec. Wonosalam

Tabel 4.5. Jumlah Sekolah, Murid dan Guru Madrasah Ibtidaiyah (MI) di Kecamatan Wonosalam Tahun 2018

Desa	Sekolah	Murid	Guru	
1	2	3	4	
1 Doreng	0	0	0	
2 Tlogodowo	0	0	0	
3 Kalianyar	0	0	0	
4 Bunderan	0	0	0	
5 G e t a s	0	0	0	
6 Kerangkulon	0	0	0	
7 Karangrowo	0	0	0	
8 Lempuyang	0	0	0	
9 Tlogorejo	0	0	0	
10 Pilangrejo	0	0	0	
11 Mojodemak	0	0	0	
12 Sidomulyo	0	0	0	
13 Kendaldoyong	0	0	0	
14 Wonosalam	2	529	19	
15 Karangrejo	0	0	0	
16 Jogoloyo	1	247	11	
17 Botorejo	0	0	0	
18 M r a n a k	0	0	0	
19 M r i s e n	0	0	0	
20 K u n c i r	0	0	0	
21 Trengguli	0	0	0	
Jumlah	2018	3	776	30
	2017	3	725	30
	2016	3	723	30
	2015	3	708	29
	2014	3	683	34

Sumber: Kementerian Agama Kabupaten Demak

Tabel 4.6. Jumlah Sekolah, Murid dan Guru Madrasah Tsanawiyah (MTS) di Kecamatan Wonosalam Tahun 2018

Desa	Sekolah	Murid	Guru	
1	2	3	4	
1 Doreng	0	0	0	
2 Tlogodowo	0	0	0	
3 Kalianyar	0	0	0	
4 Bunderan	0	0	0	
5 G e t a s	0	0	0	
6 Kerangkulon	1	262	21	
7 Karangrowo	1	139	8	
8 Lempuyang	0	0	0	
9 Tlogorejo	1	94	12	
10 Pilangrejo	1	108	14	
11 Mojodemak	1	147	12	
12 Sidomulyo	0	0	0	
13 Kendaldoyong	0	0	0	
14 Wonosalam	1	650	21	
15 Karangrejo	0	0	0	
16 Jogoloyo	1	292	25	
17 Botorejo	0	0	0	
18 M r a n a k	0	0	0	
19 M r i s e n	0	0	0	
20 K u n c i r	0	0	0	
21 Trengguli	0	0	0	
Jumlah	2018	7	1 692	113
	2017	7	1 667	113
	2016	7	1738	124
	2015	7	1803	150
	2014	7	1939	161

Sumber: Kementerian Agama Kabupaten Demak

Tabel 4.7. Jumlah Sekolah, Murid dan Guru Madrasah Aliyah (MA) Negeri/Swasta di Kecamatan Wonosalam Tahun 2018

	Desa	Sekolah	Murid	Guru
	1	2	3	4
1	Doreng	0	0	0
2	Tlogodowo	0	0	0
3	Kalianyar	0	0	0
4	Bunderan	0	0	0
5	G e t a s	0	0	0
6	Kerangkulon	1	445	23
7	Karangrowo	1	71	12
8	Lempuyang	0	0	0
9	Tlogorejo	0	0	0
10	Pilangrejo	0	0	0
11	Mojodemak	0	0	0
12	Sidomulyo	0	0	0
13	Kendaldoyong	0	0	0
14	Wonosalam	1	409	19
15	Karangrejo	0	0	0
16	Jogoloyo	1	1 223	69
17	Botorejo	0	0	0
18	M r a n a k	0	0	0
19	M r i s e n	0	0	0
20	K u n c i r	0	0	0
21	Trengguli	0	0	0
Jumlah	2018	4	2 148	123
	2017	4	2 111	124
	2016	4	2 035	124
	2015	4	2 001	134
	2014	3	1 878	122

Sumber: Kementerian Agama Kabupaten Demak

Tabel 4.8. Jumlah Tenaga Kesehatan di Kecamatan Wonosalam Tahun 2018

Desa	Dokter	Para- medis	Bidan	Dukun Bayi	
1	2	3	4	5	
1 Doreng	0	0	1	1	
2 Tlogodowo	0	1	1	1	
3 Kalianyar	2	1	1	2	
4 Bunderan	0	1	1	1	
5 Getas	0	1	1	2	
6 Kerangkulon	0	1	1	2	
7 Karangrowo	0	2	1	1	
8 Lempuyang	0	0	1	1	
9 Tlogorejo	0	0	1	2	
10 Pilangrejo	0	2	1	1	
11 Mojodemak	0	1	2	2	
12 Sidomulyo	0	1	1	1	
13 Kendaldoyong	1	1	1	1	
14 Wonosalam	0	2	2	1	
15 Karangrejo	1	1	1	1	
16 Jogoloyo	4	2	2	1	
17 Botorejo	1	2	3	1	
18 Mranak	1	1	1	1	
19 Mrisen	0	3	1	2	
20 Kuncir	1	2	1	1	
21 Trengguli	1	1	2	2	
Jumlah	2018	12	26	27	28
	2017	8	26	26	31
	2016	8	26	26	33
	2015	8	24	26	35
	2014	8	23	26	35

Sumber : Puskesmas Kecamatan Wonosalam

Tabel 4.9. Jumlah Peserta KB Aktif Menurut Alat Kontrasepsi di Kecamatan Wonosalam Tahun 2018

Desa	I U D	M O P	M O W	IMPLANT	
1	2	3	4	5	
1 Doreng	7	0	4	53	
2 Tlogodowo	3	0	3	24	
3 Kalianyar	5	2	9	40	
4 Bunderan	2	0	1	26	
5 G e t a s	1	0	4	46	
6 Kerangkulon	2	0	7	16	
7 Karangrowo	13	3	4	30	
8 Lempuyang	3	0	21	34	
9 Tlogorejo	9	1	7	51	
10 Pilangrejo	14	1	28	18	
11 Mojodemak	3	0	4	23	
12 Sidomulyo	6	0	13	7	
13 Kendaldoyong	7	2	20	20	
14 Wonosalam	11	4	31	54	
15 Karangrejo	18	4	20	86	
16 Jogoloyo	30	1	57	26	
17 Botorejo	18	0	18	19	
18 M r a n a k	8	1	26	77	
19 M r i s e n	1	1	5	24	
20 K u n c i r	7	2	24	34	
21 Trengguli	1	2	4	19	
Jumlah	2018	169	24	310	727
	2017	149	24	257	595
	2016	127	13	308	991
	2015	113	17	305	960
	2014	85	17	271	816

Sumber : Bapermas KB Kec Wonosalam

Tabel 4.9. Lanjutan

	Desa	SUNTIK	P I L	KONDOM	JUMLAH
	1	6	7	8	9
1	Doreng	335	17	0	416
2	Tlogodowo	197	8	0	235
3	Kalianyar	676	12	0	744
4	Bunderan	290	32	0	351
5	G e t a s	825	28	1	905
6	Kerangkulon	716	37	0	778
7	Karangrowo	334	19	0	403
8	Lempuyang	278	12	0	348
9	Tlogorejo	329	12	1	410
10	Pilangrejo	675	26	0	762
11	Mojodemak	648	15	2	695
12	Sidomulyo	839	53	1	919
13	Kendaldoyong	391	55	0	495
14	Wonosalam	352	22	2	476
15	Karangrejo	559	40	2	729
16	Jogoloyo	450	70	4	638
17	Botorejo	688	79	2	824
18	M r a n a k	449	28	0	589
19	M r i s e n	501	19	2	553
20	K u n c i r	639	31	0	737
21	Trengguli	602	16	0	644
Jumlah	2018	10 773	631	17	12 651
	2017	9 815	658	19	11 517
	2016	11 091	423	20	12 973
	2015	11 386	463	20	13 264
	2014	10 247	460	11	11 907

Sumber : Bapermas KB Kec Wonosalam

Tabel 4.10. Jumlah Nikah, Talak, Cerai dan Rujuk di Kecamatan Wonosalam Tahun 2018

Desa	NIKAH	TALAK	RUJUK	CERAI
1	2	3	4	5
1 Doreng	37	0	0	0
2 Tlogodowo	7	0	0	0
3 Kalianyar	35	0	0	0
4 Bunderan	26	0	0	0
5 Getas	37	0	0	0
6 Kerangkulon	43	0	0	0
7 Karangrowo	22	0	0	0
8 Lempuyang	16	0	0	0
9 Tlogorejo	33	0	0	0
10 Pilangrejo	46	0	0	0
11 Mojodemak	44	0	0	0
12 Sidomulyo	48	0	0	0
13 Kendalduyong	40	0	0	0
14 Wonosalam	51	0	0	0
15 Karangrejo	30	0	0	0
16 Jogoloyo	47	0	0	0
17 Botorejo	36	0	0	0
18 Mranak	31	0	0	0
19 Mrisen	27	0	0	0
20 Kunci	41	0	0	0
21 Trengguli	39	0	0	0
Jumlah	2018	736	0	0
	2017	486	14	41
	2016	744	0	0
	2015	722	0	0
	2014	803	2	0

Sumber : KUA Kecamatan Wono 2 688

**Tabel 4.11. Banyaknya Prasarana Kesehatan
di Kecamatan Wonosalam Tahun 2018**

Desa	Rumah sakit	Puskes-		Poliklinik Desa	Rumah Bersalin	
		mas	mas			
1	2	3	4	5	6	
1 Doreng	0	0	0	1	0	
2 Tlogodowo	0	0	0	1	0	
3 Kalianyar	0	0	0	1	0	
4 Bunderan	0	0	0	1	0	
5 G e t a s	0	0	0	1	0	
6 Kerangkulon	0	0	0	1	0	
7 Karangrowo	0	0	1	0	0	
8 Lempuyang	0	0	0	1	0	
9 Tlogorejo	0	0	0	1	0	
10 Pilangrejo	0	1	0	0	0	
11 Mojodemak	0	0	1	0	0	
12 Sidomulyo	0	0	0	1	0	
13 Kendaldoyong	0	0	0	1	0	
14 Wonosalam	0	1	0	0	0	
15 Karangrejo	0	0	0	1	0	
16 Jogoloyo	1	0	0	1	0	
17 Botorejo	0	0	0	1	1	
18 M r a n a k	0	0	0	1	1	
19 M r i s e n	0	0	0	1	0	
20 K u n c i r	0	0	1	1	0	
21 Trengguli	0	0	0	1	0	
Jumlah	2018	1	2	3	17	2
	2017	1	2	3	17	2
	2016	1	2	3	17	2
	2015	1	2	3	17	2
	2014	1	2	3	17	2

Sumber : Puskesmas Kecamatan Wonosalam

**Tabel 4.12. Jumlah Tempat Ibadah
di Kecamatan Wonosalam Tahun 2018**

	Desa	Musholla	Masjid	Gereja		Pura/ Wihara	
				Katolik	Protes- tan		
	1	2	3	4	5	6	
1	Doreng	14	1	0	0	0	
2	Tlogodowo	8	1	0	0	0	
3	Kalianyar	27	5	0	0	0	
4	Bunderan	7	2	0	0	0	
5	Getas	39	5	0	0	0	
6	Kerangkulon	28	2	0	0	0	
7	Karangrowo	19	3	0	0	0	
8	Lempuyang	16	1	0	0	0	
9	Tlogorejo	16	2	0	0	0	
10	Pilangrejo	22	5	0	0	0	
11	Mojodemak	30	2	0	0	0	
12	Sidomulyo	24	2	0	0	0	
13	Kendaldoyong	19	3	0	0	0	
14	Wonosalam	24	3	0	0	0	
15	Karangrejo	26	4	0	0	0	
16	Jogoloyo	24	3	0	0	0	
17	Botorejo	29	1	0	0	0	
18	Mranak	14	1	0	0	0	
19	Mrisen	21	2	0	0	0	
20	Kuncir	19	6	0	0	0	
21	Trengguli	17	3	0	0	0	
	Jumlah	2018	443	57	0	0	0
		2017	428	49	0	0	0
		2016	428	49	0	0	0
		2015	428	49	0	0	0
		2014	361	49	0	0	0

Sumber : Monografi Desa Se Kecamatan Wonosalam

**Tabel 4.13. Jumlah Pemeluk Agama
di Kecamatan Wonosalam Tahun 2018**

Desa	Islam	Kristen Katholik	Kristen Protestan	Hindu/ Budha	Jumlah
1	2	3	4	5	6
1 Doreng	2 243	0	3	0	2 246
2 Tlogodowo	1 065	0	0	0	1 065
3 Kalianyar	3 650	0	2	0	3 652
4 Bunderan	2 158	0	0	0	2 158
5 G e t a s	4 394	0	0	0	4 394
6 Kerangkulon	3 784	0	0	0	3 784
7 Karangrowo	2 091	0	0	0	2 091
8 Lempuyang	1 436	0	0	0	1 436
9 Tlogorejo	2 573	0	0	0	2 573
10 Pilangrejo	4 320	0	0	0	4 320
11 Mojodemak	4 191	0	0	0	4 191
12 Sidomulyo	4 769	2	3	0	4 774
13 Kendaldoyong	3 202	0	0	0	3 202
14 Wonosalam	5 384	5	0	0	5 389
15 Karangrejo	4 369	3	10	2	4 384
16 Jogoloyo	7 943	25	56	9	8 033
17 Botorejo	5 073	9	5	0	5 087
18 M r a n a k	3 433	0	4	0	3 437
19 M r i s e n	2 835	0	0	0	2 835
20 K u n c i r	3 859	3	0	0	3 862
21 Trengguli	4 447	0	0	0	4 447
Jumlah	2018 77 219	47	83	11	77 360
	2017 76 536	26	96	12	76 670
	2016 75 825	26	96	12	75 959
	2015 75 103	24	105	8	75 959
	2014 74 369	24	105	8	75 240

Sumber : BPS, diolah

BAB V PERTANIAN

5.1. Tanaman Pangan

Luas panen bersih tanaman padi di Kecamatan Wonosalam tahun 2018 seluas 7.911 ha dengan Produksi bersih mencapai 57.066 ton dan produktivitas sebesar 72,14 kw/ha.

Luas panen bersih tanaman kacang hijau pada tahun 2018 seluas 3.487 ha. Dengan produksi dan produktivitas masing-masing sebesar 4.992 ton dan 14,32 kw/ha.

Untuk tanaman yang lainnya seperti ketela pohon, ketela rambat, kacang tanah, kedelai ada panen sedikit di Kecamatan Wonosalam. Sedangkan untuk jagung dan sorgum tidak ada panen di Kecamatan Wonosalam.

5.2. Peternakan

Populasi ternak besar di Kecamatan Wonosalam tahun 2018, untuk sapi, kerbau dan kuda masing-masing 414 ekor, 143 ekor dan 69 ekor. Sementara populasi kambing, domba dan kelinci yang merupakan ternak kecil masing-masing tercatat 2.667 ekor, 7.932 ekor dan 0 ekor.

Tabel 5.1. Luas Panen dan Produksi Padi Sawah di Kecamatan Wonosalam Tahun 2018

JENIS TANAMAN	Tambah Tanam (Ha)	Panen Kotor (Ha)	Panen Bersih (Ha)	Rata-rata (Kw/Ha)	Produksi Bersih (Ton)
1	2	3	4	5	6
1 PADI	8 112	8 131	7 911	72,14	57 066
2 JAGUNG	0	0	0	0,0	0
3 KETELA POHON	0	1	1	210,86	21
4 KETELA RAMBAT	0	1	1	165,04	17
5 KACANG TANAH	0	1	1	19,99	2
6 KACANG HIJAU	3 487	3 587	3 487	14,32	4 992
7 KEDELAI	13	11	11	22,73	25
8 SORGUM	0	0	0	0,0	0

Sumber : Dinas Pertanian Kabupaten Demak

**Tabel 5.2 Populasi Ternak Besar dan Kecil
di Kecamatan Wonosalam Tahun 2018**

Tahun	Jenis Ternak					
	Sapi	Kerbau	Kuda	Kambing	Domba	Kelinci
1	2	3	4	5	6	7
2018	414	143	69	2667	7932	0
2017	431	143	69	2 600	7 932	0
2016	190	164	70	2 570	7 668	0
2015	196	194	69	2 593	7 665	0
2014	191	164	32	2 388	1 339	0
2013	186	179	63	2 461	1 332	0

Sumber : Dinas Pertanian Kabupaten Demak



Sensus
Penduduk
2020

DATA

MENCERDASKAN BANGSA
Enlighthen the Nation



**BADAN PUSAT STATISTIK
KABUPATEN DEMAK**

BPS - Statistics of Demak Regency
Jl. Sultan Hadwijaya No. 23 - Demak 59515
Telp/Fax : (0291) 685445, 681754
Homepage : <https://demakkab.bps.go.id>, Email : bps3321@bps.go.id