

Kecamatan LENGKONG DALAM ANGKA 2016



**BADAN PUSAT STATISTIK
KOTA BANDUNG**
Statistics of Bandung City

Kecamatan
LENGKING
DALAM BANGKA 2016



KECAMATAN LENGKONG DALAM ANGKA TAHUN
LENGKONG DISTRICT IN FIGURES

2016

Nomor Katalog / *Catalogue Number* :
3273.070

Nomor Publikasi BPS / *BPS Publication Number* :
3273.1608

Ukuran Buku / *Book Size* :
15 cm x 21 cm

Jumlah Halaman / *Number of Pages* :
xvii + 89 Halaman / *Pages*

Naskah / *Manuscript* :
Achmad Ramdani
Koordinator Statistik Kecamatan Lengkong Badan
Pusat Statistik Kota Bandung

Penyunting / *Editor* :
Badan Pusat Statistik Kota Bandung

Gambar Grafik / *Graphic Design* :
Seksi Integrasi Pengolahan dan Diseminasi Statistik

Penerbit / *Publisher* :
Badan Pusat Statistik Kota Bandung

Boleh dikutip dengan menyebutkan sumbernya
May be cited with reference to the source

KECAMATAN LENGKONG

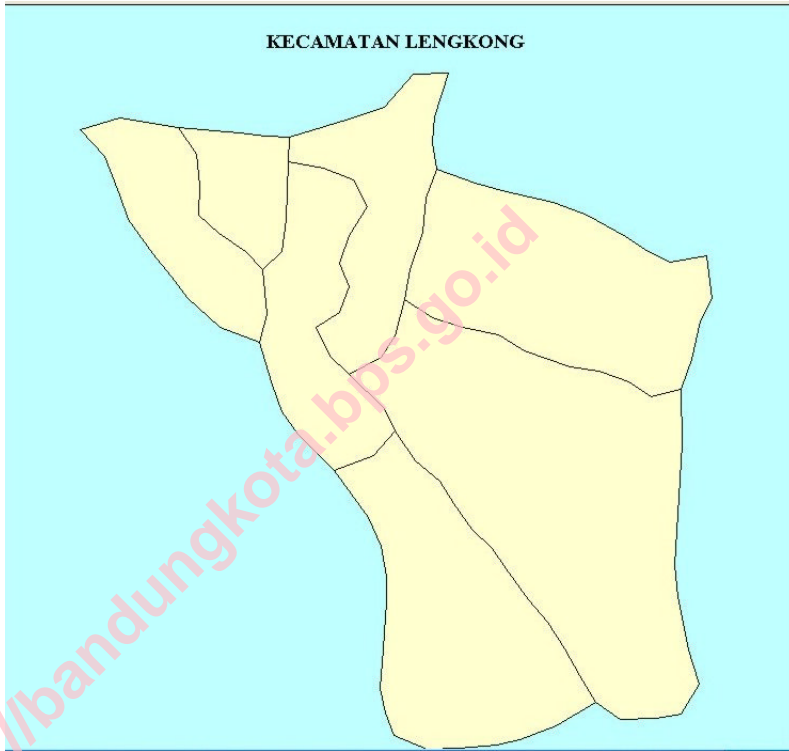

KATA PENGANTAR

Publikasi “Kecamatan Lengkong Dalam Angka Tahun 2016” mencoba menjawab kebutuhan akan data di tingkat wilayah yang lebih kecil, atau lebih dikenal dengan *Small Area Statistic*.

Publikasi ini menyajikan berbagai data keadaan tahun 2015 yang meliputi keadaan Geografis, Pemerintahan, Kependudukan dan Ketenagakerjaan, Sosial, Pertanian, Perindustrian dan Energi, Perdagangan, Komunikasi dan Pariwisata serta Keuangan. Data dalam publikasi ini diperoleh dari berbagai sumber, seperti Kantor Kelurahan, Kantor Kecamatan, BKB, Puskesmas, KUA dan lain-lain.

Publikasi ini merupakan lanjutan dari publikasi yang sama di tahun-tahun sebelumnya, mudah-mudahan publikasi ini dapat menambah referensi data di tingkat kecamatan Lengkong khususnya. Publikasi jauh untuk dikatakan sempurna. Untuk itu, kritik dan saran yang bersifat membangun senantiasa kita harapkan agar di waktu yang akan datang publikasi ini tetap eksis. Apabila masih terdapat data yang kurang informatif, kepada para konsumen data dapat merujuk pada sumber data yang terdapat pada bagian bawah setiap tabel.

Akhirnya, kepada semua pihak yang telah membantu terbitnya publikasi ini, kami ucapkan terimakasih.

Bandung, Agustus 2016

BADAN PUSAT STATISTIK
KOTA BANDUNG
Kepala,

Ir. Hj. Sri Daty
NIP. 19591107 198503 2 002

DAFTAR ISI

	Halaman / Page
Hal Kutip	i
Peta Kecamatan Lengkong.....	iii
Kata Pengantar.....	v
Daftar Isi.....	vii
Daftar Gambar.....	viii
Daftar Tabel.....	ix
Sekilas Kecamatan Lengkong.....	xvii
Bab 1 Geografi / <i>Geography</i>	3
Bab 2 Pemerintahan / <i>Government</i>	11
Bab 3 Penduduk dan Ketenagakerjaan / <i>Population and Employment</i>	19
Bab 4 Sosial / <i>Sosial</i>	17
Bab 5 Pertanian / <i>Agriculture</i>	51
Bab 6 Perindustrian dan Energi / <i>Manufacturing and Energy</i>	56
Bab 7 Perdagangan / <i>Trade</i>	62
Bab 8 Komunikasi dan Pariwisata / <i>Communication and Tourism</i>	
8.1. Komunikasi.....	66
8.2. Pariwisata.....	70
Bab 9 Keuangan / <i>Finance</i>	74

DAFTAR GAMBAR

<u>Gambar / Picture</u>	Judul / Topic	<u>Halaman / Page</u>
	Bab 2. Pemerintahan	
1	Struktur Organisasi Kecamatan Lengkong Tahun 2015	11

<http://bandungkota.bps.go.id>

DAFTAR TABEL

<u>Tabel / Table</u>	Judul / Topic	<u>Halaman / Page</u>
Bab 1. Geografis		
1.1	Luas Wilayah Menurut Kelurahan di Kecamatan Lengkong Tahun 2015.....	3
1.2	Jarak Antar Kelurahan, Ke Kecamatan dan Ke Pemerintahan Kota Bandung Tahun 2015.....	4
1.3	Jarak Kecamatan Lengkong ke kecamatan lain dan Ke Pemerintahan Kota Bandung Tahun 2015.....	5
Bab 2. Pemerintahan		
2.1	Jumlah RW, RT dan Klasifikasi Kelurahan di Kecamatan Lengkong Tahun 2015.....	12
2.2	Jumlah Pegawai per Kelurahan Dirinci Menurut PNS dan Non PNS serta jenis Kelamin di Lingkungan Pemerintahan Kecamatan Lengkong Tahun 2015.....	13
2.3	Jumlah Pegawai per Kelurahan Menurut Tingkat Pendidikan yang Ditamatkan di Lingkungan Pemerintahan Kecamatan Lengkong Tahun 2015.....	14
2.4	Jumlah Pegawai per Kelurahan Menurut Golongan di Lingkungan Pemerintahan Kecamatan Lengkong Tahun 2015.....	15
Bab 3. Penduduk dan Ketenagakerjaan		
3.1	Luas Wilayah, Jumlah dan Kepadatan Penduduk per Kelurahan di Kecamatan Lengkong Tahun 2015.....	19

<u>Tabel / Table</u>	<u>Judul / Topic</u>	<u>Halaman / Page</u>
3.2	Jumlah Penduduk, KK dan Kepadatan per KK Menurut Kelurahan di Kecamatan Lengkong Tahun 2015.....	20
3.3	Jumlah Penduduk Menurut Jenis Kelamin per Kelurahan di Kecamatan Lengkong Tahun 2015.....	21
3.4	Jumlah Penduduk Menurut Jenis Kelamin dan Kelompok Umur di Kecamatan Lengkong Tahun 2015.....	22
3.5	Penduduk Usia 5 Tahun keatas menurut Jenis Kelamin dan Partisipasi bersekolah perkelurahan di Kecamatan Lengkong Tahun 2015.....	23
3.6	Penduduk 10 Tahun Keatas Menurut Jenis Kelamin dan Pendidikan Tertinggi yang Ditamatkan Di Kecamatan Lengkong Tahun 2015.....	24
3.7	Jumlah Penduduk 10 Tahun Keatas Menurut Jenis Lapangan usaha di Kecamatan Lengkong Tahun 2015.....	25
3.8	Jumlah Penduduk Menurut Jenis Mata Pencaharian per Kelurahan di Kecamatan Lengkong Tahun 2015.....	26
3.10	Jumlah Penduduk Menurut Agama yang Dianut per Kelurahan di Kecamatan Lengkong Tahun 2015.....	27

Bab 4. Sosial

4.1	Jumlah Sekolah Umum Menurut Tingkatan Sekolah (Negeri dan Swasta) per Kelurahan di Kecamatan Lengkong Tahun 2015.....	31
-----	---	----

<u>Tabel / Table</u>	<u>Judul / Topic</u>	<u>Halaman / Page</u>
4.2	Jumlah Sarana Kesehatan per Kelurahan di Kecamatan Lengkong Tahun 2015.....	32
4.3	Jumlah PUS dan Peserta KB Aktif per Kelurahan di Kecamatan Lengkong Tahun 2015.....	36
4.4	Jumlah Peserta KB Aktif Menurut Jenis Alat Kontrasepsi yang Digunakan per Kelurahan di Kecamatan Lengkong Tahun 2015.....	37
4.5	Jumlah Sarana Peribadatan per Kelurahan di Kecamatan Lengkong Tahun 2015.....	39
4.6	Jumlah Sarana Kegiatan Agama Islam per Kelurahan di Kecamatan Lengkong Tahun 2015.....	41
4.7	Jumlah Pemberi dan Penerima Zakat Fitrah per Kelurahan di Kecamatan Lengkong Tahun 2015.....	42
4.8	Jumlah Zakat Fitrah Terkumpul Menurut Jenisnya per Kelurahan di Kecamatan Lengkong Tahun 2015.....	43
4.9	Jumlah Jemaah Haji Menurut Jenis Kelamin per Kelurahan di Kecamatan Lengkong Tahun 2015.....	44
4.10	Jumlah Pemberi dan Penerima Hewan Qurban per Kelurahan di Kecamatan Lengkong Tahun 2015.....	45
4.11	Jumlah Hewan Qurban Menurut Jenis per Kelurahan di Kecamatan Lengkong Tahun 2015.....	46
4.12	Jumlah Nikah, Talak, Cerai dan Rujuk per Kelurahan di Kecamatan Lengkong Tahun 2015.....	47
4.13	Jumlah Kelompok Organisasi per Kelurahan di Kecamatan Lengkong Tahun 2015.....	48
4.14	Jumlah Sarana Olah Raga Per Kelurahan di Kecamatan Lengkong Tahun 2015.....	49

Bab 5. Pertanian

5.1	Lahan Sawah dan Bukan Sawah (Ha) per Kelurahan di Kecamatan Lengkong Tahun 2015.....	53
5.2	Jumlah Lahan Bukan Sawah Menurut Kegunaannya (Ha) per Kelurahan di Kecamatan Lengkong Tahun 2015.....	54

Bab 6. Perindustrian dan Energi

6.1	Jumlah Industri Menurut Klasifikasi per Kelurahan di Kecamatan Lengkong Tahun 2015.....	58
6.2	Jumlah SPBU, PAM Swasta, Listrik Non PLN per Kelurahan di Kecamatan Lengkong Tahun 2015.....	59

Bab 7. Perdagangan

7	Jumlah Pasar Menurut Jenis per Kelurahan di Kecamatan Lengkong Tahun 2015.....	62
---	--	----

Bab 8. Komunikasi dan Pariwisata

8.1	Jumlah Sarana Komunikasi per Kelurahan di Kecamatan Lengkong Tahun 2015.....	66
8.2.1	Jumlah Hotel dan Akomodasi Lainnya per Kelurahan di Kecamatan Lengkong Tahun 2015.....	67
8.2.2	Jumlah Warung Makan, Rumah Makan dan Restoran per Kelurahan di Kecamatan Lengkong Tahun 2015.....	68
8.2.3	Jumlah Sarana Pariwisata dan Rekreasi per Kelurahan di Kecamatan Lengkong Tahun 2015.....	70

Bab 9. Keuangan

9.1	Jumlah Target dan Realisasi Penerimaan Anggaran per Kelurahan di Kecamatan Lengkong Tahun 2015.....	76
9.2	Jumlah Wajib Pajak dan Penerimaan PBB per Kelurahan di Kecamatan Lengkong Tahun 2015.....	78
9.3	Jumlah Lembaga Keuangan per Kelurahan di Kecamatan Lengkong Tahun 2015.....	80

Bab 10. Indikator Makro Kota Bandung Tahun 2015

10.1	Inflasi Kota Bandung menurut kelompok komoditi Tahun 2010 – 2012	84
10.2	Inflasi Kota Bandung menurut kelompok komoditi Tahun 2010 – 2012	85
10.3	Laju Pertumbuhan Ekonomi (LPE) Kota Bandung Tahun 2012 – 2015 (Persen)	86
10.4	Jumlah Penduduk Kota Bandung Menurut Jenis Kelamin Tahun 2012 – 2015	87
10.5	Indikator Ketenagakerjaan Kota Bandung Tahun 2012 – 2015.....	88
10.6	Indeks Pembangunan Manusia Kota Bandung Tahun 2012 – 2015	89

SEKILAS KECAMATAN LENGKONG

Kecamatan Lengkong adalah satu kecamatan dari 30 (tiga puluh) kecamatan di wilayah Kota Bandung. Dengan luas wilayah 574 Ha, Kecamatan Lengkong berada di \pm 700 meter dpl (di atas permukaan laut). Secara geografis Kecamatan Lengkong berbatasan dengan :

- ⊙ Bagian Utara : Kecamatan sumur Bandung
- ⊙ Bagian Selatan : Kec. Bandung Kidul
- ⊙ Bagian Timur : Kecamatan Batununggal
- ⊙ Bagian Barat : Kecamatan Regol

Kecamatan ini terdiri atas 7 (tujuh) kelurahan, yaitu :

- ⊙ Kelurahan Cijagra
- ⊙ Kelurahan Turangga
- ⊙ Kelurahan Lingkar Selatan
- ⊙ Kelurahan Malabar
- ⊙ Kelurahan Burangrang
- ⊙ Kelurahan Cikawao
- ⊙ Kelurahan Paledang

Jumlah Rukun Warga (RW) dan Rukun Tetangga (RT) dari delapan kelurahan tersebut di atas 65 RW dan 431 RT.

Tabel 1.1 Luas Wilayah Menurut Kelurahan di Kecamatan Lengkong Tahun 2015
Table

No	Kelurahan	Luas Wilayah (Ha)
(1)	(2)	(3)
1	Cijagra	102,00
2	Turangga	166,00
3	Lingkar Selatan	138,2
4	Malabar	67,00
5	Burangrang	51,00
6	Cikawao	37,5
7	Paledang	32,5
	Jumlah	594,2

Sumber : Kantor Kecamatan Lengkong

Tabel 1.2 Jarak Antar Kelurahan, Ke Kecamatan dan Ke Pemerintahan Kota Bandung Tahun 2015
Table

No	Dari	Ke (Km.) :			
		Kelurahan Cijagra	Kelurahan Turangga	Kel. Lingkar Selatan	Kelurahan Malabar
(1)	(2)				
1	Cijagra	-	1,0	2,0	3,0
2	Turangga	1,0	-	1,0	2,0
3	Lingkar Selatan	2,0	1,0	-	1,0
4	Malabar	3,0	2,0	1,0	-
5	Burangrang	4,0	3,0	1,0	1,0
6	Cikawao	5,0	4,0	2,0	2,0
7	Paledang	3,0	4,0	2,0	2,0
8	Kec. Lengkong	3,0	1,5	0,7	1,5
11	Pemkot Bandung	5,0	5,0	6,0	3,0

Lanjutan Tabel
Continued Table 1.2

No	Dari	Ke (Km.) :				
		Kelurahan Burangrang	Kelurahan Cikawao	Kelurahan Paledang	Kec. Lengkong	Pemkot Bandung
(1)	(2)	(8)	(9)	(10)	(11)	(12)
1	Cijagra	4,0	5,0	3,0	1,0	5,0
2	Turangga	3,0	4,0	4,0	1,5	5,0
3	Lingkar Selatan	1,0	2,0	2,0	0,7	6,0
4	Malabar	1,0	2,0	2,0	1,5	3,0
5	Burangrang	-	1,0	1,0	0,5	7,0
6	Cikawao	1,0	-	0,5	1,5	5,0
7	Paledang	1,0	0,5	-	3,0	6,0
9	Kec. Lengkong I	0,5	1,5	3,0	-	3,0
10	Pemkot Bandung	7,0	5,0	6,0	3,0	-

Sumber : Kantor Kecamatan Lengkong

Tabel 1.3 Jarak Kecamatan Lengkong ke kecamatan lain dan Ke Pemerintahan Kota Bandung Tahun 2015
Table

No	Ke Kecamatan :	Dari Kecamatan Lengkong (Km.)
(1)	(2)	(3)
1	Bandung Kulon	6,00
2	Babakan Ciparay	7,00
3	Bojongloa Kaler	5,00
4	Bojongloa Kidul	9,00
5	Astanaanyar	4,00
6	Regol	3,00
7	Bandung Kidul	4,00
8	Buah Batu	7,00
9	Rancasari	8,00
10	Gedebage	8,00

Lanjutan Tabel 1.3
Continued Table

No	Ke Kecamatan :	Dari Kecamatan Lengkong (Km.)
(1)	(2)	(3)
11	Cibiru	13,00
12	Panyileukan	13,00
13	Cinambo	9,00
14	Ujung Berung	9,00
15	Arcamanik	8,00
16	Antapani	6,00
17	Mandalajati	6,00
18	Kiaracondong	4,00
19	Batununggal	3,00
20	Sumur Bandung	3,00

Lanjutan Tabel
Continued Table 1.3

No	Ke Kecamatan :	Dari Kecamatan Lengkong (Km.)
(1)	(2)	(3)
21	Andir	7,00
22	Cicendo	6,00
23	Bandung Wetan	3,00
24	Cibeunying Kidul	4,00
25	Cibeunying Kaler	5,00
26	Coblong	8,00
27	Sukajadi	7,00
28	Sukasari	10,00
29	Cidadap	9,00
30	Pemkot Bandung	3,00

Gambar 1 Struktur Organisasi Kecamatan Lengkong Tahun 2015
Picture

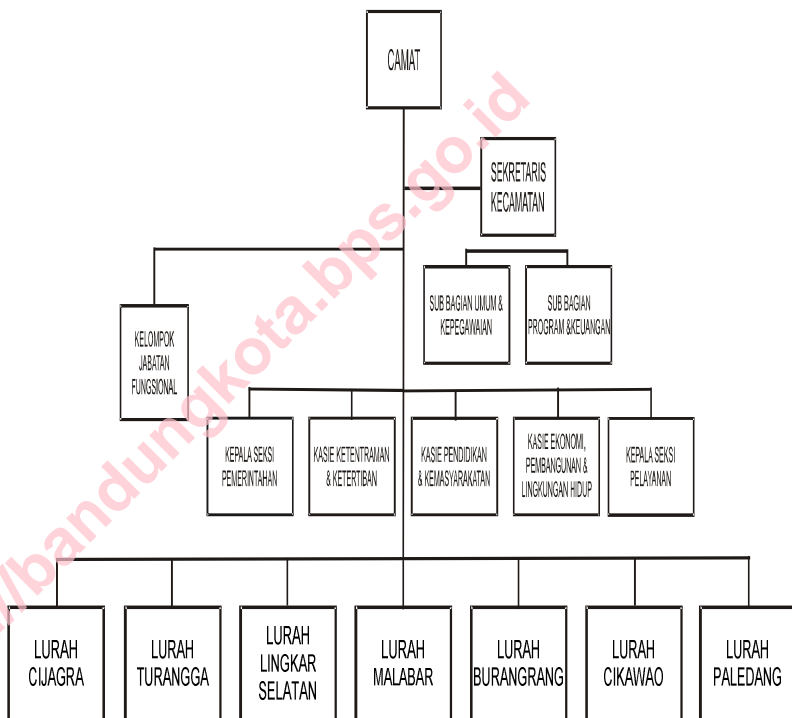

Tabel 2.1 Jumlah RW, RT dan Klasifikasi Kelurahan di Kecamatan Lengkong Tahun 2015
Table

No	Kelurahan	Jumlah	
		RW	RT
(1)	(2)	(3)	(4)
1	Cijagra	7	52
2	Turangga	11	84
3	Lingkar Selatan	10	74
4	Malabar	11	58
5	Burangrang	9	65
6	Cikawao	9	55
7	Paledang	8	43
Jumlah		65	431

Sumber : Kantor Kecamatan Lengkong

Tabel 2.2 Jumlah Pegawai per Kelurahan Dirinci Menurut PNS dan Non PNS serta jenis Kelamin di Lingkungan Pemerintahan Kecamatan Lengkong Tahun 2015

No	Kelurahan / Kecamatan	PNS (Orang)		Non PNS (Orang)	
		L	P	L	P
(1)	(2)	(3)	(4)	(5)	(6)
1	Cijagra	3	4	-	-
2	Turangga	5	3	-	-
3	Lingkar Selatan	3	3	-	-
4	Malabar	5	2	-	-
5	Burangrang	6	1	-	-
6	Cikawao	5	1	-	-
7	Paledang	1	7	2	-
9	Kecamatan Lengkong	6	13	-	-
Jumlah		34	34	2	-

Sumber : Kantor Kecamatan Lengkong

Pemerintahan

Tabel 2.3 Jumlah Pegawai per Kelurahan Menurut Tingkat Pendidikan yang Ditamatkan di Lingkungan Pemerintahan Kecamatan Lengkong Tahun 2015

Table

No	Kelurahan / Kecamatan	Tidak Tamat SD (Org)	Tamat SD (Org)	Tamat SMP (Org)	Tamat SMA (Org)	Tamat \geq SMA (Org)
(1)	(2)	(3)	(4)	(5)	(6)	(7)
1	Cijagra	-	-	-	1	6
2	Turangga	-	-	-	2	6
3	Lingkar Selatan	-	-	-	3	3
4	Malabar	-	-	-	3	4
5	Burangrang	-	-	-	3	4
6	Cikawao	-	-	-	2	4
7	Paledang	-	-	-	3	4
9	Kecamatan Lengkong	-	-	-	6	13
	Jumlah	-	-	-	23	44

Sumber : Kantor Kecamatan Lengkong

Tabel 2.4 Jumlah Pegawai per Kelurahan Menurut Golongan di Lingkungan Pemerintahan Kecamatan Lengkong Tahun 2015

No	Kelurahan / Kecamatan	Golongan I (Orang)	Golongan II (Orang)	Golongan III (Orang)	Golongan IV (Orang)
(1)	(2)	(3)	(4)	(5)	(6)
1	Cijagra	-	1	6	-
2	Turangga	-	2	6	-
3	Lingkar Selatan	-	-	6	-
4	Malabar	-	1	6	-
5	Burangrang	-	1	6	-
6	Cikawao	-	-	6	-
7	Paledang	-	1	6	-
9	Kecamatan Lengkong	-	-	6	-
Jumlah		-	6	48	-

Sumber : Kantor Kecamatan Lengkong

Tabel 3.1 Luas Wilayah, Jumlah dan Kepadatan Penduduk per Kelurahan di Kecamatan Lengkong Tahun 2015

Table

No	Kelurahan	Luas (Ha)	Penduduk (Orang)	Kepadatan / Ha (Orang)
(1)	(2)	(3)	(4)	(5)
1	Cijagra	102,00	11.255	110,3
2	Turangga	166,00	14.547	87,6
3	Lingkar Selatan	118	11.019	93,48
4	Malabar	67,00	8.206	122,58
5	Burangrang	51,00	10.367	203,1
6	Cikawao	37,50	9.483	252,9
7	Paledang	32,50	6.456	198,7
Jumlah		574	71.333	124,3

Sumber : BPS

Penduduk dan Ketenagakerjaan

Tabel 3.2 Jumlah Penduduk, KK dan Kepadatan per KK Menurut Kelurahan di Kecamatan Lengkong Tahun 2015

Table

No	Kelurahan	Penduduk (Orang)	KK	Kepadatan / KK (Orang)
(1)	(2)	(3)	(4)	(5)
1	Cijagra	11.255	2.650	4
2	Turangga	14.547	2.899	5
3	Lingkar Selatan	11.019	2.124	5
4	Malabar	8.206	1.722	5
5	Burangrang	10.367	3.520	3
6	Cikawao	9.483	1.778	5
7	Paledang	6.456	1.470	4
Jumlah		71.333	16.163	4

Sumber : BPS (Suseda 2015)

Tabel 3.3 Jumlah Penduduk Menurut Jenis Kelamin per Kelurahan di Kecamatan Lengkong Tahun 2015

Table

No	Kelurahan	Jenis Kelamin		
		L (Orang)	P (Orang)	L + P (Orang)
(1)	(2)	(3)	(4)	(5)
1	Cijagra	5,611	5,644	11,255
2	Turangga	6,967	7,580	14,547
3	Lingkar Selatan	5,533	5,486	11,019
4	Malabar	4,119	4,087	8,206
5	Burangrang	5,168	5,199	10,367
6	Cikawao	4,725	4,758	9,483
7	Paledang	3,139	3,317	6,456
	Jumlah	35,262	36,071	71,333

Sumber : BPS

Tabel 3.4 Jumlah Penduduk Menurut Jenis Kelamin dan Kelompok Umur di Kecamatan Lengkong Tahun 2015

Table

No	Kelompok Umur (Tahun)	Jenis Kelamin		
		L (Orang)	P (Orang)	L + P (Orang)
(1)	(2)	(3)	(4)	(5)
1	0 – 4	1.846	2.709	4.555
2	5 – 9	2.571	2.123	4.695
3	10 – 14	4.434	4.104	8.538
4	15 – 19	2.108	2.654	4.762
5	20 – 24	2.141	1.802	3.943
6	25 – 29	3.058	2.737	5.795
7	30 – 34	2.330	1.955	4.285
8	35 – 39	2.185	2.509	4.694
9	40 – 44	2.499	3.314	5.814
10	45 – 49	3.496	2.400	5.896
11	50 – 54	2.295	3.027	5.322
12	55 – 59	2.207	2.253	4.460
13	60 – 64	1.263	1.830	3.093
14	≥ 65	2.830	2.654	5.483
Jumlah		35.262	36.071	71.333

Sumber : BPS

Tabel 3.5 Penduduk Usia 5 Tahun keatas menurut Jenis Kelamin dan Partisipasi bersekolah di Kecamatan Lengkong Tahun 2015
Table

No	Partisipasi Sekolah	Jenis Kelamin		
		L	P	L + P
(1)	(2)	(3)	(4)	(5)
1	Tidak / Belum Sekolah	1.264	852	2.115
2	Masih Sekolah	7.885	8.582	16.467
3	Tidak Bersekolah Lagi	23.709	23.552	47.261
	Jumlah	32.858	32.985	65.843

Sumber : BPS, Survei Sosial Ekonomi Daerah 2013 (diolah)

Tabel 3.6 Penduduk 10 Tahun Keatas Menurut Jenis Kelamin dan Pendidikan Tertinggi yang Ditamatkan Di Kecamatan Lengkonng Tahun 2015

Table

No	Pendidikan yang ditamatkan	Jenis Kelamin		
		L	P	L + P
(1)	(2)	(3)	(4)	(5)
1	Tidak / Belum Punya Ijazah	3.943	4.107	8.051
2	SD / MI / Sederajat	7.146	7.774	14.920
3	SLTP / MTs / Sederajat	2.673	4.268	6.940
4	SMU / MA / Sederajat	11.974	8.495	20.469
5	SM Kejuruan	710	1.183	1.893
6	Perguruan Tinggi	4.316	5.058	9.374
	Jumlah	30.762	30.885	61.647

Sumber : BPS, Survei Sosial Ekonomi Daerah 2013 (diolah)

Tabel 3.7 Jumlah Penduduk Usia 10 Tahun Ke atas yang Bekerja Menurut Lapangan Usaha Di Kecamatan Coblong Tahun 2015
Table

No	Lapangan Usaha	Jenis Kelamin		
		L	P	L + P
(1)	(2)	(3)	(4)	(5)
1	Pertanian	4.868	411	5.278
2	Industri	6.384	8.435	14.819
3	Perdagangan	12.829	9.734	22.563
4	Jasa	9.465	4.038	13.503
5	Lainnya	4.868	411	5.278
	Jumlah	33.545	22.617	56.163

Sumber : BPS, Survei Sosial Ekonomi Daerah 2013 (diolah)

Penduduk dan Ketenagakerjaan

Tabel 3.8 Jumlah Penduduk Menurut Jenis Mata Pencaharian per Kelurahan di Kecamatan Lengkong Tahun 2015

Table

No	Kelurahan	Jenis Mata Pencaharian				
		PNS	ABRI / POLRI	Pegawai Swasta	Pe - tani	Pe - dagang
(1)	(2)	(3)	(4)	(5)	(6)	(7)
1	Cijagra	2.479	104	1.652	29	1.155
2	Turangga	3.675	132	1.344	-	573
3	Lingkar Selatan	350	900	611	2	583
4	Malabar	486	52	141	-	644
5	Burangrang	396	111	1.673	6	1.379
6	Cikawao	288	129	788	3	1.211
7	Paledang	428	12	993	0	1.284
Jumlah		8.102	1.440	7.202	40	6.829

Sumber : Kantor Kecamatan Lengkong

Tabel 3.9 Jumlah Penduduk Menurut Agama yang Dianut per Kelurahan di Kecamatan Lengkong Tahun 2015
Table

No	Kelurahan	Agama yang Dianut		
		Islam	Protestan	Katholik
(1)	(2)	(3)	(4)	(5)
1	Cijagra	9.802	412	186
2	Turangga	12.629	330	193
3	Lingkar Selatan	8.962	606	455
4	Malabar	6.107	1.232	232
5	Burangrang	8.714	655	397
6	Cikawao	7.229	500	73
7	Paledang	4.309	1.120	557
	Jumlah	57.752	3.736	2.093

Lanjutan Tabel
Continued Table 3.9

No	Kelurahan	Agama yang Dianut		
		Hindu	Budha	Lainnya
(1)	(2)	(6)	(7)	(8)
1	Cijagra	1	-	-
2	Turangga	28	46	-
3	Lingkar Selatan	103	203	-
4	Malabar	26	184	-
5	Burangrang	93	97	10
6	Cikawao	8	24	-
7	Paledang	7	152	-
Jumlah		266	706	10

Sumber : Kantor Kecamatan Lengkon

Tabel 4.1 Banyaknya Sekolah Umum Menurut Tingkatan Sekolah (Negeri dan Swasta) per Kelurahan di Kecamatan Lengkong Tahun 2015

Table

No	Kelurahan	TK		SD	
		Negeri	Swasta	Negeri	Swasta
(1)	(2)	(3)	(4)	(5)	(6)
1	Cijagra	-	5	2	1
2	Turangga	-	4	1	4
3	Lingkar Selatan	-	7	2	2
4	Malabar	-	4	-	4
5	Burangrang	-	3	1	1
6	Cikawao	-	2	-	-
7	Paledang	-	1	1	1
Jumlah		-	26	7	13

Lanjutan Tabel

Continued Table 4.1

No	Kelurahan	SLTP		SMU	
		Negeri	Swasta	Negeri	Swasta
(1)	(2)	(7)	(8)	(9)	(10)
1	Cijagra	-	-	-	-
2	Turangga	2	1	2	-
3	Lingkar Selatan	-	4	-	3
4	Malabar	-	5	-	3
5	Burangrang	-	2	-	2
6	Cikawao	-	-	-	-
7	Paledang	-	-	1	-
Jumlah		2	12	3	8

Lanjutan Tabel
Continued Table 4.1

No	Kelurahan	SMK		PT/UNIVERSITAS	
		Negeri	Swasta	Negeri	Swasta
(1)	(2)	(11)	(12)	(13)	(14)
1	Cijagra	-	-	1	-
2	Turangga	3	4	-	6
3	Lingkar Selatan	-	-	-	-
4	Malabar	-	2	-	-
5	Burangrang	1	3	-	2
6	Cikawao	-	-	-	2
7	Paledang	-	-	-	-
Jumlah		3	9	1	10

Sumber : Kantor Kecamatan Lengkon

Tabel 4.2 Jumlah Sarana Kesehatan per Kelurahan di Kecamatan Lengkong Tahun 2015
 Table

No	Kelurahan	Sarana Pelayanan Kesehatan			
		Rumah Sakit	Puskesmas /Pustu	Posyandu	Praktek Dokter
(1)	(2)	(3)	(4)	(5)	(6)
1	Cijagra	-	1	8	25
2	Turangga	1	1	11	13
3	Lingkar Selatan	-	-	11	9
4	Malabar	-	1	10	11
5	Burangrang	-	-	10	10
6	Cikawao	-	-	10	15
7	Paledang	-	-	8	-
Jumlah		1	3	68	93

S o s i a l

Lanjutan Tabel

Continued Table 4.2

No	Kelurahan	Sarana Pelayanan Kesehatan		
		Praktek Bidan	Poliklinik	Apotek
(1)	(2)	(7)	(8)	(9)
1	Cijagra	-	1	4
2	Turangga	-	1	7
3	Lingkar Selatan	2	3	2
4	Malabar	-	2	5
5	Burangrang	-	1	-
6	Cikawao	-	2	4
7	Paledang	1	-	2
Jumlah		4	10	20

Sumber : Kantor Kecamatan Lengkong

Tabel 4.3 Jumlah PUS dan Peserta KB Aktif per Kelurahan di Kecamatan Lengkong Tahun 2015

Table

No	Kelurahan	PUS	Peserta KB Aktif
(1)	(2)	(3)	(4)
1	Cijagra	644	398
2	Turangga	806	467
3	Lingkar Selatan	1.314	816
4	Maiabar	758	423
5	Burangrang	1.062	690
6	Cikawao	555	308
7	Paledang	731	276
	Jumlah	5.870	3.378

Sumber PLKB Kecamatan Lengkong

Tabel 4.4 Jumlah Peserta KB Aktif Menurut Jenis Alat Kontrasepsi yang Digunakan per Kelurahan di Kecamatan Lengkong Tahun 2015

Table

No	Kelurahan	Alat Kontrasepsi (KB)				
		IUD	Pil	Suntik	Kondom	MOP
(1)	(2)	(3)	(4)	(5)	(6)	(7)
1	Cijagra	185	42	151	4	1
2	Turangga	216	39	182	6	1
3	Lingkar Selatan	392	134	222	24	2
4	Malabar	102	64	215	1	1
5	Burangrang	215	87	306	26	3
6	Cikawao	118	134	222	10	-
7	Paledang	109	40	90	16	1
	Jumlah	1337	540	1388	87	9

Lanjutan Tabel 4.4
Continued Table

No	Kelurahan	Alat Kontrasepsi (KB)			
		MOW	Implan	Intravag	Tradisional
(1)	(2)	(8)	(9)	(10)	(11)
1	Cijagra	12	3	-	-
2	Turangga	17	6	-	-
3	Lingkar Selatan	30	12	-	-
4	Malabar	20	20	-	-
5	Burangrang	33	20	-	-
6	Cikawao	15	1	-	-
7	Paledang	12	7	1	-
Jumlah		139	69	1	-

Sumber : PLKB Kecamatan Lengkong

Tabel 4.5 Jumlah Sarana Peribadatan per Kelurahan
di Kecamatan Lengkong Tahun 2012
Table

No	Kelurahan	Jenis Sarana Peribadatan		
		Masjid	Langgar	Mushola
(1)	(2)	(3)	(4)	(5)
1	Cijagra	10	2	1
2	Turangga	13	3	1
3	Lingkar Selatan	11	4	7
4	Malabar	15	1	7
5	Burangrang	14	5	5
6	Cikawao	12	4	3
7	Paledang	6	3	6
	Jumlah	71	22	30

Lanjutan Tabel
Continued Table 4.5

No	Kelurahan	Jenis Sarana Peribadatan		
		Gereja	Vihara	Pura
(1)	(2)	(6)	(7)	(8)
1	Cijagra	5	-	-
2	Turangga	2	-	-
3	Lingkar Selatan	3	-	-
4	Malabar	4	-	-
5	Burangrang	-	-	-
6	Cikawao	-	-	-
7	Paledang	1	-	-
	Jumlah	15	-	-

Sumber : Kantor Urusan Agama Lengkong

Tabel 4.6 Jumlah Sarana Kegiatan Agama Islam per Kelurahan di Kecamatan Lengkong Tahun 2015
Table

No	Kelurahan	DKM	Majelis Taklim	Perpustakaan Masjid
(1)	(2)	(3)	(4)	(5)
1	Cijagra	12	12	1
2	Turangga	14	14	1
3	Lingkar Selatan	9	9	1
4	Malabar	6	6	1
5	Burangrang	13	13	1
6	Cikawao	10	10	1
7	Paledang	8	8	1
Jumlah		72	72	7

Sumber : Kantor Urusan Agama Lengkong

Tabel 4.7 Jumlah Pemberi dan Penerima Zakat Fitrah per Kelurahan di Kecamatan Lengkong Tahun 2015

Table

No	Kelurahan	Pemberi Zakat (Orang)	Penerima Zakat (Orang)
(1)	(2)	(3)	(4)
1	Cijagra	*)	*)
2	Turangga	*)	*)
3	Lingkar Selatan	*)	*)
4	Malabar	*)	*)
5	Burangrang	*)	*)
6	Cikawao	*)	*)
7	Paledang	*)	*)
Jumlah		*)	*)

Sumber : Kantor Urusan Agama Kecamatan Lengkong

*) : Data tidak tersedia

Tabel 4.8 Jumlah Zakat Fitrah Terkumpul Menurut Jenisnya per Kelurahan di Kecamatan Lengkong Tahun 2015
Table

No	Kelurahan	Jenis Zakat Fitrah	
		Beras (Kg)	Uang (Rp)
(1)	(2)	(3)	(4)
1	Cijagra	-	*)
2	Turangga	-	*)
3	Lingkar Selatan	-	*)
4	Malabar	-	*)
5	Burangrang	-	*)
6	Cikawao	-	*)
7	Paledang	-	*)
Jumlah		-	*)

Sumber : Kantor Urusan Agama Kecamatan Lengkong

*) : Data tidak tersedia

Tabel 4.9 Jumlah Jemaah Haji Menurut Jenis Kelamin per Kelurahan di Kecamatan Lengkong Tahun 2015

Table

No	Kelurahan	Jenis Kelamin		
		L	P	L + P
(1)	(2)	(3)	(4)	(5)
1	Cijagra	5	7	12
2	Turangga	7	6	13
3	Lingkar Selatan	2	3	5
4	Malabar	-	1	1
5	Burangrang	3	4	7
6	Cikawao	6	4	10
7	Paledang	1	2	3
Jumlah		24	27	51

Sumber : Kantor Urusan Agama Kecamatan Lengkong

Tabel 4.10 Jumlah Pemberi dan Penerima Hewan Qurban per Kelurahan diKecamatan Lengkong Tahun 2015
Table

No	Kelurahan	Pemberi Qurban (Orang)
(1)	(2)	(3)
1	Cijagra	*)
2	Turangga	*)
3	Lingkar Selatan	*)
4	Malabar	*)
5	Burangrang	*)
6	Cikawao	*)
7	Paledang	*)
Jumlah		*)

Sumber : Kantor Urusan Agama Kecamatan Lengkong

*) : Data tidak tersedia

Tabel 4.11 Jumlah Hewan Qurban Menurut Jenis per Kelurahan di Kecamatan Lengkong Tahun 2015

Table

No	Kelurahan	Jenis Hewan Qurban			
		Kerbau	Sapi	Kambing	Domba
(1)	(2)	(3)	(4)	(5)	(6)
1	Cijagra	-	*)	*)	*)
2	Turangga	-	*)	*)	*)
3	Lingkar Selatan	-	*)	*)	*)
4	Malabar	-	*)	*)	*)
5	Burangrang	-	*)	*)	*)
6	Cikawao	-	*)	*)	*)
7	Paledang	-	*)	*)	*)
Jumlah		-	*)	*)	*)

Sumber : Kantor Urusan Agama Kecamatan Lengkong

*) : Data tidak tersedia

Tabel 4.12 Jumlah Nikah, Talak, Cerai dan Rujuk per Kelurahan di Kecamatan Lengkong Tahun 2015
Table

No	Kelurahan	Nikah	Talak	Cerai	Rujuk
(1)	(2)	(3)	(4)	(5)	(6)
1	Cijagra	71)*)*)*
2	Turangga	83)*)*)*
3	Lingkar Selatan	62)*)*)*
4	Malabar	96)*)*)*
5	Burangrang	74)*	16)*
6	Cikawao	63)*)*)*
7	Paledang	16)*)*)*
	Jumlah	465)*)*)*

Sumber : Kantor Urusan Agama Kecamatan Lengkong

*) : Data tidak tersedia

Tabel 4.13 Jumlah Kelompok Organisasi per Kelurahan di Kecamatan Lengkong Tahun 2015

Table

No	Kelurahan	Jenis Kelompok Organisasi				
		LPM	Karang Taruna	Ke - senian	Olah Raga	Lain nya
(1)	(2)	(3)	(4)	(5)	(6)	(7)
1	Cijagra	1	1	-	1	-
2	Turangga	1	1	-	1	-
3	Lingkar Selatan	1	1	-	1	-
4	Malabar	1	1	2	1	-
5	Burangrang	1	1	-	1	-
6	Cikawao	1	1	-	1	-
7	Paledang	1	1	-	1	-
Jumlah		7	7	2	7	-

Sumber : Kantor Kecamatan Lengkong

Tabel 4.14 Jumlah Sarana Olah Raga Per Kelurahan
di Kecamatan Lengkong Tahun 2015
Table

No	Kelurahan	Sarana Olah Raga			
		Basket	Bulu tangkis	Futsal	Voli
(1)	(2)	(3)	(4)	(5)	(6)
1	Cijagra	-	1	1	-
2	Turangga	1	1	1	1
3	Lingkar Selatan	1	5	-	2
4	Malabar	3	4	2	2
5	Burangrang	1	1	1	-
6	Cikawao	-	2	2	-
7	Paledang	1	1	-	-
Jumlah		7	15	7	-

Lanjutan Tabel 4.14
Continued Table

No	Kelurahan	Sarana Olah Raga			
		Pacuan Kuda	Sepak	Bola	Tenis Lapangan
(1)	(2)	(7)	(8)	(9)	
1	Cijagra	-	-	1	
2	Turangga	-	-	1	
3	Lingkar Selatan	-	4	3	
4	Malabar	-	1	-	
5	Burangrang	-	-	1	
6	Cikawao	-	-	2	
7	Paledang	-	-	-	
Jumlah		-	5	8	

Sumber : Polsekta Kecamatan Lengkung

Tabel 5.1 Lahan Sawah dan Bukan Sawah (Ha) per Kelurahan di Kecamatan Lengkong Tahun 2015

Table

No	Kelurahan	Sawah (Ha)	Bukan Sawah (Ha)
(1)	(2)	(3)	(4)
1	Cijagra	-	102,00
2	Turangga	-	166,00
3	Lingkar Selatan	-	118,00
4	Malabar	-	67,00
5	Burangrang	-	51,00
6	Cikawao	-	37,50
7	Paledang	-	32,50
	Jumlah	-	574,00

Sumber : Kantor Kecamatan Lengkong

Tabel 5.2 Jumlah Lahan Bukan Sawah Menurut Kegunaannya (Ha) per Kelurahan di Kecamatan Lengkong Tahun 2015
Table

No	Kelurahan	Kegunaan Lahan (Ha)		
		Ladang / Huma/ Kebun/ Kolam/ Tegalan	Perumahan, Bangunan lain dan Pekarangan nya	Sementara tidak diusahakan
(1)	(2)	(3)	(4)	(5)
1	Cijagra	-	102,00	-
2	Turangga	-	166,00	-
3	Lingkar Selatan	-	118,00	-
4	Malabar	-	67,00	-
5	Burangrang	-	51,00	-
6	Cikawao	-	37,50	-
7	Paledang	-	32,50	-
Jumlah		-	574,00	-

Sumber : Kantor Kecamatan Lengkong

Tabel 6.1 Jumlah Industri Menurut Klasifikasi per Kelurahan di Kecamatan Lengkong Tahun 2015
Table

No	Kelurahan	Klasifikasi Industri		
		Besar	Sedang	IKKR
(1)	(2)	(3)	(4)	(5)
1	Cijagra	-	-	-
2	Turangga	-	-	-
3	Lingkar Selatan	-	-	-
4	Malabar	-	-	-
5	Burangrang	-	1	-
6	Cikawao	-	-	-
7	Paledang	-	-	-
Jumlah		-	-	-

Sumber : Kantor Kecamatan Lengkong

Tabel 6.2 Jumlah SPBU, PAM Swasta, Listrik Non PLN per Kelurahan di Kecamatan Lengkong Tahun 2015

Table

No	Kelurahan	Jumlah Usaha / Perusahaan		
		SPBU	PAM Swasta	Listrik Non PLN
(1)	(2)	(3)	(4)	(5)
1	Cijagra	2	-	-
2	Turangga	1	-	-
3	Lingkar Selatan	1	-	-
4	Malabar	-	-	-
5	Burangrang	-	-	-
6	Cikawao	-	-	-
7	Paledang	-	-	-
Jumlah		4	-	0

Sumber : Kantor Kecamatan Lengkong

Tabel 7 Jumlah Pasar Menurut Jenis per Kelurahan di Kecamatan Lengkong Tahun 2015
Table

No	Kelurahan	Pasar Tradisi onal	Pasar Induk	Mini Market
(1)	(2)	(3)	(4)	(5)
1	Cijagra	-	-	11
2	Turangga	1	-	23
3	Lingkar Selatan	-	-	1
4	Malabar	-	-	6
5	Burangrang	1	-	1
6	Cikawao	-	-	6
7	Paledang	1	-	-
Jumlah		3	-	48

Lanjutan Tabel 7
Continued Table

No	Kelurahan	Pasar Modern			
		Department Store	Super Market	Hyper Market	Mall
(1)	(2)	(6)	(7)	(8)	(9)
1	Cijagra	-	-	-	-
2	Turangga	1	1	-	1
3	Lingkar Selatan	-	-	-	-
4	Malabar	-	-	-	-
5	Burangrang	-	-	-	-
6	Cikawao	-	-	-	-
7	Paledang	-	-	-	-
Jumlah		1	1	-	1

Sumber : Kantor Kecamatan Lengkong

Tabel 8.1 Jumlah Sarana Komunikasi per Kelurahan di Kecamatan Lengkong Tahun 2015
Table

No	Kelurahan	Sarana Komunikasi				Telepon Umum Koin/ Kartu
		Kantor Pos	Stasiun Radio	Wartel	Warnet	
(1)	(2)	(3)	(4)	(5)	(6)	(7)
1	Cijagra	1	-	13	-	-
2	Turangga	-	1	-	-	-
3	Lingkar Selatan	-	-	-	2	-
4	Malabar	1	-	-	-	-
5	Burangrang	-	1	-	-	-
6	Cikawao	-	-	-	9	-
7	Paledang	-	-	-	-	-
Jumlah		2	2	13	11	-

Sumber : Kantor Kecamatan Lengkong

Tabel 8.2 Jumlah Hotel dan Akomodasi Lainnya per Kelurahan di Kecamatan Lengkong Tahun 2015

Table

No	Kelurahan	Hotel & Akomodasi			
		Bintang 5	Bintang 4	Bintang 3	Bintang 2
(1)	(2)	(3)	(4)	(5)	(6)
1	Cijagra	-	-	-	-
2	Turangga	-	-	1	-
3	Lingkar Selatan	-	-	-	-
4	Malabar	-	1	-	-
5	Burangrang	-	-	-	-
6	Cikawao	1	-	-	-
7	Paledang	-	-	-	-
Jumlah		1	1	2	-

Lanjutan Tabel
Continued Table 8.2

No	Kelurahan	Hotel & Akomodasi		
		Bintang 1	Melati	Akomodasi Lainnya
(1)	(2)	(7)	(8)	(9)
1	Cijagra	1	5	-
2	Turangga	4	-	-
3	Lingkar Selatan	-	10	4
4	Malabar	-	10	-
5	Burangrang	-	3	-
6	Cikawao	-	8	4
7	Paledang	1	-	-
Jumlah		6	36	17

Sumber : Kantor Kecamatan Lengkong

Tabel 8.3 Jumlah Warung Makan, Rumah Makan dan Restoran per Kelurahan di Kecamatan Lengkong Tahun 2015
Table

No	Kelurahan	Jenis Sarana		
		Warung Makan	Rumah Makan	Restoran
(1)	(2)	(3)	(4)	(5)
1	Cijagra	83	12	1
2	Turangga	20	6	49
3	Lingkar Selatan	9	-	6
4	Malabar	34	-	6
5	Burangrang		-	28
6	Cikawao	25	6	1
7	Paledang	12 ^{*)}		4
Jumlah		241	60	97

Sumber : Kantor Kecamatan Lengkong

*) : termasuk rumah makan

Tabel 8.4 Jumlah Sarana Pariwisata dan Rekreasi per Kelurahan di Kecamatan Lengkong Tahun 2015
Table

		Sarana Pariwisata dan Rekreasi				
No	Kelurahan	Bioskop	Klab Malam	P u b	Ice Skating	Karaoke
(1)	(2)	(3)	(4)	(5)	(6)	(7)
1	Cijagra	-	-	-	-	4
2	Turangga	-	-	-	-	3
3	Lingkar Selatan	-	-	-	-	-
4	Malabar	-	-	-	-	1
5	Burangrang	-	-	-	-	-
6	Cikawao	-	-	6	-	5
7	Paledang	-	-	-	-	-
	Jumlah	-	-	6	-	13

Lanjutan Tabel 8.4
Continued Table

		Sarana Pariwisata dan Rekreasi					
No	Kelurahan	Kolam Renang	Pusat Kebugaran	Diskotik	Billiard	Gedung Pertunjukan	Mesin Mainan Aank
(1)	(2)	(8)	(9)	(10)	(11)	(12)	(13)
1	Cijagra	1	-	-	-	-	-
2	Turangga	-	-	-	-	-	2
3	Lingkar Selatan	-	1	-	-	-	-
4	Malabar	1	-	-	-	-	-
5	Burangrang	-	3	-	1	-	-
6	Cikawao	-	-	-	1	-	-
7	Paledang	-	-	-	-	-	-
Jumlah		2	4	-	2	-	2

Lanjutan Tabel 8.4
Continued Table

Sarana Pariwisata dan Rekreasi							
No	Kelurahan	Sanggar Seni/Tari	Panti Pijat	Golf	Bowling	Galeri	Museum
(1)	(2)	(14)	(15)	(16)	(17)	(18)	(19)
1	Cijagra	-	-	-	-	-	-
2	Turangga	-	-	-	-	-	-
3	Lingkar Selatan	-	-	-	-	-	-
4	Malabar	-	-	-	-	-	-
5	Burangrang	-	-	-	-	-	-
6	Cikawao	-	3	-	-	-	-
7	Paledang	-	2	-	-	-	-
Jumlah		1	6	-	-	-	-

Sumber : Kantor Kecamatan Lengkong

Tabel 9.1 Jumlah Target dan Realisasi Penerimaan Anggaran per Kelurahan di Kecamatan Lengkong Tahun 2015
Table

No	Kelurahan	Realisasi Penerimaan Rp. (000,00)			
		Rutin		Pembangunan	
		Target	Realisasi	Target	Realisasi
(1)	(2)	(3)	(4)	(5)	(6)
1	Cijagra	*)	*)	*)	*)
2	Turangga	*)	*)	*)	*)
3	Lingkar Selatan	*)	*)	*)	*)
4	Malabar	*)	*)	*)	*)
5	Burangrang	*)	*)	*)	*)
6	Cikawao	*)	*)	*)	*)
7	Paledang	*)	*)	*)	*)
	Jumlah	*)	*)	*)	*)

Lanjutan Tabel
Continued Table 9.1

No	Kelurahan	Realisasi Penerimaan Rp. (000,00)	
		Jumlah	
		Target	Realisasi
(1)	(2)	(7)	(8)
1	Cijagra	*)	*)
2	Turangga	*)	*)
3	Lingkar Selatan	*)	*)
4	Malabar	*)	*)
5	Burangrang	*)	*)
6	Cikawao	*)	*)
7	Paledang	*)	*)
Jumlah		*)	*)

Sumber : Kantor Kecamatan Lengkong

Keterangan : *) Data tidak tersedia

Keuangan

Tabel 9.2 Jumlah Wajib Pajak dan Penerimaan PBB per
Kelurahan di Kecamatan Lengkong Tahun 2015
Table

No	Kelurahan	Jumlah Wajib Pajak
		Target
(1)	(2)	(3)
1	Cijagra	*)
2	Turangga	*)
3	Lingkar Selatan	*)
4	Malabar	*)
5	Burangrang	*)
6	Cikawao	*)
7	Paledang	*)
Jumlah		*)

Lanjutan Tabel 9.2
Continued Table

No	Kelurahan	Jumlah Penerimaan (Rp.)	
		Target*)	Realisasi*)
(1)	(2)	(5)	(6)
1	Cijagra	*)	*)
2	Turangga	*)	*)
3	Lingkar Selatan	*)	*)
4	Malabar	*)	*)
5	Burangrang	*)	*)
6	Cikawao	*)	*)
7	Paledang	*)	*)
Jumlah		*)	*)

Sumber : Kantor Kelurahan

Keterangan : *) Data tahun 2015 tidak tersedia

Tabel 9.3 Jumlah Lembaga Keuangan per Kelurahan di Kecamatan Lengkong Tahun 2015
Table

No	Kelurahan	Bank			
		Umum	BPR	BMT	Syariah
(1)	(2)	(3)	(4)	(5)	(6)
1	Cijagra	13	1	-	1
2	Turangga	9	1	-	1
3	Lingkar Selatan	3	-	-	-
4	Malabar	2	1	-	-
5	Burangrang	4	-	-	-
6	Cikawao	9	-	-	-
7	Paledang	9	-	-	-
Jumlah		49	3	-	2

Lanjutan Tabel 9.3
Continued Table

No	Kelurahan	Non Bank			
		Koperasi	Pegadaian	Asuransi	Money Changer
(1)	(2)	(7)	(8)	(9)	(10)
1	Cijagra	4	-	-	1
2	Turangga	10	-	-	-
3	Lingkar Selatan	27	-	-	-
4	Malabar	-	-	-	-
5	Burangrang	4	-	-	-
6	Cikawao	1	-	1	-
7	Paledang	4	-	4	-
Jumlah		50		5	

Sumber : Kantor Kecamatan Lengkong

DATA

MENCERDASKAN BANGSA

<http://bandungkota.bps.go.id>



**BADAN PUSAT STATISTIK
KOTA BANDUNG**

JL. Jendral Gatot Subroto No. 93 Bandung 40273
Telp/Fax: (022) 7305091. E-mail: bps3273@bps.go.id
Homepage: <http://bandungkota.bps.go.id>