

DISTRIK TUBANG DALAM ANGKA



2021



**Badan Pusat Statistik
Kabupaten Merauke**

DISTRIK TUBANG DALAM ANGKA



2021

**Distrik Tubang Dalam Angka
2021**

ISSN: 978-602-5980-30-5

No. Publikasi: 94010.2119

Katalog: 1102001.9401021

Ukuran Buku: 14,8 cm x 21 cm

Jumlah Halaman: xiv + 67 Halaman

Naskah:

Badan Pusat Statistik Kabupaten Merauke

Gambar Kover oleh:

Badan Pusat Statistik Kabupaten Merauke

Desain Kover Oleh:

Seksi Integrasi Pengolahan dan Diseminasi Statistik

Diterbitkan oleh:

© BPS Kabupaten Merauke

Dicetak oleh:

Dilarang mengumumkan, mendistribusikan, mengomunikasikan, dan/atau menggandakan sebagian atau seluruh isi buku ini untuk tujuan komersial tanpa izin tertulis dari Badan Pusat Statistik

KEPALA BPS KABUPATEN MERAUKE
CHIEF STATISTICIAN OF MERAUKE REGENCY



Cendana Murti Nuryana Sri Hapsara S.ST



KATA PENGANTAR

Distrik Dalam Angka merupakan Publikasi Tahunan yang diterbitkan oleh Badan Pusat Statistik Kabupaten Merauke. Publikasi ini menyajikan berbagai macam data seperti keadaan geografi, pemerintahan, kependudukan, sosial, pertanian, energi, perdagangan, dan transportasi.

Publikasi ini dapat terwujud berkat kerjasama dan bantuan dari berbagai pihak baik instansi pemerintah maupun swasta. Kepada semua pihak yang telah memberikan bantuan disampaikan penghargaan dan terima kasih yang sebesar – besarnya.

Kami menyadari bahwa publikasi ini belum sepenuhnya memenuhi harapan pengguna data, namun kiranya dapat bermanfaat bagi setiap pengguna untuk berbagai keperluan.

Kami mengharapkan tanggapan dan saran yang bersifat membangun untuk perbaikan selanjutnya.

Merauke, September 2021
Kepala Badan Pusat Statistik
Kabupaten Merauke

Cendana Murti Nuryana Sri Hapsara S.ST

DAFTAR ISI

	Halaman
Kata Pengantar	v
Daftar Isi.....	vi
Daftar Tabel	vii
Daftar Gambar	xi
Penjelasan Umum	xii
1. Geografi	1
2. Pemerintahan	9
2.1. Wilayah Administratif	14
2.2. Pegawai.....	15
3. Kependudukan.....	17
4. Sosial	25
4.1. PENDIDIKAN	29
4.2. KESEHATAN	39
4.3. BENCANA ALAM	44
4.4. ENERGI	52
4.5. EKONOMI	57
4.6. TRANSPORTASI DAN KOMUNIKASI	63

DAFTAR TABEL

	halaman
1. Geografi	1
1.1. Letak Geografis Distrik Tubang, 2020	5
1.2. Tinggi Wilayah dari Permukaan Laut Menurut Kampung di Distrik Tubang, 2020	6
1.3. Luas Wilayah dari Permukaan Laut Menurut Kampung di Distrik Tubang, 2020	7
1.4. Jarak Kampung dari Balai Kampung ke Kantor Distrik Tubang dan Kantor Kabupaten, 2020	8
2. Pemerintahan	9
2.1. Wilayah Administratif	14
2.1.1. Jumlah Rukun Tetangga/Rukun Warga Menurut Kampung di Distrik Tubang, 2020	14
2.2. Pegawai	15
2.2.1. Jumlah Pegawai Negeri Sipil Menurut Pendidikan Tertinggi yang Ditamatkan di Sekretariat Distrik Tubang, 2020*	15
2.2.2. Jumlah Pegawai Negeri Sipil Menurut Golongan Kepangkatan di Sekretariat Distrik Tubang, 2020*	16
3. Kependudukan	17
3.1. Penduduk, Laju Pertumbuhan Penduduk, Distribusi Persentase Penduduk, Kepadatan Penduduk, Rasio Jenis Kelamin Menurut Desa/ Kelurahan di Distrik Tubang	21
4. Sosial	25
4.1. PENDIDIKAN	29
4.1.1. Banyaknya Sekolah Dasar (SD) Menurut Desa/Kelurahan di Distrik Tubang, 2020	29
4.1.2. Banyaknya Madrasah Ibtidaiyah (MI) Menurut Desa/Kelurahan di Distrik Tubang, 2020	30
4.1.3. Banyaknya Sekolah Menengah Pertama (SMP) Menurut Desa/Kelurahan di Distrik Tubang, 2020	31

4.1.4.	Banyaknya Madrasah Tsanawiyah (Mts) Menurut Desa/Kelurahan di Distrik Tubang, 2020	32
4.1.5.	Banyaknya Sekolah Menengah Atas (SMA) Menurut Desa/Kelurahan di Distrik Tubang, 2020	33
4.1.6.	Banyaknya Madrasah Aliyah (MA) Menurut Desa/Kelurahan di Distrik Tubang, 2020	34
4.1.7.	Banyaknya Sekolah Menengah Kejuruan (SMK) Menurut Desa/Kelurahan di Distrik Tubang, 2020.....	35
4.1.8.	Banyaknya Akademi/Perguruan Tinggi Menurut Desa/Kelurahan di Distrik Tubang, 2020	36
4.1.9.	Kemudahan Untuk Mencapai Sarana Pendidikan Terdekat bagi Desa/Kelurahan yang Tidak Ada Sarana Pendidikan Menurut Desa/Kelurahan dan Jenjang Pendidikan di Distrik Tubang, 2020.....	37
4.2.	KESEHATAN	39
4.2.1.	Banyaknya Sarana Kesehatan Menurut Desa/Kelurahan dan Jenis Sarana Kesehatan di Distrik Tubang, 2020.....	39
4.2.2.	Kemudahan Untuk Mencapai Sarana Kesehatan Terdekat bagi Desa/Kelurahan yang Tidak Sarana Kesehatan Menurut Desa/Kelurahan dan Jenis Sarana Kesehatan di Distrik Tubang, 2020	41
4.2.4.	Banyaknya Warga Penderita Gizi Buruk Menurut Desa/Kelurahan di Distrik Tubang, 2019 dan 2020	43
4.3.	BENCANA ALAM	44
4.3.1.	Banyaknya Kejadian Bencana Alam Menurut Desa/Kelurahan dan Jenis Bencana Alam di Distrik Tubang, 2020.....	44
4.3.2.	Banyaknya Korban Jiwa Akibat Bencana Alam Menurut Desa/Kelurahan dan Jenis Bencana Alam di Distrik Tubang, 2020	47
4.3.3.	Keberadaan Fasilitas/Upaya Antisipasi/Mitigasi Bencana Alam Menurut Desa/Kelurahan di Distrik Tubang, 2020	50
4.4.	ENERGI	52
4.4.1.	Banyaknya Keluarga Menurut Desa/Kelurahan dan Jenis Pengguna Listrik di Distrik Tubang, 2020	52

4.4.2.	Banyaknya Desa/Kelurahan Menurut Keberadaan Penerangan Jalan Utama Desa/Kelurahan Di Distrik Tubang, 2018, 2019, dan 2020.....	53
4.4.3.	Banyaknya Desa/Kelurahan Menurut Jenis Bahan Bakar Untuk Memasak yang Digunakan Oleh Sebagian Besar Keluarga Di Distrik Tubang, 2018, 2019, dan 2020	54
4.4.4.	Banyaknya Desa/Kelurahan Menurut Sumber Air Minum Sebagian Besar Keluarga Di Distrik Tubang, 2014, 2018, dan 2019	55
4.4.5.	Banyaknya Desa/Kelurahan Menurut Penggunaan Fasilitas Tempat Buang Air Besar Sebagian Besar Keluarga Di Distrik Tubang, 2018, 2019, dan 2020	56
4.5.	EKONOMI	57
4.5.1.	Banyaknya Sarana Lembaga Keuangan yang Beroperasi Menurut Desa/Kelurahan dan Jenisnya di Distrik Tubang, 2020	57
4.5.2.	Banyaknya Koperasi yang Masih Aktif Menurut Desa/Kelurahan dan Jenis Koperasi di Distrik Tubang, 2020.....	58
4.5.3.	Banyaknya Sarana dan Prasarana Ekonomi Menurut Desa/Kelurahan dan Jenisnya di Distrik Tubang, 2020.....	59
4.5.5.	Banyaknya Embung Desa Menurut Desa/Kelurahan di Distrik Tubang, 2019 dan 2020	62
4.6.	TRANSPORTASI DAN KOMUNIKASI	63
4.6.1.	Jumlah Menara dan Operator Layanan Komunikasi Telepon Seluler Menurut Desa/Kelurahan di Distrik Tubang, 2020	63
4.6.2.	Banyaknya Desa/Kelurahan yang Memiliki Kelompok Kegiatan Olahraga Menurut Jenis Olahraga dan Ketersediaan Fasilitas/Lapangan Olahraga di Distrik Tubang, 2020.....	64
4.6.3.	Sarana Transportasi Antar Desa/Kelurahan Menurut Desa/Kelurahan di Distrik Tubang, 2020.....	65
4.6.4.	Kondisi Jalan Darat Antar Desa/Kelurahan Menurut Desa/Kelurahan di Distrik Tubang, 2020	66

4.6.5. Keberadaan Kantor Pos/ Pos Pembantu/Rumah Pos dan
Perusahaan/Agen Jasa Ekspedisi Swasta Menurut Desa/Kelurahan di
Distrik Tubang, 2020 67

<https://meraukekab.bps.go.id>

DAFTAR GAMBAR

halaman

1. Jarak Tempuh dari Balai Kampung ke Ibu Kota Distrik dan Ibu Kota Kabupaten Merauke(km) Menurut Kampung di Distrik Tubang, 2020..... 4
2. Jumlah Rukun Tetangga/Rukun Warga Menurut Kelurahan/kampung di Distrik Tubang, 2020 12
3. Struktur Organisasi Pemerintahan Distrik Tubang, 2020..... 13
4. Jumlah Penduduk Menurut Kampung dan Jenis Kelamin di Distrik Tubang, 2020 20
5. Jumlah Sekolah Menurut Jenjang Pendidikan di Distrik Tubang, 2020 28

<https://meraukekab.go.id>

PENJELASAN UMUM

Tanda-tanda, satuan-satuan, dan lain-lainnya yang digunakan dalam publikasi ini adalah sebagai berikut:

1. TANDA-TANDA

Data tidak tersedia	:	...
Tidak ada atau nol	:	—
Data dapat diabaikan	:	0
Tanda decimal	:	,

2. SATUAN

hektar (ha)	:	10 000 m ²
kilometer (km)	:	1 000 meter
ton	:	1 000 kg

Satuan lain: m³, persen (%).

Perbedaan angka di belakang koma disebabkan oleh pembulatan angka.

GEOGRAFI DAN IKLIM

LETAK GEOGRAFIS TUBANG

7°76' - 8°14' LINTANG SELATAN

140°313' - 140°737' BUJUR TIMUR

BATAS WILAYAH DISTRIK

UTARA DISTRIK NGGUTI

SELATAN LAUT ARAFURA

BARAT DISTRIK KIMAAM DAN ILWAYAB

TIMUR DISTRIK NGGUTI DAN OKABA

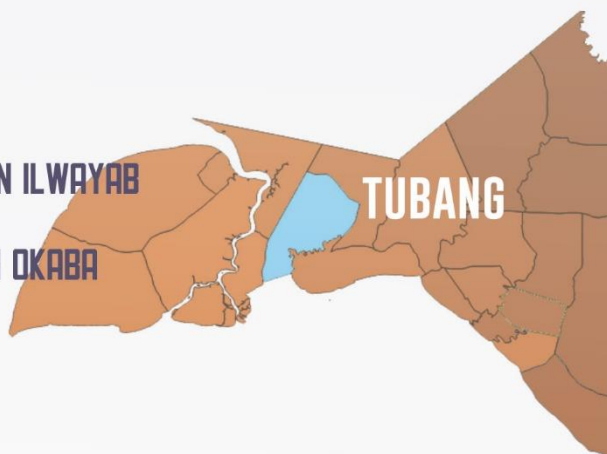

ULASAN

Distrik Tubang merupakan salah satu distrik di Kabupaten Merauke. Distrik Tubang terletak di $7^{\circ}76'-8^{\circ}14'$ Lintang Selatan dan $139^{\circ}58'-139^{\circ}73'$ Bujur dan berbatasan dengan beberapa distrik dan lautan. Sebelah utara berbatasan dengan Distrik Ngguti, sebelah selatan berbatasan dengan Laut Arafura, sebelah barat berbatasan dengan Distrik Kimaam dan Distrik Ilwayab, sedangkan sebelah timur berbatasan dengan Distrik Ngguti dan Distrik Okaba.

Distrik Tubang menduduki urutan ke-8 wilayah terluas dari 20 distrik di Kabupaten Merauke. Luas wilayahnya sebesar 2.781,18 km².

Distrik Tubang merupakan pemekaran dari Distrik Okaba. Distrik Tubang terbagi menjadi 6 kampung yaitu Wamal, Dokib, Yowied, Welbuti, Dodalim, dan Woboyo.

Gambar 1. Jarak Tempuh dari Balai Kampung ke Ibu Kota Distrik dan Ibu Kota Kabupaten Merauke(km) Menurut Kampung di Distrik Tubang, 2020

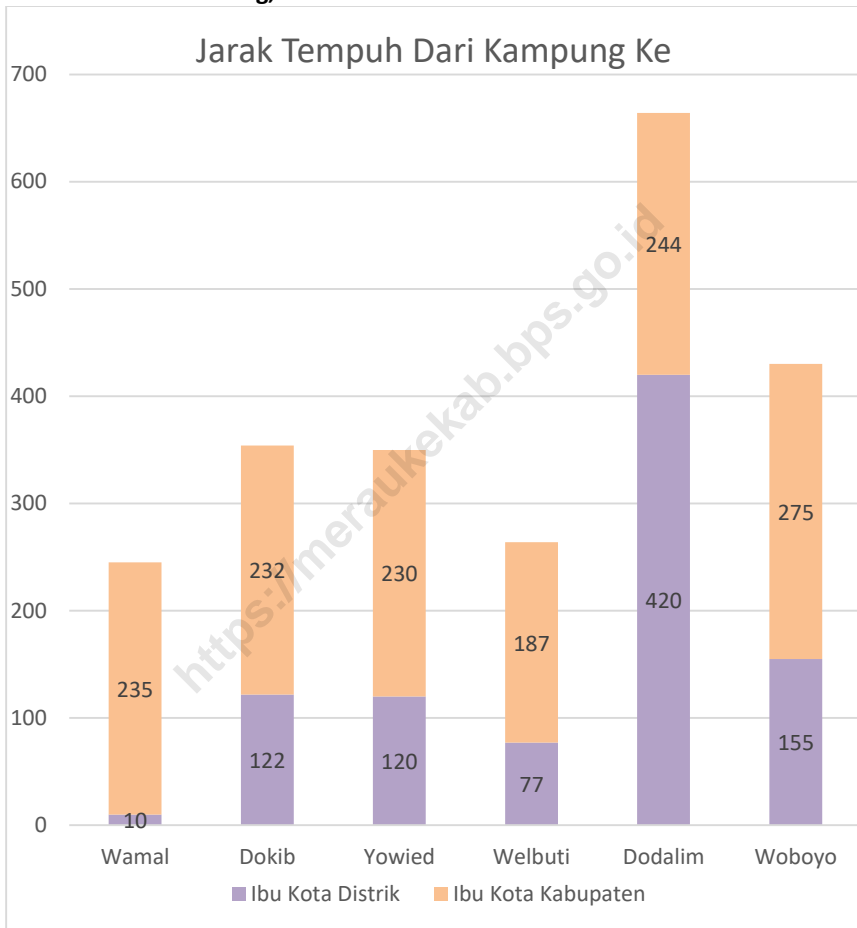

Tabel 1.1. Letak Geografis Distrik Tubang, 2020

A. Letak Geografis		
Distrik Tubang	7 ^o .76'–8 ^o .14'	Lintang Selatan
	139 ^o .58'-139 ^o .73'	Bujur Timur
B. Batas Wilayah Distrik		
Sebelah Utara	:	Distrik Ngguti
Sebelah Selatan	:	Laut Arafura
Sebelah Barat	:	Distrik Kimaam, Distrik Ilwayab
Sebelah Timur	:	Distrik Ngguti, Distrik Okaba

Sumber: Badan Pusat Statistik Kabupaten Merauke

Tabel 1.2. Tinggi Wilayah dari Permukaan Laut Menurut Kampung di Distrik Tubang, 2020

Kampung	Tinggi (mdpl)
(1)	(2)
1. Wamal	4
2. Dokib	3
3. Yowied	3
4. Welbuti	6
5. Dodalim	5
6. Woboyo	6

Sumber: Badan Pusat Statistik Kabupaten Merauke

Tabel 1.3. Luas Wilayah dari Permukaan Laut Menurut Kampung di Distrik Tubang, 2020

Kampung	Luas (Km ²)
(1)	(2)
1. Wamal	93,73
2. Dokib	110,13
3. Yowied	174,10
4. Welbuti	2013,57
5. Dodalim	179,39
6. Woboyo	210,26
Tubang	2781,18

Sumber: Badan Pusat Statistik Kabupaten Merauke

Tabel 1.4. Jarak Kampung dari Balai Kampung ke Kantor Distrik Tubang dan Kantor Kabupaten, 2020

Kampung	Jarak (km)	
	Dari Kantor Distrik	Dari Kantor Kabupaten
(1)	(2)	(3)
1. Wamal	10	235
2. Dokib	122	232
3. Yowied	120	230
4. Welbuti	77	187
5. Dodalim	420	244
6. Woboyo	155	275

Sumber: Badan Pusat Statistik Kabupaten Merauke

PEMERINTAHAN

JUMLAH PERANGKAT KAMPUNG



KEPALA
KELURAHAN/KAMPUNG



SEKERTARIS
KELURAHAN/KAMPUNG



KEPALA
SEKSI/URUSAN

JUMLAH RUKUN TETANGGA DAN RUKUN WARGA

17

RT

RW

6



Badan Pusat Statistik
Kabupaten Merauke

ULASAN

Distrik Tubang terbagi menjadi 6 kampung dengan 6 RW dan 17 RT. Kampung Wamal dan kampung Woboyo merupakan kampung dengan jumlah RT terbanyak yaitu 4 RT.

Pada tahun 2020, terdapat 18 pegawai di sekretariat Distrik Tubang. Sebanyak 41,18 persen merupakan lulusan universitas, 35,29 persen merupakan lulusan SMA, 18 persen merupakan lulusan SMP, dan 5,88 persen merupakan lulusan SD dan di bawahnya.

<https://meraukekab.bps.go.id>

Gambar 2. Jumlah Rukun Tetangga/Rukun Warga Menurut Kelurahan/kampung di Distrik Tubang, 2020

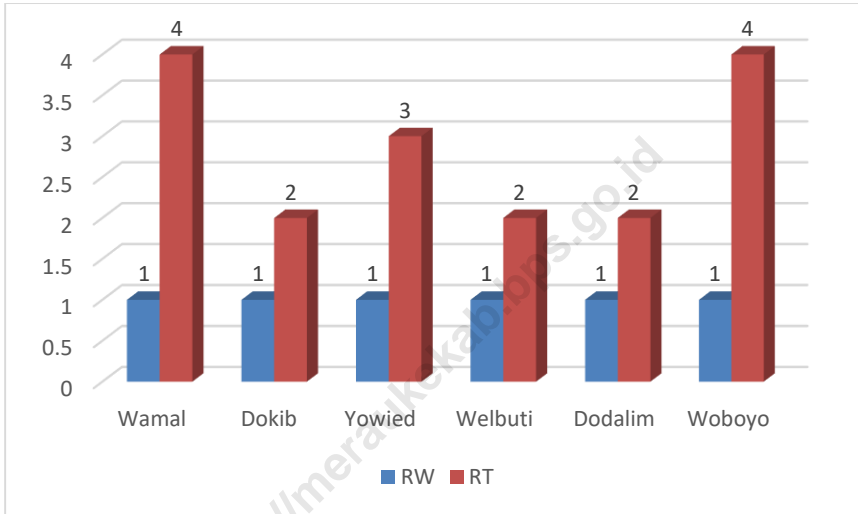

Sumber: Kelurahan/Kampung di Distrik Tubang

Gambar 3. Struktur Organisasi Pemerintahan Distrik Tubang, 2020

Peraturan Daerah Kabupaten Merauke
 Tanggal 21 Oktober 2008
 Nomor 18 Tahun 2008

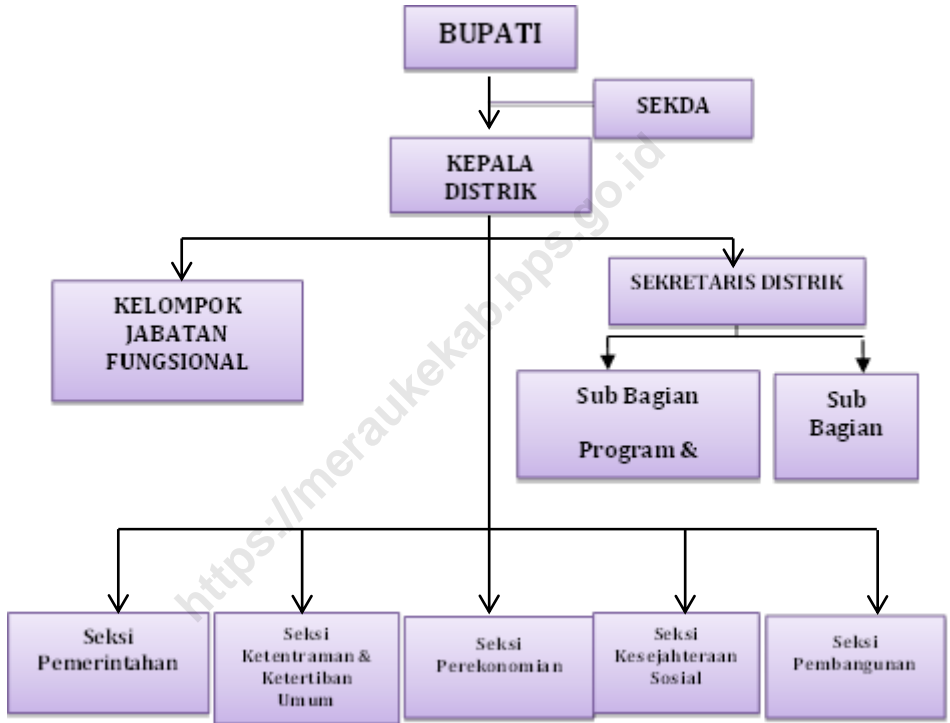

Sumber: Badan Kepegawaian, Pendidikan, dan Pelatihan Kabupaten Merauke

2.1. WILAYAH ADMINISTRATIF

Tabel 2.1.1. Jumlah Rukun Tetangga/Rukun Warga Menurut Kampung di Distrik Tubang, 2020

Kampung	Rukun Tetangga (RW)	Rukun Warga (RT)
(1)	(2)	(3)
1. Wamal	1	4
2. Dokib	1	2
3. Yowied	1	3
4. Welbuti	1	2
5. Dodalim	1	2
6. Woboyo	1	4

Sumber: Bagian Pemerintahan Sekretariat Daerah Kabupaten Merauke

2.2. PEGAWAI

Tabel 2.2.1. Jumlah Pegawai Negeri Sipil Menurut Pendidikan Tertinggi yang Ditamatkan di Sekretariat Distrik Tubang, 2020*

Pendidikan	Jumlah
(1)	(2)
SD	
SMP	
SMA	
S1	
S2	

Ket: *data tidak tersedia

Sumber: Badan Kepegawaian, Pendidikan, dan Pelatihan Kabupaten Merauke

Tabel 2.2.2. Jumlah Pegawai Negeri Sipil Menurut Golongan Kepangkatan di Sekretariat Distrik Tubang, 2020*

Golongan	Jumlah
(1)	(2)
I	
II	
III	
IV	

Ket: *data tidak tersedia

Sumber: Badan Kepegawaian, Pendidikan, dan Pelatihan Kabupaten Merauke

KEPENDUDUKAN

JUMLAH PENDUDUK MENURUT JENIS KELAMIN



LAKI-LAKI 1.373



PEREMPUAN 1.306

RASIO PENDUDUK TUBANG

Rasio jenis kelamin penduduk Tubang sebesar 105,51. Artinya setiap 100 perempuan terdapat 105-106 laki-laki. Penduduk laki-laki di Distrik Tubang masih lebih banyak dibandingkan penduduk perempuan.



ULASAN

Berdasarkan hasil sensus penduduk tahun 2020, penduduk Distrik Tubang berjumlah 2.679 jiwa dengan komposisi 1.373 penduduk laki-laki dan 1.306 penduduk perempuan. Dari komposisi penduduk menurut jenis kelamin ini dapat diketahui besar rasio jenis kelamin. Rasio jenis kelamin merupakan perbandingan jumlah penduduk laki-laki dengan jumlah penduduk perempuan.

Pada tahun 2020, angka rasio jenis kelamin penduduk Distrik Tubang sebesar 105,13. Artinya terdapat 105 laki-laki per 100 perempuan.

Jika dilihat berdasarkan kelompok umur, sebagian besar penduduk Distrik Tubang berada pada kelompok umur muda. Hal ini menunjukkan angka kelahiran di Distrik Tubang cukup tinggi.

Gambar 4. Jumlah Penduduk Menurut Kampung dan Jenis Kelamin di Distrik Tubang, 2020



Sumber: Sensus Penduduk 2020, Badan Pusat Statistik Kabupaten Merauke

Tabel 3.1. Penduduk, Laju Pertumbuhan Penduduk, Distribusi Persentase Penduduk, Kepadatan Penduduk, Rasio Jenis Kelamin Menurut Desa/ Kelurahan di Distrik Tubang

Kampung/Kelurahan	Penduduk	Laju Pertumbuhan Penduduk 2010-2020
(1)	(2)	(3)
Wamal	604	0.01
Dokib	484	0.02
Yowied	555	0.01
Welbuti	331	0.02
Dodalim	259	0.03
Woboyo	446	0.04
Tubang	2679	0.02

Sumber: Sensus Penduduk 2020, Badan Pusat Statistik Kabupaten Merauke

Lanjutan Tabel 3.1

Kampung/Kelurahan	Persentase Penduduk	Kepadatan Penduduk per km ²
(1)	(4)	(5)
Wamal	22.55	6.44
Dokib	18.07	4.39
Yowied	20.72	3.19
Welbuti	12.36	0.16
Dodalim	9.67	1.44
Woboyo	16.65	2.12
Tubang	100.00	0.96

Sumber: Sensus Penduduk 2020, Badan Pusat Statistik Kabupaten Merauke

Lanjutan Tabel 3.1

Kampung/Kelurahan	Rasio Jenis Kelamin
(1)	(6)
Wamal	102,7
Dokib	104,2
Yowied	106,3
Welbuti	99,4
Dodalim	91,9
Woboyo	121,9
Tubang	105,1

Sumber: Sensus Penduduk 2020, Badan Pusat Statistik Kabupaten Merauke

Lanjutan Tabel 3.1

Kampung/Kelurahan	Jenis Kelamin		
	Laki-laki	Perempuan	Jumlah
(1)	(7)	(8)	(9)
Wamal	306	298	604
Dokib	247	237	484
Yowied	286	269	555
Welbuti	165	166	331
Dodalim	124	135	259
Woboyo	245	201	446
Tubang	1.373	1.306	2.679

Sumber: Sensus Penduduk 2020, Badan Pusat Statistik Kabupaten Merauke

SOSIAL

FASILITAS PENDIDIKAN DI DISTRIK TUBANG



NEGERI

2

1

0

SWASTA

5

0

0



ULASAN

Pendidikan

Penyediaan sarana pendidikan yang memadai perlu ditingkatkan hingga ke wilayah terkecil seperti distrik. Pada tahun 2020, terdapat 6 unit Sekolah Dasar (SD), 1 unit Sekolah Menengah Pertama (SMP) di Distrik Tubang.

Dari jumlah sekolah yang ada terdapat murid SD sebanyak 718 orang, murid SMP sebanyak 114 murid,

Ketersediaan sarana pendidikan seperti sekolah perlu ditunjang dengan ketersediaan tenaga guru. Pada tahun 2020, guru SD di Distrik Tubang berjumlah 34 orang, guru SMP berjumlah 9 orang.

Kesehatan

Pembangunan bidang kesehatan yang terus ditingkatkan merupakan salah satu usaha untuk mencapai derajat kesehatan yang optimal bagi masyarakat. Terdapat satu unit puskesmas di Distrik Tubang dengan jenis puskesmas perawatan.

Gambar 5. Jumlah Sekolah Menurut Jenjang Pendidikan di Distrik Tubang, 2020

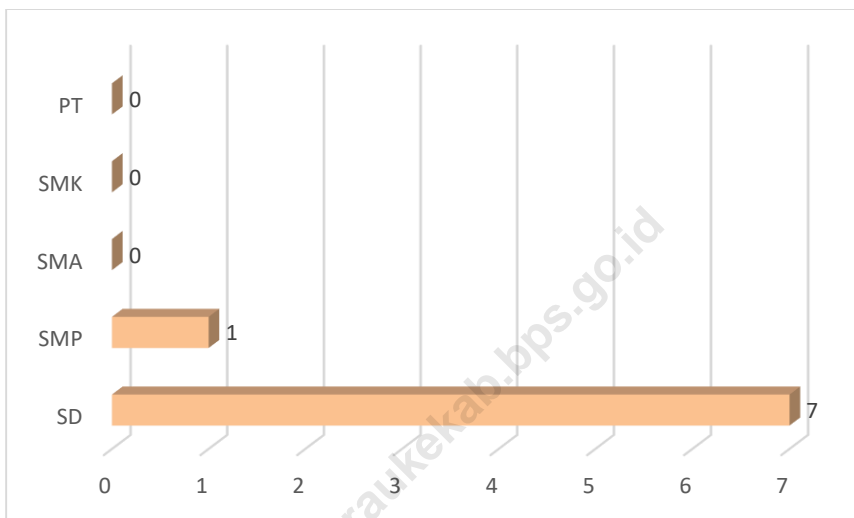

Sumber: Kabupaten Merauke Dalam Angka Tahun 2021

4.1. PENDIDIKAN

Tabel 4.1.1. Banyaknya Sekolah Dasar (SD) Menurut Desa/Kelurahan di Distrik Tubang, 2020

Desa/Kelurahan	Negeri	Swasta	Jumlah
(1)	(2)	(3)	(4)
1. Wamal	-	1	1
2. Dokib	1	1	2
3. Yowied	-	1	1
4. Welbuti	-	1	1
5. Dodalim	1	-	1
6. Woboyo	-	1	1
Distrik Tubang	2	5	7

Sumber : BPS, Potensi Desa 2020

Tabel 4.1.2. Banyaknya Madrasah Ibtidaiyah (MI) Menurut Desa/Kelurahan di Distrik Tubang, 2020

Desa/Kelurahan	Negeri	Swasta	Jumlah
(1)	(2)	(3)	(4)
1. Wamal	0	0	0
2. Dokib	0	0	0
3. Yowied	0	0	0
4. Welbuti	0	0	0
5. Dodalim	0	0	0
6. Woboyo	0	0	0
Distrik Tubang	0	0	0

Sumber : BPS, Potensi Desa 2020

Tabel 4.1.3. Banyaknya Sekolah Menengah Pertama (SMP) Menurut Desa/Kelurahan di Distrik Tubang, 2020

Desa/Kelurahan	Negeri	Swasta	Jumlah
(1)	(2)	(3)	(4)
1. Wamal	0	0	0
2. Dokib	0	0	0
3. Yowied	1	0	1
4. Welbuti	0	0	0
5. Dodalim	0	0	0
6. Woboyo	0	0	0
Distrik Tubang	1	0	1

Sumber : BPS, Potensi Desa 2020

Tabel 4.1.4. Banyaknya Madrasah Tsanawiyah (Mts) Menurut Desa/Kelurahan di Distrik Tubang, 2020

Desa/Kelurahan	Negeri	Swasta	Jumlah
(1)	(2)	(3)	(4)
1. Wamal	0	0	0
2. Dokib	0	0	0
3. Yowied	0	0	0
4. Welbuti	0	0	0
5. Dodalim	0	0	0
6. Woboyo	0	0	0
Distrik Tubang	0	0	0

Sumber : BPS, Potensi Desa 2020

Tabel 4.1.5. Banyaknya Sekolah Menengah Atas (SMA) Menurut Desa/Kelurahan di Distrik Tubang, 2020

Desa/Kelurahan	Negeri	Swasta	Jumlah
(1)	(2)	(3)	(4)
1. Wamal	0	0	0
2. Dokib	0	0	0
3. Yowied	0	0	0
4. Welbuti	0	0	0
5. Dodalim	0	0	0
6. Woboyo	0	0	0
Distrik Tubang	0	0	0

Sumber : BPS, Potensi Desa 2020

Tabel 4.1.6. Banyaknya Madrasah Aliyah (MA) Menurut Desa/Kelurahan di Distrik Tubang, 2020

Desa/Kelurahan	Negeri	Swasta	Jumlah
(1)	(2)	(3)	(4)
1. Wamal	0	0	0
2. Dokib	0	0	0
3. Yowied	0	0	0
4. Welbuti	0	0	0
5. Dodalim	0	0	0
6. Woboyo	0	0	0
Distrik Tubang	0	0	0

Sumber : BPS, Potensi Desa 2020

Tabel 4.1.7. Banyaknya Sekolah Menengah Kejuruan (SMK) Menurut Desa/Kelurahan di Distrik Tubang, 2020

Desa/Kelurahan	Negeri	Swasta	Jumlah
(1)	(2)	(3)	(4)
1. Wamal	0	0	0
2. Dokib	0	0	0
3. Yowied	0	0	0
4. Welbuti	0	0	0
5. Dodalim	0	0	0
6. Woboyo	0	0	0
Distrik Tubang	0	0	0

Sumber : BPS, Potensi Desa 2020

Tabel 4.1.8. Banyaknya Akademi/Perguruan Tinggi Menurut Desa/Kelurahan di Distrik Tubang, 2020

Desa/Kelurahan	Negeri	Swasta	Jumlah
(1)	(2)	(3)	(4)
1. Wamal	0	0	0
2. Dokib	0	0	0
3. Yowied	0	0	0
4. Welbuti	0	0	0
5. Dodalim	0	0	0
6. Woboyo	0	0	0
Distrik Tubang	0	0	0

Sumber : BPS, Potensi Desa 2020

Tabel 4.1.9. Kemudahan Untuk Mencapai Sarana Pendidikan Terdekat bagi Desa/Kelurahan yang Tidak Ada Sarana Pendidikan Menurut Desa/Kelurahan dan Jenjang Pendidikan di Distrik Tubang, 2020

Desa/Kelurahan	SD	MI	SMP	MTs
(1)	(2)	(3)	(4)	
1. Wamal	0	4	2	4
2. Dokib	0	4	2	4
3. Yowied	0	4	0	4
4. Welbuti	0	4	3	4
5. Dodalim	0	4	4	4
6. Woboyo	0	4	2	4
Distrik Tubang				

Sumber : BPS, Potensi Desa 2020

Keterangan : 1: Sangat Mudah, 2: Mudah, 3: Sulit, 4: Sangat Sulit, 0: Ada di Desa/Kampung Ini

Tabel 4.1.10. Lanjutan

Desa/Kelurahan	SMA	MA	SMK	Akademi/ Perguruan Tinggi
(1)	(2)	(3)	(4)	
1. Wamal	4	4	4	4
2. Dokib	4	4	4	4
3. Yowied	3	4	3	4
4. Welbuti	3	4	3	4
5. Dodalim	4	4	3	4
6. Woboyo	3	4	3	4

Distrik Tubang

Sumber : BPS, Potensi Desa 2020

Keterangan : 1: Sangat Mudah, 2: Mudah, 3: Sulit, 4: Sangat Sulit, 0: Ada di Desa/Kampung Ini

4.2. KESEHATAN

Tabel 4.2.1. Banyaknya Sarana Kesehatan Menurut Desa/Kelurahan dan Jenis Sarana Kesehatan di Distrik Tubang, 2020

Desa/Kelurahan	Rumah Sakit	Rumah Sakit Bersalin	Poliklinik/Balai Pengobatan
(1)	(2)	(3)	(4)
1. Wamal	0	0	0
2. Dokib	0	0	0
3. Yowied	0	0	0
4. Welbuti	0	0	0
5. Dodalim	0	0	0
6. Woboyo	0	0	0
Distrik Tubang	0	0	0

Sumber : BPS, Potensi Desa 2020

Tabel 4.2.1. Lanjutan

Desa/Kelurahan	Puskesmas		Puskesmas Pembantu	Apotek
	Rawat Inap	Tanpa Rawat Inap		
(1)	(5)	(6)	(7)	(8)
1. Wamal	0	0	1	0
2. Dokib	0	0	1	0
3. Yowied	1	0	1	0
4. Welbuti	0	0	1	0
5. Dodalim	0	0	1	0
6. Woboyo	0	0	1	0
Distrik Tubang	1	0	6	0

Sumber : BPS, Potensi Desa 2020

Tabel 4.2.2. Kemudahan Untuk Mencapai Sarana Kesehatan Terdekat bagi Desa/Kelurahan yang Tidak Sarana Kesehatan Menurut Desa/Kelurahan dan Jenis Sarana Kesehatan di Distrik Tubang, 2020

Desa/Kelurahan	Rumah	Rumah Sakit	Poliklinik/Balai
	Sakit	Bersalin	Pengobatan
(1)	(2)	(3)	(4)
1. Wamal	4	4	4
2. Dokib	4	4	4
3. Yowied	4	4	4
4. Welbuti	4	4	4
5. Dodalim	4	4	4
6. Woboyo	4	4	4
Distrik Tubang			

Sumber : BPS, Potensi Desa 2020

Keterangan : 1: Sangat Mudah, 2: Mudah, 3: Sulit, 4: Sangat Sulit, 0: Ada di Desa/Kampung Ini

Tabel 4.2.3. Lanjutan

Desa/Kelurahan	Puskesmas		Puskesmas Pembantu	Apotek
	Rawat Inap	Tanpa Rawat Inap		
(1)	(5)	(6)	(7)	(8)
7. Wamal	2	4	0	4
8. Dokib	4	4	0	4
9. Yowied	0	4	0	4
10. Welbuti	4	4	0	4
11. Dodalim	3	4	0	4
12. Woboyo	2	4	0	4
Distrik Tubang				

Sumber : BPS, Potensi Desa 2020

Keterangan : 1: Sangat Mudah, 2: Mudah, 3: Sulit, 4: Sangat Sulit, 0: Ada di Desa/Kampung Ini

Tabel 4.2.4. Banyaknya Warga Penderita Gizi Buruk Menurut Desa/Kelurahan di Distrik Tubang, 2019 dan 2020

Desa/Kelurahan	2019	2020
(1)	(2)	(3)
1. Wamal	0	0
2. Dokib	0	0
3. Yowied	0	0
4. Welbuti	0	0
5. Dodalim	0	0
6. Woboyo	0	0
Distrik Tubang	0	0

Sumber : BPS, Potensi Desa 2019 dan 2020

4.3. BENCANA ALAM

Tabel 4.3.1. Banyaknya Kejadian Bencana Alam Menurut Desa/Kelurahan dan Jenis Bencana Alam di Distrik Tubang, 2020

Desa/Kelurahan	Gempa Bumi	Tsunami	Gunung Meletus	Tanah Longsor
(1)	(2)	(3)	(4)	(5)
1. Wamal	0	0	0	0
2. Dokib	0	0	0	0
3. Yowied	0	0	0	0
4. Welbuti	0	0	0	0
5. Dodalim	0	0	0	0
6. Woboyo	0	0	0	0
Distrik Tubang	0	0	0	0

Sumber : BPS, Potensi Desa 2020

Tabel 4.3.1. Lanjutan

Desa/Kelurahan	Banjir	Banjir Bandang	Kekeringan
(1)	(6)	(7)	(8)
1. Wamal	0	0	0
2. Dokib	0	0	0
3. Yowied	0	0	0
4. Welbuti	0	0	0
5. Dodalim	0	0	0
6. Woboyo	0	0	0
Distrik Tubang	0	0	0

Sumber : BPS, Potensi Desa 2020

Tabel 4.3.1. Lanjutan

Desa/Kelurahan	Kebakaran Hutan dan Lahan	Angin Puyuh/Putting Beliung/Topan	Gelombang Pasang Laut
(1)	(6)	(7)	(8)
1. Wamal	0	0	0
2. Dokib	0	0	0
3. Yowied	0	0	0
4. Welbuti	0	0	0
5. Dodalim	0	0	0
6. Woboyo	0	0	0
Distrik Tubang	0	0	0

Sumber : BPS, Potensi Desa 2020

Tabel 4.3.2. Banyaknya Korban Jiwa Akibat Bencana Alam Menurut Desa/Kelurahan dan Jenis Bencana Alam di Distrik Tubang, 2020

Desa/Kelurahan	Gempa Bumi	Tsunami	Gunung Meletus	Tanah Longsor
(1)	(2)	(3)	(4)	(5)
1. Wamal	0	0	0	0
2. Dokib	0	0	0	0
3. Yowied	0	0	0	0
4. Welbuti	0	0	0	0
5. Dodalim	0	0	0	0
6. Woboyo	0	0	0	0
Distrik Tubang	0	0	0	0

Sumber : BPS, Potensi Desa 2020

Tabel 4.3.2. Lanjutan

Desa/Kelurahan	Banjir	Banjir Bandang	Kekeringan
(1)	(6)	(7)	(8)
1. Wamal	0	0	0
2. Dokib	0	0	0
3. Yowied	0	0	0
4. Welbuti	0	0	0
5. Dodalim	0	0	0
6. Woboyo	0	0	0
Distrik Tubang	0	0	0

Sumber : BPS, Potensi Desa 2019

Tabel 4.3.2. Lanjutan

Desa/Kelurahan	Kebakaran Hutan dan Lahan	Angin Puyuh/Putting Beliung/Topan	Gelombang Pasang Laut
(1)	(6)	(7)	(8)
1. Wamal	0	0	0
2. Dokib	0	0	0
3. Yowied	0	0	0
4. Welbuti	0	0	0
5. Dodalim	0	0	0
6. Woboyo	0	0	0
Distrik Tubang	0	0	0

Sumber : BPS, Potensi Desa 2019

Tabel 4.3.3. Keberadaan Fasilitas/Upaya Antisipasi/Mitigasi Bencana Alam Menurut Desa/Kelurahan di Distrik Tubang, 2020

Desa/Kelurahan	Sistem Peringatan Dini Bencana Alam	Sistem Peringatan Dini Khusus Tsunami	Perlengkapan Keselamatan
(1)	(2)	(3)	(4)
1. Wamal	Ada	Tidak Ada	Ada
2. Dokib	Ada	Tidak Ada	Ada
3. Yowied	Ada	Tidak Ada	Ada
4. Welbuti	Ada	Tidak Ada	Ada
5. Dodalim	Ada	Tidak Ada	Ada
6. Woboyo	Ada	Tidak Ada	Ada
Distrik Tubang			

Sumber : BPS, Potensi Desa 2020

Tabel 4.3.3. Lanjutan

Desa/Kelurahan	Rambu-Rambu dan Jalan Evakuasi Bencana	Pembuatan, Perawatan, atau Normalisasi: Sungai, Kanal, Tanggul, Parit, Drainase, Waduk, Pantai, dll
(1)	(5)	(7)
1. Wamal	Ada	Ada
2. Dokib	Ada	Ada
3. Yowied	Ada	Ada
4. Welbuti	Ada	Ada
5. Dodalim	Ada	Ada
6. Woboyo	Ada	Ada
Distrik Tubang		

Sumber : BPS, Potensi Desa 2020

4.4. ENERGI

Tabel 4.4.1. Banyaknya Keluarga Menurut Desa/Kelurahan dan Jenis Pengguna Listrik di Distrik Tubang, 2020

Desa/Kelurahan	Pengguna Listrik			Bukan Pengguna Listrik
	PLN	NonPLN	Jumlah	
(1)	(2)	(3)	(4)	(5)
1. Wamal	-	155	155	-
2. Dokib	-	142	142	-
3. Yowied	-	125	125	-
4. Welbuti	-	80	80	-
5. Dodalim	67	-	67	-
6. Woboyo	-	95	95	-
Total	67	597	664	-

Sumber : BPS, Potensi Desa 2019

Tabel 4.4.2. Banyaknya Desa/Kelurahan Menurut Keberadaan Penerangan Jalan Utama Desa/Kelurahan Di Distrik Tubang, 2018, 2019, dan 2020

Penerangan Jalan Utama	2018	2019	2020
(1)	(2)	(3)	(4)
Sumber Penerangan Jalan Utama			
Tidak ada penerangan	6	6	6
Listrik Pemerintah	0	0	0
Listrik Non Pemerintah	0	0	0
Non Listrik	0	0	0

Sumber : BPS, Potensi Desa 2018,2019 dan 2020

Tabel 4.4.3. Banyaknya Desa/Kelurahan Menurut Jenis Bahan Bakar Untuk Memasak yang Digunakan Oleh Sebagian Besar Keluarga Di Distrik Tubang, 2018, 2019, dan 2020

Jenis Bahan Bakar	2018	2019	2020
(1)	(2)	(3)	(4)
Gas Kota	0	0	0
LPG 3 KG	0	0	0
LPG lebih dari 3 KG	0	0	0
Minyak Tanah	0	0	0
Kayu Bakar	6	6	6
Lainnya	6	6	6

Sumber : BPS, Potensi Desa 2018,2019 dan 2020

Tabel 4.4.4. Banyaknya Desa/Kelurahan Menurut Sumber Air Minum Sebagian Besar Keluarga Di Distrik Tubang, 2014, 2018, dan 2019

Sumber Air Minum	2018	2019	2020
(1)	(2)	(3)	(4)
Air Kemasan Bermerk	0	0	0
Air Isi Ulang	0	0	0
Ledeng Dengan Meteran	0	0	0
Ledeng Tanpa Meteran	0	0	0
Sumur Bor/Pompa	0	0	0
Sumur	4	5	5
Mata Air	0	0	0
Sungai/Danau/Kolam/Waduk /Situ/Embung/Bendungan	1	1	1
Air Hujan	1	0	0
Lainnya	0	0	0

Sumber : BPS, Potensi Desa 2018, 2019, dan 2020

Tabel 4.4.5. Banyaknya Desa/Kelurahan Menurut Penggunaan Fasilitas Tempat Buang Air Besar Sebagian Besar Keluarga Di Distrik Tubang, 2018, 2019, dan 2020

Fasilitas Tempat Buang Air Besar	2018	2019	2020
(1)	(2)	(3)	(4)
Jamban			
Sendiri	2	2	2
Bersama	1	1	1
Umum	1	1	1
Bukan Jamban	2	2	2

Sumber : BPS, Potensi Desa 2018,2019 dan 2020

4.5. EKONOMI

Tabel 4.5.1. Banyaknya Sarana Lembaga Keuangan yang Beroperasi Menurut Desa/Kelurahan dan Jenisnya di Distrik Tubang, 2020

Desa/Kelurahan	Bank Umum Pemerintah	Bank Umum Swasta	Bank Perkreditan Rakyat
(1)	(2)	(3)	(4)
1. Wamal	0	0	0
2. Dokib	0	0	0
3. Yowied	0	0	0
4. Welbuti	0	0	0
5. Dodalim	0	0	0
6. Woboyo	0	0	0
Distrik Tubang	0	0	0

Sumber : BPS, Potensi Desa 2020

Tabel 4.5.2. Banyaknya Koperasi yang Masih Aktif Menurut Desa/Kelurahan dan Jenis Koperasi di Distrik Tubang, 2020

Desa/Kelurahan	Koperasi Unit Desa (KUD)	Bank Umum Swasta	Bank Perkreditan Rakyat
(1)	(2)	(3)	(4)
1. Wamal	0	0	0
2. Dokib	0	0	0
3. Yowied	0	0	0
4. Welbuti	0	0	0
5. Dodalim	0	0	0
6. Woboyo	0	0	0
Distrik Tubang	0	0	0

Sumber : BPS, Potensi Desa 2020

Tabel 4.5.3. Banyaknya Sarana dan Prasarana Ekonomi Menurut Desa/Kelurahan dan Jenisnya di Distrik Tubang, 2020

Desa/Kelurahan	Kelompok Pertokoan	Pasar dengan Bangunan Permanen	Pasar dengan Bangunan Semi Permanen	Pasar Tanpa Bangunan
(1)	(2)	(3)	(4)	(5)
1. Wamal	0	0	0	0
2. Dokib	0	0	0	0
3. Yowied	0	0	0	0
4. Welbuti	0	0	0	0
5. Dodalim	0	0	0	0
6. Woboyo	0	0	0	0
Distrik Tubang	0	0	0	0

Sumber : BPS, Potensi Desa 2020

Tabel 4.5.3. Lanjutan

Desa/Kelurahan	Minimarket/ Swalayan	Toko/Warung Kelontong	Restoran/Rumah Makan
(1)	(2)	(3)	(4)
1. Wamal	0	3	0
2. Dokib	0	4	0
3. Yowied	0	2	0
4. Welbuti	0	4	0
5. Dodalim	0	0	0
6. Woboyo	0	1	0
Distrik Tubang	0	14	0

Sumber : BPS, Potensi Desa 2020

Tabel 4.5.4. Lanjutan

Desa/Kelurahan	Warung/Kedai Makanan	Hotel	Hostel/Motel/Losmen /Wisma
(1)	(2)	(3)	(4)
1. Wamal	0	0	0
2. Dokib	0	0	0
3. Yowied	0	0	0
4. Welbuti	0	0	0
5. Dodalim	0	0	0
6. Woboyo	0	0	0
Distrik Tubang	0	0	0

Sumber : BPS, Potensi Desa 2020

Tabel 4.5.5. Banyaknya Embung Desa Menurut Desa/Kelurahan di Distrik Tubang, 2019 dan 2020

Desa/Kelurahan	2019	2020
(1)	(2)	(3)
1. Wamal	0	0
2. Dokib	0	0
3. Yowied	0	0
4. Welbuti	0	0
5. Dodalim	0	0
6. Woboyo	0	0
Distrik Tubang	0	0

Sumber : BPS, Potensi Desa 2019 dan 2020

4.6. TRANSPORTASI DAN KOMUNIKASI

Tabel 4.6.1. Jumlah Menara dan Operator Layanan Komunikasi Telepon Seluler Menurut Desa/Kelurahan di Distrik Tubang, 2020

Desa/Kelurahan	Jumlah Menara Telepon Seluler (BTS)	Jumlah Operator Layanan Komunikasi Telepon Seluler Yang Menjangkau di Desa/Kelurahan	Kondisi Sinyal Telepon Seluler di Sebagian Besar Wilayah Desa/Kelurahan
(1)	(2)	(3)	(4)
1. Wamal	0	0	4
2. Dokib	0	0	4
3. Yowied	0	1	2
4. Welbuti	0	0	4
5. Dodalim	0	0	4
6. Woboyo	0	0	4
Distrik Tubang	0	1	-

Sumber : BPS, Potensi Desa 2020

Tabel 4.6.2. Banyaknya Desa/Kelurahan yang Memiliki Kelompok Kegiatan Olahraga Menurut Jenis Olahraga dan Ketersediaan Fasilitas/Lapangan Olahraga di Distrik Tubang, 2020

Jenis Olahraga	Kondisi Fasilitas/Lapangan Olahraga			Tidak Ada Fasilitas/Lapangan Olahraga
	Baik	Rusak Sedang	Rusak Parah	
(1)	(2)	(3)	(4)	(5)
1. Sepak bola	1	0	0	5
2. Bola voli	0	0	0	6
3. Bulu tangkis	0	0	0	0
4. Bola basket	0	0	0	6
5. Tenis Lapangan	0	0	0	6
6. Tenis Meja	0	0	0	6
7. Futsal	0	0	0	6
8. Renang	0	0	0	6
9. Bela Diri	0	0	0	6
10. Bilyard	0	0	0	6
11. Pusat Kebugaran	0	0	0	6
12. Lainnya	0	6	0	6
Distrik Tubang				

Sumber : BPS, Potensi Desa 2020

Tabel 4.6.3. Sarana Transportasi Antar Desa/Kelurahan Menurut Desa/Kelurahan di Distrik Tubang, 2020

Desa/Kelurahan	Jenis Transportasi	Keberadaan Angkutan Umum
(1)	(2)	(3)
1. Wamal	3	3
2. Dokib	3	3
3. Yowied	3	3
4. Welbuti	3	3
5. Dodalim	1	3
6. Woboyo	1	3
Distrik Tubang		

Sumber : BPS, Potensi Desa 2020

Ket:

Isian kolom 2: "1 = Darat", "2 = Air", "3 = Darat dan Air", "4 = Udara"

Isian kolom 3: "1 = Ada, dengan trayek tetap", "2 = Ada, tanpa trayek tetap", "3 = Tidak ada angkutan umum"

Tabel 4.6.4. Kondisi Jalan Darat Antar Desa/Kelurahan Menurut Desa/Kelurahan di Distrik Tubang, 2020

Desa/Kelurahan	Jenis Permukaan Jalan	Dapat Dilalui Kendaraan Bermotor Roda 4 atau Lebih
(1)	(2)	(3)
1. Wamal	3	4
2. Dokib	3	3
3. Yowied	3	3
4. Welbuti	3	4
5. Dodalim	3	3
6. Woboyo	3	3
Distrik Tubang		

Sumber : BPS, Potensi Desa 2020

Ket:

Isian kolom 2: "1 = Aspal/Beton", "2 = Diperkeras (kerikil, batu, dll)", "3 = Tanah", "4 = Lainnya"
 Isian kolom 3: "1 = Sepanjang tahun", "2 = Sepanjang tahun kecuali saat kondisi tertentu", "3 = Tidak dapat dilalui sepanjang tahun", "0 = Tidak melalui Darat"

Tabel 4.6.5. Keberadaan Kantor Pos/ Pos Pembantu/Rumah Pos dan Perusahaan/Agen Jasa Ekspedisi Swasta Menurut Desa/Kelurahan di Distrik Tubang, 2020

Desa/Kelurahan	Keberadaan Kantor Pos/ Pos Pembantu/Rumah Pos	Perusahaan/Agen Jasa Ekspedisi Swasta
(1)	(2)	(3)
1. Wamal	4	4
2. Dokib	4	4
3. Yowied	4	4
4. Welbuti	4	4
5. Dodalim	4	4
6. Woboyo	4	4
Distrik Tubang		

Sumber : BPS, Potensi Desa 2020

Ket:

Isian kolom 2 dan 3: 1 = "Beroperasi", 2 = "Jarang Beroperasi", 3 = "Tidak beroperasi", 4 = "Tidak Ada"



Sensus
Penduduk
2020

#MencatatIndonesia

DATA MENCERDASKAN BANGSA

ENLIGHTEN THE NATION



BPS Kabupaten Merauke

Jl. R.E. Martadinata No. 2 Merauke 99611

Telp./Fax : (0967) 321928

Email : bps9401@bps.go.id

ISBN 978-602-5980-30-5 (PDF)



9

786025

980305