

Berita Resmi Statistik



BADAN PUSAT STATISTIK
PROVINSI JAWA TIMUR

Pelopor
Data Statistik
Terpercaya
Untuk Semua

PERKEMBANGAN EKSPOR IMPOR JAWA TIMUR

No.27/04/35/Thn. XVIII, 15 April 2020

EKSPOR

IMPOR



BADAN PUSAT STATISTIK
PROVINSI JAWA TIMUR

Pelopop
Data Statistik
Terpercaya
Untuk Semua

PERKEMBANGAN EKSPOR JAWA TIMUR





PERKEMBANGAN EKSPOR

Nilai Ekspor Maret 2020 mencapai US\$ 1,99 Miliar
TURUN 0,24 persen dibanding Februari 2020

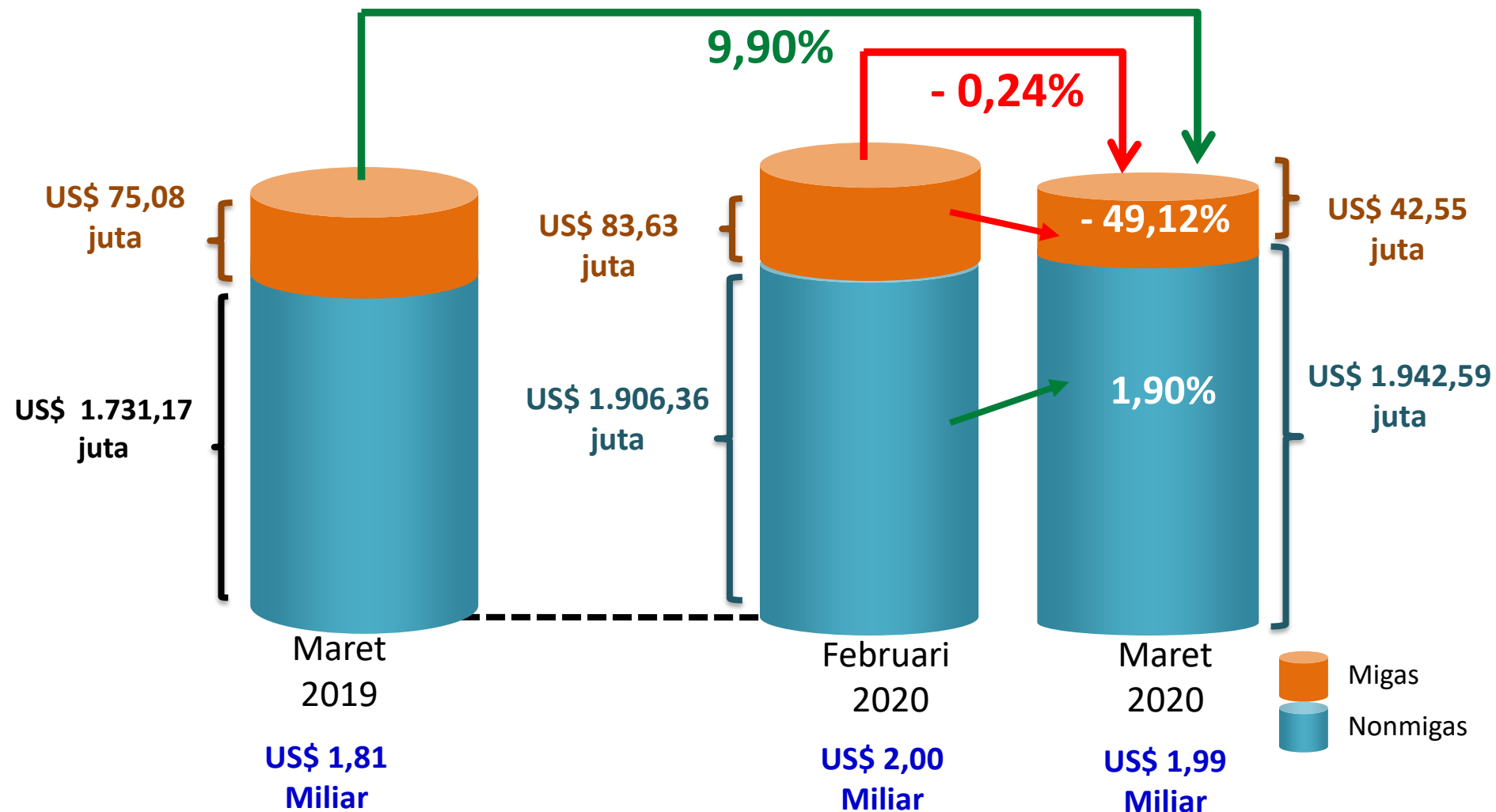



Perkembangan Ekspor (Miliar US\$)

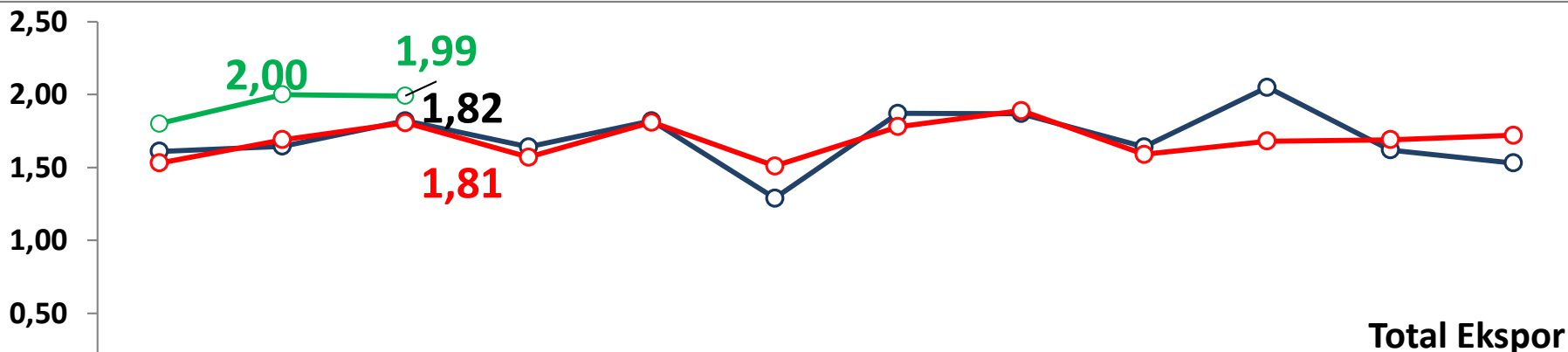

	Jan	Feb	Mar	Apr	Mei	Jun	Jul	Agt	Sep	Okt	Nov	Des
2018	1,61	1,65	1,82	1,64	1,82	1,29	1,87	1,87	1,64	2,05	1,62	1,53
2019	1,53	1,69	1,81	1,57	1,81	1,51	1,78	1,89	1,59	1,68	1,69	1,72
2020	1,80	2,00	1,99									

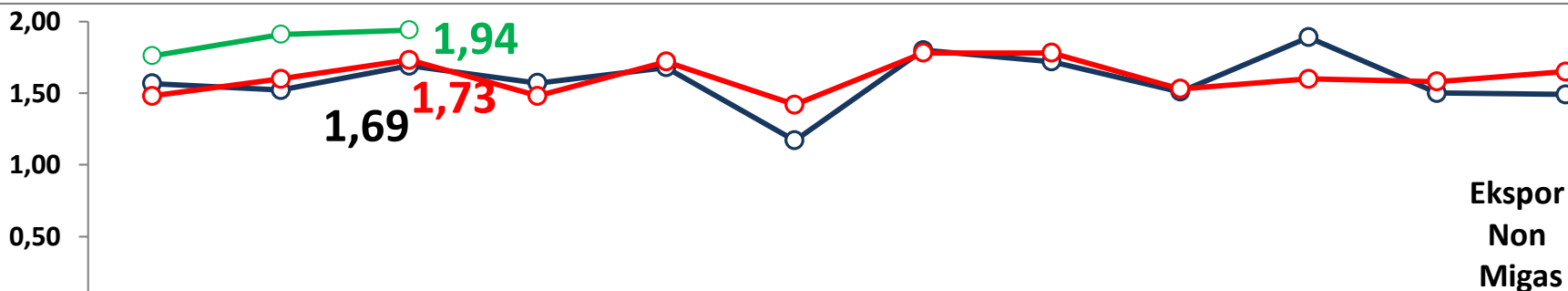

	Jan	Feb	Mar	Apr	Mei	Jun	Jul	Agt	Sep	Okt	Nov	Des
2018	1,57	1,52	1,69	1,57	1,68	1,17	1,80	1,72	1,51	1,89	1,50	1,49
2019	1,48	1,60	1,73	1,48	1,72	1,42	1,78	1,78	1,53	1,60	1,58	1,65
2020	1,76	1,91	1,94									



Ekspor Jawa Timur Menurut Sektor

Maret 2020

Nilai Ekspor
Maret 2020

MIGAS

42,55
Juta US\$

PERTANIAN

131,30
juta US\$

INDUSTRI
PENGOLAHAN

1.806,94
juta US\$

PERTAMBANGAN
DAN LAINNYA

4,36
juta US\$

Perubahan M-to-M
Mar 20 terhadap Feb 20

- 49,12%

- 0,04%

2,08%

- 10,44%

Perubahan Y-on-Y
Mar 2020 terhadap Marr 2019

- 43,32%

6,67%

12,84%

- 35,74%

STRUKTUR EKSPOR MENURUT SEKTOR

Ekspor Nonmigas Menyumbang
97,86%
dari total Ekspor Maret 2020

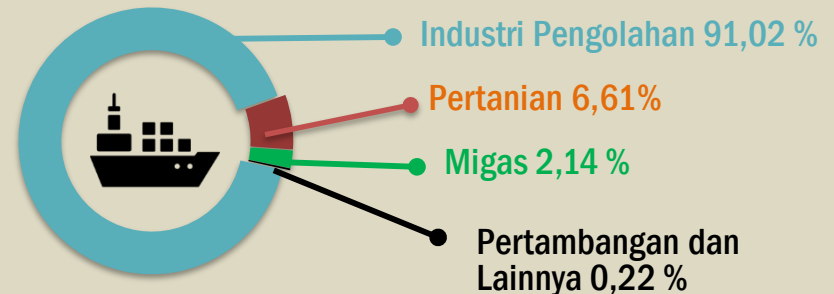



Peningkatan dan Penurunan Terbesar Beberapa Komoditi Ekspor Nonmigas HS 2 Digit Maret 2020 terhadap Februari 2020 (Juta US\$)

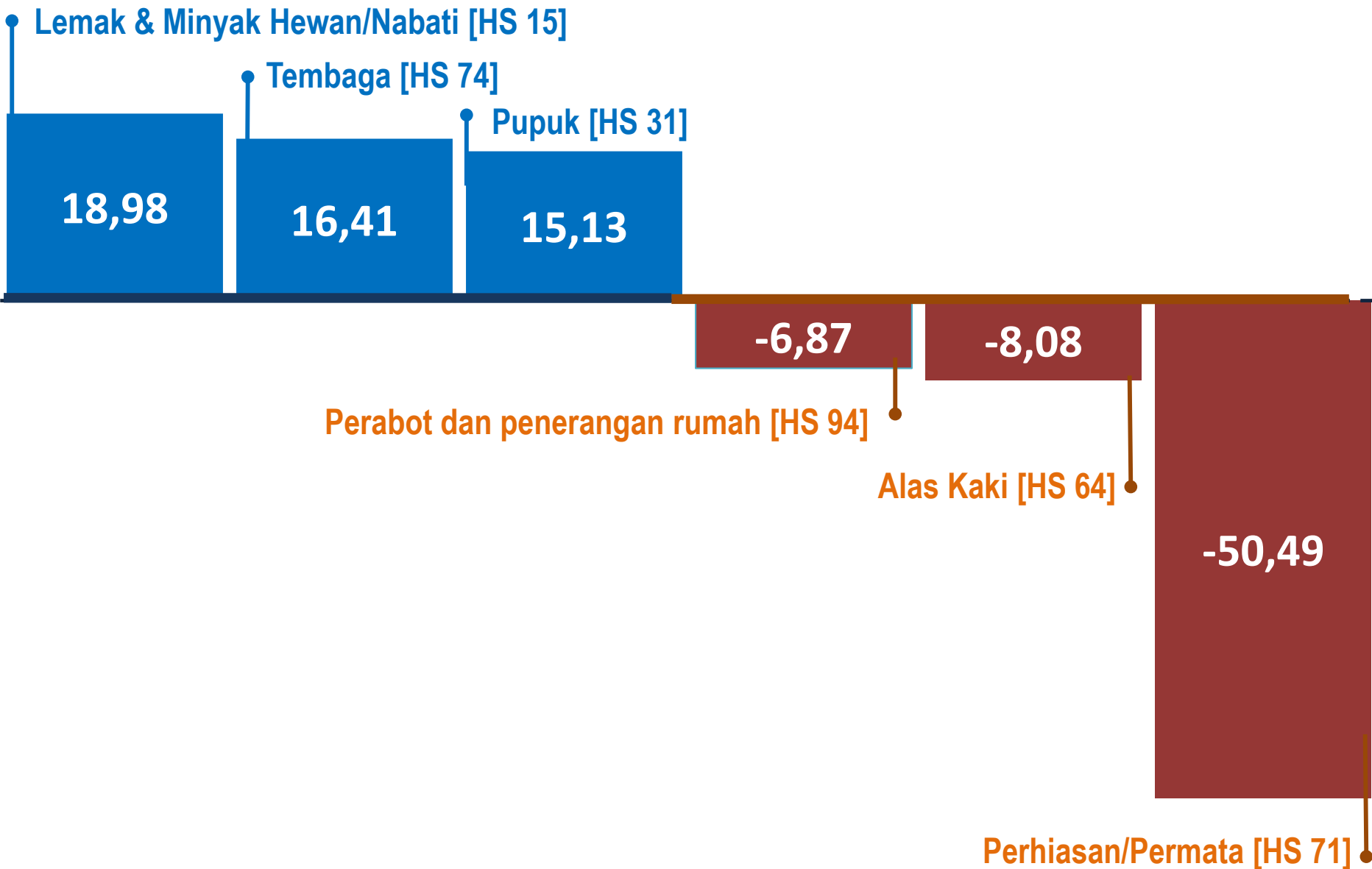

Ekspor Nonmigas Jawa Timur Beberapa Golongan Barang HS 2 Digit Maret 2020

Golongan Barang (HS)	Nilai FOB (Juta US\$)				Perubahan Mar thd Feb 2020 (%) m-to-m	Perubahan Jan- Mar 2020 thd Jan-Mar 2019 (%) y-on-y	Peran terhadap Total Mar 2020 (%)
	Feb 2020	Mar 2020	Jan-Mar 2019	*Jan-Mar 2020			
(1)	(2)	(3)	(5)	(4)	(6)	(7)	(8)
71 Perhiasan/Permata	637,33	586,84	915,73	1.631,41	-7,92	78,15	30,21
44 Kayu, Barang dari Kayu	114,40	125,44	329,49	348,20	9,65	5,68	6,46
15 Lemak & minyak hewan/nabat	95,65	114,63	319,11	313,10	19,84	-1,88	5,90
74 Tembaga	83,36	99,78	212,07	307,71	19,69	45,10	5,14
03 Ikan dan Udang	94,87	99,16	268,33	289,52	4,53	7,90	5,10
48 Kertas/Karton	72,20	83,11	229,81	235,77	15,12	2,59	4,28
29 Bahan kimia organik	70,19	68,98	327,39	202,12	-1,72	-38,26	3,55
16 Daging dan Ikan Olahan	61,96	68,17	151,80	186,76	10,03	23,03	3,51
38 Berbagai produk kimia	51,04	48,98	169,24	148,85	-4,04	-12,05	2,52
94 Perabot, penerangan rumah	55,07	48,20	145,06	153,88	-12,47	6,09	2,48
Total 10 Golongan Barang	1.336,06	1.343,29	3.068,02	3.817,32	0,54	24,42	69,15
Lainnya	570,30	599,31	1.743,86	1.792,48	5,09	2,79	30,85
Total Ekspor Nonmigas	1.906,36	1.942,59	4.811,88	5.609,80	1,90	16,58	100,00



Pangsa Ekspor Nonmigas Januari – Maret 2020

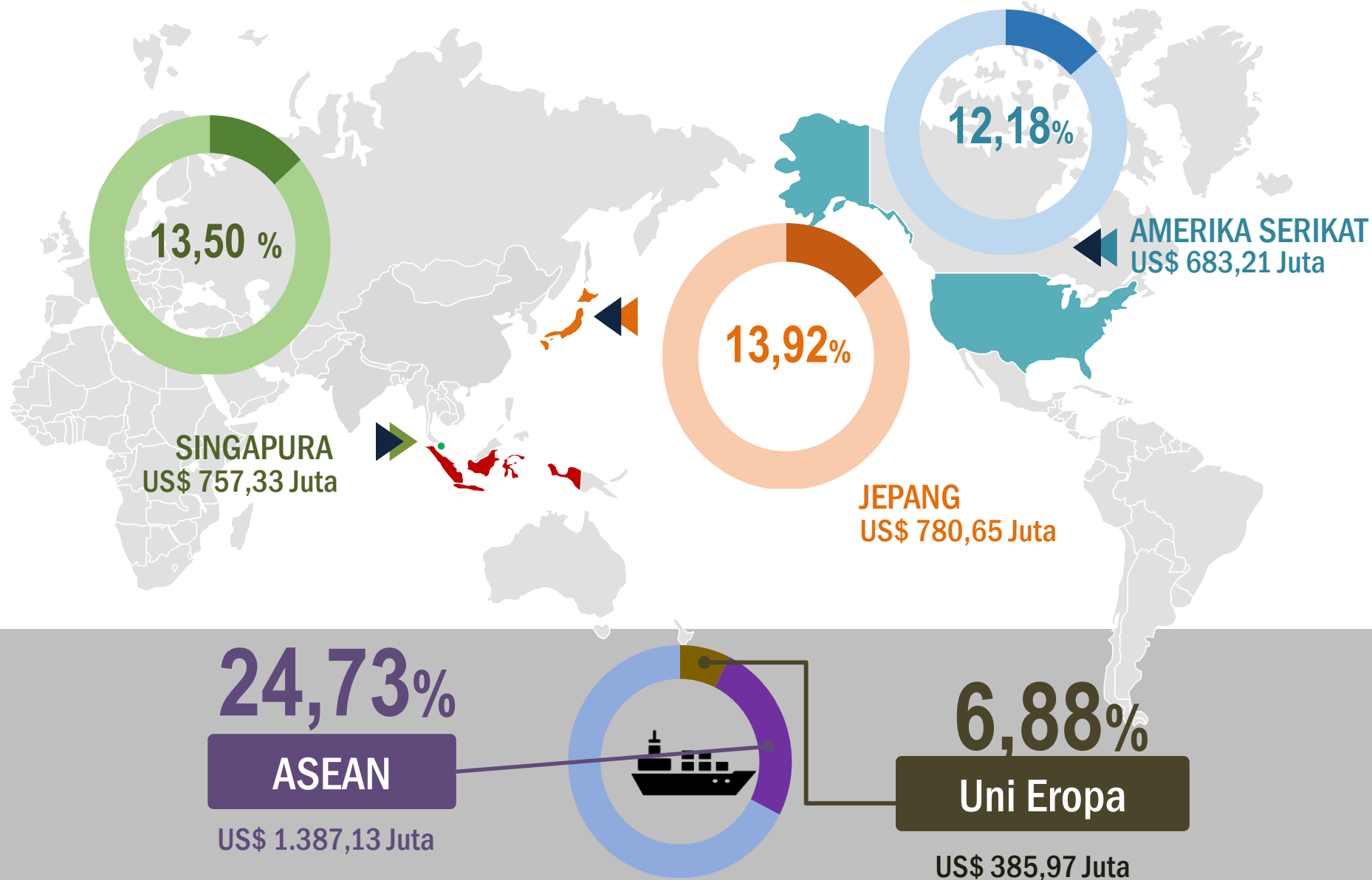

Ekspor Nonmigas Jawa Timur Sepuluh Golongan Barang HS 2 Digit Menurut Negara Tujuan Maret 2020

Golongan Barang (HS)	Negara Tujuan (juta US\$)					Sub jumlah 5 negara	Negara lainnya	Total
	Singapura	Jepang	Amerika Serikat	Tiongkok	Hongkong			
(1)	(2)	(3)	(4)	(5)	(6)	(7)	(8)	(9)
71 Perhiasan/Permata	222,11	75,78	15,915	-	173,29	487,10	99,74	586,84
44 Kayu, Barang dari Kayu	1,35	27,66	11,90	21,53	0,33	62,77	62,67	125,44
15 Lemak & minyak hewan/nabati	2,62	0,22	1,81	30,16	0,02	34,84	79,79	114,63
74 Tembaga	0,00	0,66	0,00	52,71	-	53,37	46,41	99,78
03 Ikan dan Udang	2,07	18,50	40,78	17,27	0,88	79,51	19,66	99,16
48 Kertas/Karton	0,88	20,45	4,31	16,25	0,30	42,19	40,92	83,11
29 Bahan kimia organik	3,89	7,78	8,78	7,01	0,19	27,65	41,33	68,98
16 Daging dan Ikan Olahan	0,09	9,45	42,88	0,02	0,02	52,46	15,72	68,17
38 Berbagai produk kimia	2,82	0,53	2,65	5,89	-	11,90	37,08	48,98
94 Perabot, penerangan rumah	0,19	2,81	31,44	1,13	0,03	35,61	12,59	48,20
Total 10 Gol komoditi HS 2	236,03	163,83	160,48	151,96	175,08	887,38	455,90	1.343,29
Komoditi lainnya	22,89	89,66	68,43	39,61	9,08	229,68	369,63	599,31
Total	258,92	253,49	228,91	191,57	184,16	1.117,06	825,54	1.942,59



BADAN PUSAT STATISTIK
PROVINSI JAWA TIMUR

Pelopop
Data Statistik
Terpercaya
Untuk Semua

PERKEMBANGAN IMPOR JAWA TIMUR





PERKEMBANGAN IMPOR

Nilai Impor Maret 2020 Mencapai **US\$ 1,79 Miliar**
NAIK 11,27 persen dibanding Februari 2020

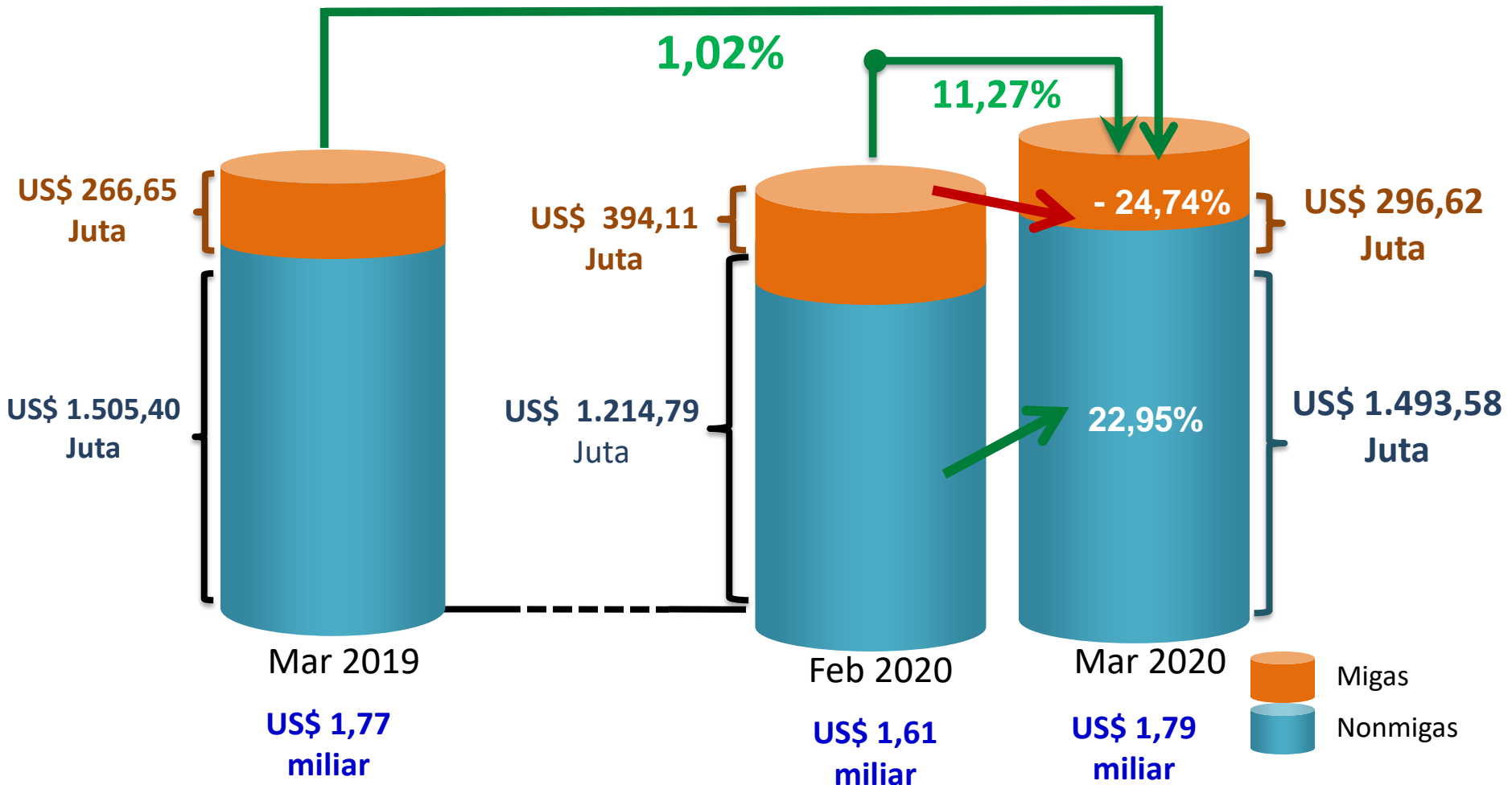



Perkembangan Impor (Miliar US\$)

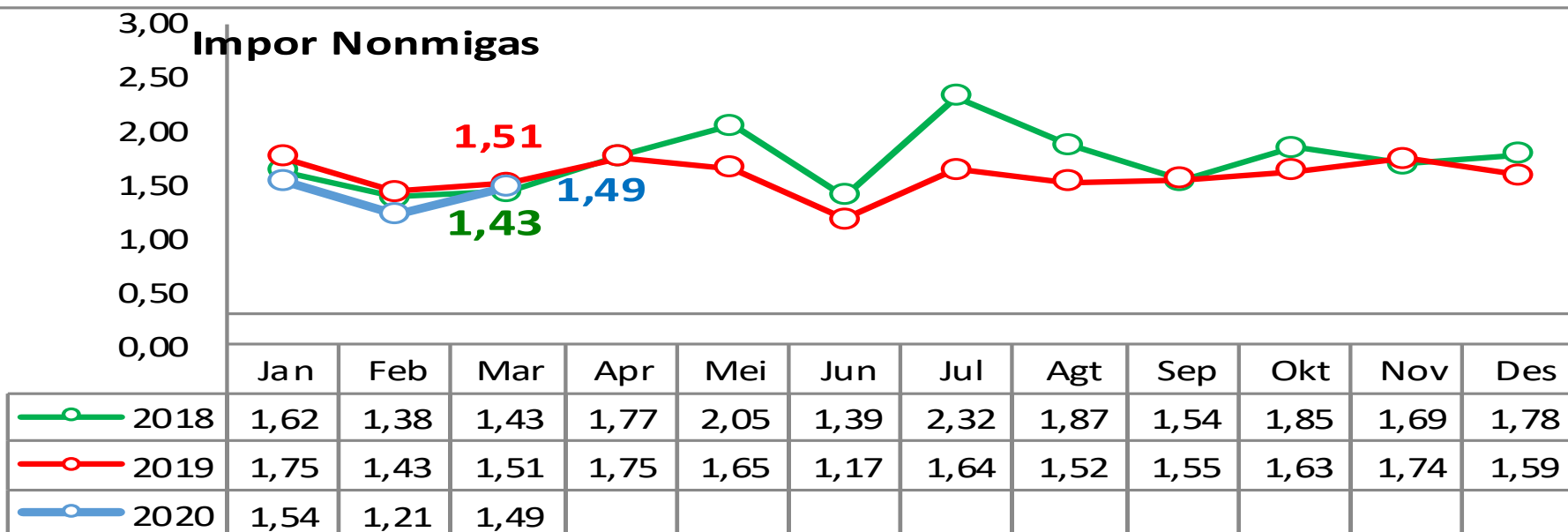
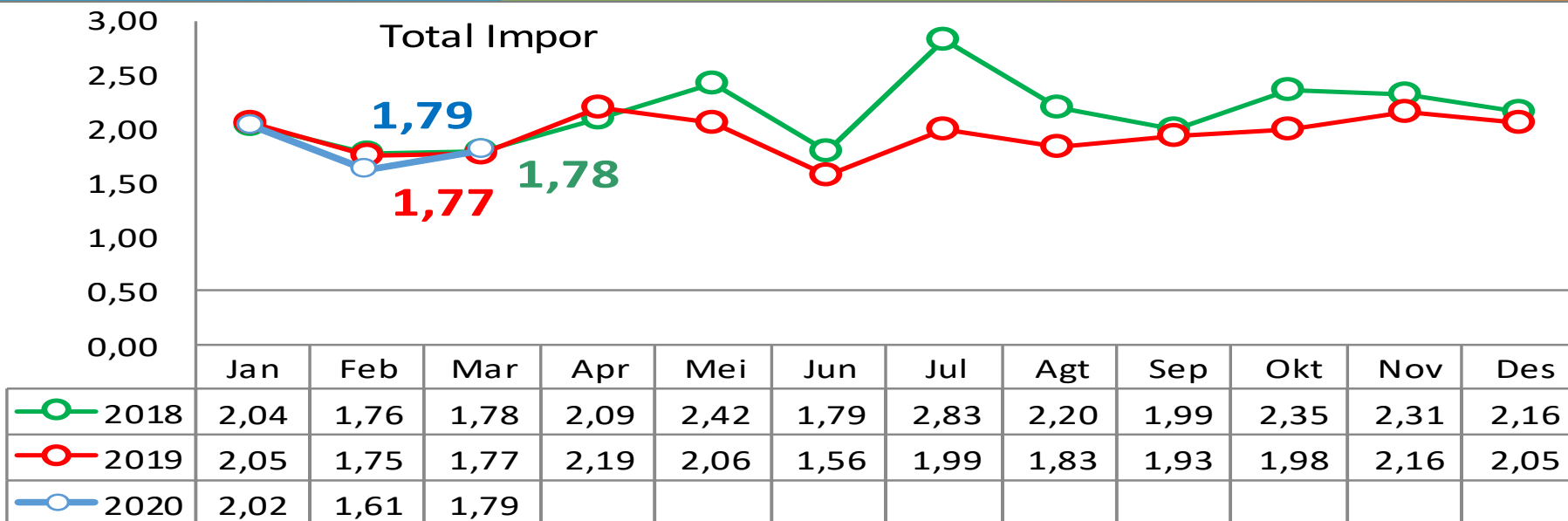

Impor Nonmigas Jawa Timur Beberapa Komoditi HS 2 Digit Maret 2020

Komoditi (HS 2)	Nilai CIF (juta US\$)				Perubahan Mar thd Feb 2020 (%) m-to-m	Perubahan Jan- Mar 2020 thd Jan-Mar 2019 (%) y-on-y	Peran terhadap Total Mar 2020 (%)
	Jan 2020	Mar 2020	Jan-Mar 2019	*Jan-Mar 2020			
(1)	(2)	(3)	(4)	(5)	(6)	(7)	(8)
72 Besi dan Baja	123,59	155,91	497,75	392,17	26,15	-21,21	10,44
84 Mesin-mesin/Pesawat Mekanik	178,36	144,57	582,37	578,24	-18,94	-0,71	9,68
71 Perhiasan/Permata	0,67	129,02	31,03	138,04	19.170,46	344,88	8,64
39 Plastik dan Barang dari Plastik	78,89	100,15	353,01	288,42	26,94	-18,30	6,71
10 Gandum-gandum	107,95	91,71	293,80	272,21	-15,05	-7,35	6,14
23 Ampas/Sisa Industri Makanan	95,05	70,27	220,12	284,48	-26,07	29,24	4,70
29 Bahan kimia organik	44,67	61,90	168,53	167,43	38,59	-0,65	4,14
17 Gula dan Kembang Gula	42,75	53,06	75,89	101,38	24,12	33,59	3,55
8 Buah-buahan	18,62	52,07	151,82	103,80	179,64	-31,63	3,49
85 Mesin/peralatan listrik	41,51	46,52	231,43	164,75	12,09	-28,81	3,11
Total 10 Golongan Barang	732,07	905,20	2.605,75	2.490,93	23,65	-4,41	60,61
Lainnya	482,72	588,38	2.078,88	1.759,23	21,89	-15,38	39,39
Total Impor Nonmigas	1.214,79	1.493,58	4.684,62	4.250,16	22,95	-9,27	100,00



Impor Jawa Timur Menurut Golongan Penggunaan

Maret 2020

**Nilai
Impor**
Maret 2020

BAHAN BAKU



BARANG
KONSUMSI



BARANG
MODAL



Perubahan M-to-M
Mar terhadap Feb 2020

11,04%

74,64%

- 22,76%

Perubahan Y-on-Y
Mar 2020 terhadap Mar 2019

- 0,11%

7,44%

7,67%

STRUKTUR IMPOR MENURUT SEKTOR

Impor Nonmigas Menyumbang
83,43%
dari total Impor Maret 2020

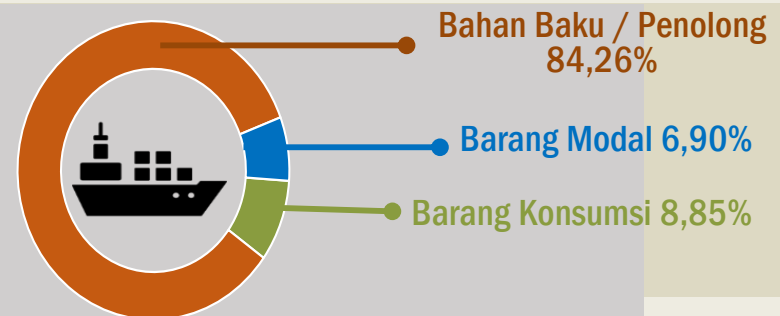



Peningkatan dan Penurunan Terbesar Beberapa Komoditi Impor Nonmigas HS2 Digit Maret 2020 terhadap Februari 2020 (Juta US\$)

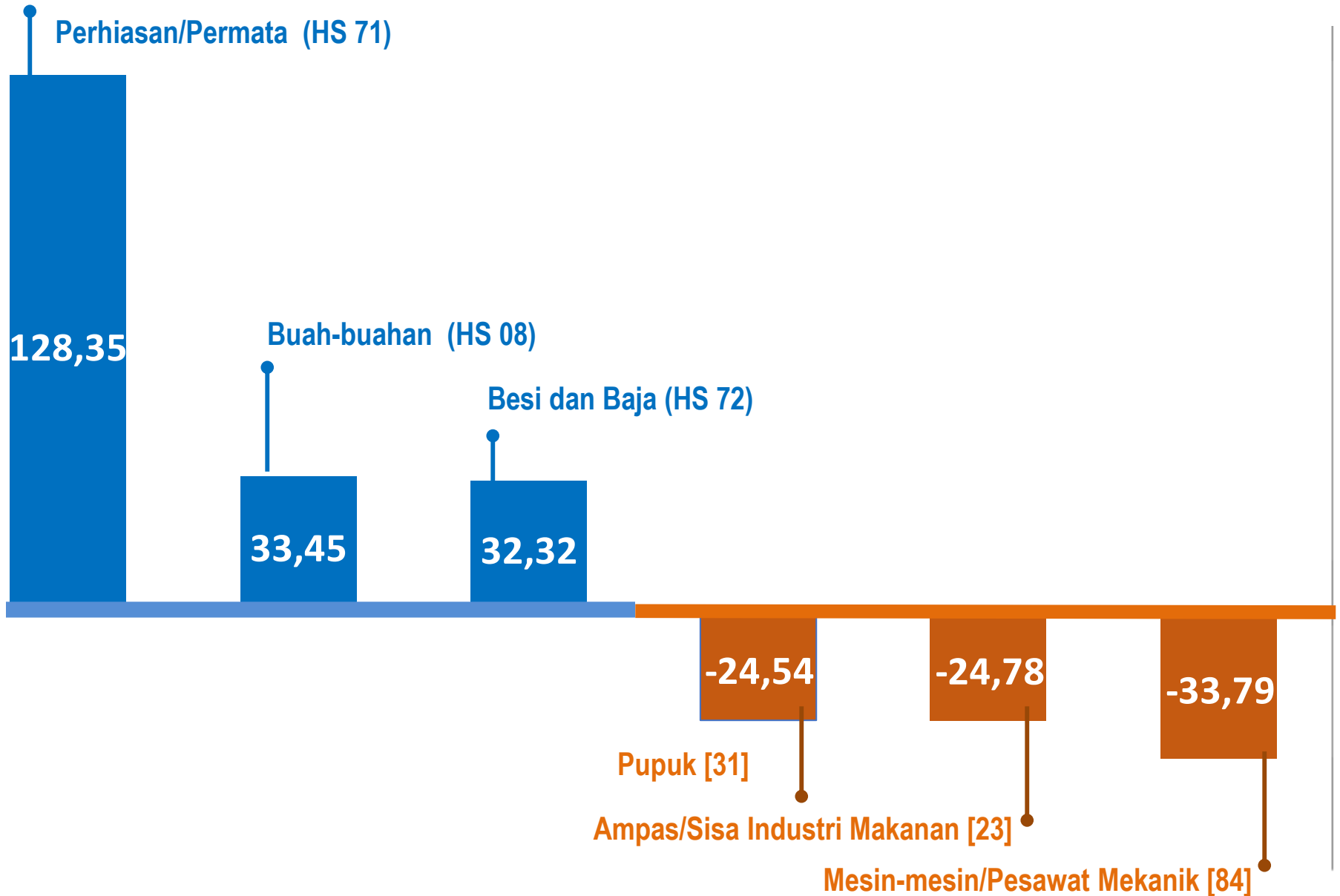

Impor Nonmigas Jawa Timur Sepuluh Komoditi HS 2 Digit Menurut Negara Asal Maret 2020

Komoditi (HS)	Negara Asal (juta US\$)					Sub jumlah 5 negara	Negara lainnya	Total Non Migas
	Tiong kok	Hong kong	Amerika Serikat	Thailand	Argen tina			
(1)	(2)	(3)	(4)	(5)	(6)	(7)	(8)	(9)
72 Besi dan Baja	31,61	0,79	0,30	1,70	-	34,40	121,51	155,91
84 Mesin-mesin/Pesawat Mekanik	35,79	0,30	13,01	6,10	-	55,20	89,38	144,57
71 Perhiasan/Permata	0,13	112,78	0,00	0,00	-	112,91	16,11	129,02
39 Plastik dan Barang dari Plastik	19,65	0,28	4,36	9,52	-	33,82	66,33	100,15
10 Gandum-gandum	-	-	16,47	1,21	54,73	72,41	19,30	91,71
23 Ampas/Sisa Industri Makanan	2,29	-	17,95	1,19	16,44	37,87	32,40	70,27
29 Bahan kimia organik	28,28	0,01	1,55	0,62	0,23	30,69	31,22	61,90
17 Gula dan Kembang Gula	3,33	-	0,40	40,19	-	43,91	9,15	53,06
08 Buah-buahan	43,72	0,00	1,69	0,05	-	45,46	6,61	52,07
85 Mesin/peralatan listrik	29,16	0,79	1,68	0,47	-	32,10	14,42	46,52
Total 10 Gol komoditi HS 2	193,95	114,96	57,41	61,05	71,40	498,77	406,43	905,20
Komoditi lainnya	155,19	20,87	52,62	29,02	2,23	259,92	328,46	588,38
Total	349,14	135,82	110,03	90,07	73,63	758,68	734,89	1.493,58



Pangsa Impor Nonmigas

Januari - Maret 2020

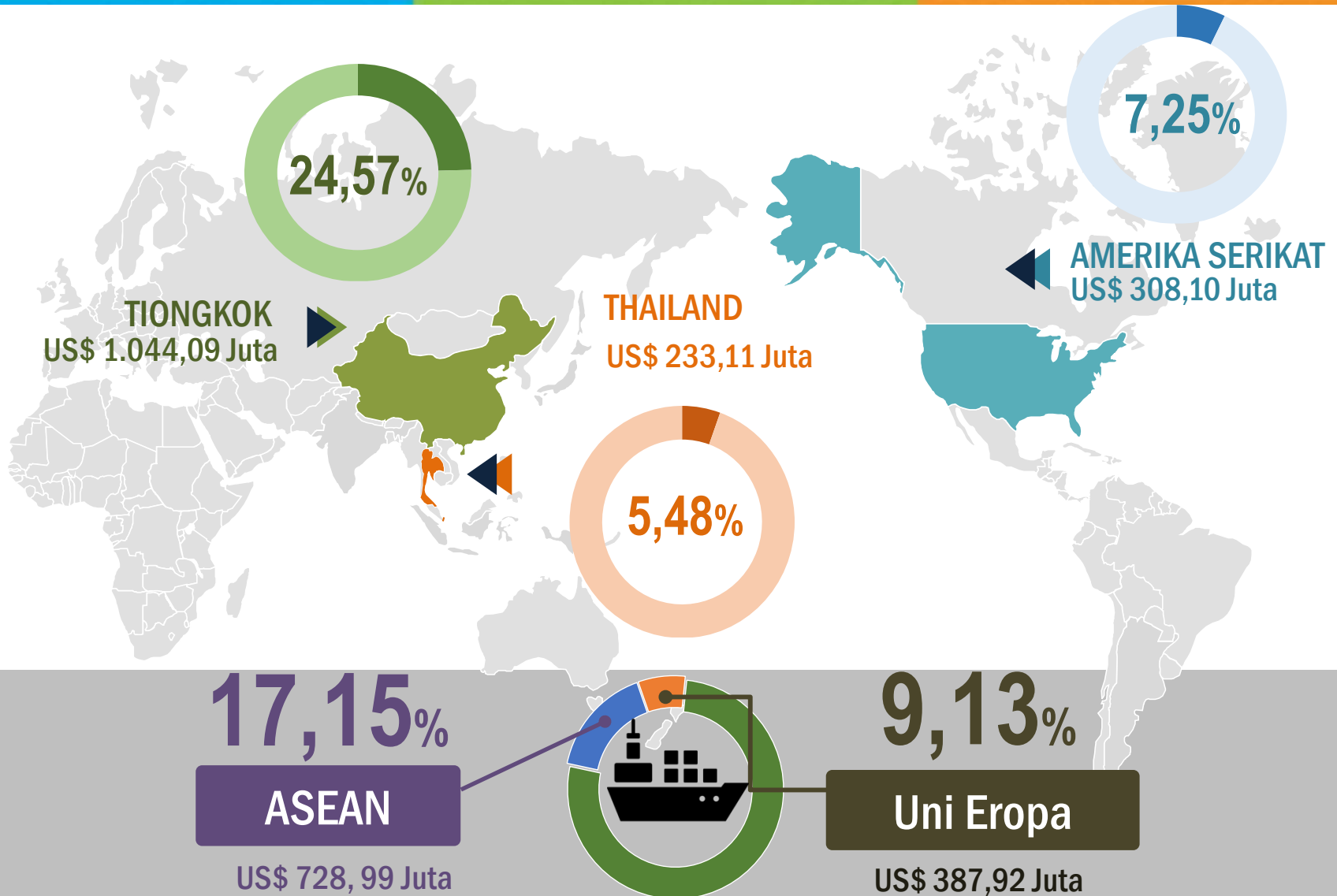



Neraca Perdagangan Maret 2020



SURPLUS
US\$ 0,19
Miliar



Ringkasan Nilai Ekspor-Impor Jawa Timur, Maret 2020 (Juta US\$)

Uraian	Ekspor	Impor	Selisih
(1)	(2)	(3)	(4)
Total	1.985,15	1.790,19	194,96
Migas	42,55	296,62	-254,07
Nonmigas	1.942,59	1.493,58	449,01



Neraca Perdagangan Januari-Maret 2020

SURPLUS
US\$ 0,35
Miliar

EKSPOR
US\$ 5,77
Miliar

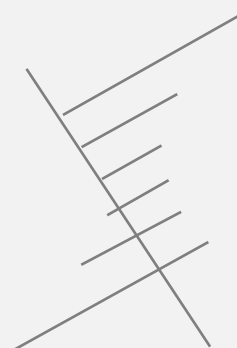

IMPOR
US\$ 5,42
Miliar

Ringkasan Nilai Ekspor-Impor Jawa Timur, Januari-Maret 2020 (Juta US\$)

Uraian	Ekspor	Impor	Selisih
(1)	(2)	(3)	(4)
Total	5.772,97	5.424,25	348,72
Migas	163,18	1.174,08	-1.010,90
Nonmigas	5.609,80	4.250,16	1.359,64



**BADAN PUSAT STATISTIK
PROVINSI JAWA TIMUR**

Pelopop
Data Statistik
Terpercaya
Untuk Semua

Kontak Zoom Meeting

**Pramana Yhoga
0852-9876-6565**



**BADAN PUSAT STATISTIK
PROVINSI JAWA TIMUR**

Pelopor
Data Statistik
Terpercaya
Untuk Semua

TERIMA KASIH



Jalan Raya Kendangsari Industri
No. 43 - 44 Surabaya 60292



(031) 8439343,
Fax (031) 8494007, 8471143



<http://jatim.bps.go.id>



@bpsjatim



bps3500@bps.go.id



BPS Provinsi Jawa Timur