

BERITA RESMI STATISTIK

1 Oktober 2024





**BADAN PUSAT STATISTIK
KABUPATEN GUNUNGKIDUL**



**SENSUS
EKONOMI
2026**

I N F L A S I

**PERKEMBANGAN INDEKS HARGA KONSUMEN
KABUPATEN GUNUNGKIDUL**

No. 09/10/3403/Th. I, 1 Oktober 2024

INFLASI SEPTEMBER 2024 KABUPATEN GUNUNGKIDUL

Inflasi Bulan ke Bulan

(September 2024 terhadap Agustus 2024)

-0,05%

Inflasi Tahun ke Tahun

(September 2024 terhadap September 2023)

1,83%

Inflasi Tahun Kalender

(September 2024 terhadap Desember 2023)

0,08%

Perkembangan Inflasi Bulan ke Bulan (%)

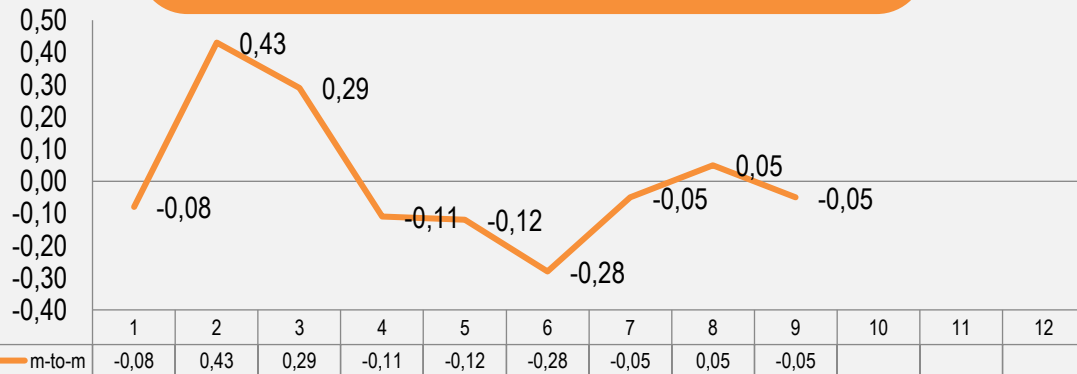

Inflasi Berdasarkan Kelompok Pengeluaran (m-to-m, %)

Rincian	Inflasi	Andil Inflasi
Inflasi Umum	-0,05	-0,05
1. Makanan, Minuman, dan Tembakau	-0,23	-0,08 ⁽¹⁾
2. Pakaian dan Alas Kaki	0,06	~0
3. Perumahan, Air, Listrik, dan Bahan Bakar Rumah Tangga	~0	~0
4. Perlengkapan, Peralatan, dan Pemeliharaan Rutin Rumah Tangga	0,53	0,03 ⁽¹⁾
5. Kesehatan	0,33	0,01 ⁽³⁾
6. Transportasi	-0,28	-0,03 ⁽²⁾
7. Informasi, Komunikasi, dan Jasa Keuangan	0,01	~0
8. Rekreasi, Olahraga, dan Budaya	-0,24	~0
9. Pendidikan	~0	~0
10. Penyediaan Makanan dan Minuman/Restoran	0,03	~0
11. Perawatan Pribadi dan Jasa Lainnya	0,34	0,02 ⁽²⁾

Keterangan:

~0: Data sangat kecil/ mendekati nol



Andil Komoditas Dominan Deflasi September 2024 (*m-to-m*, %)

Pendorong

Rangking	Komoditas	Andil
1.	CABAI RAWIT	-0,10
2.	CABAI MERAH	-0,08
3.	CABAI HIJAU	-0,04
4.	BENSIN	-0,03
5.	TOMAT	-0,03
6.	DAGING AYAM RAS	-0,02
7.	TERONG	-0,02
8.	BAYAM	-0,01
9.	BUNCIS	-0,01
10.	TELUR AYAM RAS	-0,01

Penghambat

Rangking	Komoditas	Andil
1.	KOPI BUBUK	0,19
2.	EMAS PERHIASAN	0,02
3.	BERAS	0,02
4.	SAWI HIJAU	0,01
5.	TAUGE/KECAMBAH	0,01
6.	SALAK	0,01
7.	TARIF RUMAH SAKIT	0,01
8.	UPAH ASISTEN RUMAH TANGGA	0,01
9.	IKAN NILA	0,01
10.	SIGARET KRETEK MESIN (SKM)	0,01

INFLASI SEPTEMBER 2024 (y-on-y) KABUPATEN GUNUNGKIDUL

Inflasi Tahun ke Tahun

(September 2024 terhadap September 2023)

1,83%

Perkembangan Inflasi Tahun ke Tahun (%)

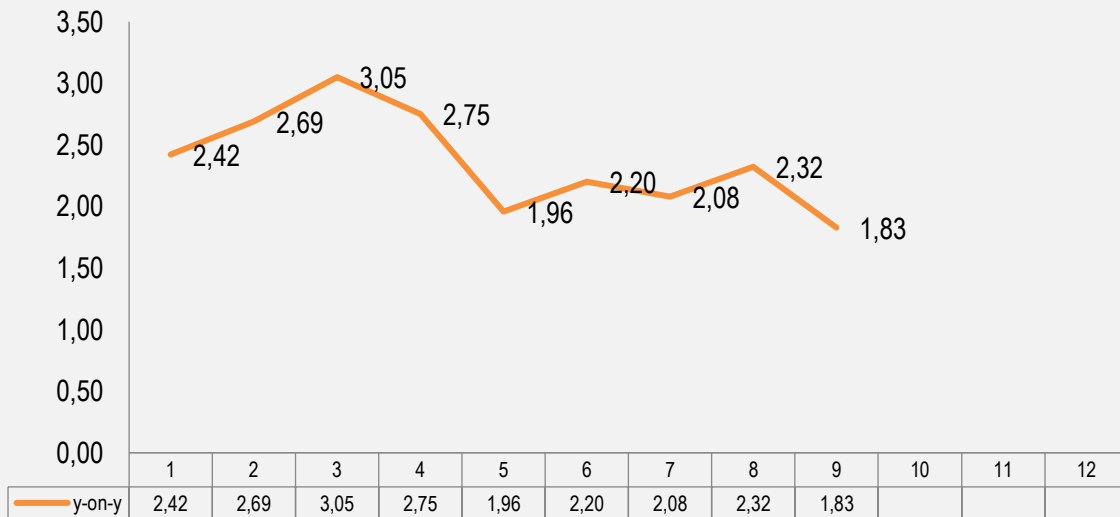

Inflasi Berdasarkan Kelompok Pengeluaran (y-on-y,%)

Rincian	Inflasi	Andil Inflasi
INFLASI UMUM	1,83	1,83
1. Makanan, Minuman, dan Tembakau	3,07	0,95 ⁽¹⁾
2. Pakaian dan Alas Kaki	2,76	0,11
3. Perumahan, Air, Listrik, dan Bahan Bakar Rumah Tangga	0,01	~0
4. Perlengkapan, Peralatan, dan Pemeliharaan Rutin Rumah Tangga	2,71	0,13 ⁽³⁾
5. Kesehatan	3,36	0,08
6. Transportasi	-0,14	-0,02 ⁽¹⁾
7. Informasi, Komunikasi, dan Jasa Keuangan	-0,12	-0,01 ⁽²⁾
8. Rekreasi, Olahraga, dan Budaya	2,49	0,03
9. Pendidikan	1,02	0,05
10. Penyediaan Makanan dan Minuman/Restoran	0,41	0,04
11. Perawatan Pribadi dan Jasa Lainnya	7,53	0,47 ⁽²⁾

Keterangan:

~0: Data sangat kecil/ mendekati nol

Andil Komoditas Dominan Inflasi September 2024 (*y-on-y*, %)

Pendorong

Rangking	Komoditas	Andil
1.	EMAS PERHIASAN	0,22
2.	KOPI BUBUK	0,20
3.	BUNCIS	0,10
4.	BERAS	0,10
5.	CABAI RAWIT	0,10
6.	GULA PASIR	0,09
7.	KELAPA	0,05
8.	NANGKA MUDA	0,04
9.	SEPEDA MOTOR	0,04
10.	KANGKUNG	0,03

Penghambat

Rangking	Komoditas	Andil
1.	DAGING AYAM RAS	-0,15
2.	BENSIN	-0,06
3.	TELUR AYAM RAS	-0,05
4.	TOMAT	-0,03
5.	BAWANG MERAH	-0,03
6.	GARAM	-0,03
7.	WORTEL	-0,02
8.	CABAI HIJAU	-0,02
9.	JAGUNG MANIS	-0,01
10.	BAJU KAOS TANPA KERAH/ T-SHIRT PRIA	-0,01

RINGKASAN INFLASI SEPTEMBER 2024

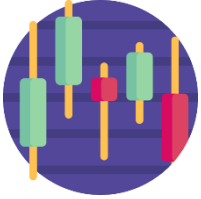

Pada bulan September 2024, terjadi deflasi *m-to-m* sebesar **0,05%**, inflasi *y-on-y* sebesar **1,83%** dan Inflasi *y-to-d* sebesar **0,08%**.



Penyumbang utama deflasi bulan September 2024 secara *m-to-m* adalah kelompok **Makanan, Minuman dan Tembakau** dengan andil **0,08%**. Komoditas penyumbang utama deflasi antara lain **Cabai Rawit, Cabai Merah, Cabai Hijau, dan Tomat**.



Penyumbang utama inflasi bulan September 2024 secara *y-on-y* adalah:

- Kelompok **Makanan, Minuman dan Tembakau** dengan andil **0,95%**. Komoditas penyumbang utama inflasi pada kelompok ini adalah **Kopi Bubuk, Buncis, Beras, Cabai Rawit, dan Gula Pasir**.
- Kelompok **Perawatan Pribadi dan Jasa lainnya** dengan andil **0,47%**. Komoditas penyumbang utama inflasi pada kelompok ini adalah **Emas Perhiasan**.



**BAHAN TAYANG DAN NASKAH BRS
DAPAT DIUNDUH MELALUI TAUTAN BERIKUT:**

https://s.bps.go.id/BRS_IHK_Gunungkidul

