

DISTRİK ELIGOBEL DALAM ANGKA



2021



Badan Pusat Statistik
Kabupaten Merauke

DISTRIK ELIGOBEL DALAM ANGKA



2021

**Distrik Elikobel Dalam Angka
2021**

ISBN: 978-602-5980-29-9

No. Publikasi: 94010.2119

Katalog: 1102001.9401051

Ukuran Buku: 14,8 cm x 21 cm

Jumlah Halaman: xiv +94 Halaman

Naskah:

Badan Pusat Statistik Kabupaten Merauke

Gambar Kover oleh:

Badan Pusat Statistik Kabupaten Merauke

Desain Kover Oleh:

Seksi IPDS BPS Kabupaten Merauke

Diterbitkan oleh:

© BPS Kabupaten Merauke

Dicetak oleh:

Dilarang mengumumkan, mendistribusikan, mengomunikasikan, dan/atau menggandakan sebagian atau seluruh isi buku ini untuk tujuan komersial tanpa izin tertulis dari Badan Pusat Statistik

KEPALA BPS KABUPATEN MERAUKE
CHIEF STATISTICIAN OF MERAUKE REGENCY



Cendana Murti Nuryana Sri Hapsara S.ST

<https://meraukekab.bps.go.id>



KATA PENGANTAR

Distrik Dalam Angka merupakan publikasi tahunan yang diterbitkan oleh Badan Pusat Statistik Kabupaten Merauke. Publikasi ini menyajikan berbagai macam data seperti keadaan geografi, pemerintahan, kependudukan, sosial, pertanian, energi.

Publikasi ini dapat terwujud berkat kerja sama dan bantuan dari berbagai pihak baik instansi pemerintah maupun swasta. Kepada semua pihak yang telah memberikan bantuan disampaikan penghargaan dan terima kasih yang sebesar – besarnya.

Kami menyadari bahwa publikasi ini belum sepenuhnya memenuhi harapan pengguna data, namun kiranya dapat bermanfaat bagi setiap pengguna untuk berbagai keperluan.

Kami mengharapkan tanggapan dan saran yang bersifat membangun untuk perbaikan selanjutnya.

Merauke, September 2021
Kepala Badan Pusat Statistik
Kabupaten Merauke

Cendana Murti Nuryana Sri Hapsara S.ST

DAFTAR ISI

	Halaman
Kata Pengantar	v
Daftar Isi.....	vi
Daftar Tabel	vii
Daftar Gambar	xii
Penjelasan Umum.....	xiv
1. Geografi	1
2. Pemerintahan	10
2.1. WILAYAH ADMINISTRATIF	16
2.2. PEGAWAI NEGERI SIPIL	17
3. Kependudukan	20
3. Sosial	32
4.1. PENDIDIKAN	36
4.2. KESEHATAN	46
4.3. AGAMA	51
4.4. ENERGI	54
4.5. BENCANA ALAM.....	59
4.6. EKONOMI	67
4.7. TELEKOMUNIKASI	73
4.8. OLAHRAGA	74
4.9. TRANSPORTASI.....	75
5. Pertanian.....	78
5.1. TANAMAN PANGAN.....	84
5.2. HORTIKULTURA	87
5.3. PERKEBUNAN	89
5.4. PETERNAKAN	90

DAFTAR TABEL

halaman

Kata Pengantar	v
Daftar Isi.....	vi
Daftar Tabel	vii
Daftar Gambar	xii
1. Geografi	1
1.1. Letak Geografis Distrik Elikobel , 2020.....	6
1.2. Luas Wilayah Menurut Kampung/Kelurahan di Distrik Elikobel, 2020	7
1.3. Jarak Kelurahan/Kampung dari Kantor Distrik dan Kantor Kabupaten di Distrik Elikobel, 2020	8
2. Pemerintahan	10
2.1. WILAYAH ADMINISTRATIF	16
2.1.1. Jumlah Rukun Tetangga/Rukun Warga Menurut Kampung/Kelurahan di Distrik Elikobel, 2020.....	16
2.2. PEGAWAI NEGERI SIPIL	17
2.2.1. Jumlah Pegawai Negeri Sipil Otonom Pemerintahan Sekretariat Distrik Dirinci Menurut Golongan di Distrik Elikobel, 2020	17
2.2.2. Jumlah Perangkat Kelurahan/Kampung Menurut Kelurahan/Kampung di Distrik Elikobel, 2020.....	18
2.2.3. Jumlah Pegawai Negeri Sipil Otonom Pemerintahan Sekretariat Distrik Dirinci Menurut Asalnya di Distrik Elikobel, 2020.....	19
3. Kependudukan	20
3.1. Penduduk, Laju Pertumbuhan Penduduk, Distribusi Persentase Penduduk, Kepadatan Penduduk, Rasio Jenis Kelamin Menurut Desa/ Kelurahan di Distrik Elikobel	28
4. Sosial	32
4.1. PENDIDIKAN	36
4.1.1. Banyaknya Sekolah Dasar (SD) Menurut Desa/Kelurahan di Distrik Elikobel, 2020.....	36

2.1.1.	Banyaknya Madrasah Ibtidaiyah (MI) Menurut Desa/Kelurahan di Distrik Elikobel, 2020	37
2.1.2.	Banyaknya Sekolah Menengah Pertama (SMP) Menurut Desa/Kelurahan di Distrik Elikobel, 2020	38
2.1.3.	Banyaknya Madrasah Tsanawiyah (Mts) Menurut Desa/Kelurahan di Distrik Elikobel, 2020	39
2.1.4.	Banyaknya Sekolah Menengah Atas (SMA) Menurut Desa/Kelurahan di Distrik Elikobel, 2020.....	40
2.1.5.	Banyaknya Madrasah Aliyah (MA) Menurut Desa/Kelurahan di Distrik Elikobel, 2020	41
2.1.6.	Banyaknya Sekolah Menengah Kejuruan (SMK) Menurut Desa/Kelurahan di Distrik Elikobel, 2020	42
2.1.7.	Banyaknya Akademi/Perguruan Tinggi Menurut Desa/Kelurahan di Distrik Elikobel, 2020	43
2.1.8.	Kemudahan Untuk Mencapai Sarana Pendidikan Terdekat bagi Desa/Kelurahan yang Tidak Ada Sarana Pendidikan Menurut Desa/Kelurahan dan Jenjang Pendidikan di Distrik Elikobel, 2020	44
4.2.	KESEHATAN	46
4.2.1.	Banyaknya Sarana Kesehatan Menurut Desa/Kelurahan dan Jenis Sarana Kesehatan di Distrik Elikobel, 2020	46
4.2.3.	Kemudahan Untuk Mencapai Sarana Kesehatan Terdekat bagi Desa/Kelurahan yang Tidak Sarana Kesehatan Menurut Desa/Kelurahan dan Jenis Sarana Kesehatan di Distrik Elikobel, 2020	48
4.2.5.	Banyaknya Warga Penderita Gizi Buruk Menurut Desa/Kelurahan di Distrik Elikobel, 2018 dan 2019.....	50
4.3.	AGAMA	51
4.3.1.	Jumlah Penduduk Menurut Agama yang dianut di Distrik Elikobel, 2020.....	51
4.3.2.	Jumlah Tempat Peribadatan di Distrik Elikobel, 2020	52
4.3.3.	Jumlah Rohaniawan Dirinci Menurut Agama Yang Dianut Di Distrik Elikobel, 2020.....	53

4.4.	ENERGI	54
4.4.1.	Banyaknya Keluarga Menurut Desa/Kelurahan dan Jenis Pengguna Listrik di Distrik Elikobel, 2020	54
4.4.2.	Banyaknya Desa/Kelurahan Menurut Keberadaan Penerangan Jalan Utama Desa/Kelurahan Di Distrik Elikobel, 2018, 2019, dan 2020	55
4.4.3.	Banyaknya Desa/Kelurahan Menurut Jenis Bahan Bakar Untuk Memasak yang Digunakan Oleh Sebagian Besar Keluarga Di Distrik Elikobel, 2018, 2019, dan 2020	56
4.4.4.	Banyaknya Desa/Kelurahan Menurut Sumber Air Minum Sebagian Besar Keluarga Di Distrik Elikobel, 2018, 2019, dan 2020.....	57
4.4.5.	Banyaknya Desa/Kelurahan Menurut Penggunaan Fasilitas Tempat Buang Air Besar Sebagian Besar Keluarga Di Distrik Elikobel, 2018, 2019, dan 2020	58
4.5.	BENCANA ALAM.....	59
4.4.1.	Banyaknya Kejadian Bencana Alam Menurut Desa/Kelurahan dan Jenis Bencana Alam di Distrik Elikobel, 2020	59
4.4.4.	Banyaknya Korban Jiwa Akibat Bencana Alam Menurut Desa/Kelurahan dan Jenis Bencana Alam di Distrik Elikobel, 2020	62
4.4.7.	Keberadaan Fasilitas/Upaya Antisipasi/Mitigasi Bencana Alam Menurut Desa/Kelurahan di Distrik Elikobel, 2020.....	65
4.6.	EKONOMI	67
4.4.9.	Banyaknya Sarana dan Prasarana Ekonomi Menurut Desa/Kelurahan dan Jenisnya di Distrik Elikobel, 2020	67
4.4.12.	Banyaknya Sarana Lembaga Keuangan yang Beroperasi Menurut Desa/Kelurahan dan Jenisnya di Distrik Elikobel, 2020	70
4.4.13.	Banyaknya Koperasi yang Masih Aktif Menurut Desa/Kelurahan dan Jenis Koperasi di Distrik Elikobel, 2020	71
4.4.14.	Banyaknya Embung Desa Menurut Desa/Kelurahan di Distrik Elikobel, 2019 dan 2020.....	72
4.7.	TELEKOMUNIKASI	73
4.4.15.	Jumlah Menara dan Operator Layanan Komunikasi Telepon Seluler Menurut Desa/Kelurahan di Distrik Elikobel, 2020	73

4.8.	OLAHRAGA	74
4.4.16.	Banyaknya Desa/Kelurahan yang Memiliki Kelompok Kegiatan Olahraga Menurut Jenis Olahraga dan Ketersediaan Fasilitas/Lapangan Olahraga di Distrik Elikobel, 2020	74
4.9.	TRANSPORTASI.....	75
4.4.17.	Sarana Transportasi Antar Desa/Kelurahan Menurut Desa/Kelurahan di Distrik Elikobel, 2020	75
4.4.18.	Kondisi Jalan Darat Antar Desa/Kelurahan Menurut Desa/Kelurahan di Distrik Elikobel, 2020.....	76
4.4.19.	Keberadaan Kantor Pos/ Pos Pembantu/Rumah Pos dan Perusahaan/Agen Jasa Ekspedisi Swasta Menurut Desa/Kelurahan di Distrik Elikobel, 2020	77
5.	Pertanian.....	78
5.1.	TANAMAN PANGAN.....	84
5.1.1.	Sumber Penghasilan Utama Sebagian Besar Penduduk Dirinci Menurut Kampung Di Distrik Elikobel, 2020	84
5.1.2.	Luas Tanam Dan Luas Panen Tanaman Pangan Dirinci Menurut Komoditas Di Distrik Elikobel, 2020	85
5.1.3.	Produksi dan Produktivitas Tanaman Pangan Dirinci Menurut Komoditas Di Distrik Elikobel, 2020	86
5.2.	HORTIKULTURA	87
5.2.1.	Luas Panen dan Produksi Tanaman Sayuran Dirinci Menurut Jenis Sayuran Di Distrik Elikobel, 2020	87
5.2.2.	Luas Panen Dan Produksi Buah – buahan Dirinci Menurut Jenis Buah Di Distrik Elikobel, 2020	88
5.3.	PERKEBUNAN	89
5.3.1.	Luas Lahan dan Produksi Tanaman Perkebunan Dirinci Menurut Jenis Tanaman Di Distrik Elikobel, 2020.....	89
5.4.	PETERNAKAN	90
5.4.1.	Jumlah Populasi Ternak Dirinci Menurut Jenis Ternak Di Distrik Elikobel, 2020.....	90

5.4.2.	Jumlah Produksi Daging Ternak Dirinci Menurut Jenis Ternak Di Distrik Elikobel, 2020	91
5.4.3.	Jumlah Populasi Unggas Dirinci Menurut Jenis Unggas Di Distrik Elikobel, 2020.....	92
5.4.4.	Produksi Daging Unggas Dirinci Menurut Jenis Unggas Di Distrik Elikobel, 2020.....	93
5.4.5.	Produksi Telur Unggas Dirinci Menurut Jenis Unggas Di Distrik Elikobel, 2020.....	94

<https://meraukekab.bps.go.id>

DAFTAR GAMBAR

halaman

1. Persentase Wilayah Menurut Kelurahan/Kampung di Distrik Elikobel, 2020	4
2. Jarak Tempuh dari Balai Kampung ke Ibu Kota Distrik dan Ibu Kota Kabupaten Merauke(km) Menurut Kampung di Distrik Elikobel, 2020	5
3. Jumlah Rukun Tetangga/Rukun Warga Menurut Kelurahan/kampung di Distrik Elikobel, 2020.....	14
4. Struktur Organisasi Pemerintahan Distrik Elikobel, 2020	15
5. Jumlah Penduduk Menurut Kampung/Kelurahan di Distrik Elikobel, 2020	26
6. Kepadatan Penduduk Dirinci Menurut Kampung di Distrik Elikobel, 2020	27
7. Jumlah Fasilitas Pendidikan Menurut Tingkat Pendidikan Di Distrik Elikobel, 2020.....	35
8. Jumlah luas Panen Tanaman Pangan Di Distrik Eligobel, 2020	82
9. Produksi Tanaman Pangan di Distrik Elikobel (Ton), 2020.....	83

PENJELASAN UMUM

Tanda-tanda, satuan-satuan, dan lain-lainnya yang digunakan dalam publikasi ini adalah sebagai berikut:

1. TANDA-TANDA

Data tidak tersedia	: ...
Tidak ada atau nol	: –
Data dapat diabaikan	: 0
Tanda decimal	: ,

2. SATUAN

hektar (ha)	: 10 000 m ²
kilometer (km)	: 1 000 meter
ton	: 1 000 kg

Satuan lain: m³, persen (%).

Perbedaan angka di belakang koma disebabkan oleh pembulatan angka.

GEOGRAFI DAN IKLIM

LETAK GEOGRAFIS ELIGOBEL

7⁰0' - 7⁰60' LINTANG SELATAN

140⁰60' - 141⁰00' BUJUR TIMUR

BATAS WILAYAH DISTRIK

UTARA DISTRIK ULILIN

SELATAN DISTRIK JAGEBOB DAN SOTA

BARAT DISTRIK MUTING

TIMUR PAPUA NUGINI

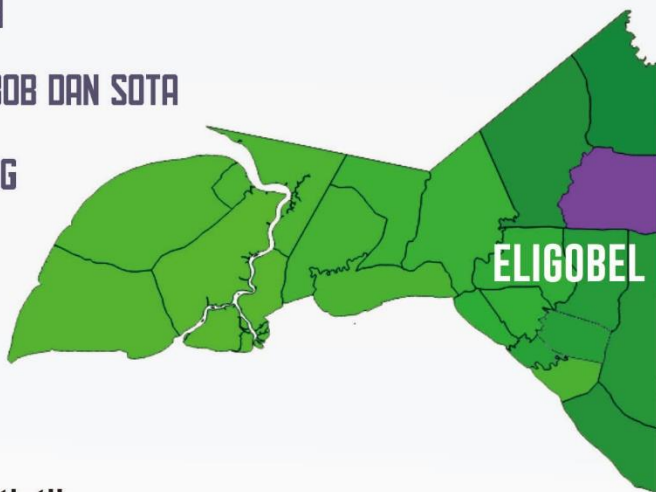

ULASAN

Distrik Elikobel terletak antara $140^{\circ}.60'$ – 141° Bujur Timur dan $7^{\circ} 0'$ – $7^{\circ}.60'$ Lintang Selatan. Distrik Elikobel memiliki luas 2.366,9 km² atau 3,24 persen dari luas wilayah Kabupaten Merauke, Distrik Elikobel memiliki 12 Kampung dimana diantara kampung – kampungnya yang paling luas adalah Kampung Bupul 949,56 km² dan kampung yang luasnya paling kecil yaitu 9 Kampung Transmigrasi dengan luas masing- masing sebesar 16 km².

Distrik Elikobel dibatasi oleh daratan. Di sebelah utara berbatasan langsung dengan Distrik Ulilin, sebelah timur berbatasan dengan Negara PNG, di sebelah selatan berbatasan dengan Distrik Sota dan sebelah barat berbatasan dengan Distrik Muting.

Menurut Badan Pertanahan Nasional Kabupaten Merauke, Distrik Elikobel terletak pada ketinggian +/- 23-55) m diatas permukaan laut dan jarak tempuh dari ibu kota kabupaten ke ibu kota distrik sejauh +/- 240 km.

Gambar 1. Persentase Wilayah Menurut Kelurahan/Kampung di Distrik Elikobel, 2020

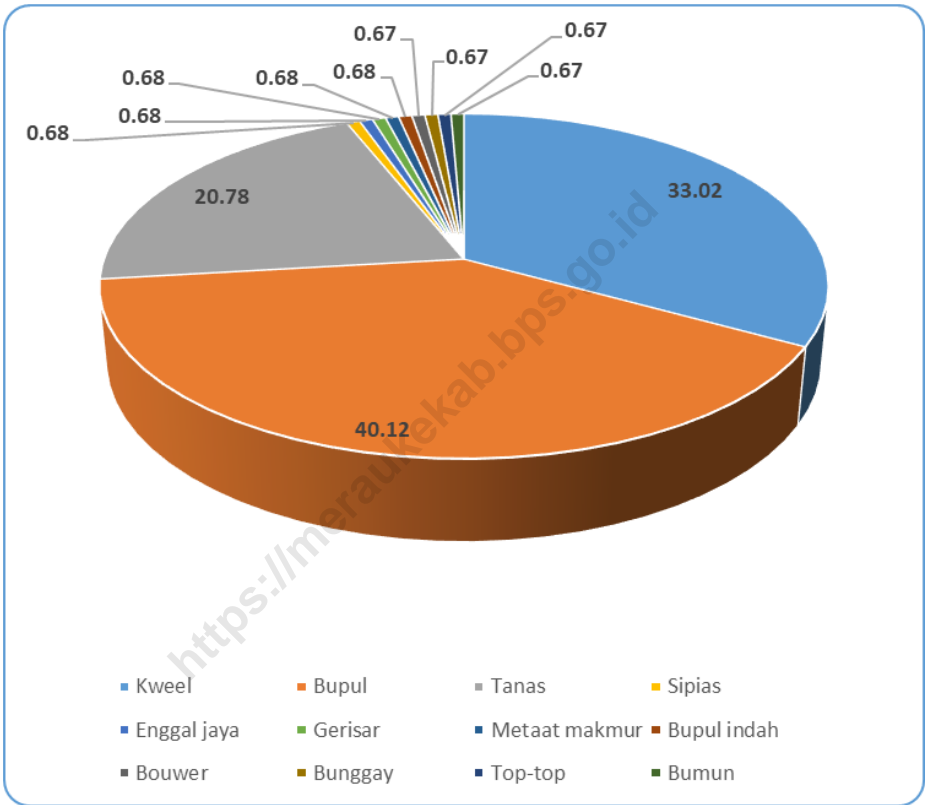

Sumber: Badan Pusat Statistik Kabupaten Merauke

Gambar 2. Jarak Tempuh dari Balai Kampung ke Ibu Kota Distrik dan Ibu Kota Kabupaten Merauke(km) Menurut Kampung di Distrik Elikobel, 2020

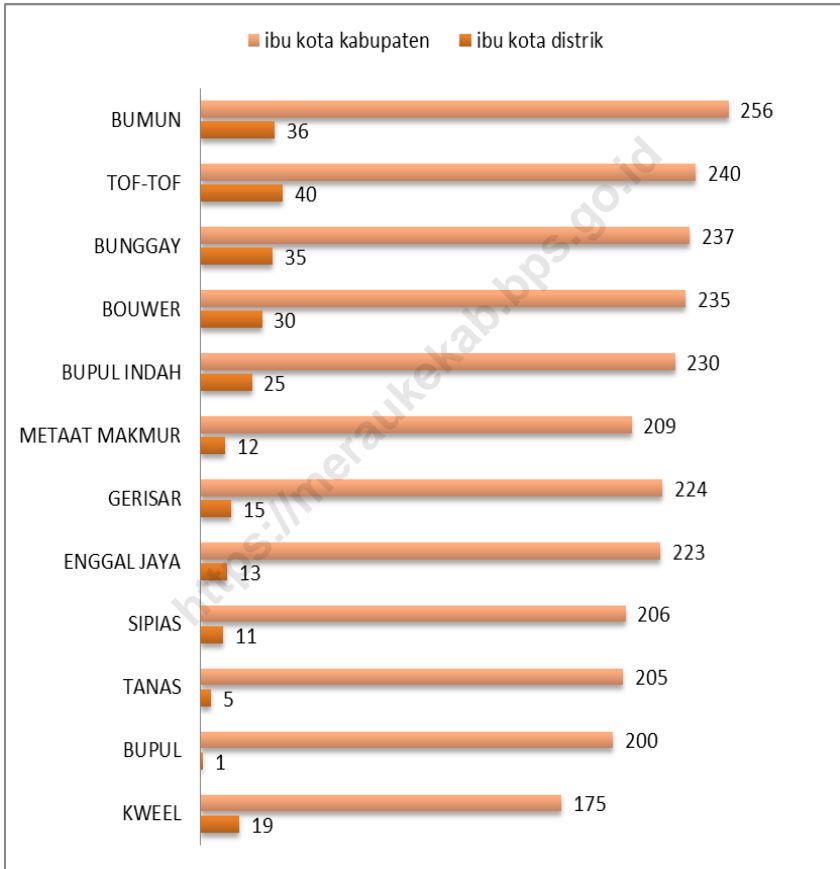

Sumber: Badan Pusat Statistik Kabupaten Merauke

Tabel 1.1. Letak Geografis Distrik Elikobel , 2020

A. Letak Geografis

Distrik Tanah Miring	7 ⁰ 0'–7 ⁰ 60'	Lintang Selatan
	140 ⁰ 60' - 141 ⁰	Bujur Timur

B. Batas Wilayah Distrik

Sebelah Utara	:	Distrik Elikobel
Sebelah Selatan	:	Distrik Jagebob dan Distrik Sota
Sebelah Barat	:	Distrik Muting
Sebelah Timur	:	Negara PNG

Sumber: Badan Pusat Statistik Kabupaten Merauke

Tabel 1.2. Luas Wilayah Menurut Kampung/Kelurahan di Distrik Elikobel, 2020

Kampung/Kelurahan	Luas (km²)	Persentase
(1)	(2)	(3)
Kweel	550.19	33.02
Bupul	668.49	40.12
Tanas	346.24	20.78
Sipias	11.33	0.68
Enggal jaya	11.33	0.68
Gerisar	11.33	0.68
Metaat makmur	11.33	0.68
Bupul indah	11.33	0.68
Bouwer	11.16	0.67
Bunggay	11.16	0.67
Top-top	11.16	0.67
Bumun	11.16	0.67
Elikobel	1666.23	100

Sumber: Badan Perencanaan Pembangunan Daerah Kabupaten Merauke

Tabel 1.3. Jarak Kelurahan/Kampung dari Kantor Distrik dan Kantor Kabupaten di Distrik Elikobel, 2020

Kampung/Kelurahan	Jarak (km)	
	Dari Kantor Distrik	Dari Kantor Kabupaten
(1)	(2)	(3)
1. Kweel	19	175
2. Bupul	1	200
3. Tanas	5	205
4. Sipias	11	206
5. Enggal jaya	13	223
6. Gerisar	15	224
7. Metaat makmur	12	209
8. Bupul indah	25	230
9. Bouwer	30	235
10. Bunggay	35	237
11. Top-top	40	240
12. Bumun	36	256

Sumber: Badan Pusat Statistik Kabupaten Merauke

PEMERINTAHAN

JUMLAH PERANGKAT KELURAHAN



KEPALA
KELURAHAN/KAMPUNG



SEKERTARIS
KELURAHAN/KAMPUNG



KEPALA
SEKSI/URUSAN

JUMLAH RUKUN TETANGGA DAN RUKUN WARGA

56



22



ULASAN

Wilayah administratif Distrik Elikobel terbagi dalam 12 Kampung dengan rincian sebanyak 22 Rukun Warga (RW) dan 56 Rukun Tetangga (RT). Kampung Bouwer memiliki jumlah Rukun Warga (RW) terbanyak yaitu 3 RW dan Kampung Bouwer memiliki jumlah Rukun Tetangga (RT) terbanyak yaitu 7 RT.

Distrik Elikobel merupakan salah satu dari 20 distrik yang ada di Kabupaten Merauke, dimana pemerintahannya dipimpin oleh seorang Camat atau sering disebut dengan Kepala Distrik, dengan staf yang membantu dibawahnya. Berdasarkan struktur organisasi, terdapat kelompok jabatan fungsional, sekretaris distrik yang membawahi sub bagian program dan keuangan serta sub bagian umum.

Ada beberapa seksi yaitu seksi pemerintahan, seksi perekonomian, seksi pembangunan, seksi ketentraman dan ketertiban umum, dan seksi kesejahteraan sosial. Pemerintahan tingkat kampung Distrik Elikobel dipimpin oleh Kepala Kampung yang dipilih oleh masyarakat di kampung setempat. Kepala Kampung mendapat koordinasi dari Distrik dalam pelaksanaan jalannya pemerintahan kampung.

Pada tahun 2020, Pegawai Negeri Sipil (PNS) di Distrik Elikobel ada sebanyak 32 orang pegawai, yang terdiri dari 22 orang laki – laki dan 10 orang perempuan.

Gambar 3. Jumlah Rukun Tetangga/Rukun Warga Menurut Kelurahan/kampung di Distrik Elikobel, 2020

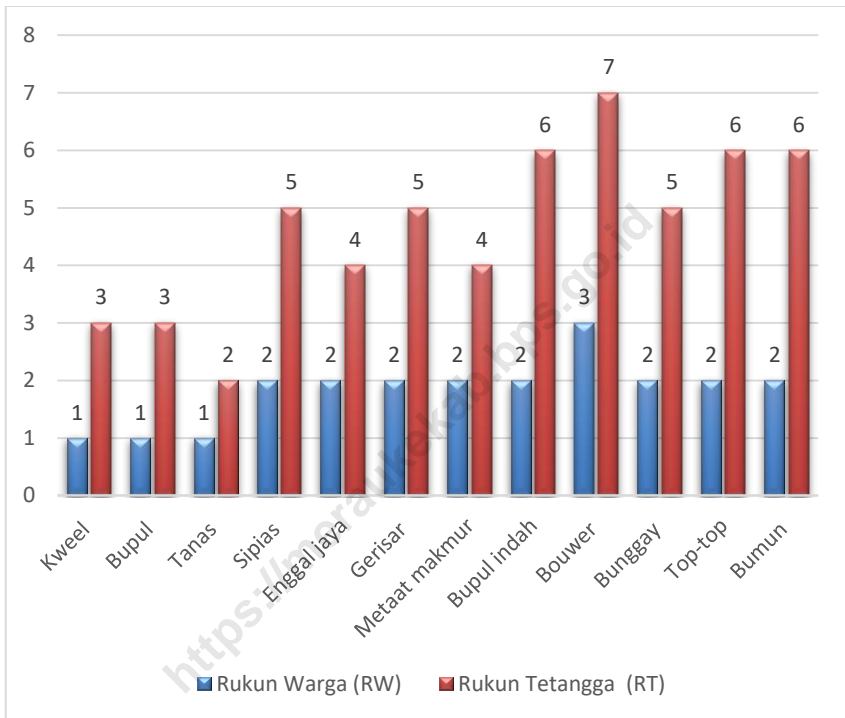

Sumber: Kelurahan/Kampung di Distrik Merauke

Gambar 4. Struktur Organisasi Pemerintahan Distrik Elikobel, 2020

Peraturan Daerah Kabupaten Merauke

Tanggal 21 Oktober 2008

Nomor 18 Tahun 2008

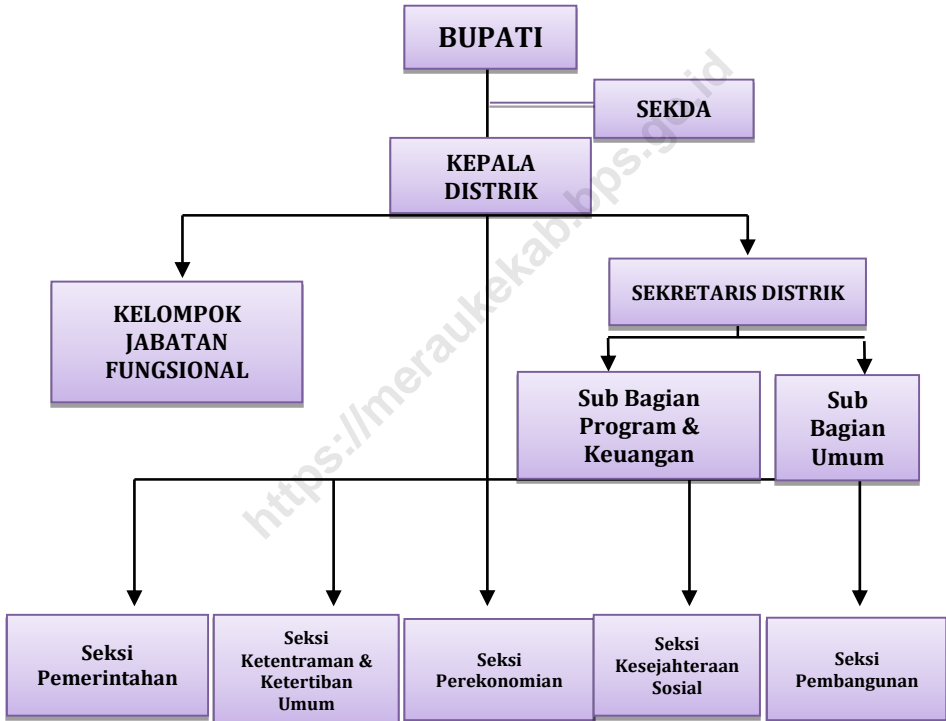

Sumber: Kelurahan/Kampung di Distrik Elikobel

2.1. WILAYAH ADMINISTRATIF

Tabel 2.1.1. Jumlah Rukun Tetangga/Rukun Warga Menurut Kampung/Kelurahan di Distrik Elikobel, 2020

Kampung	Rukun Warga (RW)	Rukun Tetangga (RT)
(1)	(2)	(3)
Kweel	1	3
Bupul	1	3
Tanas	1	2
Sipias	2	5
Enggal jaya	2	4
Gerisar	2	5
Metaat makmur	2	4
Bupul indah	2	6
Bouwer	3	7
Bunggay	2	5
Top-top	2	6
Bumun	2	6
Elikobel	22	56

Sumber: Bagian Pemerintahan Sekretariat Daerah Kabupaten Merauke

2.2. PEGAWAI NEGERI SIPIL**Tabel 2.2.1. Jumlah Pegawai Negeri Sipil Otonom Pemerintahan Sekretariat Distrik Dirinci Menurut Golongan di Distrik Elikobel, 2020**

Golongan	Jumlah
I	
II	
III	
IV	
Jumlah	

Sumber : Badan Kepegawaian dan Pelatihan Kabupaten Merauke

Tabel 2.2.2. Jumlah Perangkat Kelurahan/Kampung Menurut Kelurahan/Kampung di Distrik Elikobel, 2020

Tingkat Pendidikan	Jumlah
SD	
SMP	
SMA	
S1	
Jumlah	

Sumber : Badan Kepegawaian dan Pengembangan Sumber Daya Manusia Kabupaten Merauke

Catatan : data belum tersedia

Tabel 2.2.3. Jumlah Pegawai Negeri Sipil Otonom Pemerintahan Sekretariat Distrik Dirinci Menurut Asalnya di Distrik Elikobel, 2020

Asal	Jumlah
(1)	(3)
Papua	
Non Papua	
Jumlah	

Sumber: Kantor Distrik Elikobel

KEPENDUDUKAN

JUMLAH PENDUDUK MENURUT JENIS KELAMIN



LAKI-LAKI 2.783



PEREMPUAN 2.323

KEPADATAN PENDUDUK DISTRIK ELIGOBEL

Kepadatan penduduk Distrik Eligobel sebesar 3,06. Artinya setiap 1 km² luas wilayah di Distrik Eligobel dihuni oleh 3 orang penduduk



PENJELASAN TEKNIS

Sumber utama data kependudukan adalah sensus penduduk yang dilaksanakan setiap sepuluh tahun sekali. Sensus penduduk telah dilaksanakan sebanyak tujuh kali sejak Indonesia merdeka, yaitu tahun 1961, 1971, 1980, 1990, 2000, 2010 dan 2020.

Di dalam sensus penduduk, pencacahan dilakukan terhadap seluruh penduduk yang berdomisili di wilayah teritorial Indonesia termasuk warga negara asing kecuali anggota korps diplomatik negara sahabat beserta keluarganya.

Metode pengumpulan data dalam sensus dilakukan dengan wawancara antara petugas sensus dengan responden dan juga melalui *e-census*. Pencatatan penduduk menggunakan konsep usual residence, yaitu konsep di mana penduduk biasa bertempat tinggal. Bagi penduduk yang bertempat tinggal tetap dicacah di mana mereka biasa tinggal, sedangkan untuk penduduk yang tidak bertempat tinggal tetap dicacah di tempat di mana mereka ditemukan petugas sensus pada malam 'Hari Sensus'. Termasuk penduduk yang tidak bertempat tinggal tetap adalah tuna wisma, awak kapal berbendera Indonesia, penghuni perahu/rumah apung, masyarakat terpencil/terasing, dan pengungsi. Bagi mereka yang mempunyai tempat tinggal tetap dan sedang bepergian ke luar wilayah lebih dari enam bulan, tidak dicacah di tempat tinggalnya, tetapi dicacah di tempat tujuannya. Untuk tahun yang tidak dilaksanakan sensus penduduk, data kependudukan diperoleh dari hasil proyeksi penduduk.

Proyeksi penduduk merupakan suatu perhitungan ilmiah yang didasarkan pada asumsi dari komponen-komponen perubahan penduduk, yaitu kelahiran, kematian, dan migrasi. Proyeksi penduduk Indonesia 2010–2021 menggunakan data dasar penduduk hasil SP2010.

Laju pertumbuhan penduduk adalah angka yang menunjukkan persentase penambahan penduduk dalam jangka waktu tertentu.

Kepadatan penduduk adalah rasio banyaknya penduduk per kilometer persegi.

Rasio jenis kelamin adalah perbandingan antara penduduk laki-laki dan penduduk perempuan pada suatu wilayah dan waktu tertentu. Biasanya dinyatakan dengan banyaknya penduduk laki-laki untuk 100 penduduk perempuan.

Distribusi penduduk adalah pola persebaran penduduk di suatu wilayah, baik berdasarkan batas-batas geografis maupun berdasarkan batas-batas administrasi pemerintahan.

Komposisi penduduk adalah pola persebaran penduduk menurut karakteristiknya, contoh: penduduk menurut kelompok umur, penduduk menurut jenis kelamin

ULASAN

Tahun 2020 jumlah penduduk Distrik Elikobel sebanyak 5.106 orang dengan luas yang mencapai hingga 1.666,23 km², sehingga kepadatan penduduk di Distrik Elikobel sebesar 7 orang/km², dengan 2.783 jiwa penduduk laki – laki dan 2.323 jiwa penduduk perempuan. Tahun 2020 ini laju pertumbuhan penduduk di Distrik Elikobel mencapai hingga 0.68 persen pertahun.

Jika ditinjau berdasarkan jenis kelamin, rasio jenis kelamin di Distrik Elikobel sebesar 113.54. Hal ini menunjukkan jumlah penduduk laki-laki masih lebih tinggi jika dibandingkan dengan penduduk perempuan.

Secara lebih lanjut jumlah rumah tangga di Distrik Elikobel pada tahun 2020 ada sebanyak 1052 rumah tangga, sehingga secara rata-rata, anggota rumah tangga di masing-masing rumah tangga di Distrik Elikobel yaitu sebesar 4,08.

Penduduk Distrik Elikobel pada tahun 2020 masih didominasi oleh kelompok penduduk usia muda (5 - 9 tahun). Sementara itu kelompok penduduk usia tua (70 - 74 tahun keatas) mempunyai proporsi yang sangat kecil. Hal ini menunjukkan bahwa tingkat kematian penduduk usia lanjut sangat tinggi. Komposisi penduduk seperti ini menyebabkan rasio ketergantungan di Distrik Elikobel cukup tinggi.

Gambar 5. Jumlah Penduduk Menurut Kampung/Kelurahan di Distrik Elikobel, 2020

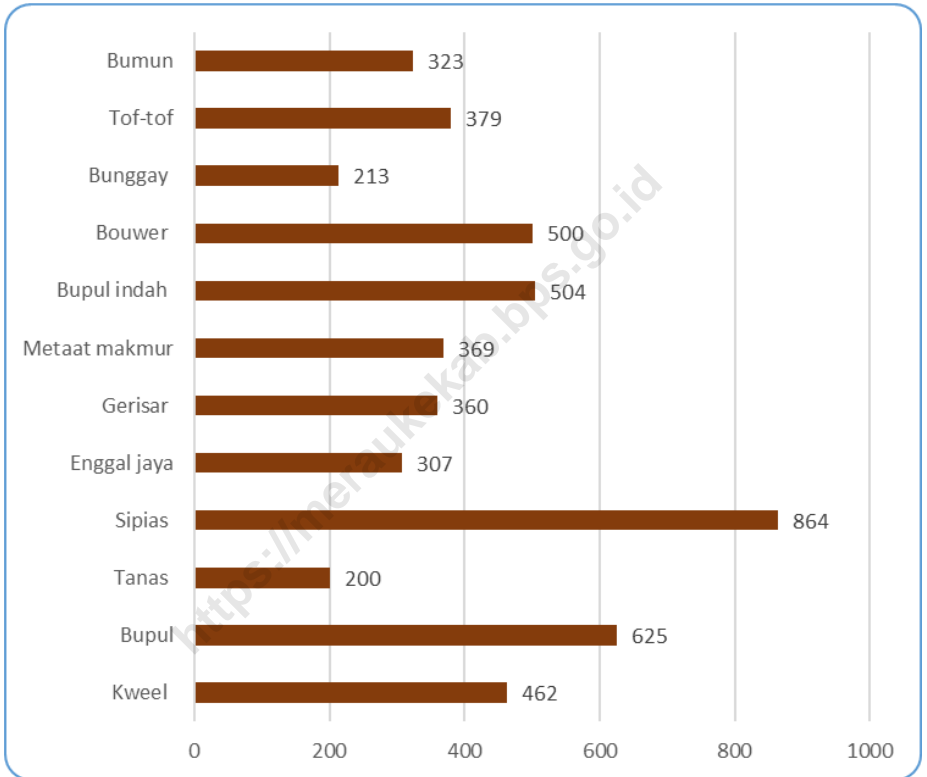

Sumber: Sensus Penduduk 2020, Badan Pusat Statistik Kabupaten Merauke

Gambar 6. Kepadatan Penduduk Dirinci Menurut Kampung di Distrik Elikobel, 2020

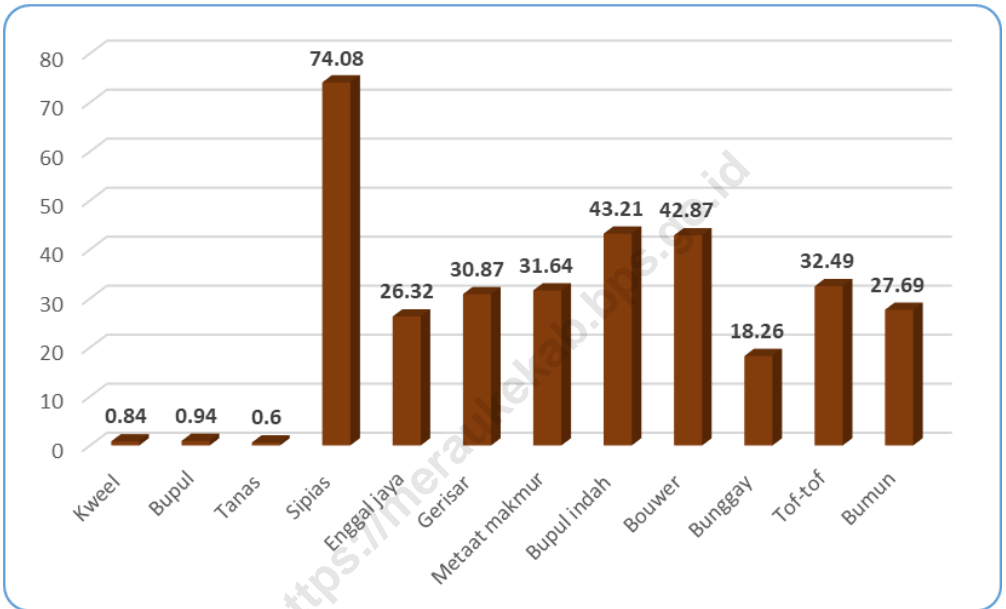

Sumber: Sensus Penduduk 2020, Badan Pusat Statistik Kabupaten Merauke

Tabel 3.1. Penduduk, Laju Pertumbuhan Penduduk, Distribusi Persentase Penduduk, Kepadatan Penduduk, Rasio Jenis Kelamin Menurut Desa/ Kelurahan di Distrik Elikobel

Kampung/Kelurahan	Penduduk	Laju Pertumbuhan Penduduk 2010-2020
(1)	(2)	(3)
Kweel	462	0,02
Bupul	625	0,03
Tanas	200	0,02
Sipias	864	0,07
Enggal jaya	307	0,06
Gerisar	360	0,03
Metaat makmur	369	0,04
Bupul indah	504	0,03
Bouwer	500	0,01
Bunggay	213	0,02
Tof-tof	379	-0,01
Bumun	323	0,04
Elikobel	5.106	0,03

Sumber: Sensus Penduduk 2020, Badan Pusat Statistik Kabupaten Merauke

Lanjutan Tabel 3.1

Kampung/Kelurahan	Persentase Penduduk	Kepadatan Penduduk per km ²
(1)	(4)	(5)
Kweel	9,05	0,84
Bupul	12,24	0,93
Tanas	3,92	0,58
Sipias	16,92	76,26
Enggal jaya	6,01	27,10
Gerisar	7,05	31,77
Metaat makmur	7,23	32,57
Bupul indah	9,87	44,48
Bouwer	9,79	44,79
Bunggay	4,17	19,08
Tof-tof	7,42	33,95
Bumun	6,33	28,93
Elikobel	100,00	3,06

Sumber: Sensus Penduduk 2020, Badan Pusat Statistik Kabupaten Merauke

Lanjutan Tabel 3.1

Kampung/Kelurahan	Rasio Jenis Kelamin
(1)	(6)
Kweel	106,25
Bupul	114,78
Tanas	110,53
Sipias	169,16
Enggal jaya	122,46
Gerisar	95,65
Metaat makmur	114,53
Bupul indah	122,03
Bouwer	125,23
Bunggay	104,81
Tof-tof	107,10
Bumun	99,38
Elikobel	119,80

Sumber: Sensus Penduduk 2020, Badan Pusat Statistik Kabupaten Merauke

Lanjutan Tabel 3.1

Kampung/Kelurahan	Jenis Kelamin		
	Laki-laki	Perempuan	Jumlah
(1)	(7)	(8)	(9)
Kweel	238	224	462
Bupul	334	291	625
Tanas	105	95	200
Sipias	543	321	864
Enggal jaya	169	138	307
Gerisar	176	184	360
Metaat makmur	197	172	369
Bupul indah	277	227	504
Bouwer	278	222	500
Bunggay	109	104	213
Tof-tof	196	183	379
Bumun	161	162	323
Elikobel	2.783	2.323	5.106

Sumber: Sensus Penduduk 2020, Badan Pusat Statistik Kabupaten Merauke

SOSIAL

JUMLAH FASILITAS PENDIDIKAN DI DISTRIK ELIGOBEL



	SD	SMP	SMA
NEGERI	9	2	0
SWASTA	4	0	0



ULASAN

Kesehatan

Pada Tahun 2020, tercatat sebanyak 1 fasilitas kesehatan yang tersebar di setiap kampung di Kecamatan Elikobel. Ada sekitar 31 tenaga kesehatan di seluruh Kecamatan Elikobel, dimana terdapat 3 orang Medis, 15 tenaga keperawatan, 3 tenaga kebidanan dan 10 tenaga Lainnya.

Pendidikan

Pendidikan adalah satu dari sekian banyak hal penting dalam kehidupan manusia. Begitu juga dengan anak-anak usia sekolah yang berada di Distrik Elikobel. Dengan keadaan jarak tempuh yang cukup jauh menuju sekolah-sekolah di pusat pemerintahan Kabupaten Merauke, maka sudah sewajarnya sarana pendidikan juga tersedia di Distrik Elikobel.

Pada Tahun 2020 menurut sumber : <http://dikdasmen.kemdikbud.go.id>, jumlah fasilitas pendidikan di Distrik Elikobel tercatat 12 SD, 2 unit SLTP, dan 1 unit SMK. Jumlah murid SD sebanyak 616 murid, tenaga guru sebanyak 53 orang guru, dengan 65 kelas. Jumlah murid SLTP sebanyak 246 murid, tenaga guru sebanyak 16 orang guru, dengan 14 kelas. Murid SMK sebanyak 128 orang murid, tenaga guru sebanyak 12 orang guru, dengan 8 kelas.

Agama

Tahun 2020, jumlah tempat peribadatan yang ada di Distrik Elikobel didominasi oleh tempat peribadatan Islam yang tercatat sebanyak 7 unit Masjid, gereja protestan sebanyak 2 unit, gereja katolik mencapai 8 unit, pura sebanyak 1 unit dan hanya vihara yang belum ada.

Pada tahun 2020, jumlah kepala keluarga di Distrik Elikobel yang memeluk agama Islam tercatat 2.825 orang, sementara pemeluk agama Katolik dan Protestan sebanyak 1.740 orang dan 364 orang, sedangkan sisanya merupakan pemeluk agama Hindu 9 orang dan budha 4 orang.

Gambar 7. Jumlah Fasilitas Pendidikan Menurut Tingkat Pendidikan Di Distrik Elikobel, 2020

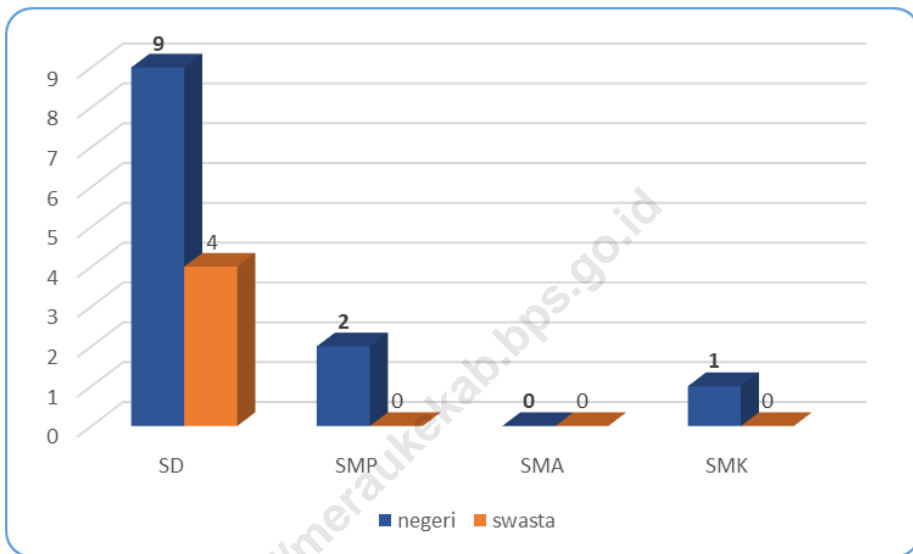

Sumber : BPS, Potensi Desa 2020

4.1. PENDIDIKAN

Tabel 4.1.1. Banyaknya Sekolah Dasar (SD) Menurut Desa/Kelurahan di Distrik Elikobel, 2020

Desa/Kelurahan	Negeri	Swasta	Jumlah
(1)	(2)	(3)	(4)
1. Bouwer	1	1	1
2. Bumun	1	0	1
3. Bunggay	1	0	1
4. Bupul	0	1	1
5. Bupul Indah	1	0	1
6. Enggal Jaya	1	0	1
7. Geriser	1	0	1
8. Kweel	0	1	1
9. Metaat Makmur	1	0	1
10. Sipias	1	0	1
11. Tanaas	0	1	1
12. Tof-Tof	1	0	1
Distrik Elikobel	9	4	13

Sumber : BPS, Potensi Desa 2020

Tabel 2.1.1. Banyaknya Madrasah Ibtidaiyah (MI) Menurut Desa/Kelurahan di Distrik Elikobel, 2020

Desa/Kelurahan	Negeri	Swasta	Jumlah
(1)	(2)	(3)	(4)
1. Bouwer	0	0	0
2. Bumun	0	0	0
3. Bunggay	0	0	0
4. Bupul	0	0	0
5. Bupul Indah	0	0	0
6. Enggal Jaya	0	0	0
7. Geriser	0	0	0
8. Kweel	0	0	0
9. Metaat Makmur	0	0	0
10. Sipias	0	0	0
11. Tanaas	0	0	0
12. Tof-Tof	0	0	0
Distrik Elikobel	0	0	0

Sumber : BPS, Potensi Desa 2020

Tabel 2.1.2. Banyaknya Sekolah Menengah Pertama (SMP) Menurut Desa/Kelurahan di Distrik Elikobel, 2020

Desa/Kelurahan	Negeri	Swasta	Jumlah
(1)	(2)	(3)	(4)
1. Bouwer	1	0	1
2. Bumun	0	0	0
3. Bunggay	0	0	0
4. Bupul	0	0	0
5. Bupul Indah	0	0	0
6. Enggal Jaya	0	0	0
7. Geriser	0	0	0
8. Kweel	0	0	0
9. Metaat Makmur	0	0	0
10. Sipias	1	0	1
11. Tanaas	0	0	0
12. Tof-Tof	0	0	0
Distrik Elikobel	2	0	2

Sumber : BPS, Potensi Desa 2020

Tabel 2.1.3. Banyaknya Madrasah Tsanawiyah (Mts) Menurut Desa/Kelurahan di Distrik Elikobel, 2020

Desa/Kelurahan	Negeri	Swasta	Jumlah
(1)	(2)	(3)	(4)
1. Bouwer	0	0	0
2. Bumun	0	0	0
3. Bunggay	0	0	0
4. Bupul	0	0	0
5. Bupul Indah	0	0	0
6. Enggal Jaya	0	0	0
7. Geriser	0	0	0
8. Kweel	0	0	0
9. Metaat Makmur	0	0	0
10. Sipias	0	0	0
11. Tanaas	0	0	0
12. Tof-Tof	0	0	0
Distrik Elikobel	0	0	0

Sumber : BPS, Potensi Desa 2020

Tabel 2.1.4. Banyaknya Sekolah Menengah Atas (SMA) Menurut Desa/Kelurahan di Distrik Elikobel, 2020

Desa/Kelurahan	Negeri	Swasta	Jumlah
(1)	(2)	(3)	(4)
1. Bouwer	0	0	0
2. Bumun	0	0	0
3. Bunggay	0	0	0
4. Bupul	0	0	0
5. Bupul Indah	0	0	0
6. Enggal Jaya	0	0	0
7. Geriser	0	0	0
8. Kweel	0	0	0
9. Metaat Makmur	0	0	0
10. Sipias	0	0	0
11. Tanaas	0	0	0
12. Tof-Tof	0	0	0
Distrik Elikobel	0	0	0

Sumber : BPS, Potensi Desa 2020

Tabel 2.1.5. Banyaknya Madrasah Aliyah (MA) Menurut Desa/Kelurahan di Distrik Elikobel, 2020

Desa/Kelurahan	Negeri	Swasta	Jumlah
(1)	(2)	(3)	(4)
1. Bouwer	0	0	0
2. Bumun	0	0	0
3. Bunggay	0	0	0
4. Bupul	0	0	0
5. Bupul Indah	0	0	0
6. Enggal Jaya	0	0	0
7. Geriser	0	0	0
8. Kweel	0	0	0
9. Metaat Makmur	0	0	0
10. Sipias	0	0	0
11. Tanaas	0	0	0
12. Tof-Tof	0	0	0
Distrik Elikobel	0	0	0

Sumber : BPS, Potensi Desa 2020

Tabel 2.1.6. Banyaknya Sekolah Menengah Kejuruan (SMK) Menurut Desa/Kelurahan di Distrik Elikobel, 2020

Desa/Kelurahan	Negeri	Swasta	Jumlah
(1)	(2)	(3)	(4)
1. Bouwer	0	0	0
2. Bumun	0	0	0
3. Bunggay	0	0	0
4. Bupul	0	0	0
5. Bupul Indah	0	0	0
6. Enggal Jaya	0	0	0
7. Geriser	0	0	0
8. Kweel	0	0	0
9. Metaat Makmur	0	0	0
10. Sipias	1	0	1
11. Tanaas	0	0	0
12. Tof-Tof	0	0	0
Distrik Elikobel	1	0	1

Sumber : BPS, Potensi Desa 2020

Tabel 2.1.7. Banyaknya Akademi/Perguruan Tinggi Menurut Desa/Kelurahan di Distrik Elikobel, 2020

Desa/Kelurahan	Negeri	Swasta	Jumlah
(1)	(2)	(3)	(4)
1. Bouwer	0	0	0
2. Bumun	0	0	0
3. Bunggay	0	0	0
4. Bupul	0	0	0
5. Bupul Indah	0	0	0
6. Enggal Jaya	0	0	0
7. Geriser	0	0	0
8. Kweel	0	0	0
9. Metaat Makmur	0	0	0
10. Sipias	0	0	0
11. Tanaas	0	0	0
12. Tof-Tof	0	0	0
Distrik Elikobel	0	0	0

Sumber : BPS, Potensi Desa 2020

Tabel 2.1.8. Kemudahan Untuk Mencapai Sarana Pendidikan Terdekat bagi Desa/Kelurahan yang Tidak Ada Sarana Pendidikan Menurut Desa/Kelurahan dan Jenjang Pendidikan di Distrik Elikobel, 2020

Desa/Kelurahan	SD	MI	SMP	MTs
(1)	(2)	(3)	(4)	
1. Kweel	0	4	3	4
2. Bupul	0	4	4	4
3. Tanas	0	4	3	4
4. Sipias	0	4	0	4
5. Enggal jaya	0	3	3	4
6. Gerisar	0	4	1	4
7. Metaat makmur	0	4	3	4
8. Bupul indah	0	4	2	4
9. Bouwer	0	4	0	4
10. Bunggay	0	4	4	3
11. Tof-tof	0	4	3	4
12. Bumun	4	2	4	3
Distrik Elikobel				

Sumber : BPS, Potensi Desa 2020

Tabel 2.1.8. Lanjutan

Desa/Kelurahan	SMA	MA	SMK	Akademi/ Perguruan Tinggi
(1)	(2)	(3)	(4)	
1. Kweel	3	4	3	4
2. Bupul	3	4	3	4
3. Tanas	3	4	3	4
4. Sipias	3	4	0	4
5. Enggal jaya	3	4	3	4
6. Gerisar	3	4	3	4
7. Metaat makmur	3	4	4	4
8. Bupul indah	3	4	3	4
9. Bouwer	3	4	3	4
10. Bunggay	3	4	3	4
11. Tof-tof	3	4	3	4
12. Bumun	3	4	3	4
Distrik Elikobel				

Sumber : BPS, Potensi Desa 2020

4.2. KESEHATAN

Tabel 4.2.1. Banyaknya Sarana Kesehatan Menurut Desa/Kelurahan dan Jenis Sarana Kesehatan di Distrik Elikobel, 2020

Desa/Kelurahan	Rumah	Rumah Sakit	Poliklinik/Balai
	Sakit	Bersalin	Pengobatan
(1)	(2)	(3)	(4)
1. Bouwer	0	0	0
2. Bumun	0	0	0
3. Bunggay	0	0	0
4. Bupul	0	0	0
5. Bupul Indah	0	0	0
6. Enggal Jaya	0	0	0
7. Geriser	0	0	0
8. Kweel	0	0	0
9. Metaat Makmur	0	0	0
10. Sipias	0	0	0
11. Tanaas	0	0	0
12. Tof-Tof	0	0	0
Distrik Elikobel	0	0	0

Sumber : BPS, Potensi Desa 2020

Tabel 4.2.2. Lanjutan

Desa/Kelurahan	Puskesmas		Puskesmas Pembantu	Apotek
	Rawat Inap	Tanpa Rawat Inap		
(1)	(5)	(6)	(7)	(8)
1. Bouwer	0	0	1	0
2. Bumun	0	0	1	0
3. Bunggay	0	0	1	0
4. Bupul	0	0	1	0
5. Bupul Indah	0	0	1	0
6. Enggal Jaya	0	0	1	0
7. Geriser	0	0	1	0
8. Kweel	0	0	1	0
9. Metaat Makmur	1	0	1	0
10. Sipias	0	0	1	0
11. Tanaas	0	0	1	0
12. Tof-Tof	0	0	1	0
Distrik Elikobel	1	0	12	0

Sumber : BPS, Potensi Desa 2020

Tabel 4.2.3. Kemudahan Untuk Mencapai Sarana Kesehatan Terdekat bagi Desa/Kelurahan yang Tidak Sarana Kesehatan Menurut Desa/Kelurahan dan Jenis Sarana Kesehatan di Distrik Elikobel, 2020

Desa/Kelurahan	Rumah Sakit	Rumah Sakit	Poliklinik/Balai
		Bersalin	Pengobatan
(1)	(2)	(3)	(4)
1. Kweel	4	4	4
2. Bupul	4	4	4
3. Tanas	4	4	4
4. Siplas	4	4	4
5. Enggal jaya	4	4	4
6. Gerisar	4	4	4
7. Metaat makmur	4	4	4
8. Bupul indah	4	4	4
9. Bouwer	4	4	4
10. Bunggay	4	4	4
11. Tof-tof	4	4	4
12. Bumun	4	4	4
Distrik Elikobel			

Sumber : BPS, Potensi Desa 2020

Tabel 4.2.4. Lanjutan

Desa/Kelurahan	Puskesmas		Puskesmas Pembantu	Apotek
	Rawat Inap	Tanpa Rawat Inap		
(1)	(5)	(6)	(7)	(8)
1. Kweel	3	4	0	4
2. Bupul	3	4	0	4
3. Tanas	3	4	0	4
4. Sipias	3	4	0	4
5. Enggal jaya	3	4	0	4
6. Gerisar	3	4	0	4
7. Metaat makmur	0	4	0	4
8. Bupul indah	3	4	0	4
9. Bouwer	3	4	0	4
10. Bunggay	4	4	0	4
11. Tof-tof	3	3	0	4
12. Bumun	3	4	0	4
Distrik Elikobel				

Sumber : BPS, Potensi Desa 2020

Tabel 4.2.5. Banyaknya Warga Penderita Gizi Buruk Menurut Desa/Kelurahan di Distrik Elikobel, 2018 dan 2019

Desa/Kelurahan	2018	2019
(1)	(2)	(3)
1. Bouwer	0	0
2. Bumun	0	0
3. Bunggay	0	0
4. Bupul	0	0
5. Bupul Indah	0	0
6. Enggal Jaya	0	0
7. Geriser	0	0
8. Kweel	0	0
9. Metaat Makmur	0	0
10. Sipias	0	0
11. Tanaas	0	0
12. Tof-Tof	0	0
Distrik Elikobel	0	0

Sumber : BPS, Potensi Desa 2019 dan 2020

4.3. AGAMA

Tabel 4.3.1. Jumlah Penduduk Menurut Agama yang dianut di Distrik Elikobel, 2020

Agama	Jumlah
(1)	(2)
Islam	...
Protestan	...
Katholik	...
Hindu	...
Budha	...
Total	...

Sumber: Kementerian Agama Kabupaten Merauke

Catatan : Data Belum Tersedia

Tabel 4.3.2. Jumlah Tempat Peribadatan di Distrik Elikobel, 2020

Jenis Tempat Ibadah	Jumlah
(1)	(2)
Masjid	7
Gereja Protestan	2
Gereja Katholik	8
Pura	1
Vihara	-

Sumber: Kementerian Agama Kabupaten Merauke

Tabel 4.3.3. Jumlah Rohaniawan Dirinci Menurut Agama Yang Dianut Di Distrik Elikobel, 2020

Agama	Jumlah
(1)	(2)
Islam	12
Protestan	2
Katholik	5
Hindu	1
Budha	1
Total	21

Sumber : Kementerian Agama Kabupaten Merauke

4.4. ENERGI

Tabel 4.4.1. Banyaknya Keluarga Menurut Desa/Kelurahan dan Jenis Pengguna Listrik di Distrik Elikobel, 2020

Desa/Kelurahan	Pengguna Listrik			Bukan
	PLN	Non PLN	Jumlah	Pengguna Listrik
(1)	(2)	(3)	(4)	(5)
1. Bouwer	160	-	160	-
2. Bumun	95	-	95	-
3. Bunggay	70	-	70	3
4. Bupul	144	-	144	14
5. Bupul Indah	163	-	163	6
6. Enggal Jaya	116	-	116	-
7. Geriser	118	-	118	6
8. Kweel	99	-	99	5
9. Metaat Makmur	113	-	113	-
10. Sipias	175	-	175	7
11. Tanaas	64	-	64	15
12. Tof-Tof	121	-	121	15
Total	1.438	-	1.438	71

Sumber : BPS, Potensi Desa 2020

Tabel 4.4.2. Banyaknya Desa/Kelurahan Menurut Keberadaan Penerangan Jalan Utama Desa/Kelurahan Di Distrik Elikobel, 2018, 2019, dan 2020

Penerangan Jalan Utama	2018	2019	2020
(1)	(2)	(3)	(4)
Sumber Penerangan Jalan Utama			
Tidak Ada Penerangan Listrik	7	5	3
Pemerintahan Listrik Non Pemerintahan	4	0	8
1	7	1	
Non Listrik	0	0	0

Sumber : BPS, Potensi Desa 2018,2019 dan 2020

Tabel 4.4.3. Banyaknya Desa/Kelurahan Menurut Jenis Bahan Bakar Untuk Memasak yang Digunakan Oleh Sebagian Besar Keluarga Di Distrik Elikobel, 2018, 2019, dan 2020

Jenis Bahan Bakar	2018	2019	2020
(1)	(2)	(3)	(4)
Gas Kota	0	0	0
LPG 3 KG	0	0	0
LPG lebih dari 3 KG	0	0	0
Minyak Tanah	0	0	0
Kayu Bakar	12	12	12
Lainnya	0	0	0

Sumber : BPS, Potensi Desa 2018, 2019 dan 2020

Tabel 4.4.4. Banyaknya Desa/Kelurahan Menurut Sumber Air Minum Sebagian Besar Keluarga Di Distrik Elikobel, 2018, 2019, dan 2020

Sumber Air Minum	2018	2019	2020
(1)	(2)	(3)	(4)
Air Kemasan Bermerk	0	0	0
Air Isi Ulang	0	0	0
Ledeng Dengan Meteran	0	0	0
Ledeng Tanpa Meteran	0	0	0
Sumur Bor/Pompa	6	9	8
Sumur	6	3	4
Mata Air	0	0	0
Sungai/Danau/Kolam/Waduk /Situ/Embung/Bendungan	0	0	0
Air Hujan	0	0	0
Lainnya	0	0	0

Sumber : BPS, Potensi Desa 2018,2019 dan 2020

Tabel 4.4.5. Banyaknya Desa/Kelurahan Menurut Penggunaan Fasilitas Tempat Buang Air Besar Sebagian Besar Keluarga Di Distrik Elikobel, 2018, 2019, dan 2020

Fasilitas Tempat Buang Air Besar	2018	2019	2020
(1)	(2)	(3)	(4)
Jamban			
Sendiri	12	12	12
Bersama	0	0	0
Umum	0	0	0
Bukan Jamban	0	0	0

Sumber : BPS, Potensi Desa 2018, 2019 dan 2020

4.5. BENCANA ALAM

Tabel 4.4.1. Banyaknya Kejadian Bencana Alam Menurut Desa/Kelurahan dan Jenis Bencana Alam di Distrik Elikobel, 2020

Desa/Kelurahan	Gempa Bumi	Tsunami	Gunung Meletus	Tanah Longsor
(1)	(2)	(3)	(4)	(5)
1. Sipias	0	0	0	0
2. Metaat Makmur	0	0	0	0
3. Kweel	0	0	0	0
4. Bupul	0	0	0	0
5. Tanaas	0	0	0	0
6. Enggal Jaya	0	0	0	0
7. Geriser	0	0	0	0
8. Bupul Indah	0	0	0	0
9. Bouwer	0	0	0	0
10. Bunggay	0	0	0	0
11. Tof-Tof	0	0	0	0
12. Bumun	0	0	0	0
Distrik Elikobel	0	0	0	0

Tabel 4.4.2. Lanjutan

Desa/Kelurahan	Banjir	Banjir Bandang	Kekeringan
(1)	(6)	(7)	(8)
1. Kweel	0	0	0
2. Bupul	0	0	0
3. Tanas	0	0	0
4. Sipias	0	0	0
5. Enggal jaya	0	0	0
6. Gerisar	0	0	0
7. Metaat makmur	0	0	0
8. Bupul indah	0	0	0
9. Bouwer	0	0	0
10. Bunggay	0	0	0
11. Tof-tof	0	0	0
12. Bumun	0	0	0
Distrik Elikobel	0	0	0

Sumber : BPS, Potensi Desa 2020

Tabel 4.4.3. Lanjutan

Desa/Kelurahan	Kebakaran	Angin	Gelombang Pasang Laut
	Hutan dan Lahan	Puyuh/Putting Beliung/Topan	
(1)	(6)	(7)	(8)
1. Kweel	0	0	0
2. Bupul	0	0	0
3. Tanas	0	0	0
4. Sipias	0	0	0
5. Enggal jaya	0	0	0
6. Gerisar	0	0	0
7. Metaat makmur	0	0	0
8. Bupul indah	0	0	0
9. Bouwer	0	0	0
10. Bunggay	0	0	0
11. Tof-tof	0	0	0
12. Bumun	0	0	0
Distrik Elikobel	0	0	0

Sumber : BPS, Potensi Desa 2020

Tabel 4.4.4. Banyaknya Korban Jiwa Akibat Bencana Alam Menurut Desa/Kelurahan dan Jenis Bencana Alam di Distrik Elikobel, 2020

Desa/Kelurahan	Gempa Bumi	Tsunami	Gunung Meletus	Tanah Longsor
(1)	(2)	(3)	(4)	(5)
1. Kweel	0	0	0	0
2. Bupul	0	0	0	0
3. Tanas	0	0	0	0
4. Sipias	0	0	0	0
5. Enggal jaya	0	0	0	0
6. Gerisar	0	0	0	0
7. Metaat makmur	0	0	0	0
8. Bupul indah	0	0	0	0
9. Bouwer	0	0	0	0
10. Bunggay	0	0	0	0
11. Tof-tof	0	0	0	0
12. Bumun	0	0	0	0
Distrik Elikobel	0	0	0	0

Sumber : BPS, Potensi Desa 2020

Tabel 4.4.5. Lanjutan

Desa/Kelurahan	Banjir	Banjir Bandang	Kekeringan
(1)	(6)	(7)	(8)
1. Kweel	0	0	0
2. Bupul	0	0	0
3. Tanas	0	0	0
4. Sipias	0	0	0
5. Enggal jaya	0	0	0
6. Gerisar	0	0	0
7. Metaat makmur	0	0	0
8. Bupul indah	0	0	0
9. Bouwer	0	0	0
10. Bunggay	0	0	0
11. Tof-tof	0	0	0
12. Bumun	0	0	0
Distrik Elikobel	0	0	0

Sumber : BPS, Potensi Desa 2020

Tabel 4.4.6. Lanjutan

Desa/Kelurahan	Kebakaran	Angin	Gelombang Pasang Laut
	Hutan dan Lahan	Puyuh/Putting Beliung/Topan	
(1)	(6)	(7)	(8)
1. Kweel	0	0	0
2. Bupul	0	0	0
3. Tanas	0	0	0
4. Sipias	0	0	0
5. Enggal jaya	0	0	0
6. Gerisar	0	0	0
7. Metaat makmur	0	0	0
8. Bupul indah	0	0	0
9. Bouwer	0	0	0
10. Bunggay	0	0	0
11. Tof-tof	0	0	0
12. Bumun	0	0	0
Distrik Elikobel	0	0	0

Sumber : BPS, Potensi Desa 2020

Tabel 4.4.7. Keberadaan Fasilitas/Upaya Antisipasi/Mitigasi Bencana Alam Menurut Desa/Kelurahan di Distrik Elikobel, 2020

Desa/Kelurahan	Sistem Peringatan Dini Bencana Alam	Sistem Peringatan Dini Khusus Tsunami	Perlengkapan Keselamatan
(1)	(2)	(3)	(4)
1. Sipias	Ada	Tidak Ada	Tidak Ada
2. Metaat Makmur	Ada	Tidak Ada	Tidak Ada
3. Kweel	Ada	Tidak Ada	Tidak Ada
4. Bupul	Ada	Tidak Ada	Tidak Ada
5. Tanaas	Ada	Tidak Ada	Tidak Ada
6. Enggal Jaya	Ada	Tidak Ada	Tidak Ada
7. Geriser	Ada	Tidak Ada	Tidak Ada
8. Bupul Indah	Ada	Tidak Ada	Tidak Ada
9. Bouwer	Ada	Tidak Ada	Tidak Ada
10. Bunggay	Ada	Tidak Ada	Tidak Ada
11. Tof-Tof	Ada	Tidak Ada	Tidak Ada
12. Bumun	Ada	Tidak Ada	Tidak Ada
Distrik Elikobel			

Sumber : BPS, Potensi Desa 2020

Tabel 4.4.8. Lanjutan

Desa/Kelurahan	Rambu- Rambu dan Jalan Evakuasi Bencana	Sistem Peringatan Dini Khusus Tsunami	Pembuatan, Perawatan, atau Normalisasi: Sungai, Kanal,Tanggul, Parit, Drainase, Waduk, Pantai, dll
(1)	(5)	(6)	(7)
1. Sipias	Ada	Ada	Ada
2. Metaat Makmur	Ada	Ada	Ada
3. Kweel	Ada	Ada	Ada
4. Bupul	Ada	Ada	Ada
5. Tanaas	Ada	Ada	Ada
6. Enggal Jaya	Ada	Ada	Ada
7. Geriser	Ada	Ada	Ada
8. Bupul Indah	Ada	Ada	Ada
9. Bouwer	Ada	Ada	Ada
10. Bunggay	Ada	Ada	Ada
11. Tof-Tof	Ada	Ada	Ada
12. Bumun	Ada	Ada	Ada
Distrik Elikobel			

Sumber : BPS, Potensi Desa 2020

4.6. EKONOMI

Tabel 4.4.9. Banyaknya Sarana dan Prasarana Ekonomi Menurut Desa/Kelurahan dan Jenisnya di Distrik Elikobel, 2020

Desa/Kelurahan	Kelompok Pertokoan	Pasar dengan Bangunan Permanen	Pasar dengan Bangunan Semi Permanen	Pasar Tanpa Bangunan
(1)	(2)	(3)	(4)	(5)
1. Sipias	0	0	0	0
2. Metaat Makmur	0	0	0	0
3. Kweel	0	0	0	0
4. Bupul	0	0	0	0
5. Tanaas	0	0	0	0
6. Enggal Jaya	0	0	0	0
7. Geriser	0	0	0	0
8. Bupul Indah	0	0	0	0
9. Bouwer	0	0	0	0
10. Bunggay	0	0	0	0
11. Tof-Tof	0	0	0	0
12. Bumun	0	0	0	0
Distrik Elikobel	0	0	0	0

Sumber : BPS, Potensi Desa 2020

Tabel 4.4.10. Lanjutan

Desa/Kelurahan	Minimarket/ Swalayan	Toko/Warung Kelontong	Restoran/Rumah Makan
(1)	(2)	(3)	(4)
1. Sipias	0	15	0
2. Metaat Makmur	0	9	0
3. Kweel	0	5	0
4. Bupul	0	7	0
5. Tanaas	0	3	0
6. Enggal Jaya	0	11	0
7. Geriser	0	18	0
8. Bupul Indah	0	8	0
9. Bouwer	0	10	0
10. Bunggay	0	3	0
11. Tof-Tof	0	11	0
12. Bumun	0	7	0
Distrik Elikobel	0	107	0

Sumber : BPS, Potensi Desa 2020

Tabel 4.4.11. Lanjutan

Desa/Kelurahan	Warung/Kedai Makanan	Hotel	Hostel/Motel/ Losmen/Wisma
(1)	(2)	(3)	(4)
1. Kweel	1	0	0
2. Bupul	1	0	0
3. Tanas	0	0	0
4. Sipias	2	0	0
5. Enggal jaya	3	0	0
6. Gerisar	6	0	2
7. Metaat makmur	0	0	0
8. Bupul indah	2	0	0
9. Bouwer	1	0	0
10. Bunggay	0	0	0
11. Tof-tof	0	0	0
12. Bumun	0	0	0
Distrik Elikobel	16	0	2

Sumber : BPS, Potensi Desa 2020

Tabel 4.4.12. Banyaknya Sarana Lembaga Keuangan yang Beroperasi Menurut Desa/Kelurahan dan Jenisnya di Distrik Elikobel, 2020

Desa/Kelurahan	Bank Umum Pemerintah	Bank Umum Swasta	Bank Perkreditan Rakyat
(1)	(2)	(3)	(4)
1. Bouwer	0	0	0
2. Bumun	0	0	0
3. Bunggay	0	0	0
4. Bupul	0	0	0
5. Bupul Indah	0	0	0
6. Enggal Jaya	0	0	0
7. Geriser	1	0	0
8. Kweel	0	0	0
9. Metaat Makmur	0	0	0
10. Sipias	0	0	0
11. Tanaas	0	0	0
12. Tof-Tof	0	0	0
Distrik Elikobel	1	0	0

Sumber : BPS, Potensi Desa 2020

Tabel 4.4.13. Banyaknya Koperasi yang Masih Aktif Menurut Desa/Kelurahan dan Jenis Koperasi di Distrik Elikobel, 2020

Desa/Kelurahan	Koperasi Unit Desa (KUD)	Bank Umum Swasta	Bank Perkreditan Rakyat
(1)	(2)	(3)	(4)
1. Bouwer	0	0	0
2. Bumun	0	0	0
3. Bunggay	0	0	0
4. Bupul	0	0	0
5. Bupul Indah	0	0	0
6. Enggal Jaya	0	0	0
7. Geriser	0	0	0
8. Kweel	0	0	0
9. Metaat Makmur	0	0	0
10. Sipias	0	0	0
11. Tanaas	0	0	0
12. Tof-Tof	0	0	0
Distrik Elikobel	0	0	0

Sumber : BPS, Potensi Desa 2020

Tabel 4.4.14. Banyaknya Embung Desa Menurut Desa/Kelurahan di Distrik Elikobel, 2019 dan 2020

Desa/Kelurahan	2019	2020
(1)	(2)	(3)
1. Bouwer	4	4
2. Bumun	3	5
3. Bunggay	5	5
4. Bupul	0	0
5. Bupul Indah	4	5
6. Enggal Jaya	5	5
7. Geriser	5	5
8. Kweel	0	0
9. Metaat Makmur	5	5
10. Sipias	2	2
11. Tanaas	0	0
12. Tof-Tof	4	5
Distrik Elikobel	37	41

Sumber : BPS, Potensi Desa 2020

4.7. TELEKOMUNIKASI

Tabel 4.4.15. Jumlah Menara dan Operator Layanan Komunikasi Telepon Seluler Menurut Desa/Kelurahan di Distrik Elikobel, 2020

Desa/Kelurahan	Jumlah Menara Telepon Seluler (BTS)	Jumlah Operator Layanan Komunikasi Telepon Seluler Yang Menjangkau di Desa/Kelurahan	Kondisi Sinyal Telepon Seluler di Sebagian Besar Wilayah Desa/Kelurahan
(1)	(2)	(3)	(4)
1. Sipias	1	1	3
2. Metaat Makmur	0	1	3
3. Kweel	0	1	3
4. Bupul	1	1	2
5. Tanaas	0	1	3
6. Enggal Jaya	0	1	3
7. Geriser	0	1	3
8. Bupul Indah	1	1	3
9. Bouwer	0	1	3
10. Bunggay	0	1	3
11. Tof-Tof	0	1	3
12. Bumun	0	1	3

Distrik Elikobel

Sumber : BPS, Potensi Desa 2020

4.8. OLAHRAGA

Tabel 4.4.16. Banyaknya Desa/Kelurahan yang Memiliki Kelompok Kegiatan Olahraga Menurut Jenis Olahraga dan Ketersediaan Fasilitas/Lapangan Olahraga di Distrik Elikobel, 2020

Jenis Olahraga	Kondisi Fasilitas/Lapangan Olahraga			Tidak Ada Fasilitas/Lapangan Olahraga
	Baik	Rusak Sedang	Rusak Parah	
(1)	(2)	(3)	(4)	(5)
1. Sepak bola	4	7	0	1
2. Bola voli	10	2	0	0
3. Bulu tangkis	1	1	0	10
4. Bola basket	0	0	0	12
5. Tenis Lapangan	0	0	0	12
6. Tenis Meja	2	0	0	10
7. Futsal	0	0	0	12
8. Renang	0	0	0	12
9. Bela Diri	2	0	0	10
10. Bilyard	0	0	0	12
11. Pusat Kebugaran	0	0	0	12
12. Lainnya	0	0	0	12
Distrik				
Elikobel				

Sumber : BPS, Potensi Desa 2020

4.9. TRANSPORTASI

Tabel 4.4.17. Sarana Transportasi Antar Desa/Kelurahan Menurut Desa/Kelurahan di Distrik Elikobel, 2020

Desa/Kelurahan	Jenis Transportasi	Keberadaan Angkutan Umum
(1)	(2)	(3)
1. Kweel	1	2
2. Bupul	1	1
3. Tanas	1	3
4. Sipias	1	2
5. Enggal jaya	1	2
6. Gerisar	1	2
7. Metaat makmur	1	2
8. Bupul indah	1	2
9. Bouwer	1	2
10. Bunggay	1	1
11. Tof-tof	1	2
12. Bumun	1	2
Distrik Elikobel		

Sumber : BPS, Potensi Desa 2020

Tabel 4.4.18. Kondisi Jalan Darat Antar Desa/Kelurahan Menurut Desa/Kelurahan di Distrik Elikobel, 2020

Desa/Kelurahan	Jenis Permukaan Jalan	Dapat Dilalui Kendaraan Bermotor Roda 4 Atau Lebih
(1)	(2)	(3)
1. Kweel	1	1
2. Bupul	3	2
3. Tanas	3	2
4. Sipias	3	2
5. Enggal jaya	3	2
6. Gerisar	3	2
7. Metaat makmur	3	2
8. Bupul indah	3	2
9. Bouwer	3	2
10. Bunggay	3	2
11. Tof-tof	3	2
12. Bumun	3	2
Distrik Elikobel		

Sumber : BPS, Potensi Desa 2020

Tabel 4.4.19. Keberadaan Kantor Pos/ Pos Pembantu/Rumah Pos dan Perusahaan/Agen Jasa Ekspedisi Swasta Menurut Desa/Kelurahan di Distrik Elikobel, 2020

Desa/Kelurahan	Keberadaan Kantor Pos/ Pos Pembantu/Rumah Pos	Perusahaan/Agen Jasa Ekspedisi Swasta
(1)	(2)	(3)
1. Kweel	4	4
2. Bupul	4	4
3. Tanas	4	4
4. Sipias	4	4
5. Enggal jaya	2	4
6. Gerisar	2	4
7. Metaat makmur	4	4
8. Bupul indah	4	4
9. Bouwer	4	4
10. Bunggay	4	4
11. Tof-tof	4	4
12. Bumun	4	4
Distrik Elikobel		

Sumber : BPS, Potensi Desa 2020

PERTANIAN

PRODUKSI TANAMAN PANGAN DIRINCI MENURUT KOMODITAS

 PADI	2.662,50	 KACANG HIJAU	0
 JAGUNG	63,00	 UBI JALAR	330,00
 KEDELAI	0	 UBI KAYU	680,00



PENJELASAN TEKNIS

Data pokok tanaman pangan yang dikumpulkan adalah luas panen dan produktivitas (hasil per hektar). Produksi tanaman pangan merupakan hasil perkalian antara luas panen dengan produktivitas. Pengumpulan data luas panen dilakukan setiap bulan dengan pendekatan area kecamatan di seluruh wilayah Indonesia. Pengumpulan data produktivitas dilakukan melalui pengukuran langsung pada plot ubinan berukuran $2 \frac{1}{2}$ m X $2 \frac{1}{2}$ m. Pengumpulan data produktivitas dilakukan setiap subround (empat bulanan) pada waktu panen petani.

Data populasi ternak bersumber dari Dinas Pertenakan Kabupaten Merauke, sedangkan rumah tangga perikanan tangkap adalah rumah tangga yang melakukan penangkapan ikan/binatang air lainnya/tanaman air dengan tujuan sebagian/seluruh hasilnya untuk dijual.

ULASAN

Tanaman Pangan

Distrik Elikobel adalah salah satu penghasil padi di Kabupaten Merauke. Pada tahun 2020 produksi jagung di Distrik Elikobel adalah sebesar 2.622,5 ton dengan luas panen 795,00 ha.

Selain padi, tanaman pangan lain yang ada di Distrik Eligobel adalah jagung, ubi kayu dan ubi jalar. Dengan produksi masing-masing 63, 680 dan 330 ton.

<https://meraukekab.bps.go.id>

Gambar 8. Jumlah luas Panen Tanaman Pangan Di Distrik Eligobel, 2020

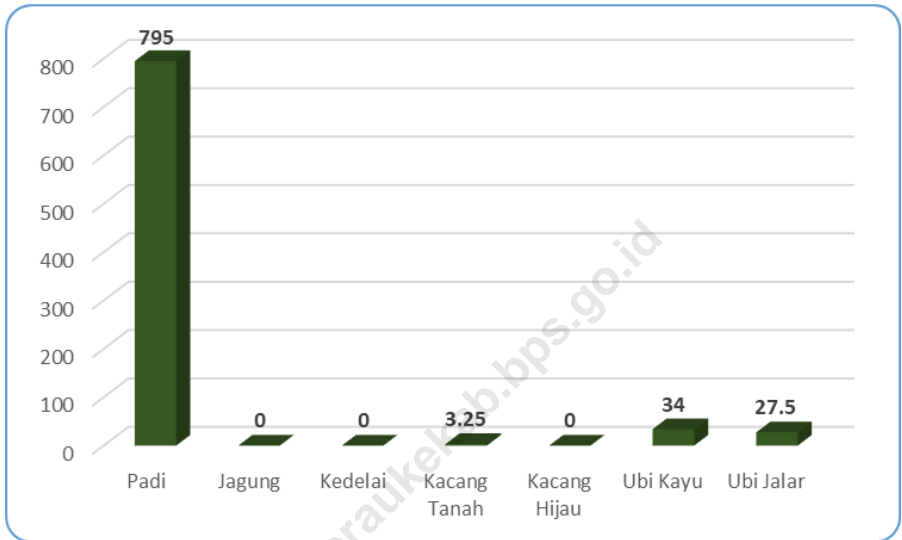

Sumber : Dinas Tanaman Pangan, Hortikultura dan Perkebunan Kabupaten Merauke

Gambar 9. Produksi Tanaman Pangan di Distrik Elikobel (Ton), 2020

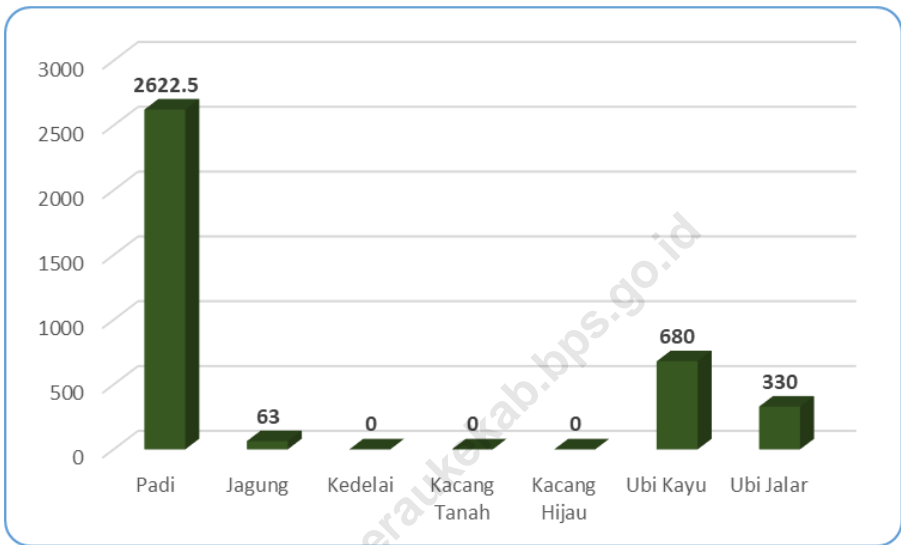

Sumber : Dinas Tanaman Pangan, Hortikultura dan Perkebunan Kabupaten Merauke

5.1. TANAMAN PANGAN

Tabel 5.1.1. Sumber Penghasilan Utama Sebagian Besar Penduduk Dirinci Menurut Kampung Di Distrik Elikobel, 2020

Kampung	Sumber Penghasilan Utama	
	Sektor	Komoditi
(1)	(2)	(3)
Kweel	Pertanian	Sagu / Pisang
Bupul	Pertanian	Sagu / Pisang
Tanas	Pertanian	Sagu / Pisang
Sipias	Pertanian	Padi/Palawija
Enggal jaya	Pertanian	Padi/Palawija
Gerisar	Pertanian	Padi/Palawija
Metaat makmur	Pertanian	Padi/Palawija
Bupul indah	Pertanian	Padi/Palawija
Bouwer	Pertanian	Padi/Palawija
Bunggay	Pertanian	Padi/Palawija
Tof-tof	Pertanian	Padi/Palawija
Bumun	Pertanian	Padi/palawija

Sumber :Dinas Tanaman Pangan,Hortikultuta dan Perkebunan Kabupaten Merauke

Tabel 5.1.2. Luas Tanam Dan Luas Panen Tanaman Pangan Dirinci Menurut Komuditas Di Distrik Elikobel, 2020

Komoditi	Luas Panen (ha)
(1)	(3)
Padi	795,00
Jagung	-
Kedelai	-
Kacang Tanah	3,25
Kacang Hijau	0,00
Ubi Kayu	34,00
Ubi Jalar	27,50
Jumlah	

Sumber :Dinas Tanaman Pangan,Hortikultura dan Perkebunan Kabupaten Merauke

Tabel 5.1.3. Produksi dan Produktivitas Tanaman Pangan Dirinci Menurut Komoditas Di Distrik Elikobel, 2020

Komoditi	Produksi (ton)	Produktivitas (ton/ha)
(1)	(2)	(3)
Padi	2.622,50	3,30
Jagung	63,00	
Kedelai	-	0,00
Kacang Tanah	-	-
Kacang Hijau	0,00	0,00
Ubi Kayu	680,00	20,00
Ubi Jalar	330,00	12,00
Jumlah		

Sumber :Dinas Tanaman Pangan,Hortikultura dan Perkebunan Kabupaten Merauke

5.2. HORTIKULTURA

Tabel 5.2.1. Luas Panen dan Produksi Tanaman Sayuran Dirinci Menurut Jenis Sayuran Di Distrik Elikobel, 2020

Komoditi	Luas Panen (ha)	Produksi (ton)
(1)	(2)	(3)
Bawang Merah	0	0
Cabe	0,1	6,4
Kol / Kubis	0	0
Sawi / Petsai	0,1	0,1
Tomat	0	0
Terung	-	-
Kangkung	0,1	0,1
Kacang Panjang	0,1	0,1
Jumlah		

Sumber :Dinas Tanaman Pangan,Hortikultura dan Perkebunan Kabupaten Merauke

Tabel 5.2.2. Luas Panen Dan Produksi Buah – buahan Dirinci Menurut Jenis Buah Di Distrik Elikobel, 2020

Komoditi	Luas Panen (ha)	Produksi (ton)
(1)	(2)	(3)
Mangga	-	-
Pisang	-	-
Pepaya	-	-
Nanas	-	-
Jambu Biji	-	-
Jambu Air	-	-
Jambu Bol	-	-
Jeruk Valensia	-	-
Jeruk Keprok	-	-
Jeruk Siam	-	-
Jeruk Besar	-	-
Jumlah	2020	-

Sumber :Dinas Tanaman Pangan,Hortikultura dan Perkebunan Kabupaten Merauke

*Data tidak tersedia

5.3. PERKEBUNAN

Tabel 5.3.1. Luas Lahan dan Produksi Tanaman Perkebunan Dirinci Menurut Jenis Tanaman Di Distrik Elikobel, 2020

Komoditi	Luas Lahan (ha)	Produksi (ton)
(1)	(2)	(3)
Karet	197	-
Kelapa	95	95
Kelapa Sawit	5.004	4.652
Lada	-	-
Jambu Mete	-	-
Pinang	-	-
Kapuk Randu	-	-
Kemiri	-	-
Jarak	-	-
Tebu	-	-
Vanili	-	-
Jahe	-	-
Jumlah		

Sumber :Dinas Tanaman Pangan,Hortikultura dan Perkebunan Kabupaten Merauke

5.4. PETERNAKAN

Tabel 5.4.1. Jumlah Populasi Ternak Dirinci Menurut Jenis Ternak Di Distrik Elikobel, 2020

Jenis Ternak	Jumlah
(1)	(2)
Sapi Potong	1.360
Kerbau	0
Kuda	233
Kambing	65
Babi	359

Sumber: Dinas Peternakan dan Kesehatan Hewan Kabupaten Merauke

Tabel 5.4.2. Jumlah Produksi Daging Ternak Dirinci Menurut Jenis Ternak Di Distrik Elikobel, 2020

Jenis Ternak	Jumlah
(1)	(2)
Sapi Potong	19.000
Kerbau	0
Kuda	0
Kambing	160
Babi	0

Sumber: Dinas Peternakan dan Kesehatan Hewan Kabupaten Merauke

Tabel 5.4.3. Jumlah Populasi Unggas Dirinci Menurut Jenis Unggas Di Distrik Elikobel, 2020

Jenis Unggas	Populasi (Ekor)
(1)	(2)
Ayam Kampung	147.984
Ayam Petelor	0
Ayam Pedaging	0
Itik	1.076

Sumber: Dinas Peternakan dan Kesehatan Hewan Kabupaten Merauke

Tabel 5.4.4. Produksi Daging Unggas Dirinci Menurut Jenis Unggas Di Distrik Elikobel, 2020

Jenis Unggas	Produksi (Kg)
(1)	(2)
Ayam Kampung	13.080
Ayam Petelor	0
Ayam Pedaging	0
Itik	520

Sumber: Dinas Peternakan dan Kesehatan Hewan Kabupaten Merauke

Tabel 5.4.5. Produksi Telur Unggas Dirinci Menurut Jenis Unggas Di Distrik Elikobel, 2020

Jenis Unggas	Produksi (Butir)
(1)	(2)
Ayam Kampung	5.765
Ayam Petelor	727.200
Ayam Pedaging	0
Itik	5.235

Sumber: Dinas Peternakan dan Kesehatan Hewan Kabupaten Merauke



**DATA
MENCERDASKAN
BANGSA**

ENLIGHTEN THE NATION



BPS Kabupaten Merauke

Jl. R.E. Martadinata No. 2 Merauke 99611

Telp./Fax : (0967) 321928

Email : bps9401@bps.go.id

ISBN 978-602-5980-29-9 (PDF)

