

# DATA

MENCERDASKAN BANGSA

## KECAMATAN KUTOARJO

### DALAM ANGKA

# 2011



**BADAN PUSAT STATISTIK KABUPATEN PURWOREJO**  
Jl Banyuurip Telpn (0275) 321218 Purworejo 54171  
Website : [purworejokab.bps.go.id](http://purworejokab.bps.go.id)  
Email : [bps3306@mailhost.bps.go.id](mailto:bps3306@mailhost.bps.go.id)



**BADAN PUSAT STATISTIK KABUPATEN PURWOREJO**

## **KECAMATAN KUTOARJO DALAM ANGKA 2011**

ISSN : 0852.0145

Nomor Publikasi/*Publication Number* : 330605.12.11

Katalog BPS/*BPS Catalog* : 1102001.3306090

Ukuran Buku/*Book Size* : 15 X 21 cm

Jumlah Halaman/*Total Page* : 73

Naskah/*Manuscript* :

Koordinator Statistik Kecamatan Kutoarjo 2011

Gambar Kulit/*Cover Design* :

Koordinator Statistik Kecamatan Kutoarjo 2011

Diterbitkan Oleh/*Published By* :

Badan Pusat Statistik Kabupaten Purworejo

Boleh dikutip dengan menyebut sumbernya

*My be cited with reference to the source*

## SAMBUTAN CAMAT KUTOARJO

Dengan memanjatkan puji syukur kehadirat Allah SWT atas rahmat dan hidayah-Nya, maka kami menyambut gembira atas terbitnya buku "Kecamatan Kutoarjo Dalam Angka 2011" yang merupakan kerjasama antar unsur pimpinan dinas/instansi terkait.

Publikasi ini sarat dengan informasi penting yang dapat dimanfaatkan oleh berbagai pihak, terutama para penentu kebijakan yang berkaitan dengan pelaksanaan pembangunan wilayah regional maupun nasional.

Dalam pelaksanaan otonomi daerah, kita dituntut untuk mandiri, sehingga harus sekuat tenaga melakukan pembangunan di segala bidang. Pembangunan akan berhasil apabila perencanaannya ditunjang oleh data yang obyektif, akurat dan *up to date*.

Mengingat betapa besar manfaat yang diperoleh dari buku ini, maka kami menghimbau kepada semua pihak agar dapat memberikan informasi kepada BPS dengan benar.

Akhirnya kepada semua pihak dan khususnya kepada Saudara Koordinator Statistik Kecamatan Kutoarjo yang telah berhasil menerbitkan buku "Kecamatan Kutoarjo Dalam Angka 2011" kami atas nama pemerintah Kecamatan Kutoarjo menyampaikan terima kasih.

Kutoarjo, Juli 2012

Camat Kutoarjo

Drs. FATKHUROHMAN, MM

NIP. 196512111994031013

## KATA PENGANTAR

Penerbitan buku "Kecamatan Kutoarjo Dalam Angka 2011" merupakan lanjutan penerbitan data kecamatan setiap akhir tahun sebagai evaluasi perkembangan laju pembangunan wilayah dalam jangka waktu tertentu.

Dengan penyajian buku ini, maka kebutuhan dan pelayanan konsumen data tertentu untuk wilayah Kecamatan Kutoarjo dapat terpenuhi.

Penyajian ini belum sempurna karena masih dijumpai kekurangan sehingga kami mengharapkan saran-saran, bimbingan dan kritik yang bersifat membangun dari berbagai pihak demi kesempurnaan penerbitan yang akan datang.

Semoga penerbitan buku ini dapat bermanfaat bagi kita bersama.

Kutoarjo, Juli 2012  
Koordinator Statistik Kecamatan Kutoarjo

NUNIEK SULISTYORINI  
NIP. 197907111998032001



## SUSUNAN ORGANISASI PEMERINTAH KECAMATAN

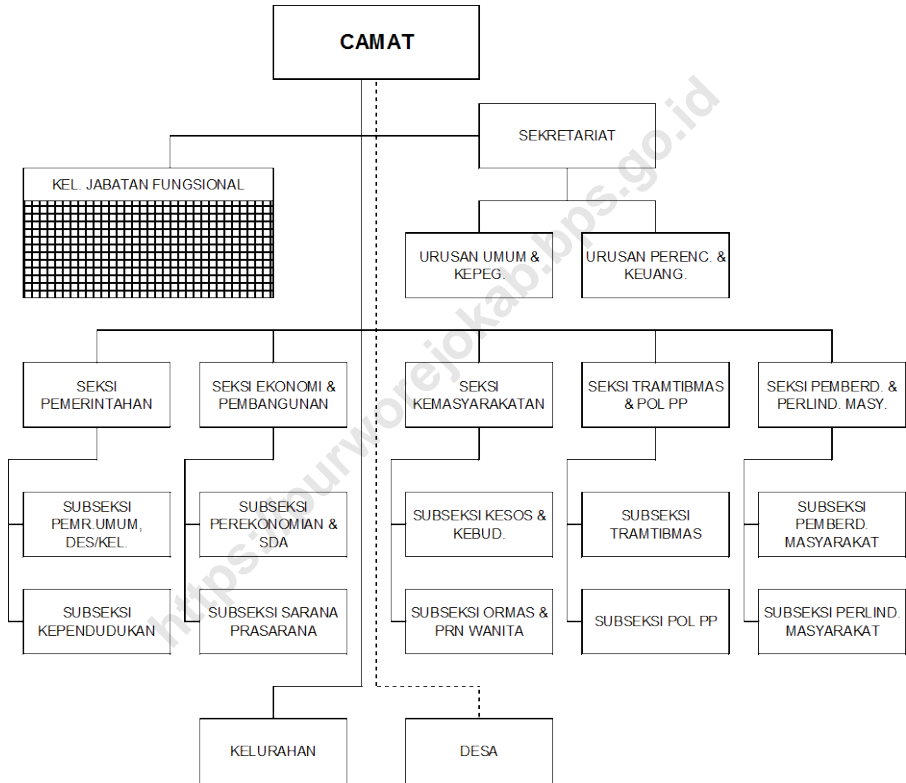

## SUSUNAN ORGANISASI PEMERINTAH DESA

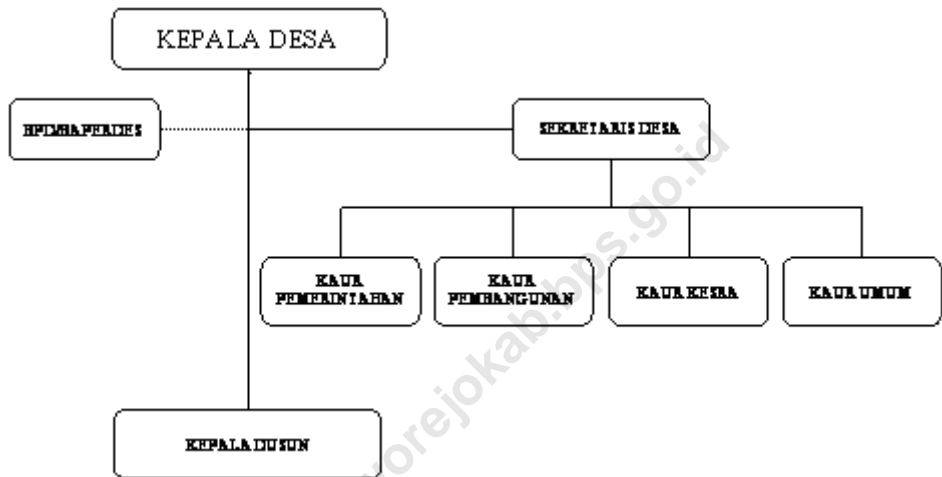

## SUSUNAN ORGANISASI PEMERINTAH KELURAHAN

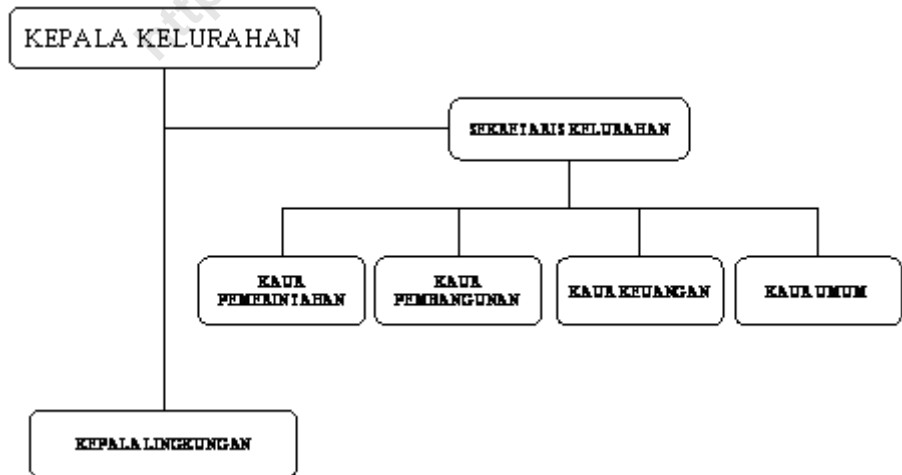

## DAFTAR ISI

	Halaman
Kata Sambutan _____	ii
Kata Pengantar _____	iii
Peta Kecamatan Kutoarjo _____	iv
Struktur Organisasi Pemerintahan Kecamatan _____	v
Struktur Organisasi Pemerintahan Desa dan Kelurahan _____	vi
Daftar Isi _____	vii
Daftar Grafik _____	x
<b>Bab I Letak Geografi</b> _____	<b>1</b>
1.1 Jarak Desa ke Ibukota Kecamatan dan Kabupaten Purworejo (Km) _____	3
1.2 Luas Wilayah menurut Jenis Penggunaan Tanah dan Desa (Ha) _____	4
1.3 Luas Tanah Sawah menurut Desa dan Jenis Irigasi (Ha) _____	5
1.4 Luas Tanah Kering menurut Desa dan Penggunaan (Ha) _____	6
<b>Bab II Pemerintahan</b> _____	<b>8</b>
2.1 Perkembangan Pembangunan Desa/Kelurahan _____	10
2.2 Nama-nama Kepala Desa dan Sekretaris Desa/Kelurahan _____	11
2.3 Keberadaan Pos Kamling, Pos Polisi dan Jumlah Hansip _____	12
2.4 Banyaknya RT, RW dan Dusun menurut Desa/Kelurahan _____	13
2.5 Banyaknya Kaur, Kadus dan BPD/Baperdes menurut Desa/Kel _____	14
2.6 Luas Tanah Bengkok dan Kas Desa menurut Desa/Kel (Ha) _____	15
2.7 Jumlah Sarana Perekonomian menurut Desa/Kelurahan _____	16
2.8 Banyaknya Sarana Pemasaran dan Penginapan menurut Desa _____	17



<b>Bab III Penduduk dan Tenaga Kerja</b>	<b>18</b>
3.1 Luas Wilayah, Jumlah Penduduk dan Kepadatan Penduduk	20
3.2 Jumlah Penduduk dan Rasio Jenis Kelamin	21
3.3 Jumlah Penduduk menurut Kelompok Umur dan Jenis Kelamin	22
3.4 Jumlah Penduduk menurut Kewarganegaraan	24
3.5 Jumlah Penduduk, Rumah Tangga, Rata-rata Jiwa Per Rumah Tangga	25
3.6 Kondisi Bangunan Tempat Tinggal menurut Desa/Kelurahan	26
3.7 Keluarga Pengguna Listrik PLN, Non PLN dan Penerangan Jalan Utama	27
<b>Bab IV Sosial Budaya</b>	<b>28</b>
4.1 Banyaknya Sarana Pendidikan menurut Desa/Kelurahan	29
4.2 Banyaknya Sekolah Agama Islam dan Pondok Pesantren	31
4.3 Jumlah Sarana Kesehatan menurut Desa/Kelurahan	32
4.4 Jumlah Tenaga Kesehatan menurut Desa/Kelurahan	34
4.5 Jumlah Penderita Cacat menurut Desa/Kelurahan	35
4.6 Jumlah Peserta KB menurut Alat KB Yang Digunakan	37
4.7 Jumlah Pemeluk Agama menurut Desa/Kelurahan	39
4.8 Jumlah Tempat Ibadah menurut Desa/Kelurahan	40
4.9 Jumlah Cabang Olahraga menurut Desa/Kelurahan	41
4.10 Jumlah Fasilitas Untuk Bermain/Lapangan Olahraga menurut Desa	42
<b>Bab V Pertanian</b>	<b>43</b>
5.1 Luas Area Bimas/Inmas Musim Rendengan dan Gadu Tiap Desa	45
5.2 Jumlah Ternak Besar menurut Desa/Kelurahan (Ekor)	46
5.3 Jumlah Ternak Kecil menurut Desa/Kelurahan (Ekor)	47

5.4	Jumlah Unggas menurut Desa/Kelurahan (Ekor)	48
5.5	Luas Area dan Produksi Ikan (Ton)	49
5.6	Curah Hujan menurut Bulan	50
<b>Bab VI Perhubungan dan Komunikasi</b>		<b>53</b>
6.1	Banyaknya Alat Komunikasi menurut Desa/Kelurahan	54
6.2	Jumlah Kendaraan Bermotor menurut Desa/Kelurahan	55
6.3	Jumlah Kendaraan Tak Bermotor menurut Desa/Kelurahan	56
<b>Bab VII PDRB</b>		<b>57</b>
7.1	PDRB ADH Berlaku Tahun 2009-20010	58
7.2	PDRB ADH Konstan Tahun 2009-20010	59
7.3	Pertumbuhan PDRB ADH Berlaku Tahun 2009-2010	60
7.4	Pertumbuhan PDRB ADH Konstan Tahun 2009-2010	61
7.5	Distribusi Persentase PDRB ADH Berlaku Tahun 2009-2010	62
7.6	Distribusi Persentase PDRB ADH Konstan Tahun 2009-2010	63
7.7	Indeks Implisit PDRB Tahun 2009-2010	64

## DAFTAR GRAFIK

1.1	Luas Tanah menurut Penggunaan	7
3.1	Piramida Penduduk Kecamatan Kutoarjo Tahun 2011	23
4.1	Penderita Cacat di Kecamatan Kutoarjo	36
4.2	Pemakai Alat KB di Kecamatan Kutoarjo	38
5.1	Hari Hujan di Kecamatan Kutoarjo	51
5.2	Curah Hujan di Kecamatan Kutoarjo	52

# BAB I

## LETAK & GEOGRAFI

**Lahan Sawah** adalah lahan pertanian yang berpetak-petak dan dibatasi oleh pematang (galengan/saluran) untuk menahan / menyalurkan air yang biasanya ditanami padi sawah tanpa memandang dimana diperolehnya status tanah tersebut. Lahan ini mencakup sawah pengairan, tadah hujan, sawah pasang surut, rembesan, lebak dan sebagainya.

**Lahan Untuk Bangunan dan Halaman Sekitarnya** adalah lahan yang terdapat disekitar bangunan dan biasanya diberi pagar atau batas, tanpa memperhatikan ditanami atau tidak. Bila lahan sekitar rumah tersebut tidak jelas batas-batasnya dengan tegal/kebun, dimasukkan ke dalam kebun/tegal.

## 1. Letak, Batas dan Luas Wilayah

- Letak wilayah diantara  
109°47'28" - 110°8'20" Garis Bujur Timur  
7°32' - 7°54' Garis Lintang Selatan
- Batas Wilayah
  - Sebelah Barat : Kecamatan Butuh
  - Sebelah Selatan : Kecamatan Grabag
  - Sebelah Timur : Kecamatan Bayan
  - Sebelah Utara : Kecamatan Kemiri
- Posisi wilayah membujur
  - Utara - Selatan ± 10 Km
  - Barat - Timur ± 4 Km
- Luas wilayah 3.759,436 Ha

## 2. Iklim, Suhu Udara dan Ketinggian.

Sifat iklim tropis dengan musim gadu dan rendengan yang saling berganti dalam satu tahun (Oktober - Maret dan April - September) dengan suhu udara diantara 22°C sampai dengan 34°C serta ketinggian antara 11 m sampai dengan 17 m dari permukaan air laut.

## 3. Tata Guna Tanah dan Sistem Pengairan.

Struktur tanah merupakan dataran rendah (±95%) dan ±5% merupakan pegunungan yang membelah wilayah kecamatan menjadi daerah perkotaan dan pedesaan.

Sistem pengairan irigasi yang bersumber dari sungai Jali, sungai Bedono dan saluran Wadaslintang sebagai pengairan lahan pertanian.

Penggunaan lahan sebagai berikut :

- |                    |   |           |     |
|--------------------|---|-----------|-----|
| - Bangunan/Halaman | : | 476,927   | Ha. |
| - Tegal/Kebun      | : | 1.127,886 | Ha. |
| - Sawah Irigasi    | : | 1.977,233 | Ha. |
| - Tanah Lainnya    | : | 171,890   | Ha. |
| - Kolam/Empang     | : | 5,500     | Ha. |

Tabel 1.1 Jarak Desa Ke Ibukota Kecamatan dan Ibukota Kabupaten Purworejo (Km)

Desa	Ibukota Kecamatan	Ibukota Kabupaten
(1)	(2)	(3)
01 Purwosari	5	17
02 Karangwuluh	6	17
03 Kebondalem	6	17
04 Tuntungpait	4	15
05 Kiyangkongrejo	4	15
06 Pringgowijayan	3	14
07 Suren	3	15
08 Kepuh	4	15
09 Majir	2	14
10 Semawungdaleman	1	15
11 Semawungkembaran	2	14
12 Kuwurejo	5	15
13 Sidarum	2	13
14 Bayem	4	13
15 Katerban	1	13
16 Kutoarjo	1	12
17 Bandung	0	11
18 Sokoharjo	2	13
19 Pacor	2	13
20 Tunggorono	5	14
21 Tepuskulon	3	14
22 Tepuswetan	4	15
23 Kemadulor	3	15
24 Kaligesing	3	14
25 Karangrejo	5	14
26 Wirun	4	16
27 Tursino	5	14

Sumber : Statistik Kecamatan Kutoarjo

Tabel 1.2 Luas Wilayah menurut Jenis Penggunaan Tanah dan Desa Pada Akhir Tahun 2011 (Ha)

Desa	Tanah Sawah	Tanah Kering	Jumlah
(1)	(2)	(3)	(4)
01 Purwosari	114.000	68.000	182.000
02 Karangwuluh	72.000	49.720	121.720
03 Kebondalem	73.000	36.650	109.650
04 Tuntungpait	34.400	25.000	59.400
05 Kiyangkongrejo	65.900	45.000	110.900
06 Pringgowijayan	98.855	49.488	148.343
07 Suren	156.000	85.166	241.166
08 Kepuh	74.135	120.282	194.417
09 Majir	100.530	51.685	152.215
10 Semawungdaleman	30.952	86.889	117.841
11 Semawungkembaran	49.000	67.800	116.800
12 Kuwurejo	37.593	33.952	71.545
13 Sidarum	43.325	44.275	87.600
14 Bayem	67.488	74.725	142.213
15 Katerban	70.225	71.425	141.650
16 Kutoarjo	60.100	177.739	237.839
17 Bandung	19.000	77.900	96.900
18 Sokoharjo	63.215	41.650	104.865
19 Pacor	87.455	71.680	159.135
20 Tunggorono	71.000	54.000	125.000
21 Tepuskulon	47.000	55.000	102.000
22 Tepuswetan	44.000	47.500	91.500
23 Kemadulor	45.270	31.120	76.390
24 Kaligesing	118.770	77.230	196.000
25 Karangrejo	95.535	47.532	143.067
26 Wirun	147.755	107.553	255.308
27 Tursino	90.730	83.242	173.972
Jumlah	1 977.233	1 782.203	3 759.436

Sumber : Statistik Kecamatan Kutoarjo

Tabel 1.3 Luas Tanah Sawah menurut Desa dan Jenis Irigasi Pada Akhir Tahun 2011 (Ha)

Desa	Irigasi Teknis	Irigasi 1/2 Teknis	Tadah Hujan/ Tegalan	Jumlah
(1)	(2)	(3)	(5)	(6)
01 Purwosari	114.000	0.000	0.000	114.000
02 Karangwuluh	72.000	0.000	0.000	72.000
03 Kebondalem	73.000	0.000	0.000	73.000
04 Tuntungpait	34.400	0.000	0.000	34.400
05 Kiyangkongrejo	65.900	0.000	0.000	65.900
06 Pringgowijayan	98.855	0.000	0.000	98.855
07 Suren	151.720	4.280	0.000	156.000
08 Kepuh	73.570	0.565	0.000	74.135
09 Majir	39.034	61.496	0.000	100.530
10 Semawungdaleman	20.718	10.234	0.000	30.952
11 Semawungkembaran	23.000	26.000	0.000	49.000
12 Kuwurejo	36.390	1.203	0.000	37.593
13 Sidarum	43.325	0.000	0.000	43.325
14 Bayem	0.000	67.488	0.000	67.488
15 Katerban	5.270	64.955	0.000	70.225
16 Kutoarjo	0.000	60.100	0.000	60.100
17 Bandung	0.000	19.000	0.000	19.000
18 Sokoharjo	23.670	39.545	0.000	63.215
19 Pacor	73.115	14.340	0.000	87.455
20 Tunggorono	36.500	34.500	0.000	71.000
21 Tepuskulon	13.240	33.760	0.000	47.000
22 Tepuswetan	25.000	19.000	0.000	44.000
23 Kemadulor	6.000	39.270	0.000	45.270
24 Kaligesing	0.000	118.770	0.000	118.770
25 Karangrejo	18.205	77.330	0.000	95.535
26 Wirun	92.300	55.455	0.000	147.755
27 Tursino	12.256	78.474	0.000	90.730
Jumlah	1 151.468	825.765	0	1 977.233

Sumber : Statistik Kecamatan Kutoarjo



Tabel 1.4 Luas Tanah Kering menurut Desa dan Penggunaan Pada Akhir Tahun 2011 (Ha)

Desa	Bangunan/ Halaman	Tegal/ Kebun	Kolam	Lainnya	Jumlah
(1)	(2)	(3)	(4)	(5)	(6)
01 Purwosari	17.908	47.092	0	3.000	68.000
02 Karangwuluh	8.604	39.066	0	2.050	49.720
03 Kebondalem	9.460	22.240	0	4.950	36.650
04 Tuntungpait	6.292	16.608	0	2.100	25.000
05 Kiyangkongrejo	11.264	28.511	0	5.225	45.000
06 Pringgowijayan	15.708	25.436	0	8.344	49.488
07 Suren	31.020	43.666	0	10.480	85.166
08 Kepuh	12.320	102.555	0.500	4.907	120.282
09 Majir	15.928	29.996	0	5.761	51.685
10 Semawungdaleman	33.440	37.134	0	16.315	86.889
11 Semawungkembaran	15.136	47.764	0	4.900	67.800
12 Kuwurejo	10.296	20.156	0	3.500	33.952
13 Sidarum	10.252	29.148	0	4.875	44.275
14 Bayem	17.292	48.808	0	8.625	74.725
15 Katerban	29.744	35.701	0	5.980	71.425
16 Kutoarjo	75.826	71.773	0	30.140	177.739
17 Bandung	15.804	53.956	0	8.140	77.900
18 Sokoharjo	7.832	30.218	0	3.600	41.650
19 Pacor	15.752	51.428	0	4.500	71.680
20 Tunggorono	13.089	35.811	0	5.100	54.000
21 Tepuskulon	13.288	35.612	0.600	5.500	55.000
22 Tepuswetan	12.564	31.836	0	3.100	47.500
23 Kemadulor	5.244	23.276	0	2.600	31.120
24 Kaligesing	12.892	60.638	0.700	3.000	77.230
25 Karangrejo	12.144	28.271	1.800	5.317	47.532
26 Wirun	31.328	72.353	0	3.872	107.553
27 Tursino	16.500	58.833	1.900	6.009	83.242
Jumlah	476.927	1 127.886	5.500	171.890	1 782.203

Sumber : Statistik Kecamatan Kutoarjo

**Grafik 1**  
**Luas Wilayah Menurut Komposisi**  
**Penggunaan Lahan Kecamatan Kutoarjo**  
**2011 (Ha)**

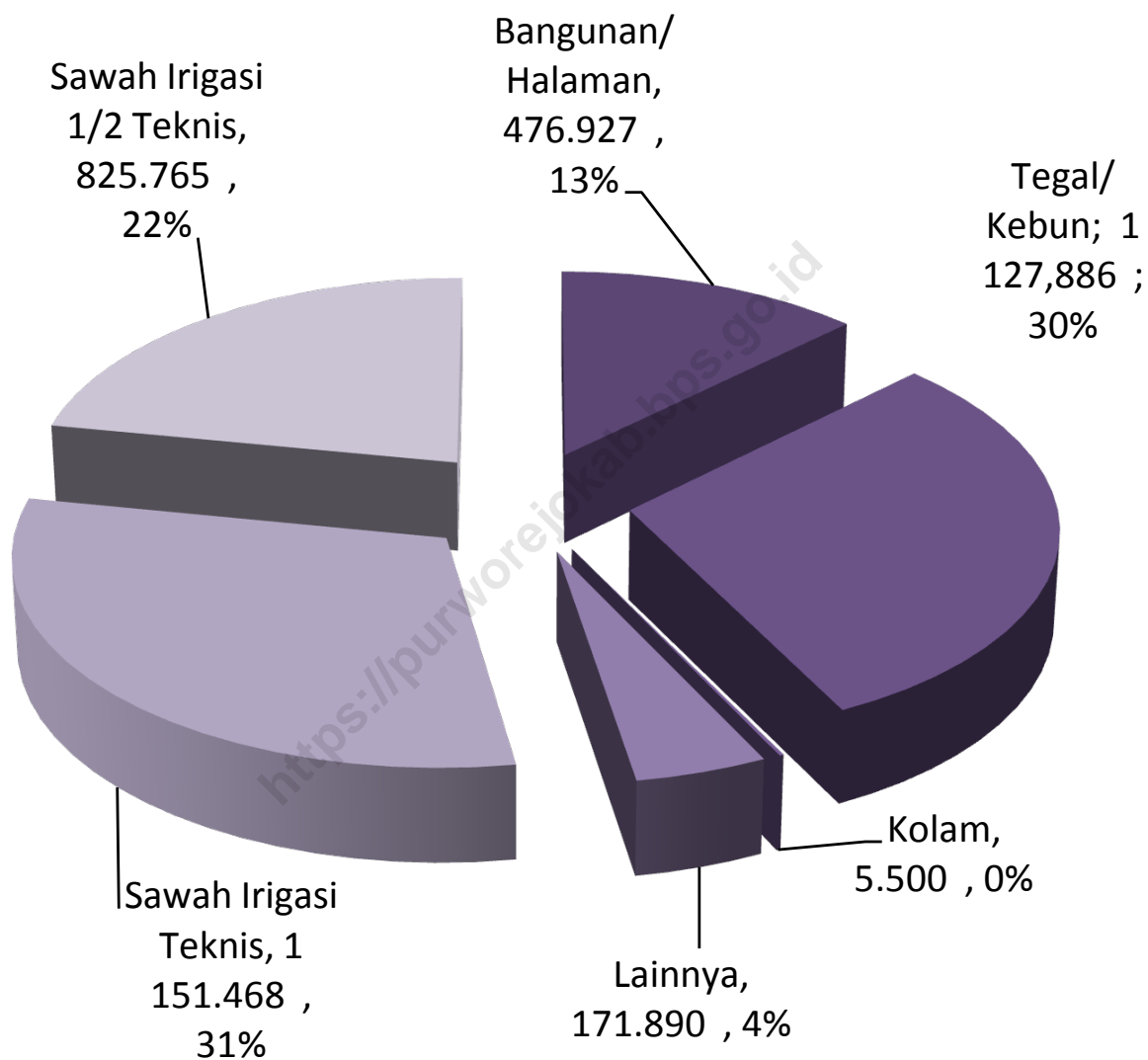

# BAB 2

## PEMERINTAHAN

**Desa** adalah suatu wilayah yang ditempati oleh sejumlah penduduk sebagai kesatuan masyarakat, termasuk di dalamnya kesatuan hukum yang mempunyai organisasi pemerintah terendah langsung di bawah camat dan berhak menyelenggarakan rumah tangganya sendiri dalam ikatan Negara Kesatuan Republik Indonesia termasuk Unit Permukiman Transmigrasi/Permukiman Masyarakat Suku Terasing (UPT/PMST).

**Kelurahan** adalah suatu wilayah yang ditempati oleh sejumlah penduduk yang mempunyai organisasi pemerintah terendah langsung di bawah camat yang tidak berhak menyelenggarakan rumah tangganya sendiri.

**Wilcah** adalah satuan daerah kerja pencacah yang merupakan bagian dari suatu desa yang mencakup kurang lebih 300 rumah tangga dan dibatasi oleh batas-batas alam atau batas-batas lainnya yang jelas seperti sungai, tanggul, pantai, jalan kereta api dan lain sebagainya.

**Desa Swadaya** adalah desa yang belum mampu dalam menyelenggarakan rumah tangganya secara mandiri, administrasi desa belum terselenggara secara baik dan Lembaga Ketahanan Masyarakat Desa (LKMD) belum berfungsi baik dalam mengorganisasikan dan menggerakkan peran serta masyarakat dalam pembangunan desa secara terpadu.

**Desa Swakarya** adalah desa yang mulai mampu dalam menyelenggarakan rumah tangganya secara mandiri, administrasi desa sudah terselenggara cukup baik dan Lembaga Ketahanan Masyarakat Desa (LKMD) telah berfungsi baik dalam mengorganisasikan dan menggerakkan peran serta masyarakat dalam membangun desa secara terpadu.

**Desa Swasembada** adalah desa yang telah mampu dalam menyelenggarakan urusan rumah tangga sendiri, administrasi desa telah terselenggara dengan baik dan Lembaga Ketahanan Masyarakat Desa (LKMD) telah mampu mengorganisasikan dan menggerakkan peran serta masyarakat dalam pembangunan desa secara terpadu.

<https://purworejokab.bps.go.id>

Tabel 2.1 Perkembangan Pembangunan Desa/Kelurahan Pada Akhir Tahun 2011

Desa	Klasifikasi Desa/Kota		Klasifikasi Desa/Kelurahan		
	Perkotaan	Pedesaan	Swadaya	Swakarya	Swasembada
(1)	(2)	(3)	(4)	(5)	(6)
01 Purwosari	1	-	-	-	1
02 Karangwuluh	-	1	-	-	1
03 Kebondalem	-	1	-	-	1
04 Tuntungpait	1	-	-	-	1
05 Kiyangkongrejo	1	-	-	-	1
06 Pringgowijayan	1	-	-	-	1
07 Suren	1	-	-	-	1
08 Kepuh	-	1	-	-	1
09 Majir	1	-	-	-	1
10 Semawungdaleman	1	-	-	-	1
11 Semawungkembaran	1	-	-	-	1
12 Kuwurejo	-	1	-	-	1
13 Sidarum	1	-	-	-	1
14 Bayem	1	-	-	-	1
15 Katerban	1	-	-	-	1
16 Kutoarjo	1	-	-	-	1
17 Bandung	1	-	-	-	1
18 Sokoharjo	1	-	-	-	1
19 Pacor	-	1	-	-	1
20 Tunggorono	-	1	-	-	1
21 Tepuskulon	1	-	-	-	1
22 Tepuswetan	1	-	-	-	1
23 Kemadulor	-	1	-	-	1
24 Kaligesing	-	1	-	-	1
25 Karangrejo	-	1	-	-	1
26 Wirun	1	-	-	-	1
27 Tursino	-	1	-	-	1
Jumlah	17	10	0	0	27

Sumber : Statistik Kecamatan Kutoarjo

Tabel 2.2 Nama-nama Kepala Desa dan Sekretaris Desa Se-Kecamatan Kutoarjo Pada Akhir Tahun 2011

Desa	Kepala Desa	Sekretaris Desa
(1)	(2)	(3)
01 Purwosari	Wahyudin	Rahmat Aris, S.Ag
02 Karangwuluh	Ir. H. Ahmad Suyudi	Sutejo
03 Kebondalem	Samsul Ngarifin	Nurudin
04 Tuntungpait	Subadi	-
05 Kiyangkongrejo	Amat Ashuri	Achmad Mawardi
06 Pringgowijayan	Suyono	Hadi Susanto, SE
07 Suren	R. Dipo Prasetyo W	R. Bambang SB
08 Kepuh	Yusrudin	Muchsin
09 Majir	Budi Sunaryo	Supriyadi
10 Semawungdaleman	Sutopo, S.Sos	Suminto
11 Semawungkembaran	Setiatno Adi Widodo,	Eko Setiyono
12 Kuwurejo	Sogol Sutaryo	Tri Edi W
13 Sidarum	Sulasno	Slamet
14 Bayem	Joko Priyono, S.Sos	Edi Arum Mawardi
15 Katerban	Ahmadi Sunawar	Sudarman, S.Sos.
16 Kutoarjo	Heri Winarno, S.Sos	Sri Budi Yuli A., SE
17 Bandung	Agus Pramono	Suwantoro
18 Sokoharjo	Suyadi	Eko Suyono Adi
19 Pacor	Amat Zubaidi	-
20 Tunggorono	Amat Tulus	Gunawan Wicaksono
21 Tepuskulon	Suharto	A. Syarif
22 Tepuswetan	Kerot	Sutrisno
23 Kemadulor	Subroto	-
24 Kaligesing	Saryono	Saorah
25 Karangrejo	Buntoro	A. Gopriyatin
26 Wirun	Masrur	Said Hidayat
27 Tursino	Habib Iriyanto	-

Sumber : Statistik Kecamatan Kutoarjo

Tabel 2.3 Keberadaan Pos Kamling, Pos Polisi dan Jumlah Hansip Tahun 2011

Desa	Pos Kamling	Pos Polisi	Anggota Hansip
(1)	(2)	(3)	(4)
01 Purwosari	Ada	Tidak Ada	8
02 Karangwuluh	Ada	Tidak Ada	14
03 Kebondalem	Ada	Tidak Ada	2
04 Tuntungpait	Ada	Tidak Ada	7
05 Kiyangkongrejo	Ada	Tidak Ada	6
06 Pringgowijayan	Ada	Tidak Ada	13
07 Suren	Ada	Tidak Ada	20
08 Kepuh	Ada	Tidak Ada	15
09 Majir	Ada	Tidak Ada	10
10 Semawungdaleman	Ada	Tidak Ada	30
11 Semawungkembaran	Ada	Tidak Ada	12
12 Kuwurejo	Ada	Tidak Ada	10
13 Sidarum	Ada	Tidak Ada	11
14 Bayem	Ada	Tidak Ada	10
15 Katerban	Ada	Tidak Ada	36
16 Kutoarjo	Ada	Ada	66
17 Bandung	Ada	Tidak Ada	20
18 Sokoharjo	Ada	Tidak Ada	15
19 Pacor	Ada	Tidak Ada	14
20 Tunggorono	Ada	Tidak Ada	6
21 Tepuskulon	Ada	Tidak Ada	9
22 Tepuswetan	Ada	Tidak Ada	8
23 Kemadulor	Ada	Tidak Ada	9
24 Kaligesing	Ada	Tidak Ada	7
25 Karangrejo	Ada	Tidak Ada	13
26 Wirun	Ada	Tidak Ada	16
27 Tursino	Ada	Tidak Ada	10
Jumlah			397

Sumber : Statistik Kecamatan Kutoarjo

Tabel 2.4 Banyaknya RT, RW dan Dusun menurut Desa Pada Akhir Tahun 2011

Desa	Rukun Tetangga	Rukun Warga	Dusun/ Lingkungan
(1)	(2)	(3)	(4)
01 Purwosari	12	4	4
02 Karangwuluh	8	4	3
03 Kebondalem	6	3	3
04 Tuntungpait	5	2	2
05 Kiyangkongrejo	12	6	3
06 Pringgowijayan	12	4	2
07 Suren	25	6	6
08 Kepuh	10	5	4
09 Majir	15	5	5
10 Semawungdaleman	21	8	5
11 Semawungkembaran	12	6	3
12 Kuwurejo	9	4	2
13 Sidarum	7	2	4
14 Bayem	10	4	7
15 Katerban	27	8	5
16 Kutoarjo	51	12	5
17 Bandung	12	6	3
18 Sokoharjo	7	2	4
19 Pacor	14	6	3
20 Tunggorono	12	6	3
21 Tepuskulon	14	6	3
22 Tepuswetan	8	4	4
23 Kemadulor	4	2	2
24 Kaligesing	12	5	5
25 Karangrejo	9	4	5
26 Wirun	22	8	7
27 Tursino	14	6	4
Jumlah	370	138	106

Sumber : Statistik Kecamatan Kutoarjo



Tabel 2.5 Banyaknya Kaur, Kadus dan BPD/Baperdes menurut Desa Pada Akhir Tahun 2011

Desa	Kaur	Kadus	Baperdes
(1)	(2)	(3)	(4)
01 Purwosari	5	4	7
02 Karangwuluh	5	3	6
03 Kebondalem	4	3	6
04 Tuntungpait	5	2	6
05 Kiyangkongrejo	5	3	7
06 Pringgowijayan	5	2	7
07 Suren	5	6	12
08 Kepuh	5	4	5
09 Majir	5	5	5
10 Semawungdaleman	5	5	-
11 Semawungkembaran	5	3	-
12 Kuwurejo	5	2	5
13 Sidarum	5	4	5
14 Bayem	4	6	-
15 Katerban	5	5	-
16 Kutoarjo	5	5	-
17 Bandung	5	2	-
18 Sokoharjo	5	4	5
19 Pacor	5	3	9
20 Tunggorono	5	3	7
21 Tepuskulon	5	3	5
22 Tepuswetan	5	1	5
23 Kemadulor	5	2	5
24 Kaligesing	2	4	8
25 Karangrejo	5	5	7
26 Wirun	7	7	13
27 Tursino	5	4	9
Jumlah	132	100	144

Sumber : Statistik Kecamatan Kutoarjo

Tabel 2.6 Luas Tanah Bengkok dan Kas Desa menurut Desa Pada Akhir Tahun 2011 (Ha)

Desa	Bengkok		Kas Desa		Jumlah
	Sawah	Tegal	Sawah	Tegal	
(1)	(2)	(3)	(4)	(5)	(6)
01 Purwosari	20.889	-	0.429	-	21.318
02 Karangwuluh	12.534	0.787	0.490	0.149	13.960
03 Kebondalem	13.534	1.085	0.915	0.253	15.787
04 Tuntungpait	6.539	-	0.401	0.253	7.193
05 Kiyangkongrejo	10.146	-	1.490	0.155	11.791
06 Pringgowijayan	12.975	0.650	1.450	-	15.075
07 Suren	32.025	0.650	-	-	32.675
08 Kepuh	16.361	4.104	1.718	-	22.183
09 Majir	16.200	1.094	0.889	-	18.183
10 Semawungdaleman	8.974	6.845	0.206	0.050	16.075
11 Semawungkembaran	11.983	6.875	-	-	18.858
12 Kuwurejo	8.270	0.890	-	-	9.160
13 Sidarum	8.620	0.840	0.260	0.010	9.730
14 Bayem	10.868	1.300	0.185	1.299	13.652
15 Katerban	7.530	1.920	-	-	9.450
16 Kutoarjo	2.100	2.135	-	3.781	8.016
17 Bandung	6.800	10.000	-	3.090	19.890
18 Sokoharjo	12.250	-	0.250	-	12.500
19 Pacor	9.363	0.632	0.420	-	10.415
20 Tunggorono	11.880	-	-	0.589	12.469
21 Tepuskulon	10.505	0.500	0.500	-	11.505
22 Tepuswetan	10.215	2.035	-	0.310	12.560
23 Kemadulor	9.500	-	0.500	-	10.000
24 Kaligesing	17.600	-	0.405	0.700	18.705
25 Karangrejo	12.550	-	0.631	-	13.181
26 Wirun	25.270	-	-	-	25.270
27 Tursino	14.798	0.063	2.949	0.900	18.710
Jumlah	340.279	42.405	14.088	11.539	408.311

Sumber : Statistik Kecamatan Kutoarjo

Tabel 2.7 Jumlah Sarana Perekonomian menurut Desa Pada Akhir Tahun 2011

Desa	Lumbung Desa/ Kelurahan	BKD	BPR	Bank Umum	KUD
(1)	(2)	(3)	(4)	(5)	(6)
01 Purwosari	4	-	-	-	-
02 Karangwuluh	1	1	-	-	-
03 Kebondalem	6	1	-	-	-
04 Tuntungpait	1	-	-	-	-
05 Kiyangkongrejo	1	1	-	-	-
06 Pringgowijayan	1	-	-	-	-
07 Sure n	2	1	-	-	-
08 Kepuh	1	1	-	-	-
09 Majir	1	1	-	-	-
10 Semawungdaleman	1	-	-	1	-
11 Semawungkembaran	3	-	-	-	-
12 Kuwurejo	1	-	-	-	-
13 Sidarum	1	-	-	-	-
14 Bayem	1	1	-	-	-
15 Katerban	1	1	-	-	-
16 Kutoarjo	-	1	2	9	1
17 Bandung	1	1	1	-	-
18 Sokoharjo	1	-	-	-	-
19 Pacor	1	-	-	-	-
20 Tunggorono	1	1	-	-	-
21 Tepuskulon	1	1	-	-	-
22 Tepuswetan	8	-	-	-	-
23 Kemadulor	1	-	-	-	-
24 Kaligesing	1	-	-	-	-
25 Karangrejo	1	-	-	-	-
26 Wirun	5	1	-	1	-
27 Tursino	1	-	-	-	-
Jumlah	48	13	3	11	1

Sumber : Statistik Kecamatan Kutoarjo

Tabel 2.8 Banyaknya Sarana Pemasaran dan Penginapan menurut Desa Pada Akhir Tahun 2011

Desa	Pasar	Toko/ Warung	Rumah / Warung Makan	Hotel / Penginapan
(1)	(2)	(3)	(4)	(5)
01 Purwosari	-	13	-	-
02 Karangwuluh	-	10	-	-
03 Kebondalem	-	9	4	-
04 Tuntungpait	-	14	1	-
05 Kiyangkongrejo	-	8	1	-
06 Pringgowijayan	-	18	10	-
07 Suren	-	68	9	-
08 Kepuh	-	8	-	-
09 Majir	-	29	3	-
10 Semawungdaleman	-	149	12	1
11 Semawungkembaran	-	32	8	-
12 Kuwurejo	-	15	6	-
13 Sidarum	-	6	2	-
14 Bayem	-	46	12	-
15 Katerban	-	23	7	-
16 Kutoarjo	2	425	80	4
17 Bandung	-	40	15	-
18 Sokoharjo	-	12	1	-
19 Pacor	-	8	7	-
20 Tunggorono	-	17	6	-
21 Tepuskulon	-	8	3	-
22 Tepuswetan	-	12	2	-
23 Kemadulor	-	10	1	-
24 Kaligesing	-	11	-	-
25 Karangrejo	-	5	1	-
26 Wirun	2	35	15	-
27 Tursino	-	14	9	-
Jumlah	4	1 045	215	5

Sumber : Statistik Kecamatan Kutoarjo

# BAB 3

## PENDUDUK DAN TENAGA KERJA

**Kepadatan Penduduk** adalah rata-rata banyaknya penduduk per kilometer persegi.

**Angkatan Kerja** adalah Penduduk usia kerja (10 tahun keatas) yang selama seminggu sebelum pencacahan bekerja atau mempunyai pekerjaan tetapi sementara tidak bekerja atau tidak bekerja tetapi mencari pekerjaan.

**Bekerja** adalah kegiatan melakukan pekerjaan dengan maksud memperoleh atau membantu memperoleh penghasilan atau keuntungan selama paling sedikit 1 jam dalam seminggu yang lalu kecuali untuk SP 1971 paling sedikit dua hari dalam seminggu sebelum pencacahan. Penghasilan dan keuntungan mencakup upah/gaji termasuk semua tunjangan, bonus dan hasil usaha berupa sewa, bunga dan keuntungan, baik berupa uang maupun barang.

**Daerah Perkotaan** adalah suatu wilayah administratif setingkat desa/kelurahan yang memenuhi persyaratan tertentu dalam hal kepadatan penduduk, persentase RT pertanian, dan sejumlah fasilitas urban seperti jalan yang dilalui kendaraan umum bermotor, gedung bioskop, sekolah (SD, SLTP, SLTA), sarana pengobatan, bank dan sebagainya, dan rata-rata jarak ke lokasi fasilitas tersebut. Dengan demikian daerah perkotaan tidak identik dengan kotamadya walaupun semua desa/kelurahan di kotamadya termasuk daerah perkotaan. Desa perkotaan biasanya dikepalai oleh seorang lurah yang dibedakan dengan desa/pedesaan yang dikepalai oleh kepala desa.

**Rata-rata Pertumbuhan Penduduk** adalah angka yang menunjukkan tingkat penambahan penduduk per tahun dalam jangka waktu tertentu. Angka ini dinyatakan sebagai persentase dari penduduk dasar.

**Penduduk Usia Kerja** adalah penduduk yang berumur 10 tahun keatas.

**Rasio Jenis Kelamin** adalah perbandingan antara banyaknya penduduk laki-laki dengan banyaknya penduduk perempuan pada suatu daerah dan waktu tertentu. Biasanya dinyatakan dengan banyaknya penduduk laki-laki untuk 100 penduduk perempuan.

**Tamat Pendidikan** adalah selesai mengikuti pelajaran pada kelas tertinggi suatu sekolah sampai akhir dengan mendapatkan tanda tamat atau ijazah baik dari sekolah negeri maupun swasta. Seseorang yang belum mengikuti pelajaran pada kelas tertinggi, tetapi ia mengikuti ujian dan lulus, dianggap 'tamat'.

**Penduduk** adalah seorang atau sekelompok orang yang tinggal dalam suatu wilayah secara berturut-turut selama 6 bulan atau lebih atau kurang dari 6 bulan tetapi bermaksud akan menetap selama 6 bulan atau lebih.

**CBR (Crude Birth Rate/Angka Kelahiran Kasar)** adalah jumlah kelahiran hidup per 1000 penduduk.

**CDR (Crude Death Rate/Angka Kematian Kasar)** adalah jumlah kematian per 1000 penduduk.

**Pergi** adalah penduduk yang sudah meninggalkan daerah asalnya selama 6 bulan atau lebih atau kurang dari 6 bulan tetapi akan bermaksud akan pergi selama 6 bulan atau lebih.

**Datang** adalah penduduk yang datang menetap di suatu wilayah selama 6 bulan atau lebih atau kurang dari 6 bulan tetapi bermaksud akan menetap selama 6 bulan atau lebih.

**Migrasi** adalah proses berpindahnya penduduk dari suatu tempat ke tempat lain melewati batas wilayah tertentu yang dilalui dalam perpindahan tersebut.

**Angka Migrasi Masuk** adalah banyaknya migran masuk per 1000 penduduk.

**Angka Migrasi Keluar** adalah banyaknya migran keluar per 1000 penduduk.

**Tabel 3.1 Luas Wilayah, Jumlah Penduduk dan Kepadatan Penduduk menurut Desa Pada Akhir Tahun 2011**

Desa	Luas (Km <sup>2</sup> )	Jumlah Penduduk	Kepadatan Tiap Km <sup>2</sup>
(1)	(2)	(3)	(4)
01 Purwosari	1.82	2 014	1 106
02 Karangwuluh	1.22	1 017	836
03 Kebondalem	1.10	838	764
04 Tuntungpait	0.59	673	1 133
05 Kiyangkongrejo	1.11	1 302	1 174
06 Pringgowijayan	1.48	1 473	993
07 Suren	2.41	3 398	1 409
08 Kepuh	1.94	1 220	627
09 Majir	1.52	1 593	1 047
10 Semawungdaleman	1.18	3 699	3 139
11 Semawungkembaran	1.17	1 892	1 620
12 Kuwurejo	0.72	1 217	1 701
13 Sidarum	0.88	1 096	1 251
14 Bayem	1.42	2 242	1 577
15 Katerban	1.42	4 105	2 898
16 Kutoarjo	2.38	12 128	5 099
17 Bandung	0.97	2 272	2 345
18 Sokoharjo	1.05	878	837
19 Pacor	1.59	1 897	1 192
20 Tunggorono	1.25	1 499	1 199
21 Tepuskulon	1.02	1 296	1 270
22 Tepuswetan	0.92	1 437	1 570
23 Kemadulor	0.76	643	842
24 Kaligesing	1.96	1 412	720
25 Karangrejo	1.43	1 233	862
26 Wirun	2.55	4 054	1 588
27 Tursino	1.74	1 731	995
<b>Jumlah</b>	<b>37.59</b>	<b>58 257</b>	<b>39 794</b>

Sumber : BPS Kabupaten Purworejo

Tabel 3.2 Jumlah Penduduk dan Rasio Jenis Kelamin menurut Desa Pada Akhir Tahun 2011

Desa	Laki-Laki	Perempuan	Jumlah	Rasio Jenis Kelamin
(1)	(2)	(3)	(4)	(5)
01 Purwosari	994	1 020	2 014	97.45
02 Karangwuluh	525	492	1 017	106.71
03 Kebondalem	411	427	838	96.25
04 Tuntungpait	328	345	673	95.07
05 Kiyangkongrejo	674	628	1 302	107.32
06 Pringgowijayan	721	752	1 473	95.88
07 Suren	1 719	1 679	3 398	102.38
08 Kepuh	613	607	1 220	100.99
09 Majir	796	797	1 593	99.87
10 Semawungdaleman	1 763	1 936	3 699	91.06
11 Semawungkembaran	933	958	1 891	97.39
12 Kuwurejo	646	571	1 217	113.13
13 Sidarum	521	574	1 095	90.77
14 Bayem	1 091	1 151	2 242	94.79
15 Katerban	2 060	2 045	4 105	100.73
16 Kutoarjo	6 039	6 089	12 128	99.18
17 Bandung	1 125	1 147	2 272	98.08
18 Sokoharjo	438	440	878	99.55
19 Pacor	954	943	1 897	101.17
20 Tunggorono	741	758	1 499	97.76
21 Tepuskulon	644	652	1 296	98.77
22 Tepuswetan	698	739	1 437	94.45
23 Kemadulor	302	341	643	88.56
24 Kaligesing	708	704	1 412	100.57
25 Karangrejo	620	613	1 233	101.14
26 Wirun	2 035	2 019	4 054	100.79
27 Tursino	867	864	1 731	100.35
	28 966	29 291	58 257	98.89

Sumber : BPS Kabupaten Purworejo



Tabel 3.3 Jumlah Penduduk menurut Kelompok Umur dan Jenis Kelamin Tahun 2011

Kelompok Umur	Jenis Kelamin		Jumlah
	Laki-laki	Perempuan	
(1)	(2)	(3)	(4)
0 - 4	2 286	2 033	4 319
5 - 9	2 559	2 375	4 934
10 - 14	2 877	2 559	5 436
15 - 19	2 654	2 289	4 943
20 - 24	1 547	1 627	3 174
25 - 29	1 756	1 870	3 626
30 - 34	1 941	1 866	3 806
35 - 39	1 903	2 032	3 934
40 - 44	2 208	2 470	4 679
45 - 49	2 205	2 385	4 590
50 - 54	2 034	2 018	4 052
55 - 59	1 483	1 414	2 897
60 - 64	922	1 082	2 004
65 - 69	900	1 012	1 913
70 - 74	755	1 042	1 798
75 +	936	1 217	2 153
Jumlah	28 966	29 291	58 257

Sumber : BPS Kabupaten Purworejo

**Grafik 3.1**  
**Piramida Penduduk Kecamatan Kutoarjo**  
**Tahun 2011**

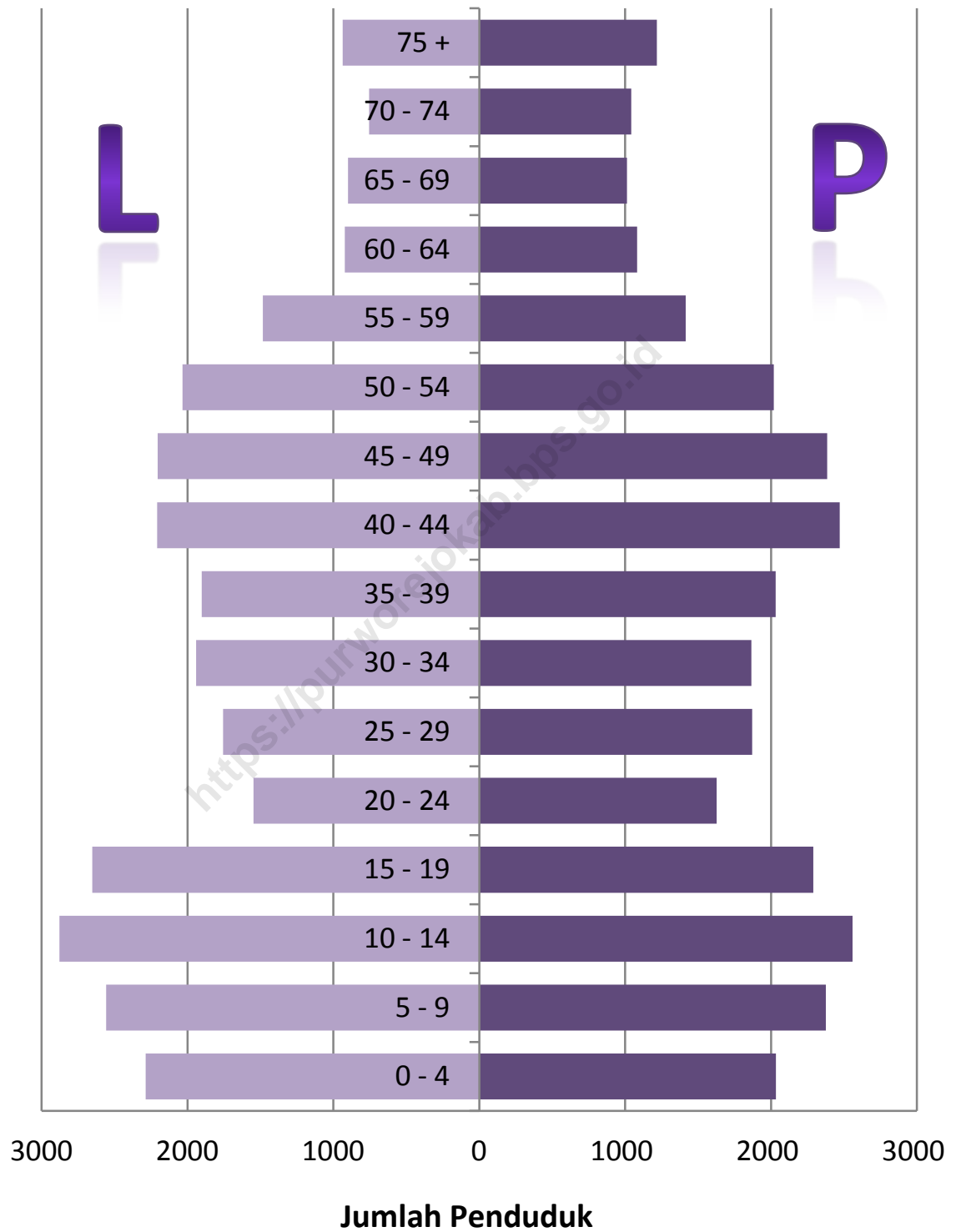

Tabel 3.4 Jumlah Penduduk menurut Kewarganegaraan Pada Akhir Tahun 2011

Desa	WNI	WNA	Jumlah
(1)	(2)	(3)	(4)
01 Purwosari	2 014	0	2 014
02 Karangwuluh	1 017	0	1 017
03 Kebondalem	838	0	838
04 Tuntungpait	673	0	673
05 Kiyangkongrejo	1 302	0	1 302
06 Pringgowijayan	1 473	0	1 473
07 Suren	3 398	0	3 398
08 Kepuh	1 220	0	1 220
09 Majir	1 593	0	1 593
10 Semawungdaleman	3 699	0	3 699
11 Semawungkembaran	1 891	0	1 891
12 Kuwurejo	1 217	0	1 217
13 Sidarum	1 095	0	1 095
14 Bayem	2 242	0	2 242
15 Katerban	4 105	0	4 105
16 Kutoarjo	12 128	0	12 128
17 Bandung	2 272	0	2 272
18 Sokoharjo	878	0	878
19 Pacor	1 897	0	1 897
20 Tunggorono	1 499	0	1 499
21 Tepuskulon	1 296	0	1 296
22 Tepuswetan	1 437	0	1 437
23 Kemadulor	643	0	643
24 Kaligesing	1 412	0	1 412
25 Karangrejo	1 233	0	1 233
26 Wirun	4 054	0	4 054
27 Tursino	1 731	0	1 731
Jumlah	58 257	0	58 257

Sumber : BPS Kabupaten Purworejo

Tabel 3.5 Jumlah Penduduk, Rumah Tangga dan Rata-rata Jiwa Per Rumah Tangga menurut Desa Pada Akhir Tahun 2011

Desa	Jumlah Penduduk	Jumlah Rumah Tangga	Rata-rata Jiwa Per Rumah Tangga
(1)	(2)	(3)	(4)
01 Purwosari	2 014	567	4
02 Karangwuluh	1 017	283	4
03 Kebondalem	838	265	3
04 Tuntungpait	673	196	3
05 Kiyangkongrejo	1 302	370	4
06 Pringgowijayan	1 473	430	3
07 Suren	3 398	973	3
08 Kepuh	1 220	360	3
09 Majir	1 593	464	3
10 Semawungdaleman	3 699	1 113	3
11 Semawungkembaran	1 891	533	4
12 Kuwurejo	1 217	335	4
13 Sidarum	1 095	329	3
14 Bayem	2 242	623	4
15 Katerban	4 105	1 253	3
16 Kutoarjo	12 128	3 365	4
17 Bandung	2 272	689	3
18 Sokoharjo	878	271	3
19 Pacor	1 897	561	3
20 Tunggorono	1 499	441	3
21 Tepuskulon	1 296	382	3
22 Tepuswetan	1 437	406	4
23 Kemadulor	643	179	4
24 Kaligesing	1 412	411	3
25 Karangrejo	1 233	374	3
26 Wirun	4 054	1 126	4
27 Tursino	1 731	519	3
Jumlah	58 257	16 818	3

Sumber : BPS Kabupaten Purworejo

Tabel 3.6 Kondisi Bangunan Tempat Tinggal menurut Desa Pada Akhir Tahun 2011

Desa	Permanen	Tidak Permanen	Jumlah
(1)	(2)	(3)	(4)
01 Purwosari	395	128	523
02 Karangwuluh	219	45	264
03 Kebondalem	194	49	243
04 Tuntungpait	144	41	185
05 Kiyangkongrejo	246	74	320
06 Pringgowijayan	306	81	387
07 Suren	618	243	861
08 Kepuh	282	50	332
09 Majir	289	156	445
10 Semawungdaleman	667	222	889
11 Semawungkembaran	320	172	493
12 Kuwurejo	231	77	308
13 Sidarum	227	81	307
14 Bayem	452	137	589
15 Katerban	736	316	1 052
16 Kutoarjo	2 450	471	2 920
17 Bandung	381	205	586
18 Sokoharjo	200	48	248
19 Pacor	353	172	525
20 Tunggorono	307	102	409
21 Tepuskulon	246	111	356
22 Tepuswetan	254	137	391
23 Kemadulor	117	49	166
24 Kaligesing	225	138	363
25 Karangrejo	173	173	345
26 Wirun	833	235	1 068
27 Tursino	253	224	477
Jumlah	11 117	3 936	15 053

Sumber : Statistik Kecamatan Kutoarjo

Tabel 3.7 Keluarga Pengguna Listrik PLN, Non PLN dan Penerangan Jalan Utama Desa Tahun 2011

Desa	PLN	Non PLN	Penerangan Jalan
(1)	(2)	(3)	(4)
01 Purwosari	512	134	Ada
02 Karangwuluh	277	31	Ada
03 Kebondalem	236	36	Ada
04 Tuntungpait	196	46	Ada
05 Kiyangkongrejo	376	18	Ada
06 Pringgowijayan	394	91	Ada
07 Suren	996	87	Ada
08 Kepuh	310	94	Ada
09 Majir	511	27	Ada
10 Semawungdaleman	1 086	201	Ada
11 Semawungkembaran	586	66	Ada
12 Kuwurejo	247	144	Ada
13 Sidarum	333	34	Ada
14 Bayem	668	14	Ada
15 Katerban	1 136	297	Ada
16 Kutoarjo	3 874	326	Ada
17 Bandung	641	72	Ada
18 Sokoharjo	279	15	Ada
19 Pacor	537	60	Ada
20 Tunggorono	475	8	Ada
21 Tepuskulon	409	30	Ada
22 Tepuswetan	400	23	Ada
23 Kemadulor	193	6	Ada
24 Kaligesing	451	25	Ada
25 Karangrejo	375	15	Ada
26 Wirun	1 083	32	Ada
27 Tursino	438	75	Ada
Jumlah	17 019	2 007	

Sumber : Statistik Kecamatan Kutoarjo

# BAB 4

## SOSIAL BUDAYA

Klinik Keluarga Berencana (KKB) adalah suatu tempat dimana dapat diperoleh pelayanan medis KB dengan cara-cara kontrasepsi. Tempat ini dapat berupa Rumah Sakit, Puskesmas, Badan Kesejahteraan Ibu dan Anak (BKIA), Team Media Keliling (TMK) dan tempat-tempat lainnya yang ditentukan.

Metode Kontrasepsi adalah cara/alat kontrasepsi yang dipakai untuk mencegah kehamilan.

Tabel 4.1 Banyaknya Sarana Pendidikan menurut Desa / Kelurahan di Kecamatan Kutoarjo Pada Akhir Tahun 2011

Desa / Kelurahan	TK	SD		SLTP	
		Negeri	Swasta	Negeri	Swasta
(1)	(2)	(3)	(4)	(5)	(6)
01 Purwosari	1	1	-	-	-
02 Karangwuluh	-	1	-	-	-
03 Kebondalem	1	1	-	-	-
04 Tuntungpait	1	-	-	-	-
05 Kiyangkongrejo	1	1	-	-	1
06 Pringgowijayan	1	1	-	-	-
07 Sure n	1	2	-	-	-
08 K e p u h	1	1	-	-	-
09 M a j i r	1	1	-	-	-
10 Semawungdaleman	2	2	-	-	-
11 Semawungkembaran	1	1	-	-	-
12 Kuwurejo	1	1	-	-	-
13 Sidarum	1	1	-	-	-
14 B a y e m	2	2	-	-	-
15 Katerban	3	2	-	-	2
16 Kutoarjo	10	7	4	5	3
17 Bandung	1	1	-	-	-
18 Sokoharjo	1	1	-	-	-
19 P a c o r	1	2	-	-	-
20 Tunggorono	1	1	-	-	-
21 Tepuskulon	2	1	-	-	-
22 Tepuswetan	-	1	-	-	-
23 Kemadulor	1	1	-	-	-
24 Kaligesing	1	1	-	-	-
25 Karangrejo	-	1	-	-	-
26 Wirun	2	3	-	-	-
27 Tursino	1	1	-	-	1
Jumlah	39	39	4	5	7



Tabel 4.1 Lanjutan

Desa / Kelurahan	SMU		SMK		Perguruan Tinggi/ Akademi
	Negeri	Swasta	Negeri	Swasta	
(1)	(2)	(3)	(4)	(5)	(6)
01 Purwosari	-	-	-	-	-
02 Karangwuluh	-	-	-	-	-
03 Kebondalem	-	-	-	-	-
04 Tuntungpait	-	-	-	1	-
05 Kiyangkongrejo	-	1	-	-	-
06 Pringgowijayan	-	-	-	-	-
07 Suren	-	-	-	-	-
08 Kepuh	-	-	-	-	-
09 Majir	-	-	-	-	-
10 Semawungdaleman	-	1	1	1	-
11 Semawungkembaran	-	-	-	-	-
12 Kuwurejo	-	-	-	-	-
13 Sidarum	-	-	-	-	-
14 Bayem	-	1	-	1	-
15 Katerban	-	-	-	1	-
16 Kutoarjo	-	6	-	3	1
17 Bandung	1	-	-	3	-
18 Sokoharjo	-	-	-	-	-
19 Pacor	-	-	-	-	-
20 Tunggorono	-	-	-	-	-
21 Tepuskulon	-	-	-	-	-
22 Tepuswetan	-	-	-	-	-
23 Kemadulor	-	-	-	-	-
24 Kaligesing	-	-	-	-	-
25 Karangrejo	-	-	-	-	-
26 Wirun	-	-	-	-	-
27 Tursino	-	-	-	-	-
Jumlah	1	9	1	10	1

Sumber : UPT P dan K Kecamatan Kutoarjo

Tabel 4.2 Banyaknya Sekolah Agama Islam dan Pondok Pesantren menurut Desa / Kelurahan di Kecamatan Kutoarjo Pada Akhir Tahun 2011

Desa / Kelurahan	Ibtidaiyah	Tsanawiyah	Aliyah	Ponpes
(1)	(2)	(3)	(4)	(5)
01 Purwosari	-	-	-	-
02 Karangwuluh	-	-	-	-
03 Kebondalem	-	-	-	-
04 Tuntungpait	-	-	-	-
05 Kiyangkongrejo	-	-	1	3
06 Pringgowijayan	-	-	-	-
07 Suren	1	-	-	-
08 Kepuh	-	-	-	-
09 Majir	-	-	-	-
10 Semawungdaleman	-	-	-	1
11 Semawungkembaran	-	-	-	1
12 Kuwurejo	-	-	-	1
13 Sidarum	-	-	-	-
14 Bayem	-	-	-	-
15 Katerban	-	-	-	-
16 Kutoarjo	-	1	-	3
17 Bandung	-	-	-	-
18 Sokoharjo	-	-	-	-
19 Pacor	-	-	-	-
20 Tunggorono	-	-	-	-
21 Tepuskulon	-	-	-	-
22 Tepuswetan	-	-	-	-
23 Kemadulor	-	-	-	-
24 Kaligesing	-	-	-	1
25 Karangrejo	1	-	-	1
26 Wirun	-	-	-	-
27 Tursino	-	-	-	-
Jumlah	2	1	1	11

Sumber : Statistik Kecamatan Kutoarjo

Tabel 4.3 Jumlah Sarana Kesehatan menurut Desa / Kelurahan di Kecamatan Kutoarjo Pada Akhir Tahun 2011

Desa / Kelurahan	Rumah Sakit Umum	Pondok Bersalin	Balai Pengobatan/ Poliklinik	Puskesmas	Puskesmas Pembantu
(1)	(2)	(3)	(4)	(5)	(6)
01 Purwosari	-	-	-	-	-
02 Karangwuluh	-	-	-	-	1
03 Kebondalem	-	-	1	-	-
04 Tuntungpait	-	-	-	-	-
05 Kiyangkongrejo	-	-	-	-	-
06 Pringgowijayan	-	-	-	-	-
07 Suren	-	1	-	-	1
08 Kepuh	-	-	-	-	-
09 Majir	-	-	-	-	-
10 Semawungdaleman	-	1	-	1	-
11 Semawungkembaran	-	1	-	-	-
12 Kuwurejo	-	-	-	-	-
13 Sidarum	-	-	-	-	-
14 Bayem	-	-	-	-	-
15 Katerban	1	-	-	-	-
16 Kutoarjo	-	-	2	1	-
17 Bandung	-	-	-	-	-
18 Sokoharjo	-	-	-	-	-
19 Pacor	-	-	-	-	1
20 Tunggorono	-	-	-	-	-
21 Tepuskulon	-	-	-	-	-
22 Tepuswetan	-	-	-	-	-
23 Kemadulor	-	-	-	-	-
24 Kaligesing	-	-	-	-	-
25 Karangrejo	-	-	-	-	-
26 Wirun	-	-	-	1	-
27 Tursino	-	-	1	-	1
Jumlah	1	3	4	3	4

Tabel 4.3 Lanjutan

Desa / Kelurahan	Tempat Praktek Dokter	Tempat Praktek Bidan	Posyandu	Poskes des	Apotik	Toko Khusus Obat
(1)	(7)	(8)	(9)	(10)	(11)	(12)
01 Purwosari	-	1	4	1	-	-
02 Karangwuluh	-	1	2	-	-	-
03 Kebondalem	-	1	3	1	-	-
04 Tuntungpait	-	-	2	-	-	-
05 Kiyangkongrejo	-	-	3	1	-	-
06 Pringgowijayan	-	-	3	1	-	-
07 Suren	-	1	6	1	-	-
08 Kepuh	-	-	4	-	-	-
09 Majir	-	1	5	1	-	-
10 Semawungdaleman	2	2	8	-	1	1
11 Semawungkembaran	-	1	5	-	-	-
12 Kuwurejo	-	-	4	-	-	-
13 Sidarum	-	-	2	1	-	-
14 Bayem	-	-	4	1	-	-
15 Katerban	-	-	8	1	-	-
16 Kutoarjo	8	1	16	-	6	1
17 Bandung	2	1	6	1	-	-
18 Sokoharjo	-	1	2	1	-	-
19 Pacor	1	1	6	-	-	-
20 Tunggorono	1	-	4	1	-	-
21 Tepuskulon	-	1	1	1	-	-
22 Tepuswetan	-	1	2	1	-	-
23 Kemadulor	-	-	1	-	-	-
24 Kaligesing	-	-	5	1	-	-
25 Karangrejo	-	1	5	-	-	-
26 Wirun	1	1	11	-	-	-
27 Tursino	-	1	4	1	-	-
Jumlah	15	17	126	16	7	2

Sumber : Statistik Kecamatan Kutoarjo

Tabel 4.4 Jumlah Tenaga Kesehatan menurut Desa/Kelurahan Di Kecamatan Kutoarjo Pada Akhir Tahun 2011

Desa / Kelurahan	Dokter Pria	Dokter Wanita	Dokter Gigi	Bidan	Tenaga Kesehatan Lain	Dukun Bayi
(1)	(2)	(3)	(4)	(5)	(6)	(7)
01 Purwosari	-	-	-	1	1	-
02 Karangwuluh	-	-	-	1	-	-
03 Kebondalem	-	-	-	1	-	-
04 Tuntungpait	-	-	-	-	-	-
05 Kiyangkongrejo	-	-	-	-	-	-
06 Pringgowijayan	-	-	-	-	4	2
07 Suren	-	-	-	1	1	2
08 Kepuh	-	-	-	1	-	-
09 Majir	-	-	-	1	2	-
10 Semawungdaleman	2	1	-	1	1	-
11 Semawungkembaran	-	-	-	1	-	-
12 Kuwurejo	-	-	-	-	-	1
13 Sidarum	-	-	-	-	-	1
14 Bayem	-	-	-	-	-	-
15 Katerban	-	-	-	-	-	-
16 Kutoarjo	3	5	4	5	9	1
17 Bandung	2	-	-	1	5	-
18 Sokoharjo	-	-	-	1	1	-
19 Pacor	1	-	-	1	4	1
20 Tunggorono	1	1	-	-	-	-
21 Tepuskulon	-	-	-	1	2	-
22 Tepuswetan	-	-	-	-	1	-
23 Kemadulor	-	-	-	-	-	-
24 Kaligesing	-	-	-	1	-	-
25 Karangrejo	-	-	-	1	-	1
26 Wirun	1	-	-	1	1	1
27 Tursino	-	-	-	1	1	1
Jumlah	10	7	4	21	33	11

Sumber : Puskesmas Kecamatan Kutoarjo

Tabel 4.5 Jumlah Penderita Cacat menurut Desa / Kelurahan di Kecamatan Kutoarjo Pada Akhir Tahun 2011

Desa / Kelurahan	Tuna Netra	Tuna Rungu dan atau Wicara	Tuna Daksa	Tuna Laras	Tuna Ganda
(1)	(2)	(3)	(4)	(5)	(6)
01 Purwosari	2	5	2	1	4
02 Karangwuluh	4	1	4	1	-
03 Kebondalem	-	1	2	1	1
04 Tuntungpait	2	3	2	-	-
05 Kiyangkongrejo	2	11	-	-	-
06 Pringgowijayan	2	-	-	2	-
07 Suren	3	10	5	12	-
08 Kepuh	1	10	5	6	-
09 Majir	2	1	7	-	-
10 Semawungdaleman	5	7	3	-	-
11 Semawungkembaran	2	2	2	-	-
12 Kuwurejo	6	2	3	3	-
13 Sidarum	1	3	2	2	-
14 Bayem	2	5	1	1	3
15 Katerban	1	13	-	1	-
16 Kutoarjo	1	2	70	35	-
17 Bandung	4	2	-	2	-
18 Sokoharjo	-	2	1	-	-
19 Pacor	1	3	14	3	1
20 Tunggorono	1	6	5	5	-
21 Tepuskulon	-	1	-	3	-
22 Tepuswetan	1	8	-	1	-
23 Kemadulor	4	2	1	-	-
24 Kaligesing	1	3	3	3	-
25 Karangrejo	1	7	1	-	-
26 Wirun	4	5	2	8	-
27 Tursino	5	4	1	-	-
Jumlah	58	119	136	90	9

Sumber : Statistik Kecamatan Kutoarjo

**Grafik 4.1**  
**Penderita Cacat di Kecamatan Kutoarjo**  
**Tahun 2011**

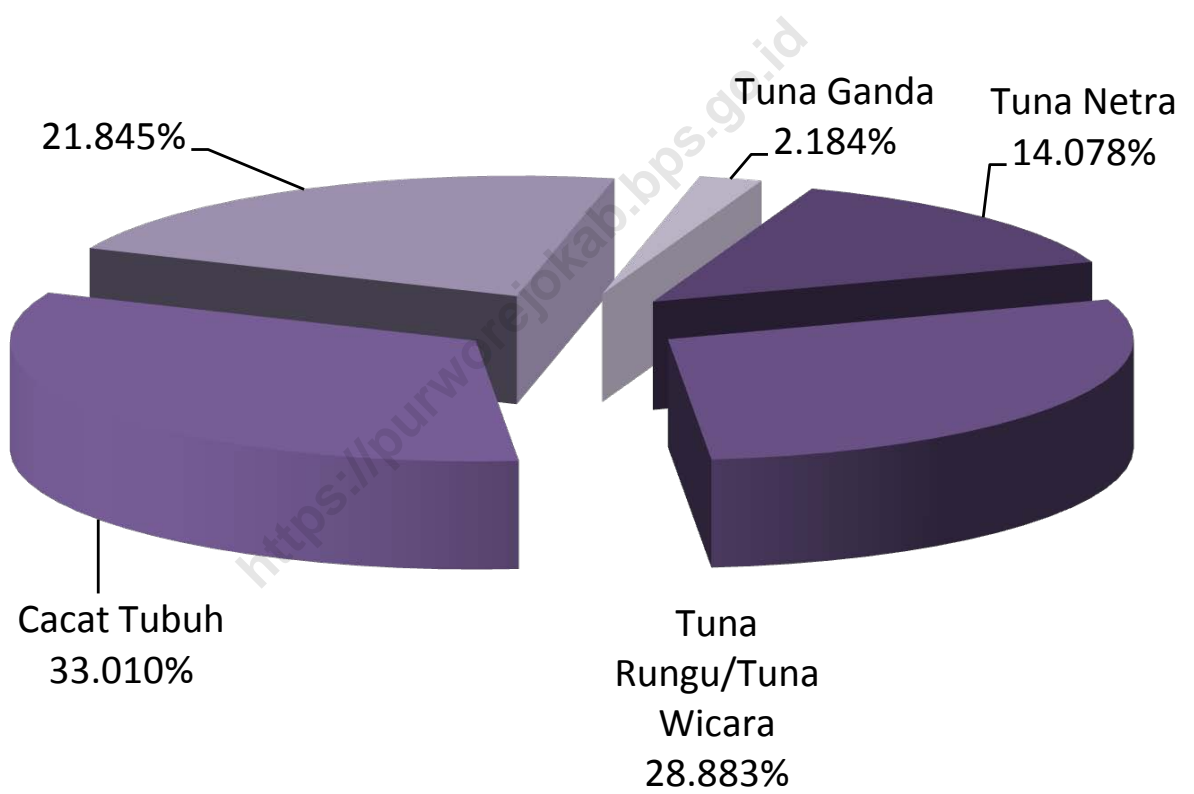

Tabel 4.6 Jumlah Peserta KB menurut Alat KB Yang Digunakan menurut Desa / Kelurahan di Kecamatan Kutoarjo Selama Tahun 2011

Desa / Kelurahan	IUD	MOP	MOW	Implant	Suntik	Pil	Kon dom	Jumlah
(1)	(2)	(3)	(4)	(5)	(6)	(7)	(8)	(9)
01 Purwosari	37	1	2	14	149	26	3	232
02 Karangwuluh	9	-	6	13	91	14	4	137
03 Kebondalem	5	-	2	1	73	1	3	85
04 Tuntungpait	11	-	2	10	43	17	-	83
05 Kiyangkongrejo	27	1	8	23	80	43	4	186
06 Pringgowijayan	55	2	4	43	54	21	-	179
07 Suren	108	-	15	21	190	53	37	424
08 Kepuh	40	-	1	16	60	36	4	157
09 Majir	38	-	7	38	102	37	9	231
10 Semawungdaleman	113	2	19	13	181	63	8	399
11 Semawungkembaran	42	-	3	19	132	39	3	238
12 Kuwurejo	41	-	3	1	66	52	8	171
13 Sidarum	19	1	7	8	113	43	4	195
14 Bayem	38	-	6	38	138	40	6	266
15 Katerban	47	3	29	56	256	101	11	503
16 Kutoarjo	500	20	120	63	439	243	182	1 567
17 Bandung	39	-	11	26	136	24	36	272
18 Sokoharjo	9	-	3	14	60	25	2	113
19 Pacor	39	1	8	31	136	51	6	272
20 Tunggorono	12	1	7	9	144	30	4	207
21 Tepuskulon	13	1	8	34	130	17	1	204
22 Tepuswetan	14	1	12	42	127	16	5	217
23 Kemadulor	14	1	6	23	39	9	3	95
24 Kaligesing	21	-	7	33	81	28	2	172
25 Karangrejo	4	-	-	54	54	21	2	135
26 Wirun	11	1	10	60	322	98	16	518
27 Tursino	15	2	6	54	112	49	12	250
Jumlah	1 321	38	312	757	3 508	1 197	375	7 508

Sumber : BKBPP Kecamatan Kutoarjo



**Tabel 4.2**  
**Jumlah Peserta KB Menurut Alat Kontrasepsi yang Digunakan Tahun 2011**

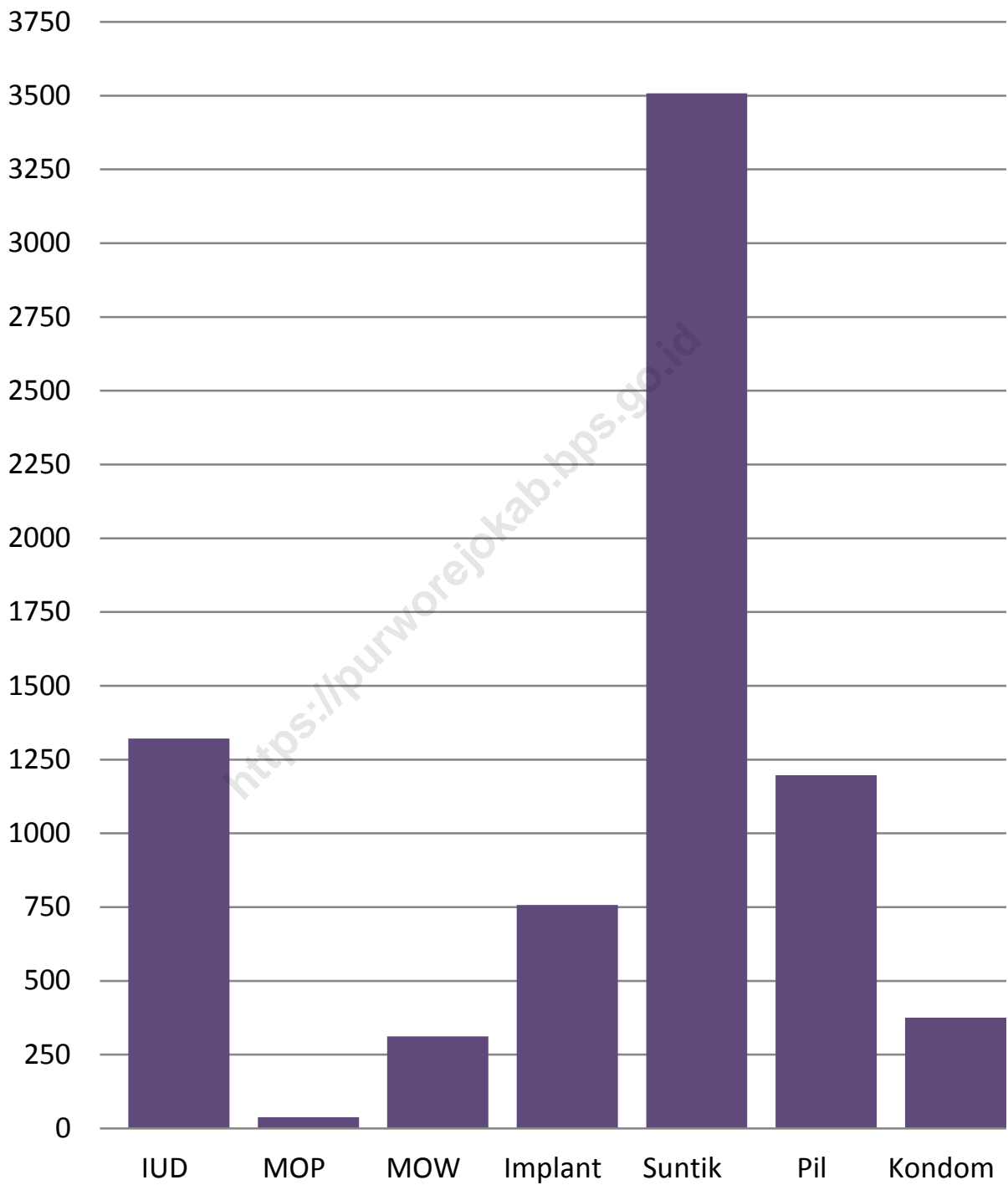

Tabel 4.7 Jumlah Pemeluk Agama menurut Desa/Kel. Di Kecamatan Kutoarjo Selama Tahun 2011

Desa / Kelurahan	Islam	Kristen	Katolik	Hindu	Budha	Lainnya	Jumlah
(1)	(2)	(3)	(4)	(5)	(6)	(6)	(7)
01 Purwosari	1 993	21	-	-	-	-	2 014
02 Karangwuluh	1 014	2	1	-	-	-	1 017
03 Kebondalem	838	-	-	-	-	-	838
04 Tuntungpait	671	-	2	-	-	-	673
05 Kiyangkongrejo	1 302	-	-	-	-	-	1 302
06 Pringgowijayan	1 467	6	-	-	-	-	1 473
07 Suren	3 387	10	1	-	-	-	3 398
08 Kepuh	1 220	-	-	-	-	-	1 220
09 Majir	1 572	14	7	-	-	-	1 593
10 Semawungdaleman	3 386	163	146	3	1	-	3 699
11 Semawungkembaran	1 850	32	9	-	-	-	1 891
12 Kuwurejo	1 212	-	5	-	-	-	1 217
13 Sidarum	1 082	7	6	-	-	-	1 095
14 Bayem	2 207	28	6	-	-	1	2 242
15 Katerban	3 904	107	92	-	-	2	4 105
16 Kutoarjo	10 227	982	837	1	65	15	12 128
17 Bandung	2 047	89	136	-	-	-	2 272
18 Sokoharjo	848	25	5	-	-	-	878
19 Pacor	1 880	11	6	-	-	-	1 897
20 Tunggorono	1 499	-	-	-	-	-	1 499
21 Tepuskulon	1 292	4	-	-	-	-	1 296
22 Tepuswetan	1 432	2	3	-	-	-	1 437
23 Kemadulor	643	-	-	-	-	-	643
24 Kaligesing	1 406	5	1	-	-	-	1 412
25 Karangrejo	1 233	-	-	-	-	-	1 233
26 Wirun	4 033	13	8	-	-	-	4 054
27 Tursino	1 731	-	-	-	-	-	1 731
Jumlah	55 375	1 522	1 272	4	66	18	58 257

Sumber : Statistik Kecamatan Kutoarjo

Tabel 4.8 Jumlah Tempat Ibadah menurut Desa Pada Akhir Tahun 2011

Desa / Kelurahan	Masjid	Mushola/ Langgar	Gereja Protestan	Gereja Katolik	Pura	Vihara	Klenteng
(1)	(2)	(3)	(4)	(5)	(6)	(7)	(8)
01 Purwosari	2	8	1	-	-	-	-
02 Karangwuluh	2	7	-	-	-	-	-
03 Kebondalem	2	8	-	-	-	-	-
04 Tuntungpait	2	3	-	-	-	-	-
05 Kiyangkongrejo	3	8	-	-	-	-	-
06 Pringgowijayan	2	9	-	-	-	-	-
07 Suren	3	20	-	-	-	-	-
08 Kepuh	2	6	-	-	-	-	-
09 Majir	1	8	-	-	-	-	-
10 Semawungdaleman	3	4	1	-	-	-	-
11 Semawungkembaran	1	7	-	-	-	-	-
12 Kuwurejo	1	3	-	-	-	-	-
13 Sidarum	1	3	-	-	-	-	-
14 Bayem	2	10	-	-	-	-	-
15 Katerban	2	6	-	-	-	-	-
16 Kutoarjo	6	52	6	1	-	1	1
17 Bandung	3	5	1	-	-	-	-
18 Sokoharjo	2	1	1	-	-	-	-
19 Pacor	1	6	-	-	-	-	-
20 Tunggorono	1	5	-	-	-	-	-
21 Tepuskulon	2	2	-	-	-	-	-
22 Tepuswetan	2	5	-	-	-	-	-
23 Kemadulor	1	3	-	-	-	-	-
24 Kaligesing	3	4	-	-	-	-	-
25 Karangrejo	2	5	-	-	-	-	-
26 Wirun	6	11	-	-	-	-	-
27 Tursino	2	9	-	-	-	-	-
Jumlah	60	218	10	1	0	1	1

Sumber : Statistik Kecamatan Kutoarjo

Tabel 4.9 Jumlah Cabang Olahraga menurut Desa Pada Akhir Tahun 2011

Desa / Kelurahan	Sepakbola	Bola Voli	Bulu Tangkis	Bola Basket	Tenis Lapangan	Tenis Meja	Bela Diri
(1)	(2)	(3)	(4)	(5)	(6)	(7)	(8)
01 Purwosari	1	1	1	-	-	1	-
02 Karangwuluh	-	1	1	-	-	-	-
03 Kebondalem	-	1	1	-	-	1	-
04 Tuntungpait	-	1	-	-	-	1	-
05 Kiyangkongrejo	1	1	1	-	-	1	-
06 Pringgowijayan	1	1	1	-	-	1	-
07 Suren	1	1	1	-	-	1	-
08 Kepuh	1	1	1	-	-	1	-
09 Majir	-	-	-	-	-	1	-
10 Semawungdaleman	1	4	-	1	1	1	1
11 Semawungkembaran	1	4	1	-	-	1	-
12 Kuwurejo	-	-	-	-	-	-	-
13 Sidarum	1	1	1	-	-	1	-
14 Bayem	1	1	1	1	1	1	1
15 Katerban	1	2	1	-	-	1	-
16 Kutoarjo	1	1	12	1	1	1	1
17 Bandung	1	1	1	1	1	1	-
18 Sokoharjo	-	1	-	-	-	-	-
19 Pacor	1	1	1	-	-	1	-
20 Tunggorono	1	-	1	-	-	-	-
21 Tepuskulon	-	1	1	-	-	1	-
22 Tepuswetan	1	1	-	-	-	1	-
23 Kemadulor	1	-	-	-	-	1	-
24 Kaligesing	1	1	2	-	-	1	-
25 Karangrejo	1	1	-	-	-	1	-
26 Wirun	1	1	1	-	-	1	-
27 Tursino	1	2	-	-	-	1	-
Jumlah	20	31	30	4	4	23	3

Sumber : Statistik Kecamatan Kutoarjo

Tabel 4.10 Jumlah Fasilitas Untuk Bermain/Lapangan Olahraga menurut Desa Pada Akhir Tahun 2011

Desa / Kelurahan	Lap. Sepak Bola	Lap. Bulu Tangkis	Bola Volley	Lap. Bola Basket	Lap. Tenis	Tenis Meja	Bela Diri	Renang
(1)	(2)	(3)	(4)	(5)	(6)	(7)	(8)	(8)
01 Purwosari	1	2	4	-	-	1	-	-
02 Karangwuluh	1	1	1	-	-	-	-	-
03 Kebondalem	-	1	-	-	-	1	-	-
04 Tuntungpait	1	-	1	-	-	1	-	-
05 Kiyangkongrejo	1	1	1	-	-	1	-	-
06 Pringgowijayan	-	1	-	-	-	1	-	-
07 Suren	1	2	6	-	-	1	-	-
08 Kepuh	-	1	-	-	-	1	-	-
09 Majir	1	1	-	-	-	1	-	-
10 Semawungdaleman	1	7	4	1	1	1	1	-
11 Semawungkembaran	1	3	1	-	-	1	-	-
12 Kuwurejo	1	1	-	-	-	-	-	-
13 Sidarum	-	1	-	-	-	1	-	-
14 Bayem	1	3	2	1	1	3	1	-
15 Katerban	1	3	1	-	-	2	-	-
16 Kutoarjo	1	7	-	1	1	7	1	-
17 Bandung	1	1	-	-	1	3	-	-
18 Sokoharjo	-	1	1	1	-	-	-	-
19 Pacor	1	1	1	-	-	1	-	-
20 Tunggorono	1	1	-	-	-	-	-	-
21 Tepuskulon	-	1	-	-	-	1	-	-
22 Tepuswetan	-	-	1	-	-	1	-	-
23 Kemadulor	-	1	-	-	-	1	-	-
24 Kaligesing	1	1	2	-	-	1	-	-
25 Karangrejo	1	1	-	-	-	1	-	-
26 Wirun	-	1	2	-	-	1	-	-
27 Tursino	-	2	3	-	-	1	-	-
Jumlah	17	46	31	4	4	34	3	0

Sumber : Statistik Kecamatan Kutoarjo

# BAB 5

## PERTANIAN

Tanah Sawah Berpengairan Teknis adalah sawah yang memperoleh pengairan, dimana saluran pemberi terpisah dari saluran pembuang, agar penyediaan dan pembagian irigasi dapat sepenuhnya diatur dan diukur dengan mudah. Jaringan macam ini biasanya terdiri saluran induk, sekunder dan tertier. Saluran induk dan sekunder serta bangunannya, dibangun dan dikuasai oleh pemerintah.

Tanah Sawah Berpengairan Setengah Teknis adalah sawah yang memperoleh pengairan seperti halnya berpengairan teknis akan tetapi Pemerintah hanya menguasai bangunan penyadap induk untuk dapat mengatur dan mengukur pemasukan air sedangkan pada jaringan selanjutnya tidak diukur dan dikuasai pemerintah.

Tanah Sawah Berpengairan Sederhana adalah sawah yang memperoleh pengairan, dimana cara pembagian serta pembangunan airnya belum diatur, walaupun pemerintah sudah ikut membangun sebagian dari jaringan tersebut (misalnya biaya membuat dam/bendungan).

Tanah Sawah Tadah Hujan adalah sawah yang pengairannya tergantung dari air hujan.

Tanah Sawah Pasang Surut adalah sawah yang pengairannya tergantung pada air sungai yang dipengaruhi pasang surutnya air laut.

Tanah Sawah Lainnya adalah sawah termasuk didalamnya antara lain lebak, polder, sawah rembesan yang dapat ditanami padi atau tanaman lainnya.

Hutan Negara adalah tanah hutan yang berada dibawah pengawasan Dinas Kehutanan / Perhutani yang berada di wilayah kecamatan.

Perkebunan Negara / Swasta adalah tanah yang ditanami tanaman perkebunan/industri misalnya karet, kopi, kelapa, teh dan lain sebagainya.

Padi Sawah adalah padi yang ditanam di lahan sawah.

Padi Ladang adalah padi yang ditanam di tegal/kebun/ladang atau huma.

<https://purworejokab.bps.go.id>

Tabel 5.1 Luas Area Bimas/Inmas Musim Rendengan Dan Gadu Tiap Desa Tahun 2011

Desa / Kelurahan	Rendengan	Gadu	Jumlah
(1)	(2)	(3)	(4)
01 Purwosari	114.00	114.00	228.00
02 Karangwuluh	72.00	72.00	144.00
03 Kebondalem	73.00	73.00	146.00
04 Tuntungpait	34.00	34.00	68.00
05 Kiyangkongrejo	65.00	65.00	130.00
06 Pringgowijayan	98.00	98.00	196.00
07 Suren	158.00	158.00	316.00
08 Kepuh	74.00	74.00	148.00
09 Majir	99.00	99.00	198.00
10 Semawungdaleman	31.00	31.00	62.00
11 Semawungkembaran	49.00	49.00	98.00
12 Kuwurejo	37.00	37.00	74.00
13 Sidarum	43.00	43.00	86.00
14 Bayem	60.00	63.00	123.00
15 Katerban	61.00	61.00	122.00
16 Kutoarjo	20.00	20.00	40.00
17 Bandung	3.00	-	3.00
18 Sokoharjo	60.00	60.00	120.00
19 Pacor	87.00	87.00	174.00
20 Tunggorono	70.00	70.00	140.00
21 Tepuskulon	47.00	47.00	94.00
22 Tepuswetan	44.00	44.00	88.00
23 Kemadulor	45.00	45.00	90.00
24 Kaligesing	109.00	109.00	218.00
25 Karangrejo	94.00	94.00	188.00
26 Wirun	147.00	147.00	294.00
27 Tursino	90.00	90.00	180.00
Jumlah	1 884.00	1 884.00	3 768.00

Sumber : BP Kecamatan Kutoarjo



Tabel 5.2 Jumlah Ternak Besar menurut Desa Pada Akhir Tahun 2011 (Ekor)

Desa / Kelurahan	Sapi	Kerbau	Kuda	Jumlah
(1)	(2)	(3)	(4)	(5)
01 Purwosari	16	8	-	24
02 Karangwuluh	8	9	-	17
03 Kebondalem	11	2	1	14
04 Tuntungpait	9	6	-	15
05 Kiyangkongrejo	8	7	-	15
06 Pringgowijayan	57	8	-	65
07 Suren	14	3	-	17
08 Kepuh	5	3	4	12
09 Majir	13	-	4	17
10 Semawungdaleman	4	-	-	4
11 Semawungkembaran	8	-	-	8
12 Kuwurejo	5	-	-	5
13 Sidarum	9	-	-	9
14 Bayem	17	-	-	17
15 Katerban	8	7	-	15
16 Kutoarjo	8	-	-	8
17 Bandung	24	-	-	24
18 Sokoharjo	15	-	-	15
19 Pacor	7	-	-	7
20 Tunggorono	7	2	-	9
21 Tepuskulon	6	-	-	6
22 Tepuswetan	3	-	-	3
23 Kemadulor	9	3	-	12
24 Kaligesing	12	-	-	12
25 Karangrejo	9	-	1	10
26 Wirun	14	2	-	16
27 Tursino	22	3	-	25
Jumlah	328	63	10	401

Sumber : BP Kecamatan Kutoarjo

Tabel 5.3 Jumlah Ternak Kecil menurut Desa Pada Akhir Tahun 2011 (Ekor)

Desa / Kelurahan	Babi	Kambing	Domba	Jumlah
(1)	(2)	(3)	(4)	(5)
01 Purwosari	-	36	69	96
02 Karangwuluh	-	83	43	54
03 Kebondalem	-	74	23	48
04 Tuntungpait	-	45	24	38
05 Kiyangkongrejo	-	52	25	64
06 Pringgowijayan	-	57	78	79
07 Suren	-	132	67	164
08 Kepuh	-	17	51	66
09 Majir	-	43	78	88
10 Semawungdaleman	-	47	31	174
11 Semawungkembaran	-	29	38	92
12 Kuwurejo	-	24	63	58
13 Sidarum	-	28	49	59
14 Bayem	-	48	57	104
15 Katerban	-	81	29	182
16 Kutoarjo	-	39	27	522
17 Bandung	-	12	22	106
18 Sokoharjo	-	63	33	52
19 Pacor	-	87	46	94
20 Tunggorono	-	17	34	75
21 Tepuskulon	-	68	59	77
22 Tepuswetan	-	61	154	71
23 Kemadulor	-	17	27	36
24 Kaligesing	-	143	126	66
25 Karangrejo	-	87	24	69
26 Wirun	-	66	42	193
27 Tursino	-	112	71	87
Jumlah	0	1 568	1 390	2 814

Sumber : BP Kecamatan Kutoarjo

Tabel 5.4 Jumlah Unggas menurut Desa Pada Akhir Tahun 2011 (Ekor)

Desa / Kelurahan	Ayam Buras	Ayam Ras	Itik	Itik Manila	Jumlah
(1)	(2)	(3)	(4)	(5)	(6)
01 Purwosari	3 330	-	65	65	3 460
02 Karangwuluh	2 543	-	53	126	2 722
03 Kebondalem	1 287	-	236	56	1 579
04 Tuntungpait	1 730	4 000	134	25	5 889
05 Kiyangkongrejo	1 432	1 200	69	154	2 855
06 Pringgowijayan	5 730	-	165	98	5 993
07 Suren	6 203	-	126	346	6 675
08 Kepuh	3 468	500	132	27	4 127
09 Majir	638	500	165	32	1 335
10 Semawungdaleman	2 046	3 500	42	0	5 588
11 Semawungkembaran	3 341	4 000	56	47	7 444
12 Kuwurejo	645	-	12	24	681
13 Sidarum	1 535	400	16	15	1 966
14 Bayem	1 245	3 000	29	152	4 426
15 Katerban	1 236	2 000	32	47	3 315
16 Kutoarjo	4 520	6 000	33	123	10 676
17 Bandung	2 336	-	45	116	2 497
18 Sokoharjo	1 657	-	64	17	1 738
19 Pacor	3 562	300	0	21	3 883
20 Tunggorono	1 965	-	0	26	1 991
21 Tepuskulon	1 320	-	0	29	1 349
22 Tepuswetan	2 543	300	83	164	3 090
23 Kemadulor	2 143	-	31	35	2 209
24 Kaligesing	4 252	200	28	324	4 804
25 Karangrejo	2 334	-	0	24	2 358
26 Wirun	2 305	-	24	32	2 361
27 Tursino	3 226	-	43	87	3 356
Jumlah	68 572	25 900	1 683	2 212	98 367

Sumber : BP Kecamatan Kutoarjo

Tabel 5.5 Luas Area dan Produksi Ikan menurut Desa/Kelurahan Selama Tahun 2011

Desa / Kelurahan	Sungai		Kolam	
	Luas (Ha)	Produksi (Ton)	Luas (Ha)	Produksi (Ton)
(1)	(2)	(3)	(4)	(5)
01 Purwosari	4.00	5.200	0.055	0.150
02 Karangwuluh	0.00	0.000	0.102	0.279
03 Kebondalem	0.00	0.000	0.052	0.142
04 Tuntungpait	0.00	0.000	0.124	0.340
05 Kiyangkongrejo	0.00	0.000	0.054	0.148
06 Pringgowijayan	4.00	5.200	0.225	0.617
07 Suren	5.00	6.500	0.056	0.153
08 Kepuh	4.00	5.200	0.182	0.500
09 Majir	0.00	0.000	0.061	0.167
10 Semawungdaleman	5.00	6.500	0.082	0.226
11 Semawungkembaran	6.00	7.800	0.063	0.173
12 Kuwurejo	0.00	0.000	0.053	0.145
13 Sidarum	0.00	0.000	0.224	0.615
14 Bayem	0.00	0.000	0.045	0.124
15 Katerban	0.00	0.000	0.043	0.118
16 Kutoarjo	0.00	0.000	0.000	0.000
17 Bandung	5.00	6.500	0.104	0.285
18 Sokoharjo	3.00	3.900	0.046	0.126
19 Pacor	0.00	0.000	0.071	0.195
20 Tunggorono	4.00	5.200	0.075	0.206
21 Tepuskulon	3.00	3.900	0.122	0.335
22 Tepuswetan	3.00	3.900	0.153	0.420
23 Kemadulor	0.00	0.000	0.142	0.380
24 Kaligesing	0.00	0.000	0.081	0.223
25 Karangrejo	2.00	2.600	1.360	3.733
26 Wirun	6.00	7.800	0.545	1.496
27 Tursino	2.00	2.600	1.488	4.084
Jumlah	56.00	72.800	5.608	15.380

Sumber : BP Kecamatan Kutoarjo

Tabel 5.6 Curah Hujan menurut Bulan selama Tahun 2011

Bulan	Hari Hujan	Volume Air (mm3)
(1)	(2)	(3)
01. Januari	20	397
02. Februari	19	425
03. Maret	22	344
04. April	11	257
05. Mei	13	355
06. Juni	0	0
07. Juli	0	0
08. Agustus	0	0
09. September	0	0
10. Oktober	1	4
11. November	18	420
12. Desember	24	511
Rata-rata	11	226

Sumber : Dinas Pengairan Kecamatan Kutoarjo

**Tabel 5.1**  
**Grafik Hari Hujan Kecamatan Kutoarjo 2011**

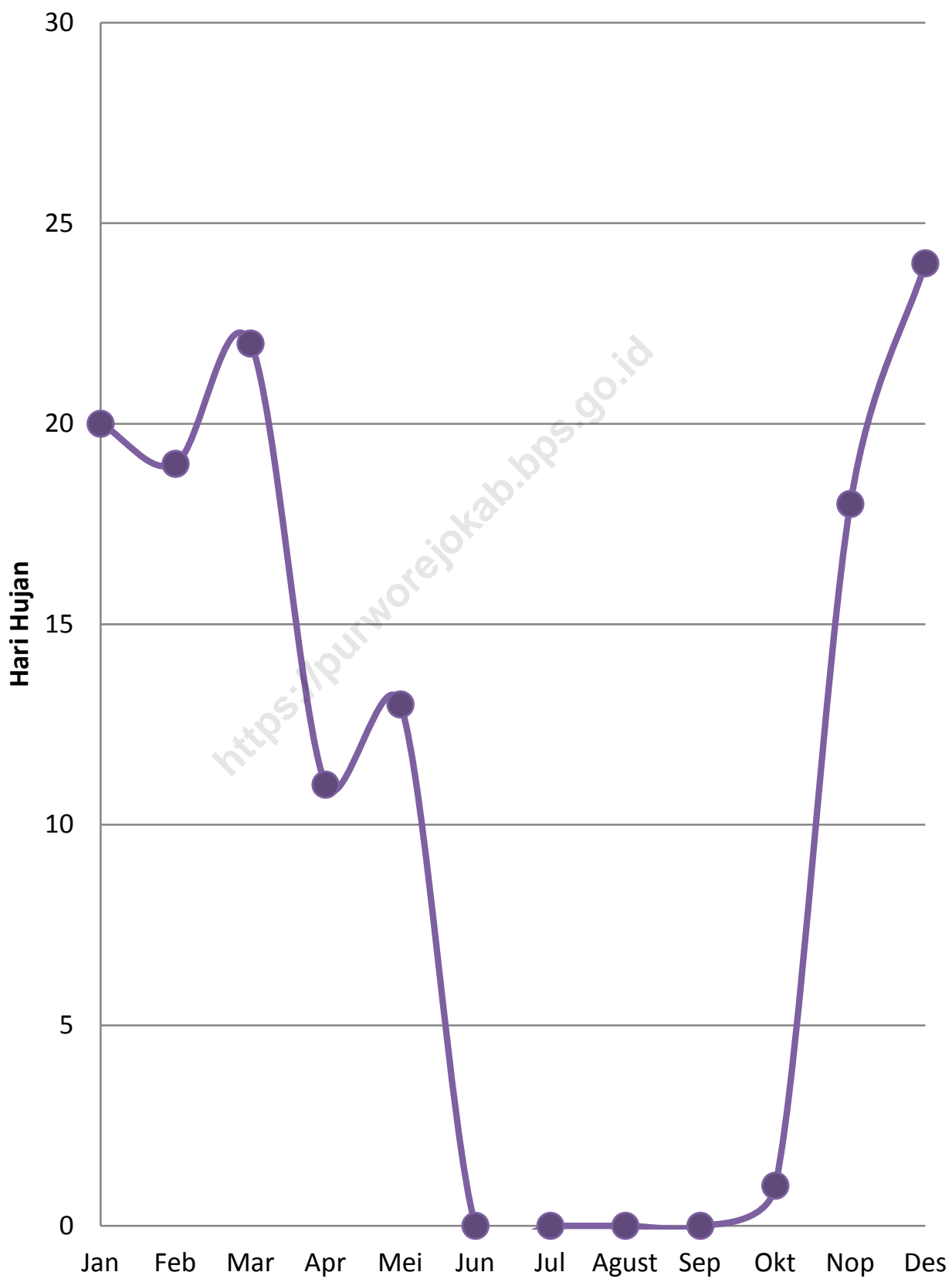

**Tabel 5.2**  
**Grafik Curah Hujan Kecamatan Kutoarjo 2011**  
**(mm)**

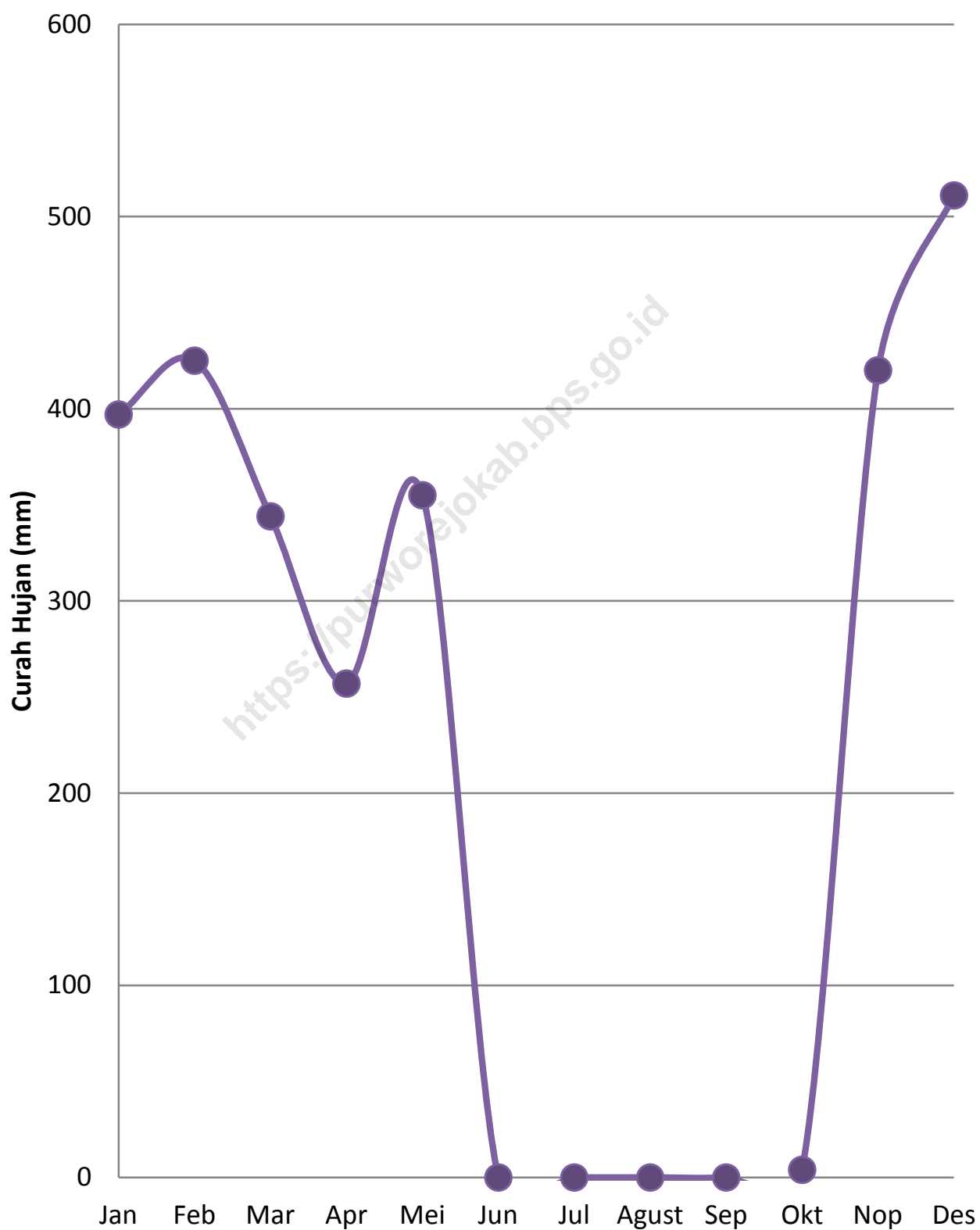

# BAB 6

## PERHUBUNGAN & KOMUNIKASI

Data Pengangkutan dan Komunikasi meliputi :

- a. Panjang Jalan
- b. Angkutan Darat
- c. Angkutan Udara
- d. Angkutan Laut
- e. Angkutan Antar Pulau
- f. Pos dan Telekomunikasi

Kantor Pos adalah suatu unit usaha yang menyelenggarakan pengiriman barang, surat, uang dan sebagainya.



Tabel. 6.1 Banyaknya Alat Komunikasi menurut Desa Pada Akhir Tahun 2011

Desa / Kelurahan	Kantor Pos	Wartel	Stasiun Radio	Pesawat Radio	Stasiun Relay Televisi	Pesawat Televisi	Pesawat Telepon
(1)	(2)	(3)	(4)	(5)	(6)	(7)	(8)
01 Purwosari	-	-	-	148	-	246	14
02 Karangwuluh	-	-	-	86	-	68	5
03 Kebondalem	-	-	-	89	-	134	2
04 Tuntungpait	-	-	-	67	-	128	8
05 Kiyangkongrejo	-	-	-	106	-	255	13
06 Pringgowijayan	-	-	-	118	-	128	23
07 Suren	-	-	-	274	-	326	4
08 Kepuh	-	-	-	90	-	134	2
09 Majir	-	-	-	139	-	146	20
10 Semawungdaleman	-	-	1	278	-	730	62
11 Semawungkembaran	-	-	-	156	-	248	4
12 Kuwurejo	-	-	-	111	-	250	3
13 Sidarum	-	-	-	108	-	197	4
14 Bayem	-	-	-	190	-	314	11
15 Katerban	-	-	-	290	-	300	67
16 Kutoarjo	1	2	2	1 076	1	2 409	238
17 Bandung	-	-	-	166	-	433	32
18 Sokoharjo	-	-	-	79	-	89	5
19 Pacor	-	-	-	177	-	156	12
20 Tunggorono	-	-	-	187	-	124	3
21 Tepuskulon	-	-	-	116	-	130	7
22 Tepuswetan	-	-	-	108	-	128	4
23 Kemadulor	-	-	-	66	-	86	8
24 Kaligesing	-	-	-	124	-	154	5
25 Karangrejo	-	-	-	100	-	122	-
26 Wirun	-	-	-	354	-	537	63
27 Tursino	-	-	-	188	-	176	4
Jumlah	1	2	3	4 991	1	8 148	626

Sumber : Statistik Kecamatan Kutoarjo

Tabel 6.2 Jumlah Kendaraan Bermotor menurut Desa Pada Akhir Tahun 2011

Desa / Kelurahan	Bus	Truk	Minibus	Sepeda Motor
(1)	(2)	(3)	(4)	(5)
01 Purwosari	-	1	14	156
02 Karangwuluh	-	-	7	82
03 Kebondalem	-	-	8	92
04 Tuntungpait	-	1	5	77
05 Kiyangkongrejo	-	-	8	107
06 Pringgowijayan	-	1	12	149
07 Suren	-	-	19	138
08 Kepuh	-	-	6	100
09 Majir	-	1	6	147
10 Semawungdaleman	-	8	60	280
11 Semawungkembaran	-	1	16	156
12 Kuwurejo	-	-	4	89
13 Sidarum	-	3	6	93
14 Bayem	-	3	32	169
15 Katerban	-	3	24	316
16 Kutoarjo	400	108	132	962
17 Bandung	-	5	36	200
18 Sokoharjo	-	-	4	81
19 Pacor	-	1	6	158
20 Tunggorono	-	-	9	111
21 Tepuskulon	-	-	6	117
22 Tepuswetan	-	-	4	99
23 Kemadulor	-	-	8	55
24 Kaligesing	-	2	6	102
25 Karangrejo	-	3	8	107
26 Wirun	-	18	40	316
27 Tursino	-	2	9	135
Jumlah	400	161	495	4 594

Sumber : Statistik Kecamatan Kutoarjo

Tabel 6.3 Jumlah Kendaraan Tak Bermotor menurut Desa Pada Akhir Tahun 2011

Desa / Kelurahan	Andong/ Dokar	Becak	Sepeda
(1)	(2)	(3)	(4)
01 Purwosari	-	5	370
02 Karangwuluh	-	3	235
03 Kebondalem	2	-	291
04 Tuntungpait	-	2	139
05 Kiyangkongrejo	-	3	239
06 Pringgowijayan	-	12	120
07 Suren	-	15	869
08 Kepuh	3	6	326
09 Majir	2	7	468
10 Semawungdaleman	-	25	978
11 Semawungkembaran	-	19	480
12 Kuwurejo	-	42	245
13 Sidarum	-	25	281
14 Bayem	-	82	557
15 Katerban	-	42	1 012
16 Kutoarjo	-	163	2 186
17 Bandung	-	62	505
18 Sokoharjo	-	-	222
19 Pacor	2	20	465
20 Tunggorono	-	7	367
21 Tepuskulon	-	4	330
22 Tepuswetan	-	-	360
23 Kemadulor	-	2	150
24 Kaligesing	-	4	312
25 Karangrejo	-	-	289
26 Wirun	-	-	936
27 Tursino	1	-	395
Jumlah	10	551	13 128

Sumber : Statistik Kecamatan Kutoarjo

# **BAB 7**

## **PDRB KECAMATAN**

PDRB adalah nilai tambah yang dihasilkan oleh seluruh unit usaha dalam suatu wilayah, atau merupakan jumlah seluruh nilai barang dan jasa akhir yang dihasilkan oleh seluruh unit ekonomi di suatu wilayah.

PDRB Atas Dasar Harga Berlaku adalah nilai tambah barang dan jasa yang dihitung menggunakan harga pada setiap tahun.

PDRB Atas Dasar Harga Konstan adalah nilai tambah barang dan jasa yang dihitung menggunakan harga pada tahun tertentu sebagai dasar, dimana dalam penghitungan ini menggunakan tahun dasar 2000.

**Tabel 7.1 Produk Domestik Regional Bruto (PDRB) Atas Dasar Harga Berlaku Kecamatan Kutoarjo 2009-2010 (Dalam Jutaan Rupiah)**

Desa / Kelurahan	2009	2010
(1)	(2)	(3)
1. Pertanian	127 126.99	138 231.01
1.1. Tanaman Bahan Makanan	92 566.82	101 226.03
1.2. Tanaman Perkebunan Rakyat	9 286.76	9 926.03
1.3. Peternakan	20 363.19	21 791.07
1.4. Kehutanan	3 609.31	3 893.06
1.5. Perikanan	1 300.91	1 394.82
2. Pertambangan dan Penggalian	7 399.17	8 090.00
3. Industri	68 732.77	74 506.71
4. Listrik dan Air Minum	4 465.67	5 004.07
5. Bangunan	39 999.47	43 398.61
6. Perdagangan	132 285.52	146 081.61
7. Angkutan	102 343.67	112 228.15
8. Keuangan dan Persewaan	70 926.28	78 012.97
9. Jasa-jasa	133 283.89	154 955.16
<b>Produk Domestik Regional Bruto</b>	<b>686 563.43</b>	<b>760 508.29</b>
<b>Penduduk Pertengahan Tahun (Jiwa)</b>	<b>59 478.00</b>	<b>58 176.00</b>
<b>PDRB Per Kapita (Ribuan Rupiah)</b>	<b>11 543.15</b>	<b>13 072.54</b>

Sumber : BPS Kabupaten Purworejo

**Tabel 7.2 Produk Domestik Regional Bruto (PDRB) Atas Dasar Harga Konstan Kecamatan Kutoarjo 2009-2010 (Dalam Jutaan Rupiah)**

Desa / Kelurahan	2009	2010
(1)	(2)	(3)
1. Pertanian	65 089.25	67 570.62
1.1. Tanaman Bahan Makanan	47 177.62	48 808.38
1.2. Tanaman Perkebunan Rakyat	5 201.33	5 410.33
1.3. Peternakan	10 306.28	10 839.90
1.4. Kehutanan	1 718.03	1 809.41
1.5. Perikanan	685.99	702.60
2. Pertambangan dan Penggalian	3 576.48	3 718.89
3. Industri	34 241.70	35 642.69
4. Listrik dan Air Minum	1 442.84	1 538.97
5. Bangunan	17 866.43	18 790.94
6. Perdagangan	66 788.21	70 548.25
7. Angkutan	44 247.31	46 769.98
8. Keuangan dan Persewaan	32 352.41	34 096.75
9. Jasa-jasa	65 122.09	69 617.07
<b>Produk Domestik Regional Bruto</b>	<b>330 726.72</b>	<b>348 294.16</b>
<b>Penduduk Pertengahan Tahun (Jiwa)</b>	<b>59 478.00</b>	<b>58 176.00</b>
<b>PDRB Per Kapita (Ribuan Rupiah)</b>	<b>5 560.49</b>	<b>5 986.90</b>

Sumber : BPS Kabupaten Purworejo

**Tabel 7.3 Pertumbuhan Produk Domestik Regional Bruto (PDRB) Atas Dasar Harga Berlaku Kecamatan Kutoarjo 2009-2010 (Dalam Persen)**

Desa / Kelurahan	2009	2010
(1)	(2)	(3)
1. Pertanian	7.09	8.73
1.1. Tanaman Bahan Makanan	6.90	9.35
1.2. Tanaman Perkebunan Rakyat	8.10	6.88
1.3. Peternakan	8.34	7.01
1.4. Kehutanan	3.44	7.86
1.5. Perikanan	4.24	7.22
2. Pertambangan dan Penggalian	11.54	9.34
3. Industri	4.37	8.40
4. Listrik dan Air Minum	10.96	12.06
5. Bangunan	15.86	8.50
6. Perdagangan	8.19	10.43
7. Angkutan	11.36	9.66
8. Keuangan dan Persewaan	13.32	9.99
9. Jasa-jasa	16.10	16.26
<b>Produk Domestik Regional Bruto</b>	<b>10.50</b>	<b>10.77</b>

Sumber : BPS Kabupaten Purworejo

**Tabel 7.4 Pertumbuhan Produk Domestik Regional Bruto (PDRB) Atas Dasar Harga Konstan Kecamatan Kutoarjo 2009-2010 (Dalam Persen)**

Desa / Kelurahan	2009	2010
(1)	(2)	(3)
1. Pertanian	2.64	3.81
1.1. Tanaman Bahan Makanan	2.35	3.46
1.2. Tanaman Perkebunan Rakyat	3.86	4.02
1.3. Peternakan	3.84	5.18
1.4. Kehutanan	0.86	5.32
1.5. Perikanan	0.69	2.42
2. Pertambangan dan Penggalian	5.07	3.98
3. Industri	2.94	4.09
4. Listrik dan Air Minum	6.62	6.66
5. Bangunan	6.46	5.17
6. Perdagangan	5.31	5.63
7. Angkutan	7.45	5.70
8. Keuangan dan Persewaan	7.39	5.39
9. Jasa-jasa	8.51	6.90
<b>Produk Domestik Regional Bruto</b>	<b>5.68</b>	<b>5.31</b>

Sumber : BPS Kabupaten Purworejo



Tabel 7.5 Distribusi Persentase Produk Domestik Regional Bruto (PDRB) Atas Dasar Harga Berlaku Kecamatan Kutoarjo 2009-2010 (Dalam Persen)

Desa / Kelurahan	2009	2010
(1)	(2)	(3)
1. Pertanian	18.52	18.18
1.1. Tanaman Bahan Makanan	13.48	13.31
1.2. Tanaman Perkebunan Rakyat	1.35	1.31
1.3. Peternakan	2.97	2.87
1.4. Kehutanan	0.53	0.51
1.5. Perikanan	0.19	0.18
2. Pertambangan dan Penggalian	1.08	1.06
3. Industri	10.01	9.80
4. Listrik dan Air Minum	0.65	0.66
5. Bangunan	5.83	5.71
6. Perdagangan	19.27	19.21
7. Angkutan	14.91	14.76
8. Keuangan dan Persewaan	10.33	10.26
9. Jasa-jasa	19.41	20.38
Produk Domestik Regional Bruto	100.00	100.00

Sumber : BPS Kabupaten Purworejo

**Tabel 7.6 Distribusi Persentase Produk Domestik Regional Bruto (PDRB) Atas Dasar Harga Konstan Kecamatan Kutoarjo 2009-2010 (Dalam Persen)**

Desa / Kelurahan	2009	2010
(1)	(2)	(3)
1. Pertanian	19.68	19.40
1.1. Tanaman Bahan Makanan	14.26	14.01
1.2. Tanaman Perkebunan Rakyat	1.57	1.55
1.3. Peternakan	3.12	3.11
1.4. Kehutanan	0.52	0.52
1.5. Perikanan	0.21	0.20
2. Pertambangan dan Penggalian	1.08	1.07
3. Industri	10.35	10.23
4. Listrik dan Air Minum	0.44	0.44
5. Bangunan	5.40	5.40
6. Perdagangan	20.19	20.26
7. Angkutan	13.38	13.43
8. Keuangan dan Persewaan	9.78	9.79
9. Jasa-jasa	19.69	19.99
<b>Produk Domestik Regional Bruto</b>	<b>100.00</b>	<b>100.00</b>

Sumber : BPS Kabupaten Purworejo

**Tabel 7.7 Indeks Implisit Produk Domestik Regional Bruto (PDRB) Kecamatan Kutoarjo 2009-2010 (Dalam Persen)**

Desa / Kelurahan	2009	2010
(1)	(2)	(3)
1. Pertanian	195.31	204.57
1.1. Tanaman Bahan Makanan	196.21	207.39
1.2. Tanaman Perkebunan Rakyat	178.55	183.46
1.3. Peternakan	197.58	201.03
1.4. Kehutanan	210.08	215.16
1.5. Perikanan	189.64	198.52
2. Pertambangan dan Penggalian	206.88	217.54
3. Industri	200.73	209.04
4. Listrik dan Air Minum	309.51	325.16
5. Bangunan	223.88	230.95
6. Perdagangan	198.07	207.07
7. Angkutan	231.30	239.96
8. Keuangan dan Persewaan	219.23	228.80
9. Jasa-jasa	204.67	222.58
<b>Produk Domestik Regional Bruto</b>	<b>207.59</b>	<b>218.35</b>

Sumber : BPS Kabupaten Purworejo