



# Perkembangan Indeks Harga Konsumen/Inflasi

No. 01/01/5300/Th. XXV, 03 Januari 2022





# Inflasi (%) Desember 2021 Nusa Tenggara Timur, Kupang, Maumere dan Waingapu

Pelopor  
Data Statistik  
Terpercaya  
Untuk Semua

**Nusa Tenggara Timur** **0,89%**

Inflasi Tahun Kalender 2021

**1,67%**

Inflasi Tahun ke Tahun  
( Desember 2021 terhadap Desember  
2020 )

**1,67%**

**Kota Kupang** **0,96%**

Inflasi Tahun Kalender 2021

**1,86%**

Inflasi Tahun ke Tahun  
( Desember 2021 terhadap Desember  
2020 )

**1,86%**

**Kota Maumere** **0,34%**

Inflasi Tahun Kalender 2021

**0,55%**

Inflasi Tahun ke Tahun  
( Desember 2021 terhadap Desember  
2020 )

**0,55%**

**Kota Waingapu** **0,96%**

Inflasi Tahun Kalender 2021

**1,28%**

Inflasi Tahun ke Tahun  
( Desember 2021 terhadap Desember  
2020 )

**1,28%**



Kelompok Pengeluaran	NTT		Kupang		Maumere		Waingapu	
	Inflasi	Andil	Inflasi	Andil	Inflasi	Andil	Inflasi	Andil
(1)	(2)	(3)	(4)	(5)	(5)	(6)	(7)	(8)
<b>Inflasi Umum</b>	<b>0,89</b>	<b>0,89</b>	<b>0,96</b>	<b>0,96</b>	<b>0,34</b>	<b>0,34</b>	<b>0,96</b>	<b>0,96</b>
1 MAKANAN, MINUMAN, DAN TEMBAKAU	0,79	0,26	0,69	0,22	0,84	0,32	1,36	0,59
2 PAKAIAN DAN ALAS KAKI	0,05	0,00	0,16	0,01	-0,71	-0,04	0,00	0,00
3 PERUMAHAN, AIR, LISTRIK, DAN BAHAN BAKAR RUMAH TANGGA	0,21	0,04	0,20	0,04	0,39	0,07	0,06	0,01
4 PERLENGKAPAN, PERALATAN, DAN PEMELIHARAAN RUTIN RUMAH TANGGA	0,32	0,02	0,38	0,02	-0,52	-0,02	0,61	0,03
5 KESEHATAN	1,16	0,02	1,55	0,02	-0,25	-0,01	0,49	0,01
6 TRANSPORTASI	3,32	0,44	3,87	0,54	-0,18	-0,02	0,94	0,12
7 INFORMASI, KOMUNIKASI DAN JASA KEUANGAN	-0,15	-0,01	-0,15	-0,01	-0,06	0,00	-0,27	-0,01
8 REKREASI, OLAHRAGA, DAN BUDAYA	0,51	0,01	0,65	0,01	0,00	0,00	0,00	0,00
9 PENDIDIKAN	0,00	0,00	0,00	0,00	0,00	0,00	0,00	0,00
10 PENYEDIAAN MAKANAN DAN MINUMAN/RESTORAN	1,47	0,09	1,37	0,08	0,00	0,00	4,58	0,22
11 PERAWATAN PRIBADI DAN JASA LAINNYA	0,43	0,03	0,49	0,03	0,43	0,03	-0,11	-0,01
<b>KOMPONEN BAHAN MAKANAN</b>	<b>1,06</b>	<b>0,26</b>	<b>0,97</b>	<b>0,22</b>	<b>1,12</b>	<b>0,31</b>	<b>1,52</b>	<b>0,53</b>



### Series Inflasi Month-to-Month

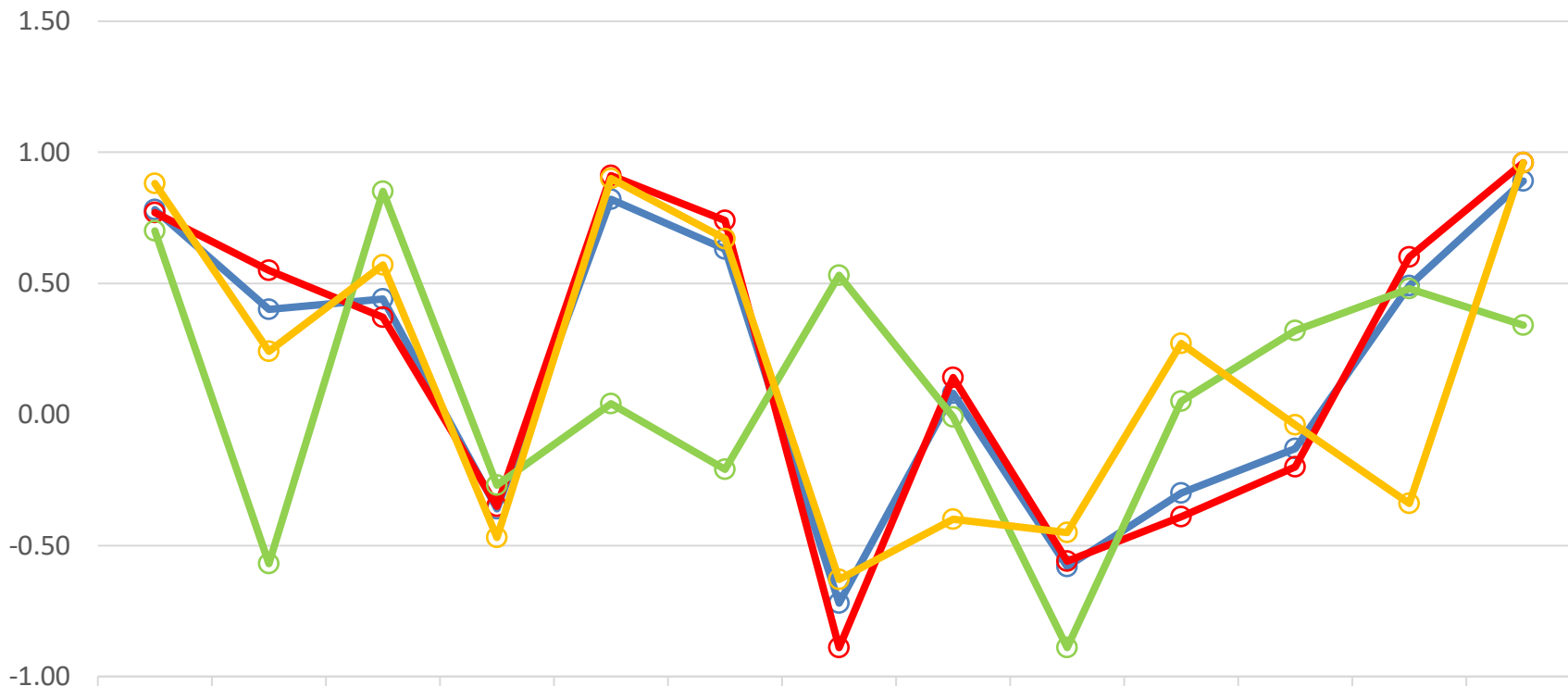

	Des'20	Jan'21	Feb'21	Mar'21	Apr'21	Mei'21	Juni'21	Juli'21	Aug'21	Sep'21	Okt'21	Nov'21	Des'21
NTT	0.78	0.40	0.44	-0.36	0.82	0.63	-0.72	0.08	-0.58	-0.30	-0.13	0.49	0.89
KPG	0.77	0.55	0.37	-0.35	0.91	0.74	-0.89	0.14	-0.56	-0.39	-0.20	0.60	0.96
MOF	0.70	-0.57	0.85	-0.27	0.04	-0.21	0.53	-0.01	-0.89	0.05	0.32	0.48	0.34
WGP	0.88	0.24	0.57	-0.47	0.90	0.67	-0.63	-0.40	-0.45	0.27	-0.04	-0.34	0.96



# 10 Komoditas Utama Pendorong/Penghambat Inflasi Desember 2021

Pelopor  
Data Statistik  
Terpercaya  
Untuk Semua

NUSA TENGGARA TIMUR		KOTA KUPANG		KOTA MAUMERE		KOTA WAINGAPU	
ANGKUTAN DALAM KOTA	0,36	ANGKUTAN DALAM KOTA	0,44	IKAN KEMBUNG	0,12	TOMAT	0,37
ANGKUTAN UDARA	0,08	ANGKUTAN UDARA	0,09	IKAN LAYANG	0,11	SAWI HIJAU	0,17
DAGING BABI	0,07	DAGING BABI	0,08	MINYAK GORENG	0,11	TELUR AYAM RAS	0,14
ES	0,07	ES	0,08	TELUR AYAM RAS	0,10	IKAN KEMBUNG	0,12
MINYAK GORENG	0,05	KANGKUNG	0,06	IKAN TUNA	0,10	ANGKUTAN UDARA	0,10
SAWI HIJAU	0,05	SAWI PUTIH	0,06	WORTEL	0,07	BAKSO SIAP SANTAP	0,09
SAWI PUTIH	0,05	MINYAK GORENG	0,05	KONTRAK RUMAH	0,06	NASI DENGAN LAUK	0,08
TOMAT	0,04	SAWI HIJAU	0,05	SAWI PUTIH	0,05	CABAI RAWIT	0,06
KANGKUNG	0,04	CABAI RAWIT	0,04	CABAI MERAH	0,03	DAGING AYAM RAS	0,06
TELUR AYAM RAS	0,04	APEL	0,03	IKAN TONGKOL	0,02	GARAM	0,05

NUSA TENGGARA TIMUR		KOTA KUPANG		KOTA MAUMERE		KOTA WAINGAPU	
IKAN KEMBUNG	-0,09	IKAN KEMBUNG	-0,14	IKAN SELAR	-0,12	IKAN TONGKOL	-0,53
DAGING AYAM RAS	-0,07	DAGING AYAM RAS	-0,08	DAGING AYAM RAS	-0,07	KANGKUNG	-0,06
DAUN SINGKONG	-0,03	DAUN SINGKONG	-0,04	CABAI RAWIT	-0,07	BAYAM	-0,04
IKAN TONGKOL	-0,03	BUNGA PEPAYA	-0,03	AYAM HIDUP	-0,05	DAUN SINGKONG	-0,04
BUNGA PEPAYA	-0,02	WORTEL	-0,02	BAYAM	-0,04	IKAN BUBARA	-0,03
JAGUNG MANIS	-0,01	JAGUNG MANIS	-0,02	TALAS/KELADI	-0,04	KACANG PANJANG	-0,03
IKAN SELAR/ IKAN TUDE	-0,01	DAUN KELOR	-0,01	CLN PJG JEANS PRIA	-0,03	IKAN EKOR KUNING	-0,03
DAUN KELOR	-0,01	BIAYA ADM. TRANSFER UANG	-0,01	IKAN KAKAP MERAH	-0,03	LABU SIAM/JIPANG	-0,02
WORTEL	-0,01	JERUK	-0,01	SAWI HIJAU	-0,02	BUAH PINANG	-0,02
BIAYA ADM TRFR UANG	-0,01	MINUMAN RINGAN	0,00	KETELA POHON	-0,02	PISANG	-0,02



## Dari 90 Kota IHK

- 88 Kota Mengalami Inflasi
- 2 Kota Mengalami Deflasi



Inflasi Tertinggi → Jayapura (1,91%)



Inflasi Terendah → Pekanbaru (0,07%)



Deflasi Tertinggi → Dumai (-0,13%)



Deflasi Terendah → Bukittinggi (-0,04%)



**BADAN PUSAT STATISTIK**  
**PROVINSI NUSA TENGGARA TIMUR**

DATA  
MENCERDASKAN  
BANGSA

# Berita Resmi Statistik

No 02/01/5300/Th.XXV 3 Januari 2021

# Nilai Tukar Petani Nusa Tenggara Timur



# NILAI TUKAR PETANI NTT NOVEMBER-DESEMBER 2021

Kelompok/SubKelompok	Indeks Gabungan Subsektor		Persentase Perubahan
	November	Desember	
(1)	(2)	(3)	(4)
<b>1. INDEKS HARGA YANG DITERIMA PETANI</b>	101,95	103,07	1,10
<b>2. INDEKS HARGA YANG DIBAYAR PETANI</b>	106,85	<b>107,21</b>	<b>0,33</b>
<b>2.1. KONSUMSI RUMAH TANGGA</b>	106,96	<b>107,32</b>	<b>0,34</b>
2.1.1. Makanan, Minuman dan Tembakau	<b>107,34</b>	107,83	0,45
2.1.2. Pakaian dan Alas Kaki	<b>111,70</b>	111,94	0,21
2.1.3. Perumahan, Air, Listrik dan Bahan Bakar Rumah Tangga	<b>105,12</b>	105,30	0,17
2.1.4. Perlengkapan, Peralatan dan Pemeliharaan Rutin RuTa	<b>109,34</b>	109,53	0,17
2.1.5. Kesehatan	<b>107,37</b>	107,41	0,03
2.1.6. Transportasi	<b>104,09</b>	104,10	0,02
2.1.7. Informasi, Komunikasi dan Jasa Keuangan	<b>102,51</b>	102,51	0,00
2.1.8. Rekreasi, Olahraga, dan Budaya	<b>111,78</b>	112,17	0,35
2.1.9. Pendidikan	<b>102,08</b>	102,08	0,00
2.1.10. Penyediaan Makanan dan Minuman/Restoran	<b>106,01</b>	106,01	0,00
2.1.11. Perawatan Pribadi dan Jasa Lainnya	<b>103,77</b>	103,93	0,16
<b>2.2. BIAYA PRODUKSI &amp; PENAMBAHAN BARANG MODAL</b>	106,57	<b>106,82</b>	<b>0,23</b>
2.2.1. Bibit	<b>104,49</b>	104,60	0,11
2.2.2. Pupuk, Pestisida, obat dan pakan	<b>108,21</b>	108,85	0,59
2.2.3. Sewa dan Pengeluaran Lainnya	<b>100,30</b>	100,30	0,00
2.2.4. Transportasi dan Komunikasi	<b>106,87</b>	106,91	0,03
2.2.5. Penambahan Barang Modal	<b>108,19</b>	108,22	0,03
2.2.6. Upah Buruh Tani	<b>108,11</b>	108,11	0,00
<b>3. NILAI TUKAR PETANI</b>	95,42	<b>96,14</b>	<b>0,76</b>
<b>4. NILAI TUKAR USAHA PERTANIAN</b>	95,67	<b>96,49</b>	<b>0,86</b>





# Perkembangan Nilai Tukar Petani (NTP)

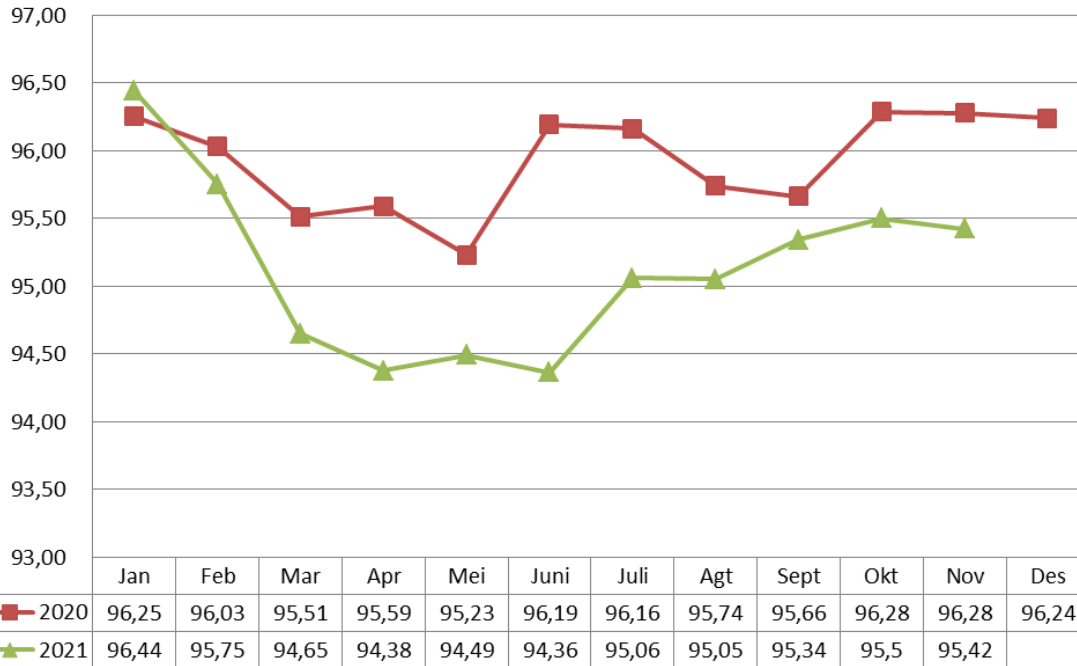

**NTP Desember  
Naik 0,76 %  
(m to m)**



NTP Sub Sektor	Nov	Des	%
1.Tanaman Pangan	94,32	95,36	↑ 1,09
2.Hortikultura	97,90	98,01	↑ 0,11
3.Pekebunan	92,41	92,23	↓ -0,19
4.Peternakan	106,97	108,17	↑ 1,12
5.Perikanan	92,06	93,49	↑ 1,56
5.1 penangkapan ikan	90,97	91,17	↑ 0,22
5.2 Budidaya Ikan	95,34	100,47	↑ 5,39
<b>NTUP</b>	<b>95,42</b>	<b>96,14</b>	<b>↑ 0,76</b>



# Perkembangan Nilai Tukar Usaha Petani (NTUP)

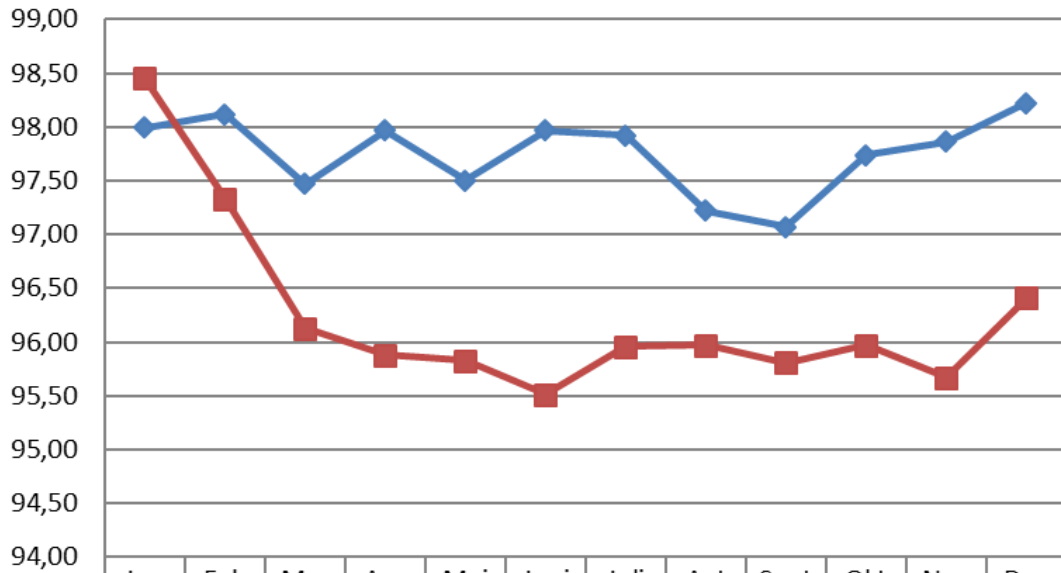

**NTUP  
Desember  
Naik 0,86 %  
(m to m)**



NTP Sub Sektor	Okt	Nov	%
1.Tanaman Pangan	93,81	94,86	↑ 1,11
2.Hortikultura	97,55	97,97	↑ 0,43
3.Pekebunan	93,30	93,42	↑ 0,12
4.Peternakan	109,83	110,99	↑ 1,05
5.Perikanan	93,95	95,57	↑ 1,73
5.1 Budidaya Perikanan	97,66	103,26	↑ 5,74
5.2 Penangkapan Ikan	92,72	93,03	↑ 0,33
<b>NTP</b>	<b>95,67</b>	<b>96,49</b>	<b>↑ 0,86</b>



# Inflasi Petani Pedesaan NTT Januari 2019-Desember 2021

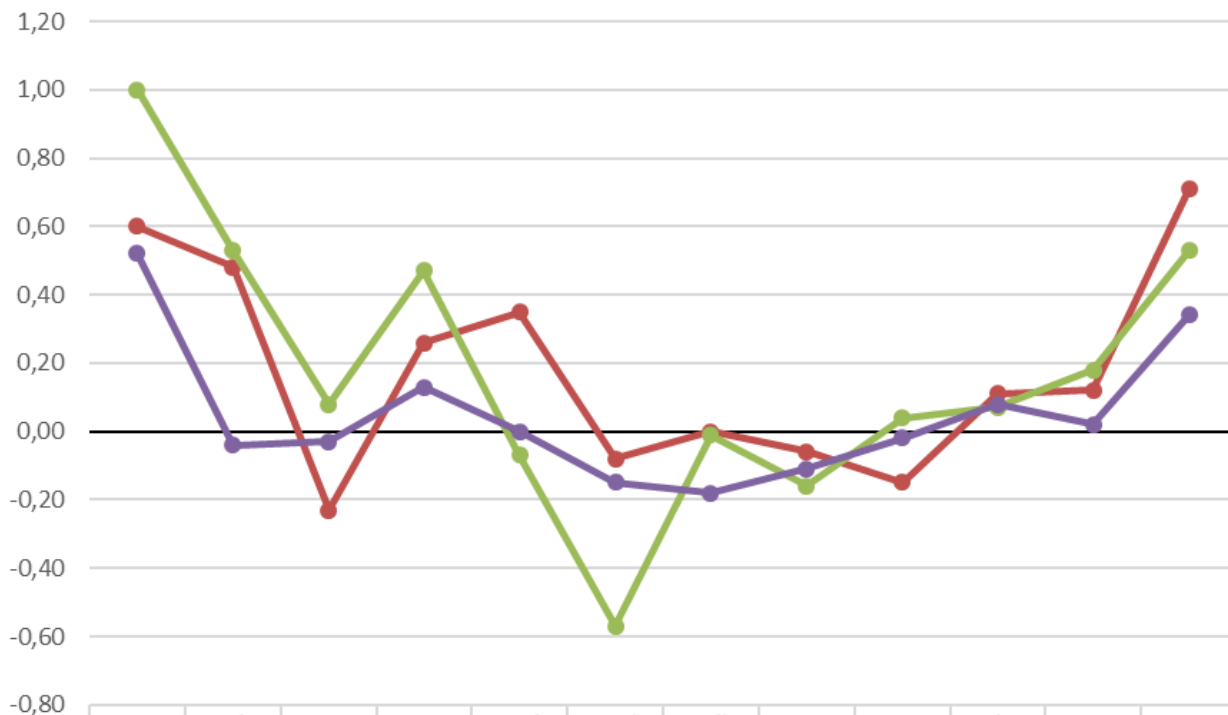

**Inflasi Petani  
Pedesaan**

Year on Year= 0,55%

M to M = 0,34%



**BADAN PUSAT STATISTIK  
PROVINSI NUSA TENGGARA TIMUR**

## **BERITA RESMI STATISTIK**

---

**NO. 3/01/53/XXV, 3 JANUARI 2022**

# **PERKEMBANGAN EKSPOR IMPOR NUSA TENGGARA TIMUR**





# PERKEMBANGAN EKSPOR MENURUT PELABUHAN EKSPOR

Nilai Ekspor November 2021 Mencapai **US\$ 2.369.299**  
**Naik 37,96 Persen** Dibanding Oktober 2021

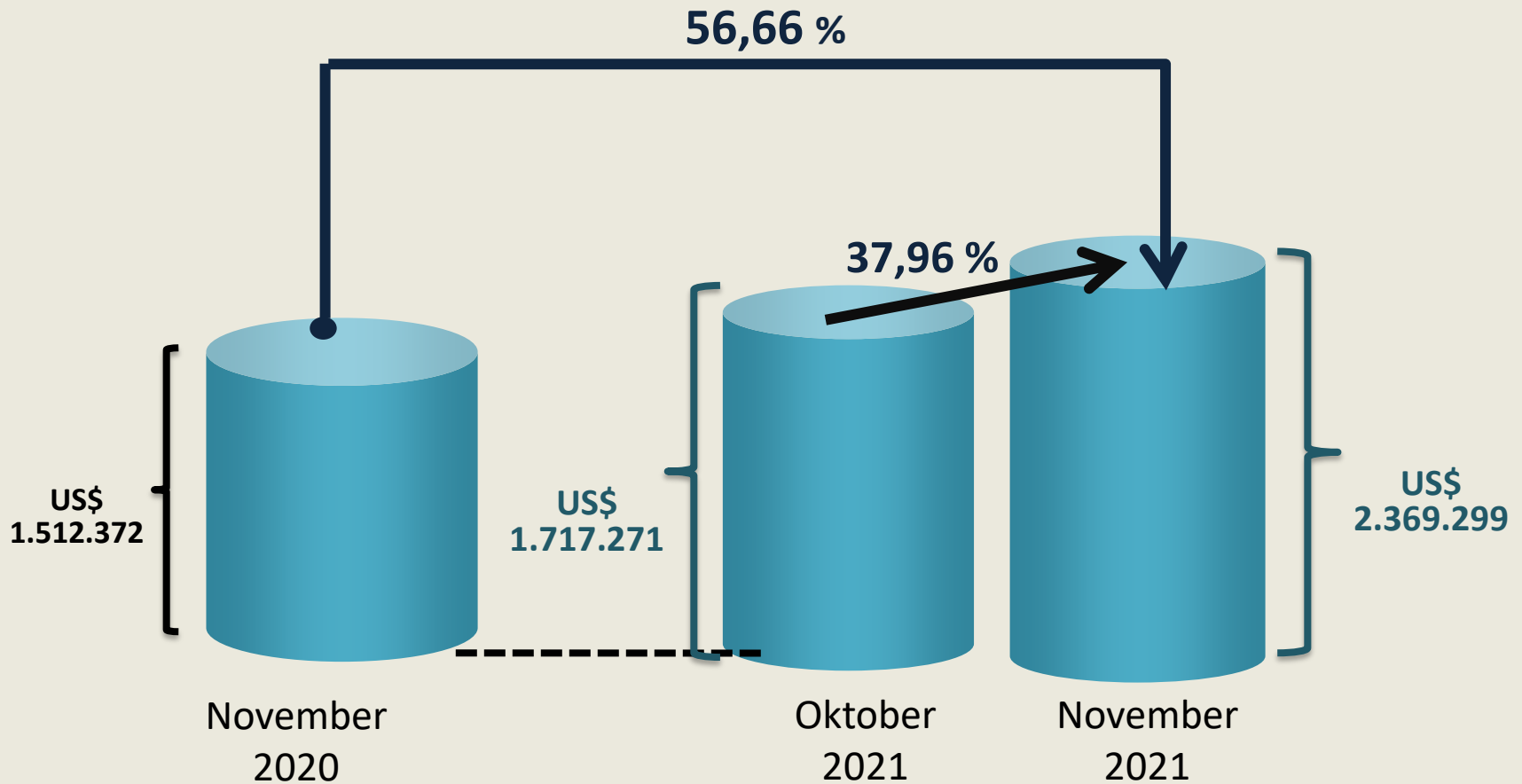



# Ekspor Provinsi Asal Barang Menurut Negara Tujuan

November 2021

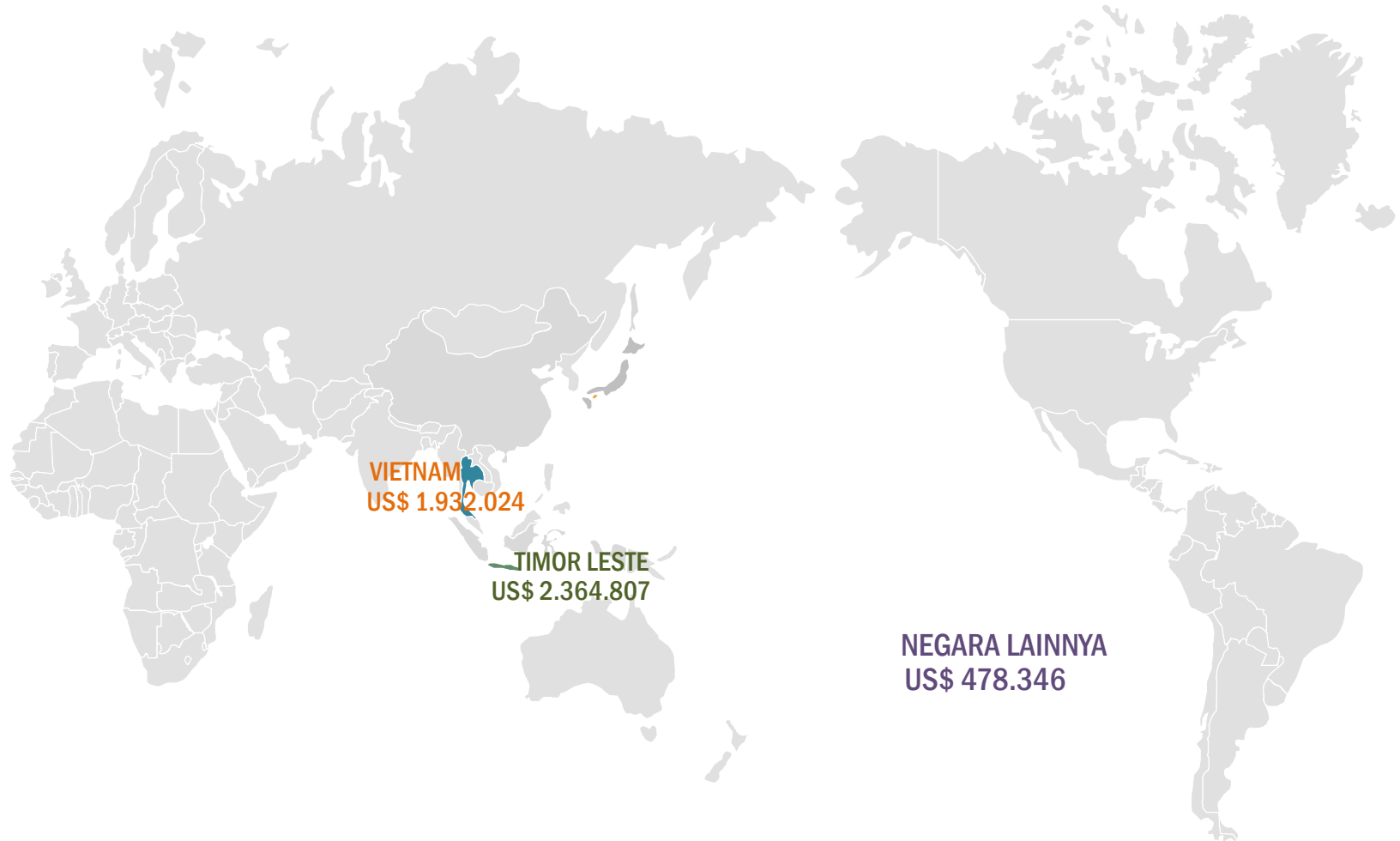

**Total Ekspor November 2021:**  
**US\$ 4.766.178**



# PERKEMBANGAN IMPOR

Nilai Impor November 2021 Mencapai **US\$ 2.503.759**

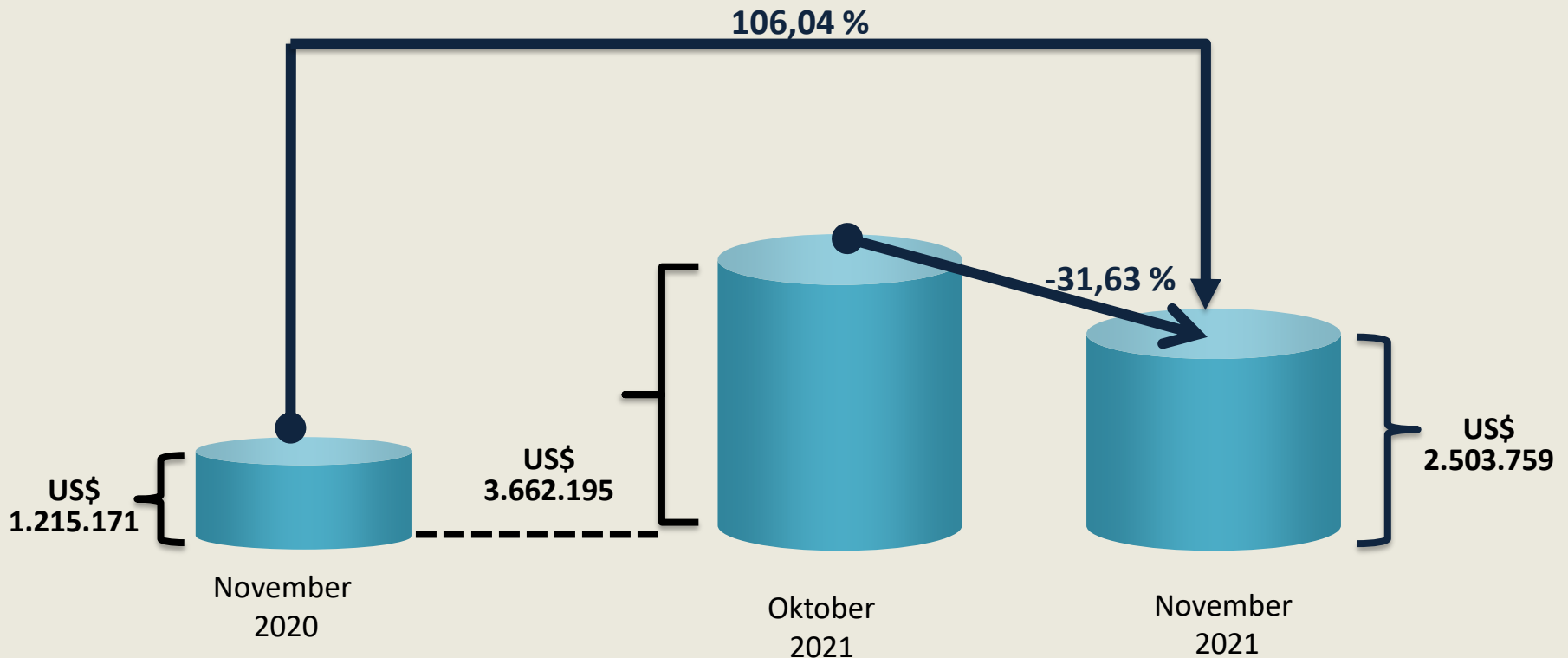



# Neraca Perdagangan Menurut Pelabuhan Ekspor Impor Tahun 2021



**2021  
DEFISIT  
US\$ 34,89 Juta**

Juta US\$

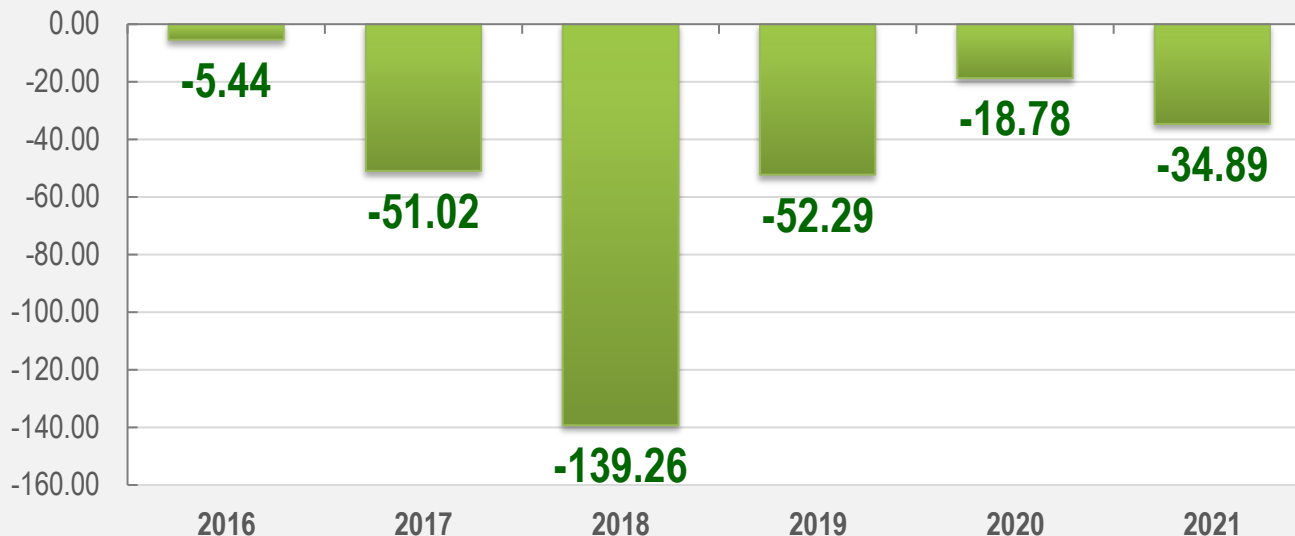

## Ringkasan Nilai Ekspor-Impor Nusa Tenggara Timur (US\$)

Tahun	Uraian		
	Ekspor	Impor	Selisih
(1)	(5)	(6)	(7)
2016	23.647.067	29.091.148	-5.444.081
2017	22.683.281	73.706.153	-51.022.872
2018	17.808.375	157.068.893	-139.260.518
2019	16.279.935	68.570.627	-52.290.692
2020	15.865.546	34.649.332	-18.783.786
2021 (Jan-Nov)	14.224.253	49.112.337	-34.888.084





**BADAN PUSAT STATISTIK  
PROVINSI NUSA TENGGARA TIMUR**

DATA  
MENCERDASKAN  
BANGSA

# Berita Resmi Statistik

No. 4/01/53/Th.XXV, 3 Januari 2022

## PERKEMBANGAN TPK HOTEL BINTANG DAN ANGKUTAN UDARA NUSA TENGGARA TIMUR

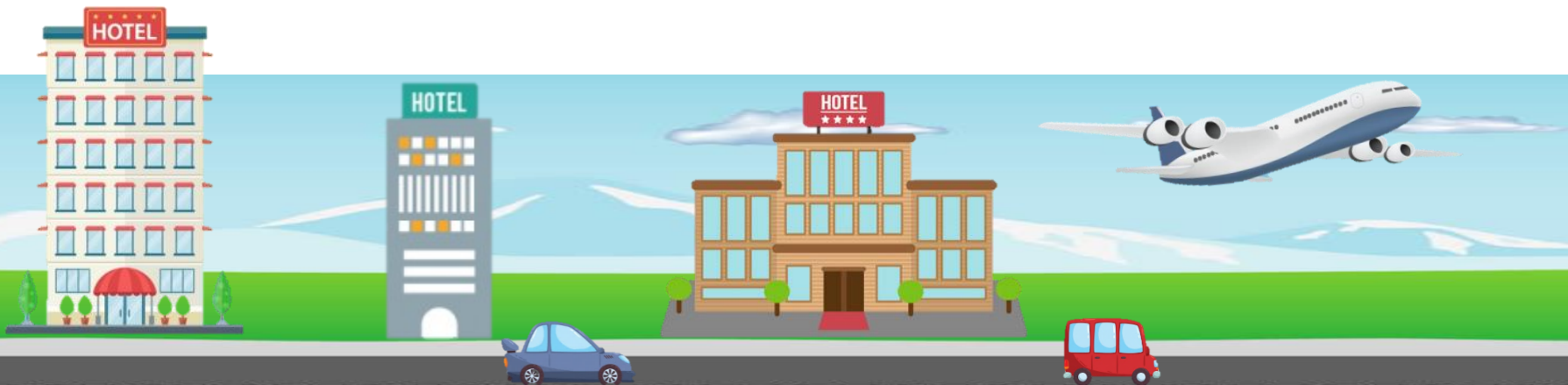



# TINGKAT PENGHUNIAN KAMAR (TPK) HOTEL BINTANG NTT NOVEMBER 2020 – NOVEMBER 2021 (PERSEN)

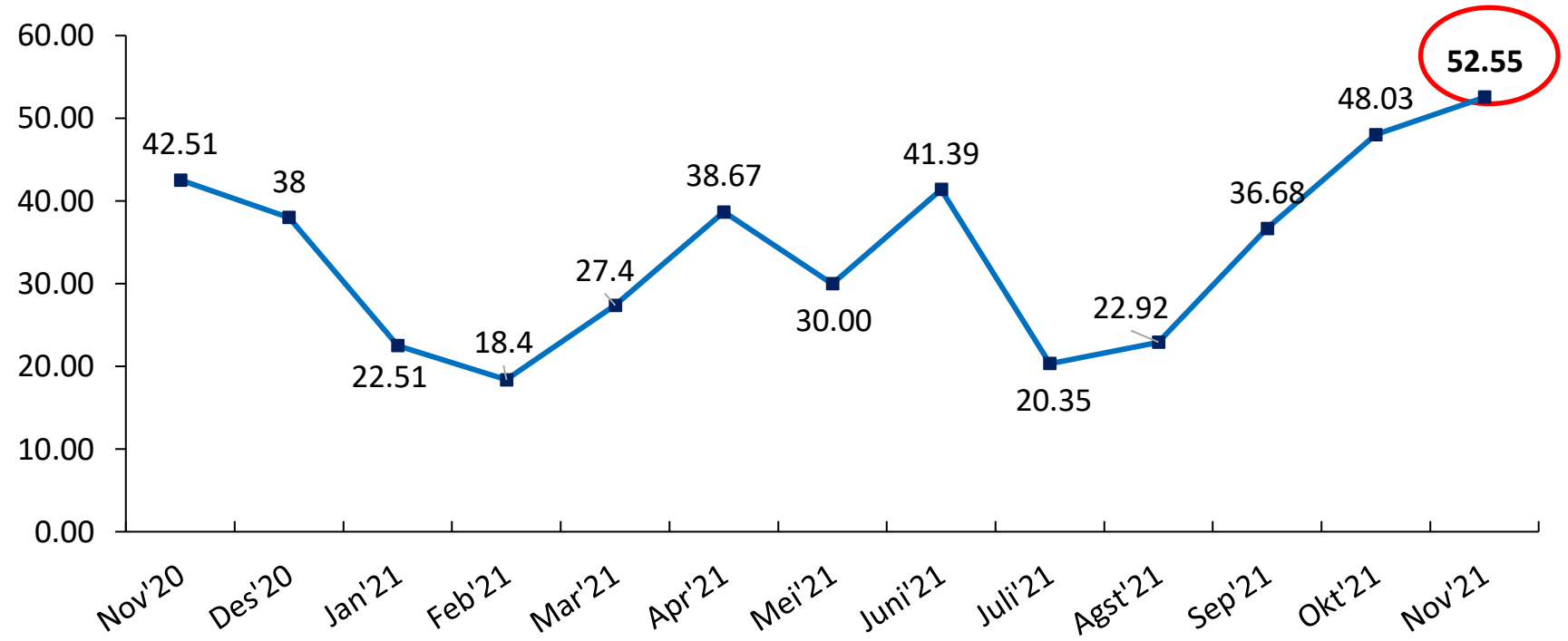

	Jan	Feb	Mar	Apr	Mei	Jun	Jul	Agt	Sep	Okt	Nov	Des
2019	35,39	45,40	44,88	54,73	49,52	51,40	53,12	58,72	52,26	55,59	52,55	53,75
2020	39,26	38,50	25,19	13,32	11,57	19,69	27,15	29,11	34,80	36,53	42,51	38,00
2021	22,51	18,40	27,40	38,67	30,00	41,39	20,35	22,92	36,68	48,03	52,55	



# JUMLAH TAMU DAN LAMA MENGINAP DI HOTEL BINTANG DI NTT BULAN NOVEMBER 2021

## Mancanegara



Jumlah Tamu Menginap: **806** orang  
Rata-rata Lama Menginap: **1,83** hari

Jumlah Tamu Menginap: **46.833** orang  
Rata-rata Lama Menginap: **1,52** hari



## Nusantara

### TPK Hotel Bintang NTT November 2021

52,55 persen

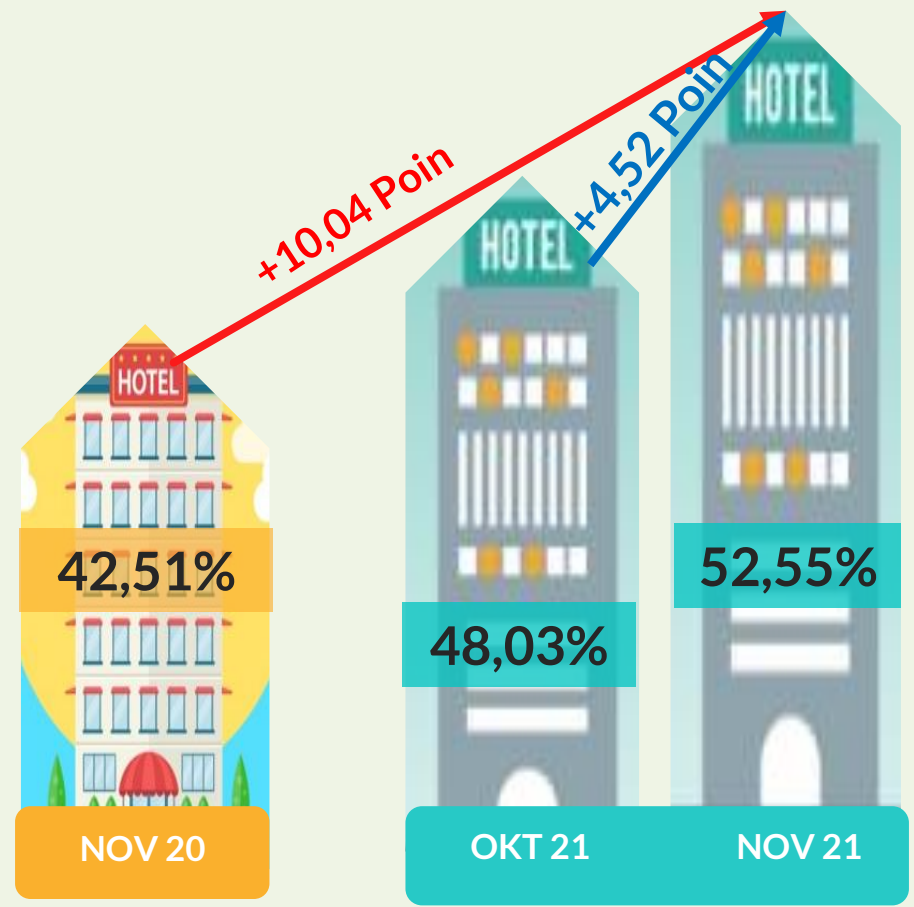



# JUMLAH PENUMPANG ANGKUTAN UDARA DATANG DAN BERANGKAT DI NTT BULAN OKTOBER 2021 – NOVEMBER 2021 (ORANG)

## PENUMPANG DATANG ARRIVAL

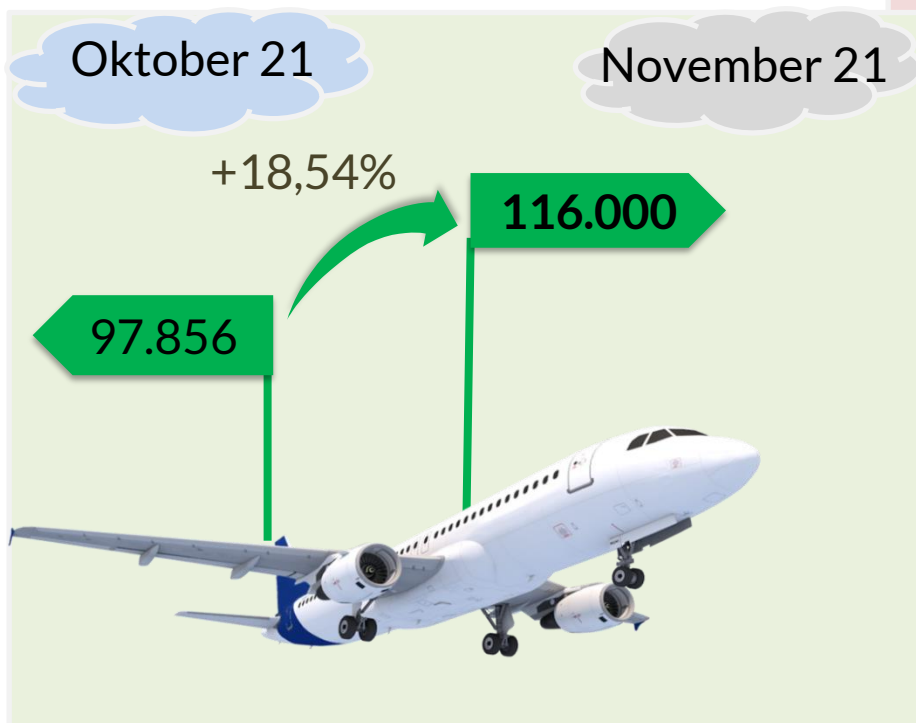

## PENUMPANG DEPARTURE BERANGKAT





# PENUMPANG ANGKUTAN UDARA MENURUT BANDARA DI NT BULAN Oktober 2021 – November 2021 (ORANG)

NO	BANDARA	PENUMPANG DATANG			PENUMPANG BERANGKAT			JUMLAH PENUMPANG		
		Oktober	November	Peru- bahan (%)	Oktober	November	Peru- bahan (%)	Oktober	November	Peru- bahan (%)
1	2	3	4	5	6	7	8	9	10	11
1.	Eltari, Kota Kupang	44.977	62.165	38,21	40.515	56.432	39,29	85.492	118.595	38,72
2.	Komodo, Manggarai Barat	22.516	22.246	-1,20	22.598	23.547	4,20	45.114	45.793	1,51
3.	Frans Seda, Sikka	4.043	4.705	16,37	4.105	4.811	17,20	8.148	9.516	16,79
4.	Umbu Mehang Kunda, Sumba Timur	6.245	5.662	-9,34	7.002	6.405	-8,53	13.247	12.067	-8,91
5.	Tambolaka, Sumba Barat Daya	2.758	2.405	-12,80	2.977	2.923	-1,81	5.735	5.328	-7,10
6.	H. H. Aroeboesman, Ende	5.870	6.461	10,07	6.140	5.166	-15,86	12.010	11.627	-3,19
7.	Mali, Alor	2.488	2.707	8,80	2.385	2.629	10,23	4.873	5.336	9,50
8.	Gewayantana, Flores Timur	1.966	1.742	-11,39	1.691	1.225	-27,56	3.657	2.967	-18,87
9.	Lekunik, Rote Ndao	1.214	1.226	0,99	1.237	1.323	6,95	2.451	2.549	4,00
10.	Tureleleo, Ngada	2.682	2.471	-7,87	2.790	2.315	-17,03	5.472	4.786	-12,54
11.	A. A. Bere Tallo, Belu	503	881	75,15	545	810	48,62	1.048	1.691	61,35
12.	Terdamu, Sabu Raijua	382	351	-8,12	454	345	-24,01	836	696	-16,75
13.	Frans Sales Lega, Manggarai	1.654	1.483	-10,34	1.819	1.503	-17,37	3.473	2.986	-14,02
14.	Wunopito, Lembata	558	1.495	167,92	551	1.289	133,94	1.109	2.784	151,04
<b>JUMLAH</b>		<b>97.856</b>	<b>116.000</b>	<b>18,54</b>	<b>94.809</b>	<b>110.723</b>	<b>16,79</b>	<b>192.665</b>	<b>226.723</b>	<b>17,68</b>



# JUMLAH PENUMPANG ANGKUTAN UDARA DI NUSA TENGGARA TIMUR JANUARI 2017 - NOVEMBER 2021 (ORANG)

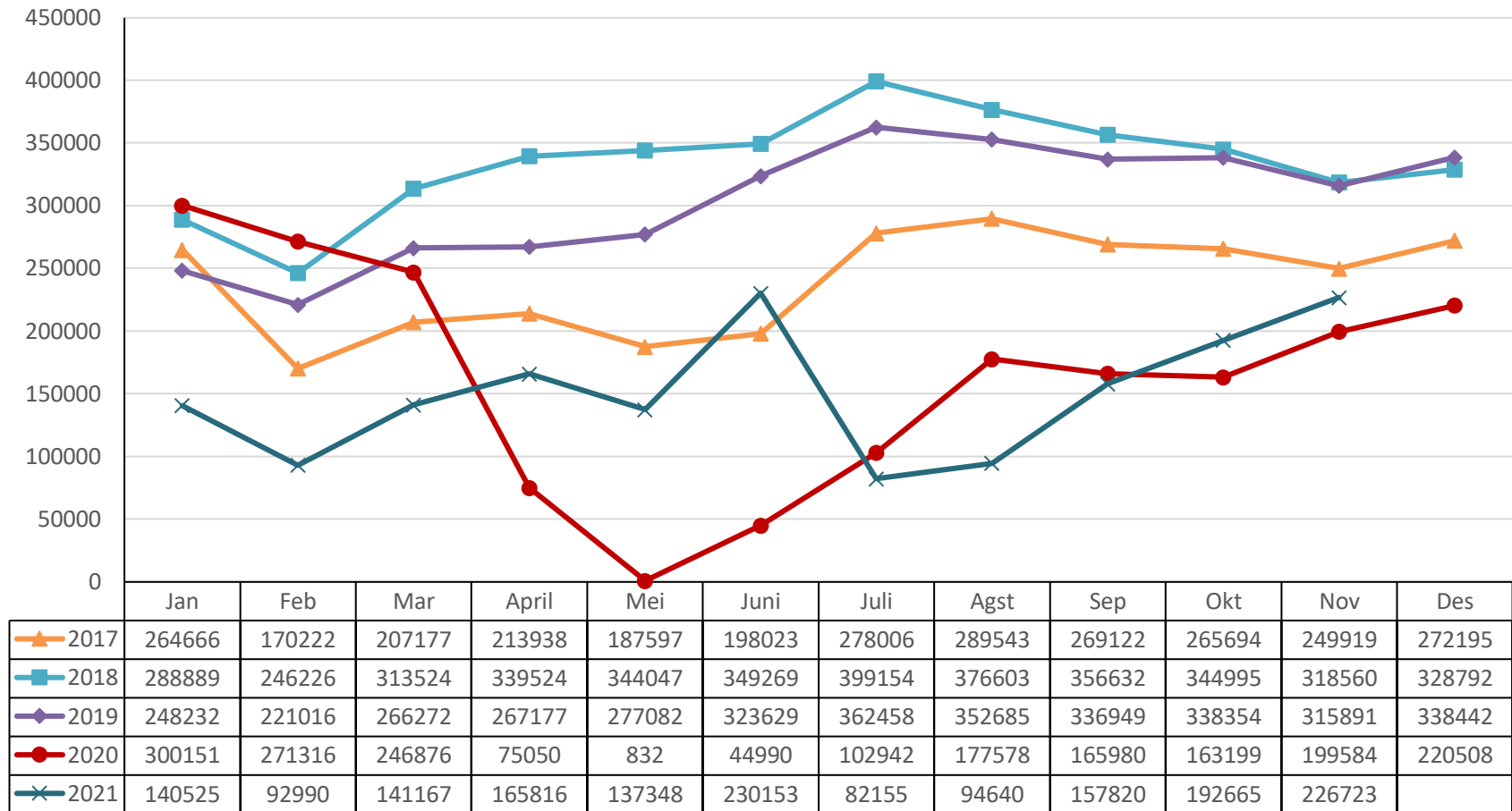

# WISATAWAN MANCANEGARA YANG MASUK KE INDONESIA MELALUI PINTU MASUK ATAMBUA NOVEMBER 2020 – NOVEMBER 2021 (ORANG)

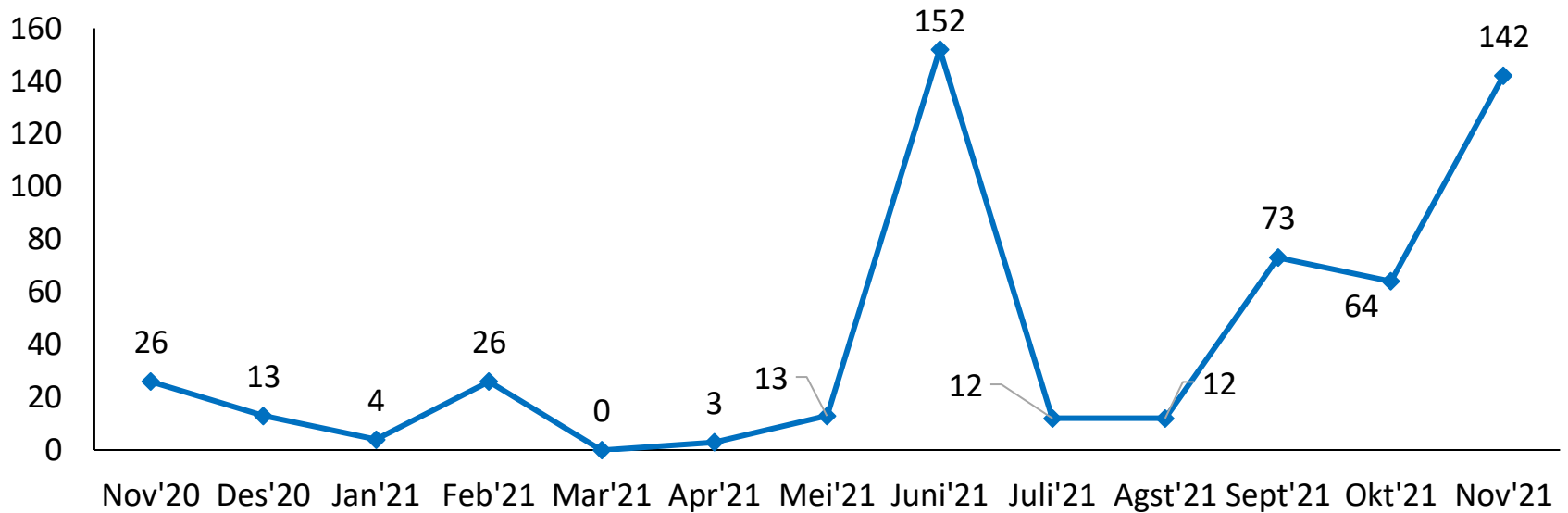



**BADAN PUSAT STATISTIK  
PROVINSI NUSA TENGGARA TIMUR**

Pelopor  
Data Statistik  
Terpercaya  
Untuk Semua

# Terima Kasih

[ntt.bps.go.id](http://ntt.bps.go.id)



Jl. R. Suprpto No. 5 Kupang



(021) 3841195, 3842508, 3810291



(021) 3857046



[bps5300@bps.go.id](mailto:bps5300@bps.go.id)



Badan Pusat Statistik (Page)



[@bps\\_statistics](https://twitter.com/bps_statistics)