

KECAMATAN CIBATU DALAM ANGKA

Cibatu Sub District In Figures

2021



**BADAN PUSAT STATISTIK
KABUPATEN GARUT
BPS-STATISTICS OF GARUT REGENCY**

KECAMATAN CIBATU DALAM ANGKA

Cibatu Sub District In Figures

2021

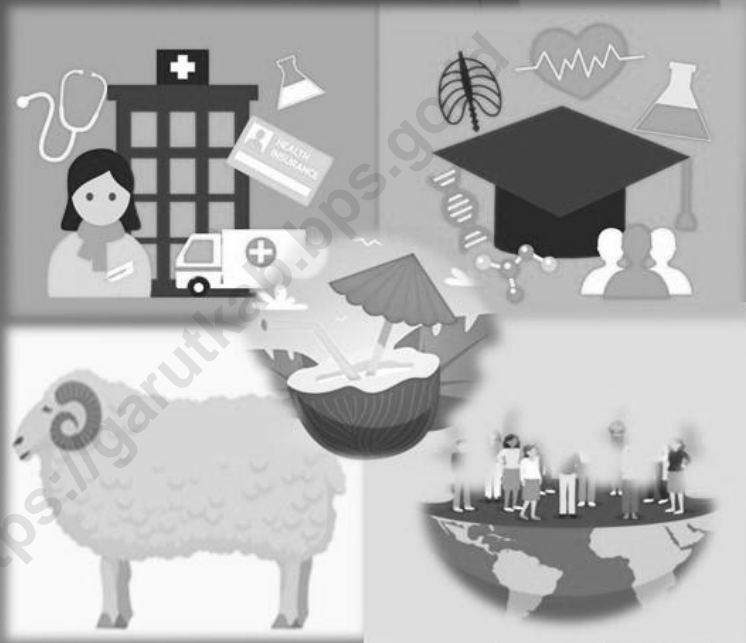

**BADAN PUSAT STATISTIK
KABUPATEN GARUT
BPS-STATISTICS OF GARUT REGENCY**

Kecamatan CIBATU Dalam Angka

CIBATU Sub District in Figures

2021

ISSN: -

No. Publikasi/Publication Number: 32050.2139

Katalog/Catalog: 1102001.3205260

Ukuran Buku/Book Size: 14,8 cm x 21 cm

Jumlah Halaman/Number of Pages: xx + 71 halaman /pages

Naskah/Manuscript:

Badan Pusat Statistik Kabupaten Garut

BPS-Statistics of Garut Regency

Gambar Kover oleh/Cover Designed by:

Badan Pusat Statistik Kabupaten Garut

BPS-Statistics of Garut Regency

Ilustrasi Kover/Cover Illustration:

Badan Pusat Statistik Kabupaten Garut

BPS-Statistics of Garut Regency

Diterbitkan oleh/Published by:

© BPS Kabupaten Garut/*BPS-Statistics of Garut Regency*

Dicetak oleh/Printed by:

Badan Pusat Statistik

Dilarang mengumumkan, mendistribusikan, mengkomunikasikan, dan/atau mengganggakan sebagian atau seluruh isi buku ini untuk tujuan komersial tanpa izin tertulis dari Badan Pusat Statistik

Prohibited to announce, distribute, communicate, and/or copy part or all of this book for commercial purpose without permission from BPS-Statistics Indonesia

Kecamatan CIBATU Dalam Angka
CIBATU Sub District in Figures
2021

Tim Penyusun / Drafting Team:

Pengarah / Director : Dody Gunawan Yusuf, S.Si

**Koordinator Teknis /
Technical Coordinator** : Priyono, S.S.T, M.Si

Naskah / Manuscript :

**Pengolah Data /
Data Processing** :

**Gambar Kulit /
Cover Design** :

Penyunting / Editor :

<https://garutkab.bps.go.id>

PETA WILAYAH KABUPATEN GARUT MAP OF GARUT REGENCY

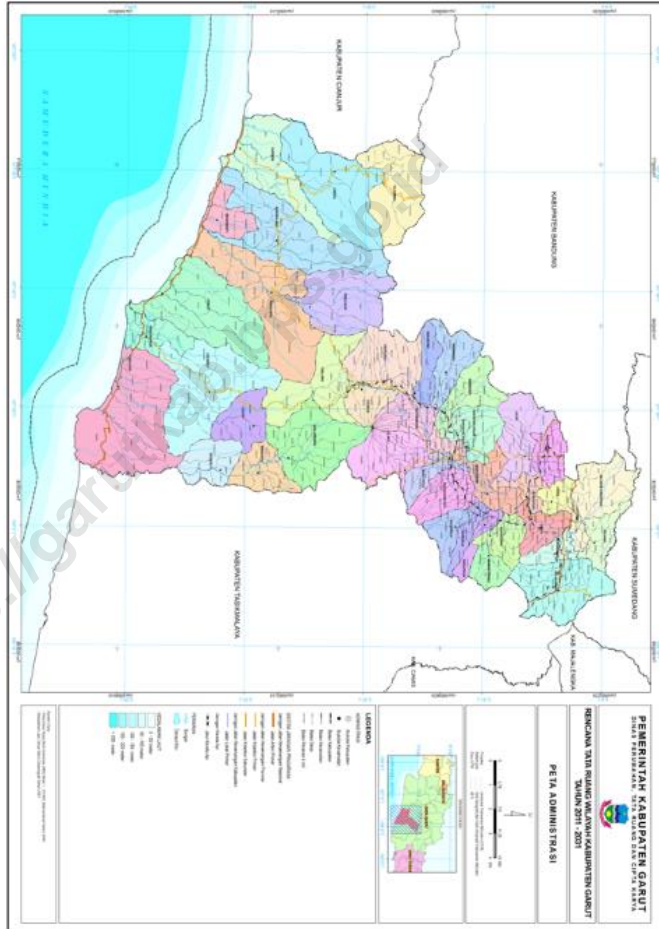

PETA WILAYAH KECAMATAN CIBATU

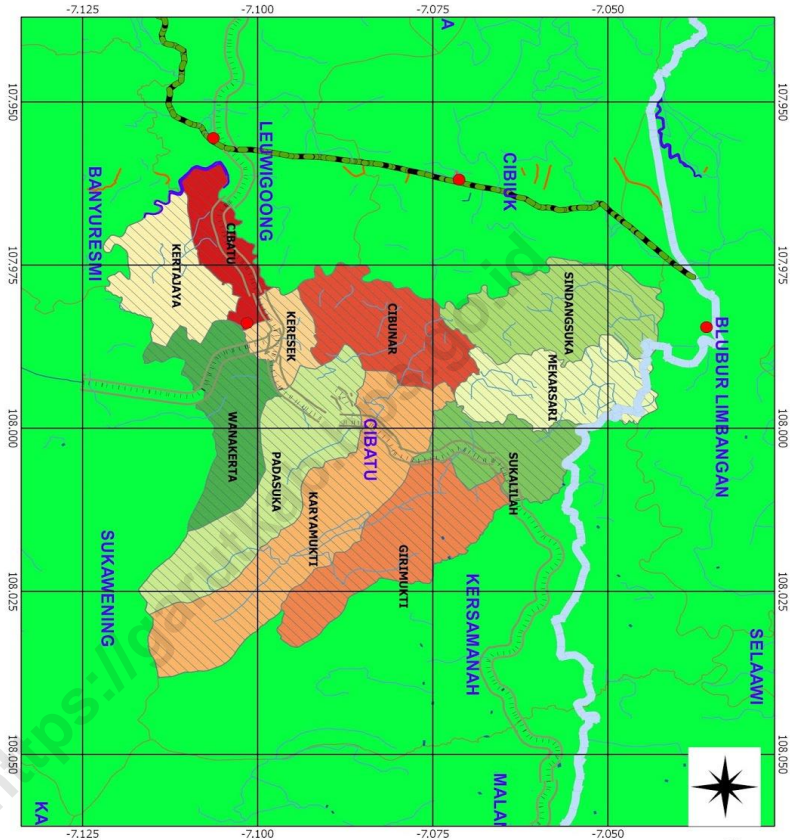

KECAMATAN CIBATU

PETA LUAS WILAYAH
MASING-MASING DESA
KECAMATAN CIBATU

SKALA 1:50.000

Inf Inf DEGRE



Legend

- Jaringan jalan
 - Jalan Kabupaten
 - Jalan Kereta Api
 - Jalan Propinsi
 - Jalan Setapak
 - Jalan Tol Nasional
 - Jembatan
 - Jembatan Layang
 - Jaringan sungai
- Sungai
- Sungai Musiman
- Luas (Ha)
 - 123.1354
 - 177.9750
 - 264.1434
 - 292.5812
 - 327.3221
 - 346.0613
 - 362.3502
 - 410.9947
 - 432.6914
 - 506.2361
 - 667.8712

Dibuat Oleh:
Muhammad Sunarna
Saat Pelatihan Jm di Kab Garut

KEPALA BPS KABUPATEN GARUT
CHIEF STATISTICIAN OF GARUT REGENCY



DODY GUNAWAN YUSUF, S.Si

Halaman ini sengaja dikosongkan

<https://garutkab.bps.go.id>



KATA PENGANTAR

Kecamatan Dalam Angka 2021 ini mengalami perubahan format sesuai dengan kebijakan nasional, namun data-data yang sebelumnya pernah ada, akan tetap kami upayakan tampil melalui tabel statis dan dinamis pada website kami garutkab.bps.go.id.

Kecamatan Dalam Angka ini semakin banyak diminati karena sebagai sumber referensi oleh para perencana kebijakan, peneliti, dosen, mahasiswa serta para pembaca yang membutuhkan informasi statistik yang komprehensif.

Penghargaan dan ucapan terima kasih yang tulus kami sampaikan kepada segenap instansi pemerintah dilingkungan Pemerintah Kabupaten Garut yang telah berkenan menyumbangkan data dan informasi hingga terwujudnya publikasi ini.

Publikasi ini tentunya masih mengandung keterbatasan. Kritik dan saran dari semua pihak sangat diharapkan untuk perbaikan dan kesempurnaan publikasi yang akan datang. Kritik dan saran dapat dialamatkan ke: bps3205@bps.go.id. Kepada semua pihak yang telah ikut terlibat dalam penyusunan publikasi ini kami mengucapkan banyak terima kasih.

Harapan kami semoga buku ini dapat bermanfaat bagi kita semua dalam menyusun perencanaan dan melaksanakan pembangunan serta berbagai kajian ilmiah.

Garut, September 2021
Kepala BPS Kabupaten Garut,

Dody Gunawan Yusuf, S.Si



PREFACE

SubDistrict In Figures 2021 has changed the format in accordance with national policy, but the data that had previously been there, we will continue to try to appear through static and dynamic tables on our website garutkab.bps.go.id.

SubDistrict in this figure more and more in demand because as a source of reference by policy planners, researchers, lecturers, students and readers who need comprehensive statistical information.

Our sincere appreciation and gratitude goes to all government agencies in the Garut Regency Government who have been willing to contribute data and information until the realization of this publication.

This publication certainly contains limitations. Criticism and suggestions from all parties are expected to improve and perfect future publications. Criticisms and suggestions can be addressed to: bps3205@bps.go.id. We would like to thank all those who have been involved in the preparation of this publication.

We hope that this book can be useful for all of us in planning and carrying out development and various scientific studies.

Garut, September 2021

Chief Statistician of Garut Regency

Dody Gunawan Yusuf, S.Si

Daftar Isi/*List Of Contents*

	<i>Halaman/Page</i>
Tim Penyusun	li
Peta Wilayah Kabupaten Garut	iii
Kepala BPS Kabupaten Garut	v
Kata Pengantar	vii
Preface	viii
Daftar Isi	ix
Daftar Tabel	x
BAB 1 Geografi dan Iklim/<i>Geography and Climate</i>	1
BAB 2 Pemerintahan/<i>Government</i>	4
BAB 3 Penduduk/<i>Population</i>	11
BAB 4 Sosial/<i>Social</i>	18
BAB 5 Pertanian/<i>Agriculture</i>	35
BAB 6 Ekonomi/<i>Economy</i>	44

Daftar Table/*List Of Tables*

Tabel/ Table		Halaman/ <i>Page</i>
BAB 1	Geografi dan Iklim/<i>Geography and Climate</i>	1
1.1	: Luas Daerah Menurut Kelurahan/Desa, 2020 <i>Total Area by Kelurahan/Village, 2020</i>	2
1.2	: Jarak Tempuh dari Desa ke Ibukota Kecamatan dan Kabupaten, 2020 <i>Village Distance to the Capital Subdistrict and Regency</i>	3
BAB 2	Pemerintahan/<i>Government</i>	4
2.1.1	: Jumlah RT, RW, dan Dusun di Kecamatan Tahun 2020 <i>Number of RT, RW, and Hamlet in District, 2020</i>	5
2.1.2	: Jumlah Anggota Hansip, Babinsa, Babinmas di Kecamatan Tahun 2020 <i>Number of Hansip Members, Babinsa, Babinmas in District, 2020</i>	6
2.1.3	: Jumlah PNS Menurut Golongan/Ruang dan Jenis Kelamin di Kantor Kecamatan Tahun 2020 <i>Number of Civil Servants by Group/Space and Gender in the Subdistrict Office, 2020</i>	7
2.1.4	: Jumlah PNS Menurut Tingkat Pendidikan dan Jenis Kelamin di Kantor Kecamatan Tahun 2020 <i>Number of Civil Servants According to Education and Gender in the Subdistrict Office, 2020</i>	8
2.1.5	: Jumlah Aparatur Pemerintahan Desa/Kelurahan di Kecamatan Tahun 2020 <i>Number of Government Officialsof Village/Kelurahan in the Subdistrict, 2020</i>	9

2.1.6	:	Jumlah Unit Usaha BUMDes, Pasar Desa, Tambatan Perahu di Kecamatan Tahun 2020 <i>Number of Village-Owned Business Entity, Village Market, and Boat Moorings in the Subdistrict, 2020</i>	10
BAB 3		Penduduk/Population	11
3.1.1	:	Jumlah Kelahiran, Kematian, Perpindahan Penduduk di Kecamatan Tahun 2020 <i>Number of Births, Deaths, and Displacement in the Subdistrict, 2020</i>	12
3.1.2	:	Jumlah Penduduk Menurut Jenis Kelamin di Kecamatan Tahun 2020 <i>Total Popolaton in the Subdistrict by Gender, 2020</i>	13
3.1.3	:	Jumlah Penduduk Menurut Kelompok Umur dan Jenis Kelamin Tahun 2020 <i>Total Population by Age and Gender in the Subdistrict, 2020</i>	14
3.1.4	:	Jumlah Rumah Tangga di Kecamatan Tahun 2020 <i>Number of Households in the Subdistrict, 2020</i>	15
3.1.5	:	Jumlah Rumah Tangga Pertanian di Kecamatan Tahun 2020 <i>Number of Agriculture Households in the Subdistrict, 2020</i>	16
3.1.6	:	Jumlah Penduduk yang Bekerja Sebagai TKI Menurut Jenis Kelamin di Kecamatan Tahun 2020 <i>Population that Works for TKI According to the Gender in the Subdistrict, 2020</i>	17
BAB 4		Sosial/Social	18
4.1.1	:	Jumlah Murid dan Guru Jenjang TK/RA/BA Menurut Desa/Kelurahan di Kecamatan Tahun 2020 <i>Number of Students and Teachers of Kindergarten by Villages, 2020</i>	19

4.1.2	:	Jumlah Murid dan Guru Jenjang SD/MI Menurut Desa/Kelurahan di Kecamatan Tahun 2020 <i>Number of Students and Teachers of Elementary School by Villages, 2020</i>	20
4.1.3	:	Jumlah Murid dan Guru Jenjang SMP/MTs Menurut Desa/Kelurahan di Kecamatan Tahun 2020 <i>Number of Students and Teachers of Junior High School by Villages, 2020</i>	21
4.1.4	:	Jumlah Murid dan Guru Jenjang SMA/MA/SMK Menurut Desa/Kelurahan di Kecamatan Tahun 2020 <i>Number of Students and Teachers of Senior High School by Villages, 2020</i>	22
4.1.5	:	Banyaknya Fasilitas Sekolah Menurut Desa/Kelurahan dan Tingkat Pendidikan Tahun 2020 <i>Number of School Infrastructure by Village/Kelurahan and Educational Level, 2020</i>	23
4.1.6	:	Kemudahan Untuk Mencapai Sarana Pendidikan Terdekat Bagi Desa/Kelurahan yang Tidak ada Sarana Pendidikan Menurut Desa/Kelurahan dan Jenjang Pendidikan di Kecamatan Cibatu, 2020 <i>Ease of Reaching the Nearest Educational Facilities for Villages/Kelurahan with No Educational Facilities by Village/Kelurahan and Educational Level in Cibatu Subdistrict, 2020</i>	24
4.2.1	:	Banyaknya Sarana Kesehatan Menurut Desa/Kelurahan Tahun 2020 <i>Number of Health Facilities by Village/Kelurahan, 2020</i>	27
4.2.2	:	Jumlah Tenaga Kesehatan Menurut Kelurahan/Desa Tahun 2020 <i>Number of Medical Personnel by Kelurahan/Villages, 2020</i>	28

4.2.3	:	Kemudahan Mencapai Sarana Kesehatan Terdekat Bagi Desa/ Kelurahan yang Tidak ada Sarana Kesehatan Menurut Desa/Kelurahan dan Jenis Sarana Kesehatan di Kecamatan Cibatu, 2020 <i>Ease of Reaching Nearest Health Facilities for Villages/ Kelurahan with No Health Facilities by Village/Kelurahan and Type of Health Facilities in Cibatu Subdistrict, 2020</i>	29
4.2.4	:	Banyaknya Warga Penderita Gizi Buruk Menurut Desa/Kelurahan di Kecamatan Cibatu, 2019 dan 2020 <i>Number of Residents with Malnutrition by Village/ Kelurahan in Cibatu Subdistrict, 2019 and 2020</i>	30
4.3.1	:	Jumlah Penduduk Menurut Kelurahan/Desa dan Agama yang Dianut, 2019 <i>Population by Kelurahan/Village and Region, 2019</i>	31
4.3.2	:	Jumlah Tempat Peribadatan Menurut Kelurahan/Desa,2020 <i>Number of Places of Worship by Kelurahan/Village,2020</i>	32
4.3.3	:	Jumlah Pondok Pesantren Menurut Desa/Kelurahan di Kecamatan Cibatu 2020 <i>Number of Boarding Schools by Villages in the District Cibatu 2020</i>	33
4.3.4	:	Jumlah Pernikahan dan Perceraian Menurut Desa/Kelurahan di Kecamatan Cibatu 2019 <i>Number of Wedding and Divorce by Villages in the District Cibatu 2019</i>	34
4.4	:	Banyaknya Keluarga Menurut Desa/Kelurahan dan Jenis Pengguna Listrik di Kecamatan Cibatu, 2020 <i>Number of Families by Village/Kelurahan and Type of Electricity Users in Cibatu Subdistrict, 2020</i>	35
4.5	:	Banyaknya Desa/Kelurahan Menurut Keberadaan Penerangan Jalan Utama Desa/Kelurahan di Kecamatan Cibatu, 2018 - 2020	36

Number of Villages/Kelurahan According to the Existence of Village/Kelurahan Main Street Lighting in Cibatu Subdistrict, 2018 - 2020

4.6	:	Banyaknya Desa/Kelurahan Menurut Jenis Bahan Bakar untuk Memasak yang Digunakan Oleh Sebagian Besar Keluarga di Kecamatan Cibatu, 2018 - 2020 <i>Number of Villages/Kelurahan by Type of Cooking Fuel Used by Most Families in Cibatu Subdistrict, 2018-2020</i>	37
4.7	:	Banyaknya Desa/Kelurahan Menurut Sumber Air Minum Sebagian Besar Keluarga di Kecamatan Cibatu, 2018 - 2020 <i>Number of Villages/Kelurahan by Source of Drinking Water Most Families in Cibatu Subdistrict, 2018 - 2020</i>	38
4.8	:	Banyaknya Desa/Kelurahan Menurut Penggunaan Fasilitas Tempat Buang Air Besar Sebagian Besar Keluarga di Kecamatan Cibatu, 2018 - 2020 <i>Number of Villages/Kelurahan by Type of Toilet Facility Used by Most Families in Cibatu Subdistrict, 2018 - 2020</i>	39
4.9.1	:	Banyaknya Kejadian Bencana Alam Menurut Desa/Kelurahan dan Jenis Bencana Alam di Kecamatan Cibatu, 2019 <i>Number of Natural Disaster Events by Village/Kelurahan and Types of Natural Disasters in Cibatu Subdistrict, 2019</i>	40
4.9.2	:	Banyaknya Korban Jiwa Akibat Bencana Alam Menurut Desa/Kelurahan dan Jenis Bencana Alam di Kecamatan Cibatu, 2019 <i>Number of Victims Due to Natural Disaster by Village/ Kelurahan and Types of Natural Disaster in Cibatu Subdistrict, 2019</i>	41

4.9.3	:	Keberadaan Fasilitas/Upaya Antisipasi/Mitigasi Bencana Alam Menurut Desa/Kelurahan di Kecamatan Cibatu, 2020 <i>Existence of Facilities/Efforts for Anticipation/Mitigation of Natural Disaster by Village/Kelurahan in Cibatu Subdistrict, 2020</i>	42
BAB 6		Ekonomi/Economy	43
6.1		Banyaknya Sarana dan Prasarana Ekonomi Menurut Desa/Kelurahan dan Jenisnya di Kecamatan Tahun 2020 <i>Number of Economic Facilities and Infrastructure by Village/Kelurahan and the Type in the Subdistrict, 2020</i>	44
6.2		Bayaknya Industri mikro dan kecil Menurut Desa/Kelurahan dan bahan baku utama di Kecamatan Tahun 2020 *) <i>Number of Economic Facilities and Infrastructure by Village/Kelurahan and The Main Raw Material in the SubDistrict, 2020 *)</i>	46
6.3		Banyaknya Sarana Lembaga Keuangan yang Beroperasi Menurut Desa/Kelurahan Tahun 2020 <i>Number of Financial Facilities by Village/Kelurahan, 2020</i>	48
6.4		Jumlah Menara dan Operator Layanan Komunikasi Telepon Seluler Serta Kondisi Sinyal Telepon Seluler Menurut Desa/Kelurahan Tahun 2020 <i>Number of Towers and Celluler Communication Service Operators and Celluler Signal Conditions by Village/Kelurahan, 2020</i>	49
6.5		Jumlah Potensi Pariwisata Menurut Kelurahan/Desa 2020 <i>Number of Potential Tourism by Kelurahan/Village 2020</i>	50

Penjelasan Umum/*Explanatory Notes*

Bab 1. Letak Geografis

Kecamatan Cibatu mempunyai luas wilayah sekitar 4.684,6 Ha, dengan batas-batas wilayah sebagai berikut :

- Sebelah Utara : Kecamatan Banjarwangi
- Sebelah Timur : Kecamatan Bojongsambir, Kabupaten Tasikmalaya
- Sebelah Selatan : Kecamatan Peundeuy
- Sebelah Barat : Kecamatan Cihurip

Secara umum karakteristik wilayah Kecamatan Cibatu merupakan daerah Pegunungan dengan kondisi alam berbukit-bukit yang memiliki permukaan terendah dari laut setinggi 720 mdpl dan sebagian besar permukaan tanahnya memiliki kemiringan yang relatif cukup curam.

Bab 2. Pemerintahan

Data yang disajikan pada bab ini mencakup data-data pemerintahan, aparatur di lingkungan kantor kecamatan, serta unit pelaksana yang berada di bawah lingkup kecamatan.

Bab 3. Penduduk

Pada bab ini dapat dicari beragam tabel yang berhubungan dengan masalah demografi di Kecamatan, seperti jumlah penduduk, penduduk menurut kelompok umur, jumlah kelahiran (fertilitas), data

Chapter 1. Geographical Location

Sub District of Cibatu has total area approximately 4.684,6 Ha, with area boundaries as shown below:

- *North side, by at sub District of Banjarwangi*
- *East side, by sub District of Bojongsambir sub Province Tasikmalaya.*
- *South side, by at sub District of Peundeuy.*
- *West side, by sub District of Cihurip.*

Generally, characteristic of sub District of Cibatu is a mountainous area with hilly condition which is the lowest altitude was 720 metres from sea level and the most of its soil surface has steep slope as well as.

Chapter 2. Government

Data presented in this chapter contains data on government, personnel in the sub-district office, and implementing units that are under the sub-district allocation.

Chapter 3. Population

In this chapter you can look for various tables related to demographic problems in the Sub-district, such as population, population by age group, number of births (fertility), death event

kejadian kematian, dan juga menyajikan data migrasi baik yang datang maupun yang meninggalkan wilayah kecamatan. Kemudian dilengkapi dengan data ketenagakerjaan seperti penduduk yang bekerja sebagai TKI.

Bab 4. Sosial

Di bidang sosial menyangkut berbagai aspek yang memang dirasakan sangat kompleks. Karena selain berdampak terhadap masalah ekonomi juga berdampak pada masalah sosial politik masyarakat. Bahkan keberhasilan pembangunan dibidang sosial dapat dievaluasi dan dijadikan sebagai indikator tahun-tahun selanjutnya. Keberhasilan pembangunan dalam bidang sosial tidak hanya dapat dilihat dari bentuk fisik saja namun juga harus dilihat secara keseluruhan yaitu dari segi fisik maupun dari segi non fisik. Salah satu upaya dari pemerintah Kabupaten Garut dalam rangka pembangunan sosial budaya adalah dengan mengupayakan berbagai program yang langsung menyentuh masyarakat sebagai sarannya diantaranya pembangunan di bidang pendidikan, kesehatan dan Keluarga Berencana, bidang Agama serta bidang sosial lainnya.

Pada bab ini data mengenai pendidikan menyajikan jumlah sekolah menurut tingkatan pendidikan yang di mulai

data, and also presents migration data both coming and leaving the sub-district area. Then equipped with employment data such as residents who work as migrant workers.

Chapter 4. Social

In the social field concerning various aspects that are felt very complex. Because in addition to impact on economic problems also impact on socio-political issues of society. Even the success of development in the social field can be evaluated and used as an indicator for the next years. The success of development in the social field not only can be seen from the physical form but also must be seen as a whole that is in terms of physical as well as in terms of non-physical One of the efforts of Garut regency government in the framework of socio-cultural development is to seek a variety of programs that directly touch the community as its targets such as development in the field of education, health and family planning, religion and other social fields.

In this chapter data on education presents the number of schools according to their level of education

dari tingkat SD sampai Sekolah Menengah (SMU/SMK).

Data mengenai kesehatan pada bab ini menyajikan jumlah sarana dan fasilitas kesehatan yang ada dikecamatan Cibatu mulai dari Puskesmas, Pustu sampai posyandu, termasuk jumlah tenaga kesehatan itu sendiri.

Data mengenai Agama dalam bab ini menyajikan; jumlah penduduk menurut agama yang dianut, tempat peribadatan.

Bab 5. Pertanian

Perekonomian Kabupaten Garut, sektor pertanian merupakan sektor yang sangat dominan, termasuk kecamatan Cibatu untuk sektor pertanian merupakan sektor yang dominan. Untuk ulasan sektor pertanian ini data dikelompokkan dalam beberapa kelompok hortikultura dan perkebunan

Adapun komoditi yang masuk dalam kelompok perkebunan ini meliputi Perkebunan Besar Negara, Perkebunan Besar Swasta dan Perkebunan Rakyat, seperti komoditi tanaman jahe, kapolaga, kelapa, kopi, kunir, teh.

Bab 6. Ekonomi

Dalam bab ini berisi cakupan data berkaitan dengan sarana dan prasarana ekonomi, keuangan, serta lokasi wisata dan

ranging from elementary to high school (high school / vocational) level.

Health data in this chapter presents the number of health facilities and facilities available in Cibatu District from Puskesmas, Pustu to Posyandu, including the number of health workers themselves ranging

Religion data in this chapter presents; the number of people according to the religion adopted, the place of worship.

Chapter 5. Agriculture

Garut regency economy, agriculture sector is a very dominant sector, including district of Cibatu for agriculture sector is dominant sector. For the agriculture sector, the data are grouped into several groups hortikultura and Plantation

Commodities included in this plantation group include the State Plantation, Private Plantation and Community Plantation, such as ginger, capolaga, coconut, coffee, turmeric, and tea.

Chapter 6. Economy

In this chapter contains data coverage relating to economic, financial,

jumlahnya yang ada di Kecamatan wilayah
Kabupaten Garut.

*and tourist location facilities and
infrastructure and the amount that exists
in the Subdistrict of Garut Regency.*

<https://garutkab.bps.go.id>

<https://garutkab.bps.go.id>

Halaman ini sengaja dikosongkan

<https://garutkab.bps.go.id>

BAB

1

GEOGRAFIS

1. Geografi dan Iklim/*Geography and Climate*

Tabel 1.1 Luas Daerah Menurut Kelurahan/Desa, 2020
Table Total Area by Kelurahan/Village, 2020

Kelurahan/Desa <i>Kelurahan/Village</i>	Luas (km ²) <i>Total Area (square.km)</i>	Persentase terhadap Luas Kecamatan <i>Percentage to Sub District's Area</i>
(1)	(2)	(3)
Cibatu	1.66	5.2
Kertajaya	2.46	7.7
Wanakerta	2.46	7.7
Karyamukti	3.37	10.5
Padasuka	2.74	8.6
Keresek	2.7	7.3
Cibunar	3.61	11.3
Sukalilah	2.35	7.3
Girimukti	3.68	11.5
Mekarsari	3.54	11.1
Sindangsuka	3.79	11.9

Sumber/*Source*: Kementerian Dalam Negeri/*Ministry of Home Affairs*

Tabel 1.2 Jarak tempuh dari Desa ke Ibukota Kecamatan dan Kabupaten 2020
 Table Village Distance to the Capital SubDistrict, and Regency, 2020

Kelurahan/Desa Kelurahan/Village	Jarak dari Desa ke Ibukota (Km)	
	Kecamatan / SubDistrict	Kabupaten / Regency
(1)	(2)	(3)
Cibatu	0.4	21.5
Kertajaya	2.1	21.9
Wanakerta	0.7	20.5
Karyamukti	3.3	26.0
Padasuka	2.3	22.3
Keresek	0.8	24.1
Cibunar	2.5	24,5
Sukalilah	6.5	27.3
Girimukti	7	29.5
Mekarsari	9.8	34
Sindangsuka	5.6	25.8

Sumber/Source: BPS Updating Potensi Desa/BPS-Village Potential Data Collection

<https://garutkab.bps.go.id>

BAB 2

PEMERINTAHAN

Tabel. 2.1.1 Jumlah RT, RW, dan Dusun di Kecamatan , Tahun 2020

Table. 2.1.1 Number of RT, RW, and Hamlet in District, 2020

Kelurahan/Desa Kelurahan/Village	RW	RT	Dusun
(1)	(2)	(3)	(4)
Cibatu	13	47	4
Kertajaya	15	37	3
Wanakerta	16	45	3
Karyamukti	6	24	3
Padasuka	10	36	3
Keresek	14	54	4
Cibunar	14	50	4
Sukalilah	14	41	3
Girimukti	11	33	3
Mekarsari	10	32	3
Sindangsuka	13	37	3
Jumlah	36	136	431

Sumber/Source : Kantor Kecamatan/SubDistrict Office

Tabel. 2. 1.2 Jumlah Anggota Hansip, Babinsa, Babinmas di Kecamatan Tahun 2020
 Table. 2. 1.2 Number of Hansip Members, Babinsa, Babinmas in District 2020

Desa/Kel	Hansip/ Linmas	Babinsa	Babinkantibmas	Jumlah
(1)	(2)	(3)	(4)	(5)
Cibatu	23	1	1	25
Kertajaya	32	1	1	34
Wanakerta	36	1	1	38
Karyamukti	25	1	1	27
Padasuka	20	1	1	22
Keresek	36	1	1	38
Cibunar	30	1	1	32
Sukalilah	39	1	1	41
Girimukti	24	1	1	26
Mekarsari	20	1	1	22
Sindangsuka	26	1	1	28
Jumlah	311	11	11	322

Sumber/Source : Kantor Kecamatan/SubDistrict Office

Tabel. 2. 1.3 Jumlah PNS Menurut Golongan/Ruang dan Jenis Kelamin di Kantor Kecamatan Cibatu 2020

Table. 2. 1.3 Number of Civil Servants By Group/Space and Gender in the District Office Cibatu 2020

Golongan/Ruang	Laki-Laki	Perempuan	Jumlah
(1)	(2)	(3)	(4)
IVd			
IVc			
IVb	1		1
IVa	1		1
III d	1		1
III c	3		3
III b	2	1	3
III a	3	1	4
II d	2		2
II c	1		1
II b			
II a			
I d			
I c			
I b			
I a			
Jumlah	14	2	16

Sumber/Source : Kantor Kecamatan/SubDistrict Office

Tabel. 2. 1.4 Jumlah PNS Menurut Tingkat Pendidikan dan Jenis Kelamin di Kantor Kecamatan Cibatu 2020
 Table. 2. 1.4 Number of Civil Servants According to Education and Gender in the District Office Cibatu 2020

Pendidikan	Laki-Laki	Perempuan	Jumlah
(1)	(2)	(3)	(4)
>S2			
S2			
D4/S1	3	2	5
D1/D2/D3			
SLTA			
SLTP			
<SLTP			
Jumlah	4	2	16

Sumber/Source : Kantor Kecamatan/SubDistrict Office

Tabel. 2.1.5 Jumlah Aparatur Pemerintah Desa/Kelurahan di Kecamatan , Tahun 2020

Table. 2.1.5 Number of Government Officials of Village/Kelurahan in District, 2020

Kelurahan/Desa <i>Kelurahan/Village</i>	Kepala Desa/Lurah	Sekretariat Desa/Kelurahan (kaur keuangan, kaur perencanaan, dll)	Pelaksana Teknis (kasi pemerintahan, kasi kesejahteraan, dll)
(1)	(2)	(3)	(4)
Cibatu	1	1	9
Kertajaya	1	1	9
Wanakerta	1	1	9
Karyamukti	1	1	9
Padasuka	1	1	9
Keresek	1	1	9
Cibunar	1	1	9
Sukalilah	1	1	9
Girimukti	1	1	9
Mekarsari	1	1	9
Sindangsuka	1	1	9
Jumlah	11	11	108

Sumber/Source : Kantor Kecamatan/SubDistrict Office

Tabel. 2.1.6 Jumlah unit usaha BUMDes, Pasar Desa, Tambatan Perahu di Kecamatan , Tahun 2020
Table. 2.1.6 Number of village-owned business entity, village market, and boat moorings in District, 2020

Kelurahan/Desa Kelurahan/Village	BUMDes / Village-own Bussiness Entity	Pasar Desa / Village Market	Tambatan Perahu / Boat Moorings
(1)	(2)	(3)	(4)
Cibatu	1		
Kertajaya	1		
Wanakerta	1		
Karyamukti	1		
Padasuka	1		
Keresek	1	1	
Cibunar	1	1	
Sukalilah	1		
Girimukti	1		
Mekarsari	1		
Sindangsuka	1		
Jumlah	11	2	

Sumber/Source : Kantor Kecamatan/SubDistrict Office

BAB

3

PENDUDUK

Tabel. 3. 1.1 Jumlah Kelahiran, Kematian, Perpindahan Penduduk Kecamatan Cibatu 2020
Table. 3. 1.1 Number of Births, Deaths, and Displacement Population in the District Cibatu 2020

Desa/Kelurahan	Kelahiran	Kematian	Datang	Pindah
(1)	(2)	(3)	(4)	(5)
Cibatu	50	5	32	10
Kertajaya	36	4	21	5
Wanakerta	24	2	32	6
Karyamukti	62	9	42	8
Padasuka	18	4	14	8
Keresek	34	6	23	12
Cibunar	18	8	20	12
Sukalilah	29	2	61	11
Girimukti	39	6	32	12
Mekarsari	64	7	20	12
Sindangsuka	39	9	12	13
Jumlah	413	8	13	109

Sumber/Source : Kantor Kecamatan/SubDistrict Office

Tabel. 3. 1.2

Jumlah Penduduk Menurut Jenis Kelamin di Kecamatan Cibatu
2020

Table. 3. 1.2

Total Population by Gender in the District Cibatu 2020

Desa/Kelurahan	Laki-Laki	Perempuan	Jumlah
(1)	(2)	(3)	(4)
Cibatu	3.407	3.277	6.684
Kertajaya	4.794	3.762	8.556
Wanakerta	4.309	4.051	8.360
Karyamukti	2.579	2.058	4.637
Padasuka	2.932	2.744	5.676
Keresek	3.364	3.258	6.622
Cibunar	4.217	3.921	8.138
Sukalilah	3.349	3.498	6.847
Girimukti	3.348	3.085	6.433
Mekarsari	3.951	3.696	7.647
Sindangsuka	3.516	3.449	6.965
Jumlah	39.766	36.799	76.565

Sumber/Source : Kantor Kecamatan/SubDistrict Office

Tabel. 3. 1.3 Jumlah Penduduk Menurut Kelompok Umur dan Jenis Kelamin di Kecamatan Cibatu 2020
Table. 3. 1.3 Total Population by Age Group and Gender in the District Cibatu 2020

Kelompok Umur	Laki-Laki	Perempuan	Jumlah
(1)	(2)	(3)	(4)
0-4	9868	9411	19279
5-9	25524	24071	49595
10-14	2244	2528	4772
Jumlah	37636	36010	73646

Sumber/Source : Kantor Kecamatan/SubDistrict Office

Tabel. 3. 1.4
Table. 3. 1.4

Jumlah Rumah Tangga di Kecamatan Cibatu 2020
Number of Households in the District Cibatu 2020

Desa/Kelurahan	Jumlah
(1)	(2)
Cibatu	1.977
Kertajaya	2.397
Wanakerta	2.364
Karyamukti	1.411
Padasuka	1.509
Keresek	2.026
Cibunar	2.884
Sukalilah	1.943
Girimukti	1.769
Mekarsari	2.211
Sindangsuka	2.109
Jumlah	22.600

Sumber/Source : Kantor Kecamatan/SubDistrict Office

Tabel. 3. 1.5
Table. 3. 1.5

Jumlah Rumah Tangga Pertanian di Kecamatan Cibatu 2020
Number of Agriculture Households in the District Cibatu 2020

Desa/Kelurahan	Jumlah
(1)	(2)
Cibatu	236
Kertajaya	919
Wanakerta	876
Karyamukti	564
Padasuka	742
Keresek	174
Cibunar	1211
Sukalilah	1140
Girimukti	835
Mekarsari	1436
Sindangsuka	622
Jumlah	8.755

Sumber/Source : Kantor Kecamatan/SubDistrict Office

Tabel. 3. 1.6 Jumlah Penduduk yang Bekerja Sebagai TKI Menurut Jenis Kelamin di Kecamatan Cibatu 2020
Table. 3. 1.6 Population that Works for TKI According to Gender in the District Cibatu 2020

Desa/Kelurahan	Laki-Laki	Perempuan	Jumlah
(1)	(2)	(3)	(4)
Cibatu		5	5
Kertajaya			
Wanakerta	4	6	10
Karyamukti		5	5
Padasuka	1	3	4
Keresek		2	2
Cibunar		5	5
Sukalilah		2	2
Girimukti			
Mekarsari		7	7
Sindangsuka	3	6	9
Jumlah	8	41	49

Sumber/Source : Kantor Kecamatan/SubDistrict Office

Tabel. 3.1.7 Penduduk, Laju Pertumbuhan Penduduk, Distribusi Persentase Penduduk, Kepadatan Penduduk, Rasio Jenis Kelamin Menurut Desa/Kelurahan di Kecamatan Cibatu, 2020

Table. 3.1.7 Population, population growth rate, distribution of population percentage, population density, sex ratio by village in Cibatu District, 2020

Desa/Kelurahan	Penduduk	Laju Pertumbuhan Penduduk per Tahun 2010 - 2020 ²³	Persentase Penduduk	Kepadatan Penduduk (per km ²)	Rasio Jenis Kelamin
(1)	(2)	(3)	(4)	(5)	
Cibatu	6627	0.16	9	3992.17	103.2
Kertajaya	6647	0.80	9.03	2702.03	103.5
Wanakerta	8208	0.71	11.15	3336.59	105.4
Karyamukti	4188	1.29	5.69	1242.73	109.5
Padasuka	5497	0.87	7.46	2006.20	108.2
Keresek	6491	-0.01	8.81	2404.07	100.5
Cibunar	8723	0.80	11.84	2416.34	103.4
Sukalilah	7065	0.99	9.59	3006.38	106.3
Girimukti	5726	0.78	7.77	1555.98	106.5
Mekarsari	7481	1.40	10.16	2113.28	103.7
Sindangsuka	6993	1.24	9.5	1845.12	102.6
Kecamatan	73646	-	100	-	104.5

Sumber/Source : BPS Kabupaten Garut

BAB

4

SOSIAL

4. Sosial dan Kesejahteraan Rakyat/*Social and Welfare*

4.1.1 Pendidikan/*Education*

Tabel. 4. 1.1 Jumlah Murid, dan Guru Jenjang TK/RA/BA Menurut Desa/Kelurahan di Kecamatan Cibatu 2020
Table. 4. 1.1 Number of Students and Teachers of Kindergarten by Villages in the District Cibatu 2020

Desa/Kelurahan	Murid	Guru
(1)	(2)	(3)
Cibatu	209	14
Kertajaya	104	5
Wanakerta	185	14
Karyamukti	72	6
Padasuka	220	20
Keresek	154	6
Cibunar	265	11
Sukalilah	98	6
Girimukti	168	22
Mekarsari	168	9
Sindangsuka	278	15
Jumlah	1.921	157

Sumber : referensi.data.kemdikbud.go.id

Tabel. 4. 1.2 Jumlah Murid dan Guru Jenjang SD/MI Menurut Desa/Kelurahan di Kecamatan Cibatu 2020
 Table. 4. 1.2 Number of Students and Teachers of Elementary School by Villages in the District Cibatu 2020

Desa/Kelurahan	Murid	Guru
(1)	(2)	(3)
Cibatu	910	27
Kertajaya	615	27
Wanakerta	541	20
Karyamukti	847	28
Padasuka	601	35
Keresek	690	25
Cibunar	641	36
Sukalilah	810	31
Girimukti	721	27
Mekarsari	624	36
Sindangsuka	741	20
Jumlah	7.741	312

Sumber : dapodik.negeri.go.id

Tabel. 4. 1.3

Jumlah Murid dan Guru Jenjang SMP/MTs Menurut
Desa/Kelurahan di Kecamatan Cibatu 2020

Table. 4. 1.3

*Number of Students and Teachers of Junior High School by
Villages in the District Cibatu 2020*

Desa/Kelurahan	Murid	Guru
(1)	(2)	(3)
Cibatu	216	
Kertajaya		58
Wanakerta	47	1.107
Karyamukti		239
Padasuka	235	
Keresek	77.205	374
Cibunar	234	374
Sukalilah		
Girimukti	348	
Mekarsari	96	107
Sindangsuka	165	
Jumlah	78.546	22.259

Sumber : dapo.kemdikbud.go.id

Tabel. 4. 1.4

Jumlah Murid dan Guru Jenjang SMA/MA Menurut
Desa/Kelurahan di Kecamatan Cibatu 2020

Table. 4. 1.4

*Number of Students and Teachers of Senior High School by
Villages in the District Cibatu 2020*

Desa/Kelurahan	Murid	Guru
(1)	(2)	(3)
Cibatu		
Kertajaya		
Wanakerta		
Karyamukti		
Padasuka		
Keresek	1.558	102
Cibunar	58	16
Sukalilah		
Girimukti		
Mekarsari		
Sindangsuka		
Jumlah	1.616	118

Sumber : dapo.kemdikbud.go.id

Tabel 4.1.5 Banyaknya Fasilitas Sekolah Menurut Desa/Kelurahan dan Tingkat Pendidikan Tahun 2020

Table 4.1.5 Number of School Infrastructure by Villages/Kelurahan and Educational Level, 2020

Desa/Kelurahan Village/Kelurahan	SD/MI Primary School			SMP/MTs Junior High School		
	Negeri	Swasta	Jumlah	Negeri	Swasta	Jumlah
(1)	(2)	(3)	(4)	(5)	(6)	(7)
Cibatu	4	1	5	2	2	4
Kertajaya	4		4		1	1
Wanakerta	4		4	1	2	3
Karyamukti	2		2		1	1
Padasuka	4		4	1		1
Keresek	7		7	2	1	3
Cibunar	6		6	2	1	3
Sukalilah	4		4			
Girimukti	3		3	1		1
Mekarsari	5		5	1	1	2
Sindangsuka	6		6	1		1
Jumlah	49	1	50	11	9	20

Sumber/Source: dapo.kemdikbud.go.id

Tabel 4.1.5 Lanjutan
 Table 4.1.5 Continued

Desa/Kelurahan Village/Kelurahan	SMA/MA Senior High School			SMK Vocational School		
	Negeri	Swasta	Jumlah	Negeri	Swasta	Jumlah
(1)	(8)	(9)	(10)	(11)	(12)	(13)
Cibatu						
Kertajaya						
Wanakerta	1		1			
Karyamukti						
Padasuka						
Keresek	1	2	3		2	2
Cibunar		1	1			
Sukalilah						
Girimukti					1	1
Mekarsari	1		1			
Sindangsuka						
Jumlah	3	3	6		3	3

Sumber/Source: dapo.kemdikbud.go.id

Tabel 4.1.5 Lanjutan
Table 4.1.5 Continued

Desa/Kelurahan <i>Village/Kelurahan</i>	Perguruan Tinggi <i>University</i>		
	Negeri	Swasta	Jumlah
(1)	(14)	(15)	(16)
Cibatu			
Kertajaya			
Wanakerta			
Karyamukti			
Padasuka			
Keresek			
Cibunar			
Sukalilah			
Girimukti			
Mekarsari			
Sindangsuka			

Sumber/Source: BPS, Pendataan Potensi Desa (Podes) 2020/ BPS–Statistics Indonesia, Village Potential Data Collection

4.1.6 Kemudahan Untuk Mencapai Sarana Pendidikan Terdekat Bagi Desa/Kelurahan yang Tidak ada Sarana Pendidikan Menurut Desa/Kelurahan dan Jenjang Pendidikan di Kecamatan Cibatu, 2020

Tabel

Table *Ease of Reaching the Nearest Educational Facilities for Villages/Kelurahan with No Educational Facilities by Village/Kelurahan and Educational Level in Cibatu Subdistrict, 2020*

Desa/Kelurahan Village/Kelurahan	SD Elementar y School	MI Madrasah Ibtidaiyah	SMP Junior High School	MTs Madrasah Tsanawiyah
(1)	(2)	(3)	(4)	(5)
Cibatu	mudah	-	-	sangat mudah
Kertajaya	mudah	mudah	mudah	-
Wanakerta	mudah	-	-	-
Karyamukti	mudah	-	mudah	-
Padasuka	mudah	mudah	-	mudah
Keresek	mudah	mudah	-	-
Cibunar	mudah	mudah	-	-
Sukalilah	mudah	-	sangat mudah	sangat mudah
Girimukti	mudah	-	-	mudah
Mekarsari	mudah	-	-	-
Sindangsuka	mudah	mudah	-	mudah

Lanjutan Tabel/*Continued Table* 4.1.6

Desa/Kelurahan	SMA	MA	SMK	Akademi/ Perguruan Tinggi
(1)	(6)	(7)	(8)	(9)
Cibatu	sangat mudah	sangat mudah	sangat mudah	-
Kertajaya	mudah	mudah	mudah	-
Wanakerta	sangat mudah	-	sangat mudah	-
Karyamukti	mudah	mudah	mudah	-
Padasuka	mudah	mudah	mudah	-
Keresek	-	mudah	-	-
Cibunar	-	mudah	mudah	-
Sukalilah	mudah	mudah	mudah	-
Girimukti	mudah	mudah	-	-
Mekarsari	mudah	-	mudah	-
Sindangsuka	mudah	mudah	mudah	-

Sumber/*Source*: BPS, Pendataan Potensi Desa (Podes) 2020/*BPS-Statistics Indonesia, Village Potential Data Collection, 2020*

4.2 Kesehatan/*Health*

Tabel. 4. 2.1 Banyaknya Sarana Kesehatan Menurut Desa/Kelurahan Tahun 2020

Table. 4. 2.1 Number of Health Facilities by Village/Kelurahan, 2020

Desa/Kelurahan Village/Kelurahan	Rumah Sakit Hospital	Rumah Sakit Bersalin Maternity Hospital	Poliklinik Polyclinic	Puskesmas/Pustu Public Health Center	Apotek Pharmacy
(1)	(2)	(3)	(4)	(5)	(6)
Cibatu			1		
Kertajaya				1	
Wanakerta			1		
Karyamukti					
Padasuka					
Keresek				1	3
Cibunar					
Sukalilah			1		
Girimukti				1	
Mekarsari					
Sindangsuka				1	
Jumlah			4	4	4

Sumber/Source: BPS, Pendataan Potensi Desa (Podes) 2020/ BPS–Statistics Indonesia, Village Potential Data Collection

Tabel 4.2.2 Jumlah Tenaga Kesehatan Menurut Kelurahan/Desa, 2020

Table 4.2.2. Number Medical Personnel by Kelurahan/Village, 2020

Kelurahan/Desa <i>Kelurahan/Village</i>	Dokter <i>Doctor</i>	Perawat <i>Nurse</i>	Bidan <i>Midwife</i>	Farmasi <i>Pharmaceutical</i>	Ahli Gizi <i>Nutritionist</i>
(1)	(2)	(3)	(4)	(5)	(6)
Cibatu	1		1		
Kertajaya		1	1		
Wanakerta			1		
Karyamukti			1		
Padasuka		1	2		
Keresek	3	1	3		
Cibunar		3	2		
Sukalilah		3	2		
Girimukti		1	1		
Mekarsari		2	1		
Sindangsuka		1	1		
Jumlah	4	13	15		

Sumber/Source: Kementerian Kesehatan, <http://sisdmk.bppsdmk.kemkes.go.id/> Ministry of Health, <http://sisdmk.bppsdmk.kemkes.go.i>

4.2.3 Kemudahan Mencapai Sarana Kesehatan Terdekat Bagi Desa/ Kelurahan yang Tidak ada Sarana Kesehatan Menurut Desa/Kelurahan dan Jenis Sarana Kesehatan di Kecamatan Cibatu, 2020

Tabel

Table *Ease of Reaching Nearest Health Facilities for Villages/
Kelurahan with No Health Facilities by Village/Kelurahan
and Type of Health Facilities in Cibatu Subdistrict, 2020*

Desa/Kelurahan Village/Kelurahan	Rumah Sakit Hospital	Rumah Sakit Bersalin Maternity Hospital	Poliklinik/Balai Pengobatan Polyclinic/ Medical Center
(1)	(2)	(3)	(4)
Cibatu	mudah	mudah	-
Kertajaya	mudah	mudah	mudah
Wanakerta	mudah	mudah	sangat mudah
Karyamukti	mudah	mudah	mudah
Padasuka	mudah	mudah	mudah
Keresek	mudah	mudah	mudah
Cibunar	mudah	mudah	mudah
Sukalilah	mudah	mudah	-
Girimukti	mudah	mudah	mudah
Mekarsari	mudah	mudah	mudah
Sindangsuka	mudah	mudah	-

Lanjutan Tabel/*Continued*
Table 4.2.3

Desa/Kelurahan	Puskesmas Public Health Center	Apotek Pharmacy
-----------------------	---	----------------------------

	Rawat Inap with Inpatient Care	Tanpa Rawat Inap without Inpatient Care	
(1)	(5)	(6)	(7)
Cibatu	sangat mudah	mudah	sangat mudah
Kertajaya	mudah	mudah	mudah
Wanakerta	sangat mudah	mudah	sangat mudah
Karyamukti	mudah	mudah	mudah
Padasuka	mudah	mudah	mudah
Keresek	-	mudah	-
Cibunar	mudah	mudah	-
Sukalilah	sangat mudah	mudah	sangat mudah
Girimukti	mudah	mudah	mudah
Mekarsari	mudah	mudah	mudah
Sindangsuka	mudah	mudah	mudah

Sumber/Source: BPS, Pendataan Potensi Desa (Podes) 2020/BPS-Statistics Indonesia, Village Potential Data Collection, 2020

Tabel

4.2.4

Banyaknya Warga Penderita Gizi Buruk Menurut Desa/Kelurahan di Kecamatan Cibatu, 2019 dan 2020

Table**Number of Residents with Malnutrition by Village/ Kelurahan in Cibatu Subdistrict, 2019 and 2020**

Desa/Kelurahan Village/Kelurahan	2019	2020
(1)	(2)	(3)
Cibatu	-	-
Kertajaya	6	2
Wanakerta	8	-
Karyamukti	-	-
Padasuka	-	-
Keresek	-	-
Cibunar	-	-
Sukalilah	-	-
Girimukti	-	-
Mekarsari	-	-
Sindangsuka	2	-
Cibatu	16	2

Sumber/Source:

BPS, Pendataan Potensi Desa (Podes) 2019 dan 2020/BPS-Statistics Indonesia, Village Potential Data Collection, 2019 and 2020

4.3 Agama dan Sosial Lainnya/Religion and Other Social Affairs

Tabel 4.3.1 Jumlah Penduduk Menurut Kelurahan/Desa dan Agama yang Dianut, 2019

Kecamatan Dalam Angka 2021/
Subdistrict In Figures 2021

Table *Population by Kelurahan/Village and Region, 2019*

Kelurahan/Desa <i>Kelurahan/Village</i>	Islam	Protestan <i>Protestant</i>	Katolik <i>Catholic</i>	Hindu	Budha <i>Buddha</i>	Lainnya <i>Others</i>
(1)	(2)	(3)	(4)	(5)	(6)	(7)
Cibatu	6,943	6				
Kertajaya	6,356					
Wanakerta	7,827					
Karyamukti	3,859					
Padasuka	5,200					
Keresek	6,793					
Cibunar	8,373					
Sukalilah	6,827					
Girimukti	5,529					
Mekarsari	6,689					
Sindangsuka	6,612					
Jumlah	71,007	6				

Sumber/Source: Kantor Desa se-Kecamatan / *Village Offices SubDistrict*

Table *Number of Places of Worship by Kelurahan/Village, 2020*

Kelurahan/Desa Kelurahan/Village	Masjid Mosque	Musholla Pray Room	Gereja Protestan Protestant Church	Gereja Katolik Catholic Church	Pura Temple	Vihara
(1)	(2)	(3)	(4)	(5)	(6)	(7)
Cibatu	6	32				
Kertajaya	7	21				
Wanakerta	3	25				
Karyamukti	6	14				
Padasuka	6	39				
Keresek	3	18				
Cibunar	7	39				
Sukalilah	14	60				
Girimukti	8	19				
Mekarsari	10	21				
Sindangsuka	8	23				
Jumlah	78	311				

Sumber/Source: KUA Kecamatan / KUA SubDistrict Office

Tabel. 4. 3.3

Jumlah Pondok Pesantren Menurut Desa/Kelurahan di
Kecamatan Cibatu 2020

Table. 4. 3.3

*Number of Boarding Schools by Villages in the District Cibatu
2020*

Desa/Kelurahan	Pondok Pesantren
(1)	(2)
Cibatu	4
Kertajaya	3
Wanakerta	3
Karyamukti	2
Padasuka	2
Keresek	4
Cibunar	2
Sukalilah	
Girimukti	1
Mekarsari	3
Sindangsuka	4
Jumlah	28

Sumber/Source: Kantor Kecamatan / SubDistrict Office

Tabel. 4. 3.4 Jumlah Pernikahan dan Perceraian Menurut Desa/Kelurahan di Kecamatan Cibatu 2020
 Table. 4. 3.4 Number of Wedding and Divorce by Villages in the District Cibatu 2020

Desa/Kelurahan	Pernikahan	Perceraian
(1)	(2)	(3)
Cibatu	25	
Kertajaya	38	
Wanakerta	41	
Karyamukti	28	
Padasuka	74	
Keresek	61	
Cibunar	59	
Sukalilah	28	
Girimukti	39	
Mekarsari	24	
Sindangsuka	40	
Jumlah	457	

Sumber/Source: KUA Kecamatan / KUA SubDistrict

Tabel 4.4 **Banyaknya Keluarga Menurut Desa/Kelurahan dan Jenis Pengguna Listrik di Kecamatan Cibatu, 2020**
Table 4.4 **Number of Families by Village/Kelurahan and Type of Electricity Users in Cibatu Subdistrict, 2020**

Desa/Kelurahan <i>Village/Kelurahan</i>	Pengguna Listrik <i>Electricity Users</i>			Bukan Pengguna Listrik <i>Non Electricity Users</i>
	PLN <i>Electricity Company</i>	Non PLN <i>Own Electricity Company</i>	Jumlah <i>Total</i>	
(1)	(2)	(3)	(4)	(5)
Cibatu	1.997	-	1.997	-
Kertajaya	2.385	-	2.385	-
Wanakerta	2.359	-	2.359	-
Karyamukti	1.389	-	1.389	-
Padasuka	1.500	-	1.500	-
Kereseek	2.006	-	2.006	-
Cibunar	2.853	-	2.853	-
Sukalilah	1.932	-	1.932	-
Girimukti	1.769	-	1.769	-
Mekarsari	2.069	-	2.069	-
Sindangsuka	2.105	-	2.105	-
Cibatu	22.364	-	22.364	-

Sumber/Source: BPS, Pendataan Potensi Desa (Podes) 2020/BPS-Statistics Indonesia, Village Potential Data Collection, 2020

4.5 Banyaknya Desa/Kelurahan Menurut Keberadaan Penerangan Jalan Utama Desa/Kelurahan di Kecamatan Cibatu, 2018 - 2020

Tabel

Table

Number of Villages/Kelurahan According to the Existence of Village/Kelurahan Main Street Lighting in Cibatu Subdistrict, 2018 - 2020

Penerangan Jalan Utama Main Street Lighting	2018	2019	2020
(1)	(2)	(3)	(4)

**Sumber Penerangan Jalan Utama
Main source of Street Lighting**

Listrik Pemerintah/ <i>Government electricity</i>	7	11	0
Listrik Non Pemerintah/ <i>Non-government electricity</i>	4	0	11
Non Listrik/ <i>Non Electricity</i>	0	0	0

Sumber/Source: BPS, Pendataan Potensi Desa (Podes) 2018-2020/BPS-Statistics Indonesia, Village Potential Data Collection, 2018-2020

4.6 Banyaknya Desa/Kelurahan Menurut Jenis Bahan Bakar untuk Memasak yang Digunakan Oleh Sebagian Besar Keluarga di Kecamatan Cibatu, 2018 – 2020

Tabel

Table**Number of Villages/Kelurahan by Type of Cooking Fuel Used by Most Families in Cibatub Subdistrict, 2018-2020**

Jenis Bahan Bakar/Fuel Type	2018	2019	2020
(1)	(2)	(3)	(4)
Gas Kota/Natural Gas	0	0	0
LPG 3 Kg/LPG 3 kg	9	9	11
LPG lebih dari 3 Kg/LPG more than 3 kg	2	0	0
Minyak Tanah/Kerosene	0	0	0
Kayu Bakar/Wood	0	2	0
Lainnya/Others	0	0	0

Sumber/Source: BPS, Pendataan Potensi Desa (Podes) 2018-2020/BPS-Statistics Indonesia, Village Potential Data Collection, 2018-2020

4.7 Banyaknya Desa/Kelurahan Menurut Sumber Air Minum Sebagian Besar Keluarga di Kecamatan Cibatub, 2018 – 2020

Tabel

Table**Number of Villages/Kelurahan by Source of Drinking Water Most Families in Cibatub Subdistrict, 2018 - 2020**

Sumber Air Minum Source of Drinking Water	2018	2019	2020
(1)	(2)	(3)	(4)
Air Kemasan Bermerk/ <i>Branded Bottled Water</i>	0	0	0
Air Isi Ulang/ <i>Water Refill</i>	0	1	2
Ledeng Dengan Meteran/ <i>Plumbing Meter</i>	0	0	0
Ledeng Tanpa Meteran/ <i>Plumbing Without Meter</i>	0	0	0
Sumur Bor atau Pompa/ <i>Drilling Well or Pump</i>	0	0	0
Sumur/ <i>Well</i>	10	8	7
Mata Air/ <i>Water Springs</i>	1	2	2
Sungai/Danau/Kolam/ Waduk/Situ/ Embung/Bendungan <i>River/Lake/Pond/Reservoir/Situ/Dam</i>	0	0	0
Air Hujan/ <i>Rainwater</i>	0	0	0
Lainnya/ <i>Others</i>	0	0	0

Sumber/Source: BPS, Pendataan Potensi Desa (Podes) 2018-2020/BPS-Statistics Indonesia, Village Potential Data Collection, 2018-2020

Tabel
Table

4.8

Banyaknya Desa/Kelurahan Menurut Penggunaan Fasilitas Tempat Buang Air Besar Sebagian Besar Keluarga di Kecamatan Cibatu, 2018 - 2020
Number of Villages/Kelurahan by Type of Toilet Facility Used by Most Families in Cibatu Subdistrict, 2018 – 2020

Fasilitas Tempat Buang Air Besar Toilet Facilities	2018	2019	2020
(1)	(2)	(3)	(4)
Jamban/Toilet			
Sendiri/ <i>Not Shared</i>	11	11	11
Bersama/ <i>Shared</i>	0	0	0
Umum/ <i>Public</i>	0	0	0
Bukan Jamban/<i>Non Toilet</i>	0	0	0

Sumber/*Source*: BPS, Pendataan Potensi Desa (Podes) 2018-2020/*BPS-Statistics Indonesia, Village Potential Data Collection, 2018-2020*

Tabel
Table

4.9.1

**Banyaknya Kejadian Bencana Alam Menurut
Desa/Kelurahan dan Jenis Bencana Alam di Kecamatan
Cibatu, 2019**
*Number of Natural Disaster Events by Village/Kelurahan
and Types of Natural Disasters in Cibatu Subdistrict, 2019*

Desa/Kelurahan Village/Kelurahan	Gempa Bumi Earthquake	Tsunami Tsunami	Gunung Meletus Volcanic Eruption	Tanah Longsor Landslide
(1)	(2)	(3)	(4)	(5)
Cibatu	0	0	0	0
Kertajaya	0	0	0	0
Wanakerta	0	0	0	0
Karyamukti	0	0	0	0
Padasuka	0	0	0	0
Keresek	0	0	0	0
Cibunar	0	0	0	0
Sukalilah	0	0	0	0
Girimukti	0	0	0	0
Mekarsari	0	0	0	0
Sindangsuka	0	0	0	0
Cibatu	0	0	0	0

Lanjutan Tabel/*Continued Table* 4.9.1

Desa/Kelurahan	Banjir Floods	Banjir Bandang Flash Floods	Kekeringan Drought
(1)	(6)	(7)	(8)
Cibatu	0	0	1
Kertajaya	0	0	0
Wanakerta	0	0	1
Karyamukti	0	0	0
Padasuka	0	0	1
Keresek	0	0	0
Cibunar	0	0	0
Sukalilah	0	0	1
Girimukti	0	0	0
Mekarsari	0	0	1
Sindangsuka	0	0	0
Cibatu	0	0	5

Lanjutan Tabel/*Continued Table* 4.9.1

Desa/Kelurahan	Kebakaran Hutan dan Lahan <i>Forest and Land Fires</i>	Angin Puyuh/Puting Beliung/Topan	Gelombang Pasang Laut <i>Tidal Wave</i>
(1)	(9)	(10)	(11)
Cibatu	0	0	0
Kertajaya	0	0	0
Wanakerta	0	0	0
Karyamukti	0	0	0
Padasuka	1	0	0
Keresek	0	0	0
Cibunar	0	0	0
Sukalilah	0	0	0
Girimukti	0	0	0
Mekarsari	0	0	0
Sindangsuka	0	0	0
Cibatu	1	0	0

Sumber/*Source*:

BPS, Pendataan Potensi Desa (Podes) 2020/*BPS-Statistics Indonesia,
Village Potential Data Collection, 2020*

Tabel
Table

4.9.2

Banyaknya Korban Jiwa Akibat Bencana Alam Menurut Desa/Kelurahan dan Jenis Bencana Alam di Kecamatan Cibatu, 2019
Number of Victims Due to Natural Disaster by Village/Kelurahan and Types of Natural Disaster in Cibatu Subdistrict, 2019

Desa/Kelurahan <i>Village/Kelurahan</i>	Gempa Bumi <i>Earthquake</i>	Tsunami <i>Tsunami</i>	Gunung Meletus <i>Volcanic Eruption</i>	Tanah Longsor <i>Landslide</i>
(1)	(2)	(3)	(4)	(5)
Cibatu	0	0	0	0
Kertajaya	0	0	0	0
Wanakerta	0	0	0	0
Karyamukti	0	0	0	0
Padasuka	0	0	0	0
Kereseq	0	0	0	0
Cibunar	0	0	0	0
Sukalilah	0	0	0	0
Girimukti	0	0	0	0
Mekarsari	0	0	0	0
Sindangsuka	0	0	0	0
Cibatu	0	0	0	0

Lanjutan Tabel/*Continued Table* 4.9.2

Desa/Kelurahan	Banjir Floods	Banjir Bandang Flash Floods	Kekeringan Drought
(1)	(6)	(7)	(8)
Cibatu	0	0	0
Kertajaya	0	0	0
Wanakerta	0	0	0
Karyamukti	0	0	0
Padasuka	0	0	0
Keresek	0	0	0
Cibunar	0	0	0
Sukalilah	0	0	0
Girimukti	0	0	0
Mekarsari	0	0	0
Sindangsuka	0	0	0
Cibatu	0	0	0

Lanjutan Tabel/*Continued Table* 4.9.2

Desa/Kelurahan	Kebakaran Hutan dan Lahan <i>Forest and Land Fires</i>	Angin Puyuh/Puting Beliung/Topan	Gelombang Pasang Laut <i>Tidal Wave</i>
(1)	(9)	(10)	(11)
Cibatu	0	0	0
Kertajaya	0	0	0
Wanakerta	0	0	0
Karyamukti	0	0	0
Padasuka	0	0	0
Keresek	0	0	0
Cibunar	0	0	0
Sukalilah	0	0	0
Girimukti	0	0	0
Mekarsari	0	0	0
Sindangsuka	0	0	0
Cibatu	0	0	0

Sumber/*Source*:BPS, Pendataan Potensi Desa (Podes) 2020/*BPS-Statistics Indonesia,
Village Potential Data Collection, 2020*

Tabel
Table 4.9.3

Keberadaan Fasilitas/Upaya Antisipasi/Mitigasi Bencana Alam Menurut Desa/Kelurahan di Kecamatan Cibatu, 2020
Existence of Facilities/Efforts for Anticipation/Mitigation of Natural Disaster by Village/Kelurahan in Cibatu Subdistrict, 2020

Desa/Kelurahan Village/Kelurahan	Sistem Peringatan Dini Bencana Alam Natural Disaster Early Warning System	Sistem Peringatan Dini Khusus Tsunami Special Tsunami Early Warning System	Perlengkapan Keselamatan Safety Equipment
(1)	(2)	(3)	(4)
Cibatu	Tidak ada	Tidak ada	Tidak ada
Kertajaya	Tidak ada	Tidak ada	Tidak ada
Wanakerta	Tidak ada	Tidak ada	Tidak ada
Karyamukti	Tidak ada	Tidak ada	Tidak ada
Padasuka	Tidak ada	Tidak ada	Tidak ada
Kereseq	Tidak ada	Tidak ada	Tidak ada
Cibunar	Tidak ada	Tidak ada	Tidak ada
Sukalilah	Tidak ada	Tidak ada	Tidak ada
Girimukti	Tidak ada	Tidak ada	Tidak ada
Mekarsari	Tidak ada	Tidak ada	Tidak ada
Sindangsuka	Tidak ada	Tidak ada	Tidak ada

Lanjutan Tabel/*Continued Table* 4.9.3

Desa/Kelurahan <i>Village/Kelurahan</i>	Rambu- rambu dan Jalur Evakuasi Bencana	Pembuatan, Perawatan, atau Normalisasi: Sungai, Kanal, Tanggul, Parit, Drainase, Waduk, Pantai, dll
(1)	(5)	(6)
Cibatu	Tidak ada	Ada
Kertajaya	Tidak ada	Tidak ada
Wanakerta	Tidak ada	Ada
Karyamukti	Tidak ada	Ada
Padasuka	Tidak ada	Ada
Keresek	Tidak ada	Ada
Cibunar	Tidak ada	Ada
Sukalilah	Tidak ada	Ada
Girimukti	Tidak ada	Ada
Mekarsari	Tidak ada	Ada
Sindangsuka	Tidak ada	Ada

Sumber/*Source*:

BPS, Pendataan Potensi Desa (Podes) 2020/*BPS-Statistics
Indonesia, Village Potential Data Collection, 2020*

<https://garutkab.bps.go.id>

BAB 5

PERTANIAN

5. Pertanian/Agriculture

5.1 Hortikultura/Horticulture

Tabel 5.1.1 Luas Panen Tanaman Sayuran Menurut Jenis Tanaman (ha), 2017 – 2020

Table 5.1.1 *Harvested Area of Vegetables by Kind of Plant (ha), 2017 – 2020*

Jenis Tanaman <i>Kind of Plants</i>	2017	2018	2019	2020
(1)	(2)	(3)	(4)	(5)
Bawang Merah/ <i>Shallot</i>				
Bawang Daun/ <i>Wlech Onion</i>	48	34	27	24
Kentang/ <i>Potato</i>				
Kubis / <i>Cabbage</i>				
Petsai/ <i>Chinese Cabbage</i>	48	.35	20	15
Wortel/ <i>Carrot</i>				
Kacang Panjang/ <i>Yardlong Bean</i>	39	21	12	9
Kacang Merah/ <i>Red Bean</i>	85	74	68	50
Cabai Besar/ <i>Chili (Capsicum Annum)</i>	77	62	53	26
Tomat/ <i>Tomato</i>	51	45	33	31
Terung/ <i>Eggplant</i>	32	26	15	9
Buncis/ <i>Green Bean</i>	19	10	6	2
Ketimun/ <i>Cucumber</i>	58	41	32	35
Cabai Rawit/ <i>Chili (Capsicum Frutescens)</i>	77	68	59	51

Sumber/*Source*: BPS, Statistik Pertanian Hortikultura SPH-SBS/*BPS-Statistics Indonesia, Agricultural Statistic for Horticulture SPH-SBS*

Tabel 5.1.2 Produksi Tanaman Sayuran Menurut Jenis Tanaman (ton), 2017 – 2020

Table 5.1.2 Production of Vegetables by Kind of Plant (ton), 2017 - 2020

Jenis Tanaman <i>Kind of Plants</i>	2017	2018	2019	2020
(1)	(2)	(3)	(4)	(5)
Bawang Merah/ <i>Shallot</i>				
Bawang Daun/ <i>Wlech Onion</i>	4120	4011	3 941	3 537
Kentang/ <i>Potato</i>				
Kubis / <i>Cabbage</i>				
Petsai/ <i>Chinese Cabbage</i>	4500	4312	4 133	3 096
Wortel/ <i>Carrot</i>				
Kacang Panjang/ <i>Yardlong Bean</i>	1820	1740	1 661	1 201
Kacang Merah/ <i>Red Bean</i>	6502	6212	5 983	4 304
Cabai Besar/ <i>Chili (Capsicum Annum)</i>	6495	6312	5 957	3 503
Tomat/ <i>Tomato</i>	9563	9347	8 976	8 672
Terung/ <i>Eggplant</i>	3780	3611	3 416	2 092
Buncis/ <i>Green Bean</i>	1403	1120	912	152
Ketimun/ <i>Cucumber</i>	6201	5814	5 054	5 646
Cabai Rawit/ <i>Chili (Capsicum Frutescens)</i>	6512	6250	5 998	6 685

Sumber/Source: BPS, Statistik Pertanian Hortikultura SPH-SBS/BPS-Statistics Indonesia, Agricultural Statistic for Horticulture SPH-SBS

Tabel 5.1.3 Tanaman Akhir Buah-Buahan Menurut Jenis Tanaman (ha), 2017 - 2020
 Table 5.1.3 Final Fruits by Plant Type (ha), 2017 - 2020

Jenis Tanaman Kind of Plants	2017	2018	2019	2020
(1)	(2)	(3)	(4)	(5)
Alpukat/ <i>Avocado</i>				
Belimbing/ <i>Star Fruit</i>				
Durian/ <i>Durian</i>				
Jambu Biji/ <i>Guava</i>				
Jambu Air/ <i>Rose Apple</i>				
Jeruk Siam/ <i>Kepron/Tangerine/</i> <i>Orange</i>				
Mangga/ <i>Mango</i>				
Nangka/ <i>Jackfruit</i>				

Sumber/*Source*: BPS, Statistik Pertanian Hortikultura SPH-SBS/*BPS-Statistics Indonesia, Agricultural Statistic for Horticulture SPH-SBS*

Tabel 5.1.4 Produksi Tanaman Buah-Buahan Menurut Jenis Tanaman (ton), 2017 – 2020
 Table 5.1.4 *Harvested Area Vegetables and Fruits by Kind of Plant (ton), 2017 - 2020*

Jenis Tanaman <i>Kind of Plants</i>	2017	2018	2019	2020
(1)	(2)	(3)	(4)	(5)
Alpukat/ <i>Avocado</i>	4.211	3.256	2.757	2.566
Belimbing/ <i>Star Fruit</i>	45	90	49	108
Durian/ <i>Durian</i>	452	380	372	375
Jambu Biji/ <i>Guava</i>	390	360	352	287
Jambu Air/ <i>Rose Apple</i>	50	48	42	59
Jeruk Siam/ <i>Kepron/Tangerine/</i> <i>Orange</i>	315	295	292	121
Mangga/ <i>Mango</i>	250	180	131	114
Nangka/ <i>Jackfruit</i>	271	290	271	285

Sumber/*Source*: BPS, Statistik Pertanian Hortikultura SPH-SBS/*BPS-Statistics Indonesia, Agricultural Statistic for Horticulture SPH-SBS*

Tabel 5.1.5 Luas Panen Tanaman Biofarmaka Menurut Jenis Tanaman (m²), 2017 - 2020
 Table 5.1.5 *Harvested Area of Medical Plants by Kind of Plant (m²), 2017 – 2020*

Jenis Tanaman <i>Kind of Plants</i>	2017	2018	2019	2020
(1)	(2)	(3)	(4)	(5)
Jahe/ <i>Ginger</i>	720.000	580.000	420.000	400.000
Laos/Lengkuas/ <i>Galanga</i>	7.000	6.121	5.000	5.500
Kunyit/ <i>East Indian Galangal</i>	41.586	34.895	20.000	15.000
Lempuyang/ <i>Lempuyang</i>				
Temulawak/ <i>Ginger</i>				
Temuireng				
Temukunci				
Kapolaga/ <i>Cardamom</i>				
Mengkudu/ <i>Noni</i>				

Sumber/*Source*: BPS, Statistik Pertanian Hortikultura SPH-TBF/*BPS-Statistics Indonesia, Agricultural Statistic for Horticulture SPH-TBF*

Tabel 5.1.6 Produksi Tanaman Biofarmaka Menurut Jenis Tanaman (kg), 2017 - 2020
 Table 5.1.6 Production of Medical Plants by Kind of Plant (kg), 2017 – 2020

Jenis Tanaman Kind of Plants	2017	2018	2019	2020
(1)	(2)	(3)	(4)	(5)
Jahe/ <i>Ginger</i>	2.002.000	1.564.000	1.161.000	1.000.000
Laos/Lengkuas/ <i>Galanga</i>	17.800	15.655	14.000	14.300
Kunyit/ <i>East Indian Galangal</i>	78.156	68.912	52.000	37.500
Lempuyang/ <i>Lempuyang</i>				
Temulawak/ <i>Ginger</i>				
Temuireng				
Temukunci				
Kapolaga/ <i>Cardamom</i>				
Mengkudu/ <i>Noni</i>				

Sumber/Source: BPS, Statistik Pertanian Hortikultura SPH-TBF/BPS-Statistics Indonesia,
 Agricultural Statistic for Horticulture SPH-TBF

5.2 Perkebunan/*Estate Crops*

Tabel 5.2.1 Luas Areal Tanaman Perkebunan Menurut Jenis Tanaman (000 ha), 2017 - 2020

Table 5.2.1 *Planted Area of Estate Crops by Type of Crops (000 ha), 2017 - 2020*

Jenis Tanaman <i>Kind of Plant</i>	2017	2018	2019	2020
(1)	(2)	(3)	(4)	(5)
Kelapa/ <i>Coconut</i>	120.00	112.00	105.00	
Kopi/ <i>Coffee</i>	86.00	80,00	76.00	
Teh/ <i>Tea</i>				
Tembakau/ <i>Tobacco</i>	14.000	132.00	129.00	

Sumber/*Source*: Dinas Pertanian/Agricultural Agency

Tabel 5.2.2 Produksi Tanaman Perkebunan Menurut Jenis Tanaman
(000 ton), 2017 – 2020

Table 5.2.2 *Production of Estate Crops by Type of Crops*
(000 ha), 2017 - 2020

Jenis Tanaman <i>Kind of Plant</i>	2017	2018	2019	2020
(1)	(2)	(3)	(4)	(5)
Kelapa/ <i>Coconut</i>	1,00	0,9	0,08	
Kopi/ <i>Coffee</i>	0,4	0,3	0,02	
Teh/ <i>Tea</i>				
Tembakau/ <i>Tobacco</i>	0,20	0,13	0,11	

Sumber/*Source*: Dinas Pertanian/Agricultural Agency

<https://garutkab.bps.go.id>
BAB

6

EKONOMI

6. Economi/Economy

Tabel 6.1 Bayaknya Sarana dan Prasarana Ekonomi Menurut Desa/Kelurahan dan Jenisnya di Kecamatan Tahun 2020
 Table 6.1 Number of Economic Facilities and Infrastructure by Village/Kelurahan and Type in the SubDistrict, 2020

Kelurahan/Desa Kelurahan/Village	Kelompok Pertokoan	Pasar dengan Bangunan Permanen	Minimarket/ Swalayan *	Toko/ Warung Kelontong
(1)	(2)	(3)	(4)	(5)
Cibatu	1	1	3	25
Kertajaya				65
Wanakerta			2	41
Karyamukti				23
Padasuka				44
Keresek	1		2	56
Cibunar	1			67
Sukalilah				80
Girimukti				85
Mekarsari				46
Sindangsuka				24
Jumlah	3	1	5	556

Catatan: *Minimarket dengan luas < 400m²

Sumber/Source: BPS, Pendataan Potensi Desa (Podes) 2020/ BPS–Statistics Indonesia, Village Potential Data Collection

Tabel 6.1 Lanjutan
Table 6.1 Continued

Kelurahan/Desa <i>Kelurahan/Village</i>	Restoran/ Rumah Makan	Warung/ Kedai Makanan	Hotel	Hotel/ Motel/ Losmen/ Wisma
(1)	(2)	(3)	(4)	(5)
Cibatu	2	4		
Kertajaya				
Wanakerta		2		
Karyamukti				
Padasuka				
Kereseek	1	4		
Cibunar		2		
Sukalilah				
Girimukti		1		
Mekarsari	3	2		
Sindangsuka		1		
Jumlah	6	16		

Sumber/Source: BPS, Pendataan Potensi Desa (Podes) 2020/ BPS–Statistics Indonesia, Village Potential Data Collection

Tabel 6.2 Bayaknya Industri mikro dan kecil Menurut Desa/Kelurahan dan bahan baku utama di Kecamatan Tahun 2020 *)
 Table 6.2 Number of Economic Facilities and Infrastructure by Village/Kelurahan and The Main Raw Material in the SubDistrict, 2020 *)

Kelurahan/Desa Kelurahan/Village	Industri barang dari kulit	Industri barang dari kayu	Industri barang dari logam	Industri barang dari kain/tenun
(1)	(2)	(3)	(4)	(5)
Cibatu	2	2	-	2
Kertajaya	1	-	-	
Wanakerta	15	5	-	2
Karyamukti	11	2	-	6
Padasuka	2	4	-	
Keresek	-	3	1	5
Cibunar	1	-	-	-
Sukalilah	-	-	-	
Girimukti	1	4	-	
Mekarsari	-	2	-	
Sindangsuka	-	4	-	2
Jumlah	33	26	1	17

Catatan: *) Memiliki tenaga kerja kurang dari 20 pekerja

Sumber/Source: BPS, Pendataan Potensi Desa (Podes) 2020/ BPS–Statistics Indonesia, Village Potential Data Collection

Tabel 6.2 Lanjutan
 Table 6.2 Continued

Kelurahan/Desa Kelurahan/Village	Industri gerabah/kera mik/batu	Industri anyaman	Industri makanan dan minuman	Industri Lainnya
(1)	(2)	(3)	(4)	(5)
Cibatu	2	-	5	...
Kertajaya		1	10	...
Wanakerta	1	3	0	...
Karyamukti		3	5	...
Padasuka		8	25	...
Keresek		-	6	...
Cibunar		-	5	...
Sukalilah		5	2	...
Girimukti		7	3	...
Mekarsari		2	2	
Sindangsuka		-	5	
...	3	29	68	...

Sumber/Source: BPS, Pendataan Potensi Desa (Podes) 2020/ BPS–Statistics Indonesia, Village Potential Data Collection

Tabel. 6.3 Banyaknya Sarana Lembaga Keuangan yang Beroperasi Menurut Desa/Kelurahan Tahun 2020

Table. 6.3 Number of Financial Facilities by Village/Kelurahan, 2020

Desa/Kelurahan	Bank Umum Pemerintah	Bank Umum Swasta	Bank Perkreditan Rakyat
(1)	(2)	(3)	(4)
Cibatu	1		1
Kertajaya			
Wanakerta			
Karyamukti			
Padasuka			
Keresek	1		
Cibunar			
Sukalilah			
Girimukti			
Mekarsari			
Sindangsuka			
Jumlah	2		1

Sumber/Source: BPS, Pendataan Potensi Desa (Podes) 2020/ BPS–Statistics Indonesia, Village Potential Data Collection

Tabel. 6.4 Jumlah Menara dan Operator Layanan Komunikasi Telepon Seluler Serta Kondisi Sinyal Telepon Seluler Menurut Desa/Kelurahan Tahun 2020

Table. 6.4 *Number of Towers and Cellular Communication Service Operators and Cellular Signal Conditions by Village/Kelurahan, 2020*

Desa/Kelurahan	Jumlah Menara Telepon Seluler (BTS)	Jumlah Operator Layanan Komunikasi Telepon Seluler	Kondisi Sinyal Telepon Seluler
(1)	(2)	(3)	(4)
Cibatu	1	6	Kuat
Kertajaya		6	Kuat
Wanakerta		6	Kuat
Karyamukti		6	Lemah
Padasuka	1	6	Kuat
Keresek	2	6	Kuat
Cibunar		6	Kuat
Sukalilah		6	Kuat
Girimukti		6	Lemah
Mekarsari	1	6	Kuat
Sindangsuka	1	6	Kuat
Jumlah	6	66	

Sumber/Source: BPS, Pendataan Potensi Desa (Podes) 2020/ BPS—Statistics Indonesia, Village Potential Data Collection

Banyaknya Desa/Kelurahan yang Memiliki Kelompok Kegiatan Olahraga Menurut Jenis Olahraga dan Ketersediaan Fasilitas/Lapangan Olahraga di Kecamatan Cibatu, 2020

Tabel 6.5
Table

Number of Villages/Kelurahan that Have Groups of Sport Activities by Type of Sports and Availability of Sport Facilities/Fields in Cibatu Subdistrict, 2020

Jenis Olahraga <i>Sport Type</i>	Kondisi Fasilitas/Lapangan Olahraga <i>Condition of Sports Facilities/Fields</i>			Tidak Ada Fasilitas/Lapangan Olahraga <i>No Sports Facilities/Fields</i>
	Baik <i>Good</i>	Rusak Sedang <i>Damaged</i>	Rusak Parah <i>Severely Damaged</i>	
(1)	(2)	(3)	(4)	(5)
Sepak bola/ <i>Soccer</i>	0	5	0	1
Bola voli/ <i>Volleyball</i>	6	0	0	0
Bulu tangkis/ <i>Badminton</i>	4	1	0	1
Bola basket/ <i>Basketball</i>	0	0	0	6
Tenis lapangan/ <i>Tennis court</i>	0	0	0	6
Tenis meja/ <i>Table tennis</i>	4	2	0	0
Futsal/ <i>Futsal</i>	2	0	0	4
Renang/ <i>Swimming</i>	0	0	0	6
Bela diri (pencak silat, karate, dll)/ <i>Self-defense (pencak silat, karate, etc.)</i>	2	0	0	4
Bilyard/ <i>Billiard</i>	0	0	0	6
Pusat kebugaran (senam, fitness, aerobik, dll)/ <i>Fitness center (gymnastics, fitness, aerobics, etc.)</i>	2	1	0	3
Lainnya/ <i>Others</i>	0	0	0	6

Sumber/*Source*: BPS, Pendataan Potensi Desa (Podes) 2020/BPS-Statistics Indonesia, Village Potential Data Collection, 2020

Tabel 6.6 Jumlah Potensi Pariwisata Menurut Kelurahan/Desa 2020
 Table 6.6 Number of Potential Tourism by Kelurahan/Village 2020

Kelurahan/Desa <i>Kelurahan/Village</i>	Wisata Alam <i>Eco Tourism</i>	Wisata Budaya <i>Cultural Tourism</i>	Wisata Minat Khusus <i>Special Interest Tourism</i>	Wisata Buatan <i>Artificial Tourismn</i>
(1)	(2)	(3)	(4)	(5)
Cibatu				
Kertajaya				
Wanakerta				
Karyamukti	1			
Padasuka	1			
Keresek				
Cibunar		1		
Sukalilah				
Girimukti				
Mekarsari				
Sindangsuka				
...	2	1		

Sumber/Source: Dinas Pariwisata / Tourism Agency

Tabel
Table

6.7

**Sarana Transportasi Antar Desa/Kelurahan Menurut
Desa/Kelurahan di Kecamatan Cibatu, 2020**
*Inter-Village/Kelurahan Transportation Facilities by
Village/Kelurahan in Cibatu Subdistrict, 2020*

Desa/Kelurahan <i>Village/Kelurahan</i>	Jenis Transportasi <i>Transportation Type</i>	Keberadaan Angkutan Umum <i>Presence of Public Transport</i>
(1)	(2)	(3)
Cibatu	Darat	Ada, tanpa trayek tetap
Kertajaya	Darat	Ada, tanpa trayek tetap
Wanakerta	Darat	Darat
Karyamukti	Darat	Darat
Padasuka	Darat	Darat
Keresek	Darat	Darat
Cibunar	Darat	Darat
Sukalilah	Darat	Ada, dengan trayek tetap
Girimukti	Darat	Darat
Mekarsari	Darat	Ada, dengan trayek tetap
Sindangsuka	Darat	Ada, dengan trayek tetap

Sumber/Source: BPS, Pendataan Potensi Desa (Podes) 2020/BPS-Statistics Indonesia, Village Potential Data Collection, 2020

Tabel

6.8

**Kondisi Jalan Darat Antar Desa/Kelurahan Menurut
Desa/Kelurahan di Kecamatan Cibatu, 2020**

Kecamatan Dalam Angka 2021/
Subdistrict In Figures 2021

Table

**Inter-Village/Kelurahan Road Conditions by
Village/Kelurahan in Cibatu Subdistrict, 2020**

Desa/Kelurahan Village/Kelurahan	Jenis Permukaan Jalan Road Surface Type	Dapat Dilalui Kendaraan Bermotor Roda 4 atau Lebih Passable by Motorized Vehicles with 4 or More Wheels
(1)	(2)	(3)
Cibatu	Aspal/Beton <i>Asphalt/Concrete</i>	Sepanjang tahun <i>Year-around</i>
Kertajaya	Aspal/Beton <i>Asphalt/Concrete</i>	Sepanjang tahun <i>Year-around</i>
Wanakerta	Aspal/Beton <i>Asphalt/Concrete</i>	Sepanjang tahun <i>Year-around</i>
Karyamukti	Aspal/Beton <i>Asphalt/Concrete</i>	Sepanjang tahun <i>Year-around</i>
Padasuka	Aspal/Beton <i>Asphalt/Concrete</i>	Sepanjang tahun <i>Year-around</i>
Keresek	Aspal/Beton <i>Asphalt/Concrete</i>	Sepanjang tahun <i>Year-around</i>
Cibunar	Aspal/Beton <i>Asphalt/Concrete</i>	Sepanjang tahun <i>Year-around</i>
Sukalilah	Aspal/Beton <i>Asphalt/Concrete</i>	Sepanjang tahun <i>Year-around</i>
Girimukti	Aspal/Beton <i>Asphalt/Concrete</i>	Sepanjang tahun <i>Year-around</i>
Mekarsari	Aspal/Beton <i>Asphalt/Concrete</i>	Sepanjang tahun <i>Year-around</i>
Sindangsuka	Aspal/Beton <i>Asphalt/Concrete</i>	Sepanjang tahun <i>Year-around</i>

Sumber/Source: BPS, Pendataan Potensi Desa (Podes) 2020/BPS-Statistics Indonesia, Village Potential Data Collection, 2020

Tabel

**6.9 Keberadaan Kantor Pos/Pos Pembantu/Rumah Pos
dan Perusahaan/Agen Jasa Ekspedisi Swasta Menurut
Desa/Kelurahan di Kecamatan Cibatu, 2020**

Table**Existence of Post Offices/Sub-Posts/Post Houses and Companies/Private Expedition Service Agencies by Village/Kelurahan in Cibatu Subdistrict, 2020**

Desa/Kelurahan Village/Kelurahan	Kantor Pos/Pos Pembantu/Rumah Pos	Perusahaan/Agen Jasa Ekspedisi Swasta
	(2)	(3)
Cibatu	Tidak ada	Tidak ada
Kertajaya	Tidak ada	Tidak ada
Wanakerta	Tidak ada	Beroperasi
Karyamukti	Tidak ada	Tidak ada
Padasuka	Tidak Ada	Tidak ada
Keresek	Tidak Ada	Beroperasi
Cibunar	Beroperasi	Tidak ada
Sukalilah	Tidak Ada	Tidak ada
Girimukti	Tidak Ada	Tidak ada
Mekarsari	Tidak Ada	Tidak ada
Sindangsuka	Tidak Ada	Tidak ada

DATA

MENCERDASKAN BANGSA
—Enlighten The Nation—



**BADAN PUSAT STATISTIK
KABUPATEN GARUT
BPS-STATISTICS OF GARUT REGENCY**
Jl. Pembangunan No. 222 Tarogong Kidul Garut 44151,
Jawa Barat, Indonesia Telp. (0262) 233273
Website : <http://garutkab.bps.go.id> Email : bps3205@bps.go.id