

KECAMATAN SUKARESMI DALAM ANGKA

SUKARESMI SUB DISTRICT IN FIGURES

2 0 2 1



KECAMATAN SUKARESMI DALAM ANGKA

SUKARESMI SUB DISTRICT IN FIGURES

2021

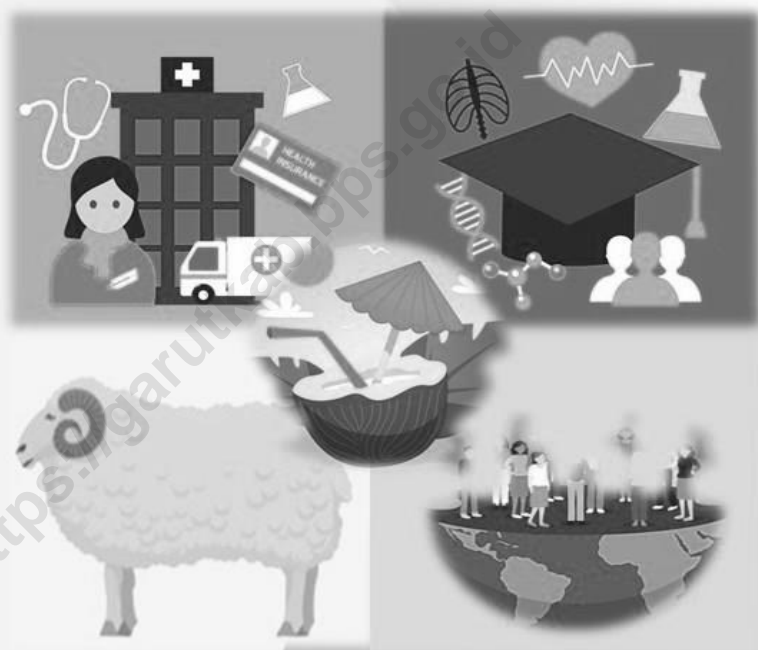

**BADAN PUSAT STATISTIK
KABUPATEN GARUT
BPS-STATISTICS OF GARUT REGENCY**

Kecamatan Sukaresmi Dalam Angka

Sukaresmi Sub District in Figures

2021

ISSN: -

No. Publikasi/Publication Number: 32050.2124

Katalog/Catalog: 1102001.3205161

Ukuran Buku/Book Size: 14,8 cm x 21 cm

Jumlah Halaman/Number of Pages: xxiii + 80 halaman /pages

Naskah/Manuscript:

Badan Pusat Statistik Kabupaten Garut

BPS-Statistics of Garut Regency

Gambar Kover oleh/Cover Designed by:

Badan Pusat Statistik Kabupaten Garut

BPS-Statistics of Garut Regency

Ilustrasi Kover/Cover Illustration:

Badan Pusat Statistik Kabupaten Garut

BPS-Statistics of Garut Regency

Diterbitkan oleh/Published by:

© BPS Kabupaten Garut/*BPS-Statistics of Garut Regency*

Dicetak oleh/Printed by:

Badan Pusat Statistik

Dilarang mengumumkan, mendistribusikan, mengkomunikasikan, dan/atau menggangdakan sebagian atau seluruh isi buku ini untuk tujuan komersial tanpa izin tertulis dari Badan Pusat Statistik

Prohibited to announce, distribute, communicate, and/or copy part or all of this book for commercial purpose without permission from BPS-Statistics Indonesia

Kecamatan Sukaresmi Dalam Angka

Sukaresmi Sub District in Figures

2021

Tim Penyusun / Drafting Team:

Pengarah / Director	: Dody Gunawan Yusuf, S.Si
Koordinator Teknis / Technical Coordinator	: Priyono, S.S.T, M.Si
Naskah / Manuscript	: BPS Kabupaten Garut
Pengolah Data / Data Processing	: Anita Yulinar, S.P
Gambar Kulit / Cover Design	: Seksi IPDS BPS Kabupaten Garut
Penyunting / Editor	: Nurdiennanto F H, SST

PETA WILAYAH KABUPATEN GARUT MAP OF GARUT REGENCY

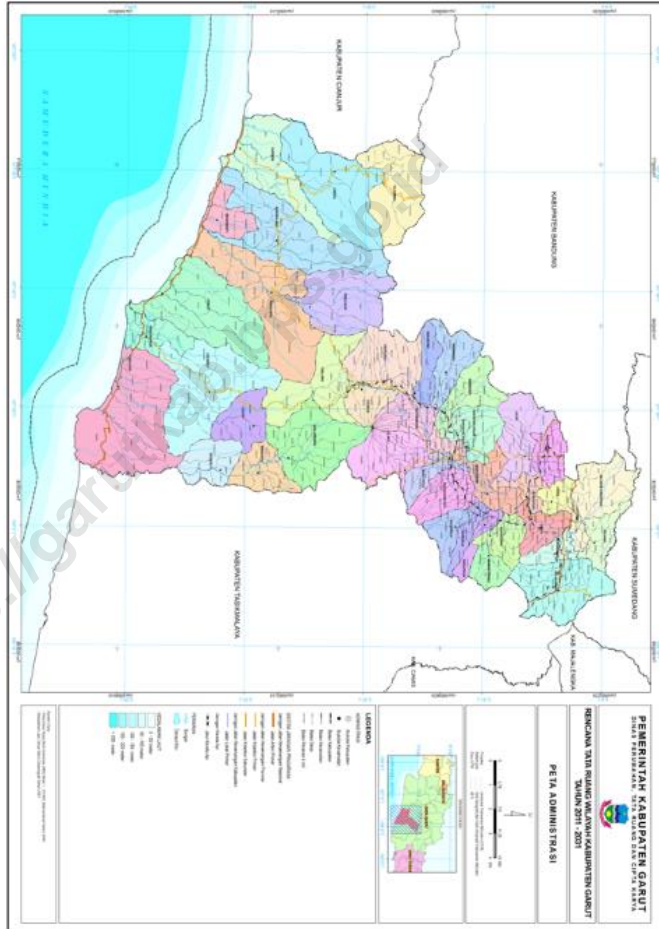

Halaman ini sengaja dikosongkan

<https://garutkab.kps.go.id>

KEPALA BPS KABUPATEN GARUT
CHIEF STATISTICIAN OF GARUT REGENCY



DODY GUNAWAN YUSUF, S.Si

Halaman ini sengaja dikosongkan

<https://garutkab.bps.go.id>



KATA PENGANTAR

Kecamatan Sukaesmi Dalam Angka 2021 ini mengalami perubahan format sesuai dengan kebijakan nasional, namun data-data yang sebelumnya pernah ada, akan tetap kami upayakan tampil melalui tabel statis dan dinamis pada website kami garutkab.bps.go.id.

Kecamatan Sukaesmi Dalam Angka ini semakin banyak diminati karena sebagai sumber referensi oleh para perencana kebijakan, peneliti, dosen, mahasiswa serta para pembaca yang membutuhkan informasi statistik yang komprehensif.

Penghargaan dan ucapan terima kasih yang tulus kami sampaikan kepada segenap instansi pemerintah dilingkungan Pemerintah Kabupaten Garut yang telah berkenan menyumbangkan data dan informasi hingga terwujudnya publikasi ini.

Publikasi ini tentunya masih mengandung keterbatasan. Kritik dan saran dari semua pihak sangat diharapkan untuk perbaikan dan kesempurnaan publikasi yang akan datang. Kritik dan saran dapat dialamatkan ke: bps3205@bps.go.id. Kepada semua pihak yang telah ikut terlibat dalam penyusunan publikasi ini kami mengucapkan banyak terima kasih.

Harapan kami semoga buku ini dapat bermanfaat bagi kita semua dalam menyusun perencanaan dan melaksanakan pembangunan serta berbagai kajian ilmiah.

Garut, September 2021
Kepala BPS Kabupaten Garut,

Dody Gunawan Yusuf, S.Si



PREFACE

Sukaesmi SubDistrict In Figures 2021 has changed the format in accordance with national policy, but the data that had previously been there, we will continue to try to appear through static and dynamic tables on our website garutkab.bps.go.id.

Sukaesmi SubDistrict in this figure more and more in demand because as a source of reference by policy planners, researchers, lecturers, students and readers who need comprehensive statistical information.

Our sincere appreciation and gratitude goes to all government agencies in the Garut Regency Government who have been willing to contribute data and information until the realization of this publication.

This publication certainly contains limitations. Criticism and suggestions from all parties are expected to improve and perfect future publications. Criticisms and suggestions can be addressed to: bps3205@bps.go.id. We would like to thank all those who have been involved in the preparation of this publication.

We hope that this book can be useful for all of us in planning and carrying out development and various scientific studies.

Garut, September 2021

Chief Statistician of Garut Regency

Dody Gunawan Yusuf, S.Si

Daftar Isi/*List Of Contents*

	Halaman/ <i>Page</i>
Tim Penyusun	ii
Peta Wilayah Kabupaten Garut	iii
Kepala BPS Kabupaten Garut	v
Kata Pengantar	vii
Preface	viii
Daftar Isi	ix
Daftar Tabel	x
BAB 1 Geografi dan Iklim/<i>Geography and Climate</i>	1
BAB 2 Pemerintahan/<i>Government</i>	4
BAB 3 Penduduk/<i>Population</i>	11
BAB 4 Sosial/<i>Social</i>	20
BAB 5 Pertanian/<i>Agriculture</i>	59
BAB 6 Ekonomi/<i>Economy</i>	68
BAB 7 Transportasi, komunikasi dan pariwisata/<i>Transportation, communication and tourism</i>	75

Daftar Table/*List Of Tables*

Tabel/ Table		Halaman/ <i>Page</i>
BAB 1	Geografi dan Iklim/<i>Geography and Climate</i>	
1.1	: Luas Daerah Menurut Kelurahan/Desa, 2019 <i>Total Area by Kelurahan/Village, 2019</i>	2
1.2	: Jarak Tempuh dari Desa ke Ibukota Kecamatan dan Kabupaten, 2019 <i>Village Distance to the Capital Subdistrict and Regency</i>	3
BAB 2	Pemerintahan/<i>Government</i>	
2.1.1	: Jumlah RT, RW, dan Dusun di Kecamatan Tahun 2019 <i>Number of RT, RW, and Hamlet in District, 2019</i>	5
2.1.2	: Jumlah Anggota Hansip, Babinsa, Babinmas di Kecamatan Tahun 2019 <i>Number of Hansip Members, Babinsa, Babinmas in District, 2019</i>	6
2.1.3	: Jumlah PNS Menurut Golongan/Ruang dan Jenis Kelamin di Kantor Kecamatan Tahun 2019 <i>Number of Civil Servants by Group/Space and Gender in the Subdistrict Office, 2019</i>	7
2.1.4	: Jumlah PNS Menurut Tingkat Pendidikan dan Jenis Kelamin di Kantor Kecamatan Tahun 2019 <i>Number of Civil Servants According to Education and Gender in the Subdistrict Office, 2019</i>	8
2.1.5	: Jumlah Aparatur Pemerintahan Desa/Kelurahan di Kecamatan Tahun 2019 <i>Number of Government Officialsof Village/Kelurahan in the Subdistrict, 2019</i>	9
		X

2.1.6	:	Jumlah Unit Usaha BUMDes, Pasar Desa, Tambatan Perahu di Kecamatan Tahun 2019 <i>Number of Village-Owned Business Entity, Village Market, and Boat Moorings in the Subdistrict, 2019</i>	10
-------	---	---	----

BAB 3 Penduduk/Population

3.1.1	:	Penduduk, Laju Pertumbuhan Penduduk, Distribusi Persentase Penduduk, Kepadatan Penduduk, Rasio Jenis Kelamin Menurut Desa/Kelurahan di Kecamatan Sukaresmi 2020 <i>Population, Population Growth Rate, Distribution of Population Percentage, Population Density, Sex Ratio by Village / Kelurahan in the District Sukaresmi 2020</i>	12
-------	---	--	----

3.1.2	:	Jumlah Penduduk Menurut Jenis Kelamin di Kecamatan Tahun 2019 <i>Total Population in the Subdistrict by Gender, 2019</i>	15
-------	---	---	----

3.1.3	:	Jumlah Penduduk Menurut Kelompok Umur dan Jenis Kelamin Tahun 2020 <i>Total Population by Age and Gender in the Subdistrict, 2020</i>	16
-------	---	--	----

3.1.4	:	Jumlah Rumah Tangga di Kecamatan Tahun 2019 <i>Number of Households in the Subdistrict, 2019</i>	17
-------	---	---	----

3.1.5	:	Jumlah Rumah Tangga Pertanian di Kecamatan Tahun 2019 <i>Number of Agriculture Households in the Subdistrict, 2019</i>	18
-------	---	---	----

3.1.6	:	Jumlah Penduduk yang Bekerja Sebagai TKI Menurut Jenis Kelamin di Kecamatan Tahun 2019 <i>Population that Works for TKI According to the Gender in the Subdistrict, 2019</i>	19
-------	---	---	----

BAB 4 Sosial/Social

4.1.1	:	Jumlah Murid dan Guru Jenjang TK/RA/BA Menurut Desa/Kelurahan di Kecamatan Tahun 2019 <i>Number of Students and Teachers of Kindergarten by Villages, 2019</i>	21
4.1.2	:	Jumlah Murid dan Guru Jenjang SD/MI Menurut Desa/Kelurahan di Kecamatan Tahun 2019 <i>Number of Students and Teachers of Elementary School by Villages, 2019</i>	22
4.1.3	:	Jumlah Murid dan Guru Jenjang SMP/MTs Menurut Desa/Kelurahan di Kecamatan Tahun 2019 <i>Number of Students and Teachers of Junior High School by Villages, 2019</i>	23
4.1.4	:	Jumlah Murid dan Guru Jenjang SMA/MA/SMK Menurut Desa/Kelurahan di Kecamatan Tahun 2019 <i>Number of Students and Teachers of Senior High School by Villages, 2019</i>	24
4.1.5	:	Banyaknya Fasilitas Sekolah Dasar(SD) Menurut Desa/Kelurahan Tahun 2020 <i>Number of Elementary School (SD) according to Villages/Kelurahan 2020</i>	25
4.1.6	:	Banyaknya Fasilitas Madrasah Ibtidaiyah (MI) Menurut Desa/Kelurahan Tahun 2020 <i>Number of Madrasah Ibtidaiyah (MI) according to Villages/Kelurahan 2020</i>	26
4.1.7	:	Banyaknya Fasilitas Sekolah Menengah Pertama (SMP) Menurut Desa/Kelurahan Tahun 2020 <i>Number of Junior High Schools (SMP) according to Villages/Kelurahan 2020</i>	27
4.1.8	:	Banyaknya Fasilitas Madrasah Tsanawiyah (MTS) Menurut Desa/Kelurahan Tahun 2020 <i>Number of Madrasah Tsanawiyah (MTS) according to Villages/Kelurahan 2020</i>	28

4.1.9	:	Banyaknya Fasilitas Sekolah Menengah Atas (SMA) Menurut Desa/Kelurahan Tahun 2020 <i>Number of Sekolah Menengah Atas (SMA) according to Villages/Kelurahan 2020</i>	29
4.1.10	:	Banyaknya Fasilitas Madrasah Aliyah (MA) Menurut Desa/Kelurahan Tahun 2020 <i>Number of Madrasah Aliyah (MA) according to Villages/Kelurahan 2020</i>	30
4.1.11	:	Banyaknya Fasilitas Sekolah Menengah Kejuruan (SMK) Menurut Desa/Kelurahan Tahun 2020 <i>Number of Vocational High Schools (SMK) according to Villages/Kelurahan 2020</i>	31
4.1.12	:	Banyaknya Fasilitas Akademi/Perguruan Tinggi Menurut Desa/Kelurahan Tahun 2020 <i>Number of Colleges / Universities according to Villages/Kelurahan 2020</i>	32
4.1.13	:	Kemudahan Untuk Mencapai Sarana Pendidikan Terdekat Bagi Desa/Kelurahan yang Tidak ada Sarana Pendidikan Menurut Desa/Kelurahan dan Jenjang Pendidikan di Kecamatan Sukaresmi, 2020 <i>Ease of Reaching the Nearest Educational Facilities for Villages/Sub-Districts with No Educational Facilities by Village/Kelurahan and Educational Level in Sukaresmi District, 2020</i>	33
4.2.1	:	Banyaknya Sarana Kesehatan Menurut Desa/Kelurahan Tahun 2019 <i>Number of Health Facilities by Village/Kelurahan, 2019</i>	35
4.2.2	:	Kemudahan Untuk Mencapai Sarana Kesehatan Terdekat Bagi Desa/Kelurahan yang Tidak ada Sarana Kesehatannya Menurut Desa/Kelurahan dan Jenjang Pendidikan di Kecamatan Sukaresmi, 2020 <i>Ease of Reaching the Nearest Health Facilities for Villages/Sub-Districts with No Health Facilities According to Villages/Kelurahan and Educational Levels in Sukaresmi District, 2020</i>	37

4.2.3	:	Jumlah Tenaga Kesehatan Menurut Kelurahan/Desa Tahun 2019 <i>Number of Medical Personnel by Kelurahan/Villages, 2019</i>	39
4.2.4	:	Banyaknya Warga Penderita Gizi Buruk Menurut Desa/Kelurahan di Kecamatan Sukaresmi, 2019 dan 2020 <i>Number of Residents with Malnutrition by Village/Kelurahan in Sukaresmi District, 2019 and 2020</i>	40
4.3.1	:	Jumlah Penduduk Menurut Kelurahan/Desa dan Agama yang Dianut, 2018 <i>Population by Kelurahan/Villages and Religion, 2018</i>	41
4.3.2	:	Jumlah Tempat Peribadatan Menurut Wilayah Kelurahan/Desa, 2019 <i>Number of Places of Worship by Kelurahan/Villages, 2019</i>	42
4.3.3	:	Jumlah Pondok Pesantren Menurut Desa/Kelurahan di Kecamatan Tahun 2019 <i>Number of Boarding Schools by Villages in the Subdistrict, 2019</i>	43
4.3.4	:	Jumlah Pernikahan dan Perceraian Menurut Desa/Kelurahan di Kecamatan Tahun 2019 <i>Number of Wedding and Divorce by Village in the Subdistrict, 2019</i>	44
4.3.5	:	Jumlah Kejadian Bencana Alam Menurut Kelurahan/Desa di Kecamatan Tahun 2019 <i>Number of Natural Disaster Occurrence by Village, 2019</i>	45
4.3.6	:	Banyaknya Korban Jiwa Akibat Bencana Alam Menurut Desa/Kelurahan dan Jenis Bencana Alam di Kecamatan Sukaresmi, 2020 <i>Number of Casualties Due to Natural Disasters by Kelurahan and Types of Natural Disasters , 2020</i>	48

4.3.7	:	Keberadaan Fasilitas/Upaya Antisipasi/Mitigasi Bencana Alam Menurut Desa/Kelurahan di Kecamatan Sukaresmi, 2020 <i>Existence of Facilities / Efforts to Anticipate / Mitigate Natural Disasters by Villages / Sub-Districts in Sukaresmi Subdistrict, 2020</i>	51
4.4.1	:	Banyaknya Desa/Kelurahan yang Memiliki Kelompok Kegiatan Olahraga Menurut Jenis Olahraga dan Ketersediaan Fasilitas/Lapangan Olahraga di Kecamatan Sukaresmi, 2020 <i>Number of Villages/Sub-districts that Have Sports Activity Groups by Type of Sports and Availability of Facilities/Sports Fields in Sukaresmi District, 2020</i>	53
4.5.1	:	Banyaknya Keluarga Menurut Desa/Kelurahan dan Jenis Pengguna Listrik di Kecamatan Sukaresmi, 2020 <i>Number of Families by Village/Kelurahan and Type of Electricity Users in Sukaresmi District, 2020</i>	54
4.5.2	:	Banyaknya Desa/Kelurahan Menurut Keberadaan Penerangan Jalan Utama Desa/Kelurahan di Kecamatan Sukaresmi, 2018, 2019, dan 2020 <i>The Number of Villages / Sub-districts According to Existence Lighting of Village/Kelurahan Main Roads in Sukaresmi District, 2018, 2019, and 2020</i>	55
4.5.3	:	Banyaknya Desa/Kelurahan Menurut Jenis Bahan Bakar untuk Memasak yang Digunakan Oleh Sebagian Besar Keluarga di Kecamatan Sukaresmi, 2018, 2019, dan 2020 <i>Number of Villages/Kelurahan by Type of Fuel for Cooking Used By Most Families in Sukaresmi District, 2018, 2019, and 2020</i>	56
4.5.4	:	Banyaknya Desa/Kelurahan Menurut Sumber Air Minum Sebagian Besar Keluarga di Kecamatan Sukaresmi, 2018, 2019, dan 2020 <i>Number of Villages / Sub-districts According to Drinking Water Sources Most Families in Sukaresmi District, 2018, 2019, and 2020</i>	57
4.5.5	:	Banyaknya Desa/Kelurahan Menurut Penggunaan Fasilitas Tempat Buang Air Besar Sebagian Besar Keluarga di Kecamatan Sukaresmi, 2018, 2019, dan 2020 <i>Number of Villages by Use Most Defecation facilities</i>	58

BAB 5 Pertanian/Agriculture

5.1.1	:	Luas Panen Tanaman Sayuran Menurut Jenis Tanaman (ha), 2016 – 2019 <i>Harvested Area of Vegetables by Kind of Plant (ha), 2016 – 2019</i>	60
5.1.2	:	Produksi Tanaman Sayuran Menurut Jenis Tanaman (ton), 2016 – 2019 <i>Production of Vegetables by Kind of Plant (ton), 2016 – 2019</i>	61
5.1.3	:	Tanaman Akhir Buah-Buahan Menurut Jenis Tanaman (ha), 2016 - 2019 <i>Final Fruits by Plant Type (ha), 2016 - 2019</i>	62
5.1.4	:	Produksi Tanaman Buah-Buahan Menurut Jenis Tanaman (ton), 2015 – 2018 <i>Harvested Area Vegetables and Fruits by Kind of Plant (ton), 2015 - 2018</i>	63
5.1.5	:	Luas Panen Tanaman Biofarmaka Menurut Jenis Tanaman (m ²), 2016 - 2019 <i>Harvested Area of Medical Plants by Kind of Plant (m²), 2016 – 2019</i>	64
5.1.6	:	Produksi Tanaman Biofarmaka Menurut Jenis Tanaman (kg), 2016 - 2019 <i>Production of Medical Plants by Kind of Plant (kg), 2016 – 2019</i>	65
5.2.1	:	Luas Areal Tanaman Perkebunan Menurut Jenis Tanaman (000 ha), 2016 - 2019 <i>Planted Area of Estate Crops by Type of Crops (000 ha), 2016 – 2019</i>	66
5.2.2	:	Produksi Tanaman Perkebunan Menurut Kelurahan/Desa dan Jenis Tanaman (ton), 2016 – 2019	67

BAB 6	Ekonomi/Economy	
6.1	Banyaknya Sarana dan Prasarana Ekonomi Menurut Desa/Kelurahan dan Jenisnya di Kecamatan Tahun 2019 <i>Number of Economic Facilities and Infrastructure by Village/Kelurahan and the Type in the Subdistrict, 2019</i>	69
6.2	Banyaknya Sarana Lembaga Keuangan yang Beroperasi Menurut Desa/Kelurahan Tahun 2019 <i>Number of Financial Facilities by Village/Kelurahan, 2019</i>	72
6.3	Banyaknya Koperasi yang Masih Aktif Menurut Desa/Kelurahan dan Jenis Koperasi di Kecamatan Sukaresmi, 2020 <i>Number of Cooperatives Still Active by Village/Kelurahan and Types of Cooperatives in Sukaresmi District, 2020</i>	73
6.4	Banyaknya Industri Mikro dan Kecil 2019 <i>Number of Micro and Small Industry 2019</i>	74
BAB 7	Transportasi, komunikasi dan pariwisata/ <i>Transportation, communication and tourism</i>	
7.1	Sarana Transportasi Antar Desa/Kelurahan Menurut Desa/Kelurahan di Kecamatan Sukaresmi, 2020 <i>Inter-Village/Village Transportation Facilities by Village/Kelurahan in Sukaresmi District, 2020</i>	76
7.2	Kondisi Jalan Darat Antar Desa/Kelurahan Menurut Desa/Kelurahan di Kecamatan Sukaresmi, 2020 <i>Conditions of Inter-Village/Sub-District Road Roads by Village/Kelurahan in Sukaresmi District, 2020</i>	77

7.3	Keberadaan Kantor Pos/Pos Pembantu/Rumah Pos dan Perusahaan/Agen Jasa Ekspedisi Swasta Menurut Desa/Kelurahan di Kecamatan Sukaresmi, 2020 <i>Existence of Post Office/Sub-Post/Post House and Company/Private Expedition Service Agent by Village/Kelurahan in Sukaresmi District, 2020</i>	78
7.4	Jumlah Menara dan Operator Layanan Komunikasi Telepon Seluler Serta Kondisi Sinyal Telepon Seluler Menurut Desa/Kelurahan Tahun 2020 <i>Number of Towers and Cellular Communication Service Operators and Cellular Signal Conditions by Village/Kelurahan, 2020</i>	79
7.5	Jumlah Potensi Pariwisata Menurut Kelurahan/Desa 2019 <i>Number of Potential Tourism by Kelurahan/Village 2019</i>	80

Penjelasan Umum/*Explanatory Notes*

Bab 1. Letak Geografis

Kecamatan Sukaresmi mempunyai luas wilayah sekitar 2.141,5 Ha, dengan batas-batas wilayah sebagai berikut :

- Sebelah Utara : Kecamatan Pasirwangi dan Samarang
- Sebelah Timur : Kecamatan Bayongbong.
- Sebelah Selatan : Kecamatan Cisarupan
- Sebelah Barat : Kabupaten Bandung.

Kecamatan Sukaresmi ini sebagian besar desanya terletak di daerah punggung bukit dan daerah dataran.

Bab 2. Pemerintahan

Data yang disajikan pada bab ini mencakup data-data pemerintahan, aparatur di lingkungan kantor kecamatan, serta unit pelaksana yang berada di bawah lingkup kecamatan.

Bab 3. Penduduk

Pada bab ini dapat dicari beragam tabel yang berhubungan dengan masalah demografi di Kecamatan, seperti jumlah penduduk, penduduk menurut kelompok umur, jumlah kelahiran (fertilitas), data

Chapter 1. Geographical Location

Sub District of Sukaresmi has total area approximately 2.141,5 Ha, with area boundaries as shown below:

- *North side, by at sub District of Pasirwangi and Samarang*
- *East side, by sub District of Bayongbong..*
- *South side, by at sub District of Cisarupan.*
- *West side, by regency of Bandung.*

Syb district sykaresmi this most of the village are located in the ridge area and the plain area.

Chapter 2. Government

Data presented in this chapter contains data on government, personnel in the sub-district office, and implementing units that are under the sub-district allocation.

Chapter 3. Population

In this chapter you can look for various tables related to demographic problems in the Sub-district, such as population, population by age group, number of births (fertility), death event data, and also presents migration data

kejadian kematian, dan juga menyajikan data migrasi baik yang datang maupun yang meninggalkan wilayah kecamatan. Kemudian dilengkapi dengan data ketenagakerjaan seperti penduduk yang bekerja sebagai TKI.

Bab 4. Sosial

Di bidang sosial menyangkut berbagai aspek yang memang dirasakan sangat kompleks. Karena selain berdampak terhadap masalah ekonomi juga berdampak pada masalah sosial politik masyarakat. Bahkan keberhasilan pembangunan dibidang sosial dapat dievaluasi dan dijadikan sebagai indikator tahun-tahun selanjutnya. Keberhasilan pembangunan dalam bidang sosial tidak hanya dapat dilihat dari bentuk fisik saja namun juga harus dilihat secara keseluruhan yaitu dari segi fisik maupun dari segi non fisik. Salah satu upaya dari pemerintah Kabupaten Garut dalam rangka pembangunan sosial budaya adalah dengan mengupayakan berbagai program yang langsung menyentuh masyarakat sebagai sasarannya diantaranya pembangunan di bidang pendidikan, kesehatan dan Keluarga Berencana, bidang Agama serta bidang sosial lainnya.

Pada bab ini data mengenai pendidikan menyajikan jumlah sekolah

both coming and leaving the sub-district area. Then equipped with employment data such as residents who work as migrant workers.

Chapter 4. Social

In the social field concerning various aspects that are felt very complex. Because in addition to impact on economic problems also impact on socio-political issues of society. Even the success of development in the social field can be evaluated and used as an indicator for the next years. The success of development in the social field not only can be seen from the physical form but also must be seen as a whole that is in terms of physical as well as in terms of non-physical One of the efforts of Garut regency government in the framework of socio-cultural development is to seek a variety of programs that directly touch the community as its targets such as development in the field of education, health and family planning, religion and other social fields.

In this chapter data on education presents the number of schools according to their level of education ranging from elementary to high school

menurut tingkatan pendidikan yang di mulai dari tingkat SD sampai Sekolah Menengah (SMU/SMK).

Data mengenai kesehatan pada bab ini menyajikan jumlah sarana dan fasilitas kesehatan yang ada dikecamatan Sukaresmi mulai dari Puskesmas, Pustu sampai posyandu, termasuk jumlah tenaga kesehatan itu sendiri.

Data mengenai Agama dalam bab ini menyajikan; jumlah penduduk menurut agama yang dianut, tempat peribadatan.

Bab 5. Pertanian

Perekonomian Kabupaten Garut, sektor pertanian merupakan sektor yang sangat dominan, termasuk kecamatan Sukaresmi untuk sektor pertanian merupakan sektor yang dominan. Untuk ulasan sektor pertanian ini data dikelompokkan dalam beberapa kelompok hortikultura dan perkebunan

Adapun komoditi yang masuk dalam kelompok perkebunan ini meliputi Perkebunan Besar Negara, Perkebunan Besar Swasta dan Perkebunan Rakyat, seperti komoditi tanaman jahe, kapolaga, kelapa, kopi, kunir, teh.

Bab 6. Ekonomi

Dalam bab ini berisi cakupan data berkaitan dengan sarana dan prasarana

(*high school / vocational*) level.

Health data in this chapter presents the number of health facilities and facilities available in Sukaresmi District from Puskesmas, Pustu to Posyandu, including the number of health workers themselves ranging

Religion data in this chapter presents; the number of people according to the religion adopted, the place of worship.

Chapter 5. Agriculture

Garut regency economy, agriculture sector is a very dominant sector, including district of Sukaresmi for agriculture sector is dominant sector. For the agriculture sector, the data are grouped into several groups hortikultura and Plantation

Commodities included in this plantation group include the State Plantation, Private Plantation and Community Plantation, such as ginger, capolaga, coconut, coffee, turmeric, and tea.

Chapter 6. Economy

In this chapter contains data coverage relating to economic, financial, and tourist location facilities and

ekonomi, keuangan, serta lokasi wisata dan jumlahnya yang ada di Kecamatan wilayah Kabupaten Garut.

infrastructure and the amount that exists in the Subdistrict of Garut Regency.

<https://garutkab.bps.go.id>

<https://garutkab.bps.go.id>

Halaman ini sengaja dikosongkan

<https://garutkab.bps.go.id>

BAB

1

GEOGRAFIS

1. Geografi dan Iklim/*Geography and Climate*

Tabel 1.1 Luas Daerah Menurut Kelurahan/Desa, 2020
Table 1.1 Total Area by Kelurahan/Village, 2020

Kelurahan/Desa Kelurahan/Village	Luas (km ²) Total Area (square.km)	Persentase terhadap Luas Kecamatan Percentage to Sub District's Area
(1)	(2)	(3)
Desa Sukamulya	2.4	11.6
Desa Sukaesmi	1.48	7.0
Desa Padamukti	2.92	14.0
Desa Cintadamai	2.46	12.0
Desa Sukajaya	2.53	11.8
Desa Mekarjaya	6.24	30.1
Desa Sukalilah	2.57	13.0
	20.6	100

Sumber/Source: Kantor desa/village office

Tabel 1.2 Jarak tempuh dari Desa ke Ibukota Kecamatan dan Kabupaten 2019 (km)
 Table Village Distance to the Capital SubDistrict, and Regency, 2019 (km)

Kelurahan/Desa Kelurahan/Village	Jarak dari Desa ke Ibukota	
	Kecamatan / SubDistrict	Kabupaten / Regency
(1)	(2)	(3)
Desa Sukamulya	1	17
Desa Sukaesmi	0	16
Desa Padamukti	2,5	14
Desa Cintadamai	3	15
Desa Sukajaya	7	18
Desa Mekarjaya	8	19
Desa Sukalilah	5.5	19

Sumber/Source: BPS Updating Potensi Desa/BPS-Village Potential Data Collection

<https://garutkab.bps.go.id>

BAB 2

PEMERINTAHAN

Tabel. 2.1.1 Jumlah RT, RW, dan Dusun di Kecamatan Sukaresmi Tahun 2019

Table. 2.1.1 Number of RT, RW, and Hamlet in Sukaresmi District, 2019

Kelurahan/Desa Kelurahan/Village	RT	RW	Dusun
(1)	(2)	(3)	(4)
Desa Sukamulya	37	6	3
Desa Sukaresmi	36	7	3
Desa Padamukti	33	6	3
Desa Cintadamai	40	7	3
Desa Sukajaya	28	7	3
Desa Mekarjaya	42	7	3
Desa Sukalilah	33	7	2
Jumlah	249	47	20

Sumber/Source: Kantor desa/village office

Tabel. 2. 1.2 Jumlah Anggota Hansip, Babinsa, Babinmas di Kecamatan Sukaresmi Tahun 2019
 Table. 2. 1.2 Number of Hansip Members, Babinsa, Babinmas in Sukaresmi District 2019

Desa/Kel	Hansip/ Linmas	Babinsa	Babinmas	Jumlah
(1)	(2)	(3)	(4)	(5)
Desa Sukamulya	10	1	1	12
Desa Sukaresmi	10	1	1	12
Desa Padamukti	10	1	-	11
Desa Cintadamai	10	1	-	10
Desa Sukajaya	10	1	-	10
Desa Mekarjaya	10	1	-	10
Desa Sukalilah	10	1	-	10
Jumlah	70	7	2	75

Sumber/Source: Kantor desa/village office

Tabel. 2. 1.3 Jumlah PNS Menurut Golongan/Ruang dan Jenis Kelamin di Kantor Kecamatan Sukaresmi 2019

Table. 2. 1.3 Number of Civil Servants By Group/Space and Gender in the District Office Sukaresmi 2019

Golongan/Ruang	Laki-Laki	Perempuan	Jumlah
(1)	(2)	(3)	(4)
IVd	-	-	-
IVc	-	-	-
IVb	1	-	1
IVa	1	-	1
IIIId	2	-	2
IIIc	1	1	2
IIIb	1	1	2
IIIa	2	2	4
IIId	-	-	-
IIc	-	-	-
IIb	1	-	1
IIa	2	-	2
Id	-	-	-
Ic	-	-	-
Ib	-	-	-
Ia	-	-	-
Jumlah	11	4	15

Sumber/Source : Kantor Kecamatan/SubDistrict Office

Tabel. 2. 1.4 Jumlah PNS Menurut Tingkat Pendidikan dan Jenis Kelamin di Kantor Kecamatan Sukaresmi 2019
 Table. 2. 1.4 Number of Civil Servants According to Education and Gender in the District Office Sukaresmi 2019

Pendidikan	Laki-Laki	Perempuan	Jumlah
(1)	(2)	(3)	(4)
>S2	1	-	1
S2			
D4/S1	10	4	14
D1/D2/D3	-	-	-
SLTA	-	-	-
SLTP	-	-	-
<SLTP	-	-	-
Jumlah	11	4	15

Sumber/Source : Kantor Kecamatan/SubDistrict Office

Tabel. 2.1.5 Jumlah Aparatur Pemerintah Desa/Kelurahan di Kecamatan Sukaresmi Tahun 2019

Table. 2.1.5 Number of Government Officials of Village/Kelurahan in Sukaresmi District, 2019

Kelurahan/Desa <i>Kelurahan/Village</i>	Kepala Desa/Lurah	Sekretariat Desa/Kelurahan (kaur keuangan, kaur perencanaan, dll)	Pelaksana Teknis (kasi pemerintahan, kasi kesejahteraan, dll)
(1)	(2)	(3)	(4)
Desa Sukamulya	1	3	3
Desa Sukaresmi	1	3	3
Desa Padamukti	1	3	3
Desa Cintadamai	1	3	3
Desa Sukajaya	1	3	3
Desa Mekarjaya	1	3	3
Desa Sukalilah	1	3	3
Jumlah	7	21	21

Sumber/Source: Kantor desa/village office

Tabel. 2.1.6 Jumlah unit usaha BUMDes, Pasar Desa, Tambatan Perahu di Kecamatan Sukaresmi Tahun 2019
Table. 2.1.6 Number of village-owned business entity, village market, and boat moorings in Sukaresmi District, 2019

Kelurahan/Desa Kelurahan/Village	BUMDes / Village-own Bussiness Entity	Pasar Desa / Village Market	Tambatan Perahu / Boat Moorings
(1)	(2)	(3)	(4)
Desa Sukamulya	1	-	-
Desa Sukaresmi	1	-	-
Desa Padamukti	-	-	-
Desa Cintadamai	1	-	-
Desa Sukajaya	1	-	-
Desa Mekarjaya	-	-	-
Desa Sukalilah	1	-	-
Jumlah	5	-	-

Sumber/Source: Kantor desa/village office

BAB

3

PENDUDUK

Tabel. 3. 1.1 Penduduk, Laju Pertumbuhan Penduduk, Distribusi Persentase Penduduk, Kepadatan Penduduk, Rasio Jenis Kelamin Menurut Desa/Kelurahan di Kecamatan Sukaresmi 2020

Table. 3. 1.1 *Population, Population Growth Rate, Distribution of Population Percentage, Population Density, Sex Ratio by Village / Kelurahan in the District Sukaresmi 2020*

Desa/Kelurahan	Penduduk (Ribu) ¹	Laju Pertumbuhan Penduduk per Tahun 2010 - 2020 23
(1)	(2)	(3)
Desa Sukamulya	6.766	1.01
Desa Sukaresmi	6.636	1.14
Desa Padamukti	5.910	0.67
Desa Cintadamai	6.882	0.52
Desa Sukajaya	3.499	-7.66
Desa Mekarjaya	5.307	0.44
Desa Sukalilah	4.844	-
Jumlah	39.844	-

Sumber/Source: Kantor desa/village office

Lanjutan Tabel/Continued Table 3.1.1

Desa/Kelurahan	Persentase Penduduk	Kepadatan Penduduk (per km ²) ⁴
(1)	(2)	(3)
Desa Sukamulya	16.98	2819.17
Desa Sukaesmi	16.66	4483.78
Desa Padamukti	14.83	2023.97
Desa Cintadamai	17.27	2797.56
Desa Sukajaya	8.78	1383.00
Desa Mekarjaya	13.32	850.48
Desa Sukalilah	12.16	1884.82

Lanjutan Tabel/Continued Table 3.1.1

Desa/Kelurahan	Rasio Jenis Kelamin
(1)	(2)
Desa Sukamulya	101.6
Desa Sukaresmi	107.6
Desa Padamukti	105.7
Desa Cintadamai	102.5
Desa Sukajaya	104.5
Desa Mekarjaya	110.9
Desa Sukalilah	103.6

Catatan/Note:

1 Hasil SP2020 (September)

2 Laju pertumbuhan penduduk dihitung berdasarkan penduduk hasil SP201 dengan kondisi desa/kelurahan tahun 2020 dibandingkan dengan penduduk hasil SP2020

3 Laju pertumbuhan penduduk dihitung terlalu tinggi atau negatif karena adanya perubahan wilayah desa/kelurahan antara SP2010 dan SP2020

4 Luas desa/kelurahan berdasarkan

5 BPS dan

Sumber/Source: BPS, Sensus Penduduk 2020

Tabel. 3. 1.2 Jumlah Penduduk Menurut Jenis Kelamin di Kecamatan Sukaresmi 2019

Table. 3. 1.2 Total Population by Gender in the District Sukaresmi 2019

Desa/Kelurahan	Laki-Laki	Perempuan	Jumlah
(1)	(2)	(3)	(4)
Desa Sukamulya			6.766
Desa Sukaresmi			6.636
Desa Padamukti			5.910
Desa Cintadamai			6.882
Desa Sukajaya			3.499
Desa Mekarjaya			5.307
Desa Sukalilah			4.844
Jumlah			39.844

Sumber/Source : Proyeksi BPS/projection BPS

Tabel. 3. 1.3 Jumlah Penduduk Menurut Kelompok Umur dan Jenis Kelamin di Kecamatan Sukaresmi 2020

Table. 3. 1.3 Total Population by Age Group and Gender in the District Sukaresmi 2020

Kelompok Umur	Laki-Laki	Perempuan	Jumlah
(1)	(2)	(3)	(4)
0-14	6.171	5.822	11.993
15-64	13.404	12.856	26.260
65+	839	752	1.591
Jumlah	20.414	19.430	39.844

Catatan : Hasil Perapihan Umur dari Data Administrasi Kependudukan dan Sensus Penduduk 2020 (September)

Sumber/Source : Proyeksi BPS/projection BPS

Tabel. 3. 1.4
Table. 3. 1.4

Jumlah Rumah Tangga di Kecamatan Sukaresmi 2019
Number of Households in the District Sukaresmi 2019

Desa/Kelurahan	Jumlah
(1)	(2)
Desa Sukamulya	1.323
Desa Sukaresmi	1.321
Desa Padamukti	1.291
Desa Cintadamai	1.408
Desa Sukajaya	825
Desa Mekarjaya	1.276
Desa Sukalilah	922
Jumlah	8.376

Sumber/Source : Proyeksi BPS/projection BPS

Tabel. 3. 1.5

Jumlah Rumah Tangga Pertanian di Kecamatan Sukaresmi
2019

Table. 3. 1.5

*Number of Agriculture Households in the District Sukaresmi
2019*

Desa/Kelurahan	Jumlah
(1)	(2)
Desa Sukamulya	648
Desa Sukaresmi	933
Desa Padamukti	1.166
Desa Cintadamai	1.399
Desa Sukajaya	390
Desa Mekarjaya	1.148
Desa Sukalilah	818
Jumlah	6.502

Sumber/Source: Kantor desa/village office

Tabel. 3. 1.6 Jumlah Penduduk yang Bekerja Sebagai TKI Menurut Jenis Kelamin di Kecamatan Sukaresmi 2019

Table. 3. 1.6 Population that Works for TKI According to Gender in the District Sukaresmi 2019

Desa/Kelurahan	Laki-Laki	Perempuan	Jumlah
(1)	(2)	(3)	(4)
Desa Sukamulya	1	2	3
Desa Sukaresmi	1	2	3
Desa Padamukti	2	1	3
Desa Cintadamai	0	0	0
Desa Sukajaya	2	1	3
Desa Mekarjaya	2	2	4
Desa Sukalilah	8	6	14
Jumlah	16	14	30

Sumber/Source: Kantor desa/village office

BAB

4

SOSIAL

4. Sosial dan Kesejahteraan Rakyat/*Social and Welfare*

4.1.1 Pendidikan/*Education*

Tabel. 4. 1.1 Jumlah Murid, dan Guru Jenjang TK/RA/BA Menurut Desa/Kelurahan di Kecamatan Sukaresmi 2019
Table. 4. 1.1 Number of Students and Teachers of Kindergarten by Villages in the District Sukaresmi 2019

Desa/Kelurahan	Murid	Guru
(1)	(2)	(3)
Desa Sukamulya	158	14
Desa Sukaresmi	176	12
Desa Padamukti	48	4
Desa Cintadamai	-	-
Desa Sukajaya	-	-
Desa Mekarjaya	99	5
Desa Sukalilah	302	21
Jumlah	783	56

Sumber : Dapodikdasmen

Tabel. 4. 1.2

Jumlah Murid dan Guru Jenjang SD/MI Menurut
Desa/Kelurahan di Kecamatan Sukaresmi 2019

Table. 4. 1.2

*Number of Students and Teachers of Elementary School by
Villages in the District Sukaresmi 2019*

Desa/Kelurahan	Murid	Guru
(1)	(2)	(3)
Desa Sukamulya	987	34
Desa Sukaresmi	718	23
Desa Padamukti	491	18
Desa Cintadamai	942	34
Desa Sukajaya	368	13
Desa Mekarjaya	716	26
Desa Sukalilah	737	34
Jumlah	4.959	182

Sumber : UPTD Pendidikan Kecamatan

Tabel. 4. 1.3

Jumlah Murid dan Guru Jenjang SMP/MTs Menurut
Desa/Kelurahan di Kecamatan Sukaresmi 2019

Table. 4. 1.3

*Number of Students and Teachers of Junior High School by
Villages in the District Sukaresmi 2019*

Desa/Kelurahan	Murid	Guru
(1)	(2)	(3)
Desa Sukamulya	210	14
Desa Sukaresmi	1.315	64
Desa Padamukti	-	-
Desa Cintadamai	552	40
Desa Sukajaya	219	17
Desa Mekarjaya	280	26
Desa Sukalilah	291	18
Jumlah	2.920	189

Sumber : UPTD Pendidikan Kecamatan

Tabel. 4. 1.4

Jumlah Murid dan Guru Jenjang SMA/MA Menurut
Desa/Kelurahan di Kecamatan Sukaresmi 2019

Table. 4. 1.4

*Number of Students and Teachers of Senior High School by
Villages in the District Sukaresmi 2019*

Desa/Kelurahan	Murid	Guru
(1)	(2)	(3)
Desa Sukamulya	-	-
Desa Sukaresmi	1.079	3
Desa Padamukti	-	-
Desa Cintadamai	412	2
Desa Sukajaya	-	-
Desa Mekarjaya	163	1
Desa Sukalilah	228	2
Jumlah		

Sumber : UPTD Pendidikan Kecamatan

Tabel 4.1.5 Banyaknya Fasilitas Sekolah Dasar(SD) Menurut Desa/Kelurahan Tahun 2020

Table 4.1.5 Number of Elementary School (SD) according to Villages/Kelurahan 2020

Desa/Kelurahan Village/Kelurahan	SD Primary School		Jumlah (4)
	Negeri (2)	Swasta (3)	
Desa Sukamulya	2	0	2
Desa Sukaesmi	4	0	4
Desa Padamukti	2	0	2
Desa Cintadamai	3	3	6
Desa Sukajaya	2	0	2
Desa Mekarjaya	2	2	4
Desa Sukalilah	2	0	2

Sumber/Source: BPS, Pendataan Potensi Desa (Podes) 2020/ BPS-Statistics Indonesia, Village Potential Data Collection

Tabel 4.1.6 Banyaknya Fasilitas Madrasah Ibtidaiyah (MI) Menurut Desa/Kelurahan Tahun 2020

Table 4.1.6 Number of Madrasah Ibtidaiyah (MI) according to Villages/Kelurahan 2020

Desa/Kelurahan Village/Kelurahan	MI Primary School		Jumlah (4)
	Negeri (2)	Swasta (3)	
Desa Sukamulya	0	2	2
Desa Sukaesmi	0	0	0
Desa Padamukti	0	0	0
Desa Cintadamai	0	1	1
Desa Sukajaya	0	0	0
Desa Mekarjaya	0	1	1
Desa Sukalilah	0	4	4

Sumber/Source: BPS, Pendataan Potensi Desa (Podes) 2020/ BPS–Statistics Indonesia, Village Potential Data Collection

Tabel 4.1.7 Banyaknya Fasilitas Sekolah Menengah Pertama (SMP) Menurut Desa/Kelurahan Tahun 2020

Table 4.1.7 Number of Junior High Schools (SMP) according to Villages/Kelurahan 2020

Desa/Kelurahan Village/Kelurahan	SMP Primary School		Jumlah (4)
	Negeri (2)	Swasta (3)	
Desa Sukamulya	0	1	1
Desa Sukaesmi	0	1	1
Desa Padamukti	0	0	0
Desa Cintadamai	1	2	3
Desa Sukajaya	0	0	0
Desa Mekarjaya	0	0	0
Desa Sukalilah	0	1	1

Sumber/Source: BPS, Pendataan Potensi Desa (Podes) 2020/ BPS–Statistics Indonesia, Village Potential Data Collection

Tabel 4.1.8 Banyaknya Fasilitas Madrasah Tsanawiyah (MTS) Menurut Desa/Kelurahan Tahun 2020

Table 4.1.8 Number of Madrasah Tsanawiyah (MTS) according to Villages/Kelurahan 2020

Desa/Kelurahan Village/Kelurahan	MTS Primary School		Jumlah (4)
	Negeri (2)	Swasta (3)	
Desa Sukamulya	0	1	1
Desa Sukaesmi	0	1	1
Desa Padamukti	0	0	0
Desa Cintadamai	0	2	2
Desa Sukajaya	0	0	0
Desa Mekarjaya	0	2	2
Desa Sukalilah	0	2	2

Sumber/Source: BPS, Pendataan Potensi Desa (Podes) 2020/ BPS–Statistics Indonesia, Village Potential Data Collection

Tabel 4.1.9 Banyaknya Fasilitas Sekolah Menengah Atas (SMA) Menurut Desa/Kelurahan Tahun 2020

Table 4.1.9 Number of Senior High Schools (SMA) according to Villages/Kelurahan 2020

Desa/Kelurahan Village/Kelurahan	SMA Primary School		Jumlah (4)
	Negeri (2)	Swasta (3)	
(1)			
Desa Sukamulya	0	0	0
Desa Sukaesmi	0	1	1
Desa Padamukti	0	1	1
Desa Cintadamai	0	1	1
Desa Sukajaya	0	0	0
Desa Mekarjaya	0	1	1
Desa Sukalilah	0	1	1

Sumber/Source: BPS, Pendataan Potensi Desa (Podes) 2020/ BPS–Statistics Indonesia, Village Potential Data Collection

Tabel 4.1.10 Banyaknya Fasilitas Madrasah Aliyah (MA) Menurut Desa/Kelurahan Tahun 2020

Table 4.1.10 Number of Madrasah Aliyah (MA) according to Villages/Kelurahan 2020

Desa/Kelurahan Village/Kelurahan	MA Primary School		Jumlah (4)
	Negeri (2)	Swasta (3)	
(1)	(2)	(3)	(4)
Desa Sukamulya	0	0	0
Desa Sukaesmi	0	1	1
Desa Padamukti	0	0	0
Desa Cintadamai	0	0	0
Desa Sukajaya	0	0	0
Desa Mekarjaya	0	1	1
Desa Sukalilah	0	1	1

Sumber/Source: BPS, Pendataan Potensi Desa (Podes) 2020/ BPS–Statistics Indonesia, Village Potential Data Collection

Tabel 4.1.11 Banyaknya Fasilitas Sekolah Menengah Kejuruan (SMK) Menurut Desa/Kelurahan Tahun 2020

Table 4.1.11 Number of Vocational High Schools (SMK) according to Villages/Kelurahan 2020

Desa/Kelurahan Village/Kelurahan	SMK Primary School		Jumlah (4)
	Negeri (2)	Swasta (3)	
Desa Sukamulya	0	0	0
Desa Sukaesmi	0	2	2
Desa Padamukti	0	0	0
Desa Cintadamai	0	2	2
Desa Sukajaya	0	0	0
Desa Mekarjaya	0	0	0
Desa Sukalilah	0	1	1

Sumber/Source: BPS, Pendataan Potensi Desa (Podes) 2020/ BPS–Statistics Indonesia, Village Potential Data Collection

Tabel 4.1.12 Banyaknya Fasilitas Akademi/Perguruan Tinggi Menurut Desa/Kelurahan Tahun 2020

Table 4.1.12 Number of Colleges / Universities according to Villages/Kelurahan 2020

Desa/Kelurahan Village/Kelurahan	Universitas Primary School		Jumlah
	Negeri	Swasta	
(1)	(2)	(3)	(4)
Desa Sukamulya	0	0	0
Desa Sukaesmi	0	0	0
Desa Padamukti	0	0	0
Desa Cintadamai	0	0	0
Desa Sukajaya	0	0	0
Desa Mekarjaya	0	0	0
Desa Sukalilah	0	0	0

Sumber/Source: BPS, Pendataan Potensi Desa (Podes) 2020/ BPS–Statistics Indonesia, Village Potential Data Collection

Tabel 4.1.13 Kemudahan Untuk Mencapai Sarana Pendidikan Terdekat Bagi Desa/Kelurahan yang Tidak ada Sarana Pendidikan Menurut Desa/Kelurahan dan Jenjang Pendidikan di Kecamatan Sukaresmi, 2020

Table 4.1.13 *Ease of Reaching the Nearest Educational Facilities for Villages/Sub-Districts with No Educational Facilities by Village/Kelurahan and Educational Level in Sukaresmi District, 2020*

Desa/Kelurahan Village/Kelurahan	Universitas Primary School			
	SD	MI	SMP	MTS
(1)	(2)	(3)	(4)	(5)
Desa Sukamulya	-	-	-	-
Desa Sukaresmi	-	Mudah	-	-
Desa Padamukti	-	Sulit	Mudah	Mudah
Desa Cintadamai	-	-	-	-
Desa Sukajaya	-	Mudah	Mudah	Mudah
Desa Mekarjaya	-	-	Sulit	-
Desa Sukalilah	-	-	-	-

Sumber/Source: BPS, Pendataan Potensi Desa (Podes) 2020/ *BPS-Statistics Indonesia, Village Potential Data Collection*

Lanjutan Tabel/Continued Table 4.1.13

Desa/Kelurahan <i>Village/Kelurahan</i>	Universitas <i>Primary School</i>			
	SMA	MA	SMK	Akademi/ Perguruan Tinggi
(1)	(2)	(3)	(4)	(5)
Desa Sukamulya	mudah	mudah	mudah	mudah
Desa Sukaresmi	-	-	-	mudah
Desa Padamukti	-	Mudah	Mudah	mudah
Desa Cintadamai	-	Mudah	-	mudah
Desa Sukajaya	Mudah	Mudah	Mudah	mudah
Desa Mekarjaya	-	-	Mudah	mudah
Desa Sukalilah	-	-	-	mudah

Sumber/Source: BPS, Pendataan Potensi Desa (Podes) 2020/ *BPS-Statistics Indonesia, Village Potential Data Collection*

4.2 Kesehatan/Health

Tabel. 4. 2.1 Banyaknya Sarana Kesehatan Menurut Desa/Kelurahan Tahun 2020

Table. 4. 2.1 Number of Health Facilities by Village/Kelurahan, 2020

Desa/Kelurahan <i>Village/Kelurahan</i>	Rumah Sakit <i>Hospital</i>	Rumah Sakit Bersalin <i>Maternity Hospital</i>	Poliklinik <i>Polyclinic</i>
(1)	(2)	(3)	(4)
Desa Sukamulya	0	0	0
Desa Sukaesmi	0	0	1
Desa Padamukti	0	0	0
Desa Cintadamai	0	0	0
Desa Sukajaya	0	0	0
Desa Mekarjaya	0	0	0
Desa Sukalilah	0	0	0
Jumlah	-	-	1

Sumber/Source: BPS, Pendataan Potensi Desa (Podes) 2020/ BPS–Statistics Indonesia, Village Potential Data Collection

Lanjutan Tabel/*Continued Table 4.2.1*

Desa/Kelurahan <i>Village/Kelurahan</i>	Puskesmas <i>Public health center</i>		Apotik <i>Apotic</i>
	Rawat Inap <i>Inpatient</i>	Tanpa Rawat Inap <i>Without Hospitalization</i>	
(1)	(2)	(3)	(4)
Desa Sukamulya	0	1	0
Desa Sukaesmi	0	0	2
Desa Padamukti	0	0	0
Desa Cintadamai	0	0	0
Desa Sukajaya	0	0	0
Desa Mekarjaya	0	0	0
Desa Sukalilah	0	0	0
Jumlah	-	1	2

Sumber/*Source*: BPS, Pendataan Potensi Desa (Podes) 2020/ *BPS—Statistics Indonesia, Village Potential Data Collection*

Tabel 4.2.2 Kemudahan Untuk Mencapai Sarana Kesehatan Terdekat Bagi Desa/Kelurahan yang Tidak ada Sarana Kesehatannya Menurut Desa/Kelurahan dan Jenjang Pendidikan di Kecamatan Sukaresmi, 2020

Table 4.2.2 *Ease of Reaching the Nearest Health Facilities for Villages/Sub-Districts with No Health Facilities According to Villages/Kelurahan and Educational Levels in Sukaresmi District, 2020*

Desa/Kelurahan <i>Village/Kelurahan</i>	Rumah Sakit <i>Hospital</i>	Rumah Sakit Bersalin <i>Maternity Hospital</i>	Poliklinik <i>Polyclinic</i>
(1)	(2)	(3)	(4)
Desa Sukamulya	mudah	sulit	mudah
Desa Sukaresmi	mudah	sulit	-
Desa Padamukti	mudah	sulit	mudah
Desa Cintadamai	mudah	sulit	mudah
Desa Sukajaya	mudah	sulit	mudah
Desa Mekarjaya	sulit	sulit	mudah
Desa Sukalilah	mudah	sulit	mudah

Sumber/Source: BPS, Pendataan Potensi Desa (Podes) 2020/ *BPS–Statistics Indonesia, Village Potential Data Collection*

Lanjutan Tabel/*Continued Table 4.2.2*

Desa/Kelurahan <i>Village/Kelurahan</i>	Puskesmas <i>Public health center</i>		
	Rawat Inap <i>Inpatient</i>	Tanpa Rawat Inap <i>Without Hospitalization</i>	Apotik <i>Apotic</i>
(1)	(2)	(3)	(4)
Desa Sukamulya	mudah	-	mudah
Desa Sukaesmi	mudah	mudah	-
Desa Padamukti	mudah	mudah	mudah
Desa Cintadamai	mudah	mudah	mudah
Desa Sukajaya	mudah	mudah	mudah
Desa Mekarjaya	sulit	mudah	mudah
Desa Sukalilah	mudah	mudah	mudah

Sumber/*Source*: BPS, Pendataan Potensi Desa (Podes) 2020/ *BPS–Statistics Indonesia, Village Potential Data Collection*

Tabel 4.2.3 Jumlah Tenaga Kesehatan Menurut Kelurahan/Desa, 2019
 Table 4.2.3. Number Medical Personnel by Kelurahan/Village, 2019

Kelurahan/Desa Kelurahan/Village	Dokter Doctor	Perawat Nurse	Bidan Midwife	Farmasi Pharmaceutical	Ahli Gizi Nutritionist
(1)	(2)	(3)	(4)	(5)	(6)
Desa Sukamulya	1	-	1	-	-
Desa Sukaesmi	1	2	3	-	-
Desa Padamukti	-	-	4	-	-
Desa Cintadamai	-	-	2	-	-
Desa Sukajaya	-	-	1	-	-
Desa Mekarjaya	-	-	1	-	-
Desa Sukalilah	-	-	1	-	-
Jumlah	2	2	13	-	-

Sumber/Source: Kementerian Kesehatan, <http://sisdmk.bppsdmk.kemkes.go.id/> Ministry of Health, <http://sisdmk.bppsdmk.kemkes.go.id>

Tabel 4.2.4 Banyaknya Warga Penderita Gizi Buruk Menurut Desa/Kelurahan di Kecamatan Sukaresmi, 2019 dan 2020

Table 4.2.4 Number of Residents with Malnutrition by Village/Kelurahan in Sukaresmi District, 2019 and 2020

Desa/Kelurahan Village/Kelurahan	2019	2020
(1)	(2)	(3)
Desa Sukamulya	0	0
Desa Sukaresmi	0	0
Desa Padamukti	18	14
Desa Cintadamai	0	2
Desa Sukajaya	11	0
Desa Mekarjaya	0	0
Desa Sukalilah	0	0

Sumber/Source: BPS, Pendataan Potensi Desa (Podes) 2020/ BPS-Statistics Indonesia, Village Potential Data Collection

4.3 Agama dan Sosial Lainnya/*Religion and Other Social Affairs*

Tabel 4.3.1 Jumlah Penduduk Menurut Kelurahan/Desa dan Agama yang Dianut, 2018
Table Population by Kelurahan/Village and Region, 2018

Kelurahan/Desa <i>Kelurahan/Village</i>	Islam	Protestan <i>Protestant</i>	Katolik <i>Catholic</i>	Hindu	Budha <i>Buddha</i>	Lainnya <i>Others</i>
(1)	(2)	(3)	(4)	(5)	(6)	(7)
Desa Sukamulya	6911	-	-	-	-	-
Desa Sukaesmi	7940	-	-	-	-	-
Desa Padamukti	7168	-	-	-	-	-
Desa Cintadamai	7380	-	-	-	-	-
Desa Sukajaya	4660	-	-	-	-	-
Desa Mekarjaya	7558	-	-	-	-	-
Desa Sukalilah	5965	-	-	-	-	-
Jumlah	47.582	-	-	-	-	-

Sumber/*Source*: Kantor Desa se-Kecamatan / *Village Offices SubDistrict*

Tabel 4.3.2 Jumlah Tempat Peribadatan Menurut Kelurahan/Desa, 2019
 Table Number of Places of Worship by Kelurahan/Village, 2019

Kelurahan/Desa Kelurahan/Village	Masjid Mosque	Musholla Pray Room	Gereja Protestan Protestant Church	Gereja Katolik Catholic Church	Pura Temple	Vihara
(1)	(2)	(3)	(4)	(5)	(6)	(7)
Desa Sukamulya	11	19	-	-	-	-
Desa Sukaesmi	18	36	-	-	-	-
Desa Padamukti	15	25	-	-	-	-
Desa Cintadamai	12	27	-	-	-	-
Desa Sukajaya	16	28	-	-	-	-
Desa Mekarjaya	12	29	-	-	-	-
Desa Sukalilah	7	19	-	-	-	-
Jumlah	91	183	-	-	-	-

Sumber/Source: Kantor desa/village office

Tabel. 4. 3.3 Jumlah Pondok Pesantren Menurut Desa/Kelurahan di Kecamatan Sukaresmi 2019

Table. 4. 3.3 Number of Boarding Schools by Villages in the District Sukaresmi 2019

Desa/Kelurahan	Pondok Pesantren
(1)	(2)
Desa Sukamulya	4
Desa Sukaresmi	4
Desa Padamukti	1
Desa Cintadamai	4
Desa Sukajaya	2
Desa Mekarjaya	2
Desa Sukalilah	4
Jumlah	21

Sumber/Source: Kantor desa/village office

Tabel. 4. 3.4 Jumlah Pernikahan dan Perceraian Menurut Desa/Kelurahan di Kecamatan Sukaesmi 2018

Table. 4. 3.4 Number of Wedding and Divorce by Villages in the District Sukaesmi 2018

Desa/Kelurahan	Pernikahan	Perceraian
(1)	(2)	(3)
Desa Sukamulya	77	-
Desa Sukaesmi	60	-
Desa Padamukti	87	-
Desa Cintadamai	52	-
Desa Sukajaya	43	-
Desa Mekarjaya	65	-
Desa Sukalilah	27	-
Jumlah	411	-

Sumber/Source: KUA Kecamatan / KUA SubDistrict

Tabel 4.3.5 Jumlah Kejadian Bencana Alam Menurut Kelurahan/Desa, 2020
 Table 4.3.5. Number of Natural Disaster Occurrence by Village, 2020

Kelurahan/Desa	tanah longsor	banjir	banjir bandang	gempa bumi
(1)	(2)	(3)	(4)	(5)
Desa Sukamulya	1	0	0	0
Desa Sukaesmi	2	0	0	0
Desa Padamukti	1	0	0	0
Desa Cintadamai	3	0	0	0
Desa Sukajaya	2	0	0	0
Desa Mekarjaya	0	0	0	0
Desa Sukalilah	1	0	1	0

Sumber/Source: BPS, Pendataan Potensi Desa (Podes) 2020/ BPS–Statistics Indonesia, Village Potential Data Collection

Lanjutan Tabel/*Continued Table 4.3.5*

Kelurahan/ Desa	tsunami	gelomban pasang laut	angin puyuh/puting beliung/topan
(1)	(6)	(7)	(8)
Desa Sukamulya	0	0	0
Desa Sukaesmi	0	0	0
Desa Padamukti	0	0	0
Desa Cintadamai	0	0	0
Desa Sukajaya	0	0	0
Desa Mekarjaya	0	0	0
Desa Sukalilah	0	0	0

Sumber/*Source*: BPS, Pendataan Potensi Desa (Podes) 2020/ *BPS–Statistics Indonesia, Village Potential Data Collection*

Lanjutan Tabel/*Continued Table 4.3.5*

Kelurahan/ Desa	gunung meletus	kebakaran hutan dan lahan	kekeringan (lahan)
(1)	(9)	(10)	(11)
Desa Sukamulya	0	0	0
Desa Sukaesmi	0	0	0
Desa Padamukti	0	0	0
Desa Cintadamai	0	0	1
Desa Sukajaya	0	0	1
Desa Mekarjaya	0	0	1
Desa Sukalilah	0	0	1

Sumber/*Source*: BPS, Pendataan Potensi Desa (Podes) 2020/ *BPS–Statistics Indonesia, Village Potential Data Collection*

Tabel 4.3.6 Banyaknya Korban Jiwa Akibat Bencana Alam Menurut Desa/Kelurahan dan Jenis Bencana Alam di Kecamatan Sukaesmi, 2020

Table 4.3.6. *Number of Casualties Due to Natural Disasters by Kelurahan and Types of Natural Disasters , 2020*

Kelurahan/Desa	tanah longsor	banjir	banjir bandang	gempa bumi
(1)	(2)	(3)	(4)	(5)
Desa Sukamulya	0	0	0	0
Desa Sukaesmi	0	0	0	0
Desa Padamukti	0	0	0	0
Desa Cintadamai	0	0	0	0
Desa Sukajaya	0	0	0	0
Desa Mekarjaya	0	0	0	0
Desa Sukalilah	0	0	0	0

Sumber/Source: BPS, Pendataan Potensi Desa (Podes) 2020/ *BPS–Statistics Indonesia, Village Potential Data Collection*

Lanjutan Tabel/*Continued Table 4.3.6*

Kelurahan/ Desa	tsunami	gelomban pasang laut	angin puyuh/puting beliung/topan
(1)	(6)	(7)	(8)
Desa Sukamulya	0	0	0
Desa Sukaesmi	0	0	0
Desa Padamukti	0	0	0
Desa Cintadamai	0	0	0
Desa Sukajaya	0	0	0
Desa Mekarjaya	0	0	0
Desa Sukalilah	0	0	0

Sumber/*Source*: BPS, Pendataan Potensi Desa (Podes) 2020/ *BPS–Statistics Indonesia, Village Potential Data Collection*

Lanjutan Tabel/*Continued Table 4.3.6*

Kelurahan/ Desa	gunung meletus	kebakaran hutan dan lahan	kekeringan (lahan)
(1)	(9)	(10)	(11)
Desa Sukamulya	0	0	0
Desa Sukaesmi	0	0	0
Desa Padamukti	0	0	0
Desa Cintadamai	0	0	0
Desa Sukajaya	0	0	0
Desa Mekarjaya	0	0	0
Desa Sukalilah	0	0	0

Sumber/*Source:* BPS, Pendataan Potensi Desa (Podes) 2020/ *BPS–Statistics Indonesia, Village Potential Data Collection*

Tabel 4.3.7 Keberadaan Fasilitas/Upaya Antisipasi/Mitigasi Bencana Alam Menurut Desa/Kelurahan di Kecamatan Sukaesmi, 2020

Table 4.3.7 *Existence of Facilities / Efforts to Anticipate / Mitigate Natural Disasters by Villages / Sub-Districts in Sukaesmi Subdistrict, 2020*

Kelurahan/Desa	Sistem Peringatan Dini Bencana Alam	Sistem Peringatan Dini Khusus Tsunami	Perlengkapan Keselamatan
(1)	(2)	(3)	(4)
Desa Sukamulya	Tidak ada	Bukan wilayah potensi tsunami	Tidak ada
Desa Sukaesmi	Tidak ada	Tidak ada	Tidak ada
Desa Padamukti	Tidak ada	Tidak ada	Tidak ada
Desa Cintadamai	Tidak ada	Tidak ada	Tidak ada
Desa Sukajaya	Tidak ada	Bukan wilayah potensi tsunami	Tidak ada
Desa Mekarjaya	Tidak ada	Tidak ada	Tidak ada
Desa Sukalilah	Tidak ada	Tidak ada	Tidak ada

Sumber/Source: BPS, Pendataan Potensi Desa (Podes) 2020/ *BPS–Statistics Indonesia, Village Potential Data Collection*

Lanjutan Tabel/*Continued Table 4.3.7*

Kelurahan/ Desa	Rambu-rambu dan Jalur Evakuasi Bencana	Pembuatan, Perawatan, atau Normalisasi: Sungai, Kanal, Tanggul, Parit, Drainase, Waduk, Pantai, dll
(1)	(5)	(6)
Desa Sukamulya	Ada	Ada
Desa Sukaesmi	Tidak ada	Ada
Desa Padamukti	Tidak ada	Tidak ada
Desa Cintadamai	Tidak ada	Ada
Desa Sukajaya	Tidak ada	Ada
Desa Mekarjaya	Tidak ada	Ada
Desa Sukalilah	Tidak ada	Ada

Sumber/*Source*: BPS, Pendataan Potensi Desa (Podes) 2020/ *BPS-Statistics Indonesia, Village Potential Data Collection*

4.4 Olahraga /Sport

Tabel 4.4.1 Banyaknya Desa/Kelurahan yang Memiliki Kelompok Kegiatan Olahraga Menurut Jenis Olahraga dan Ketersediaan Fasilitas/Lapangan Olahraga di Kecamatan Sukaresmi, 2020

Table 4.4.1 *Number of Villages/Sub-districts that Have Sports Activity Groups by Type of Sports and Availability of Facilities/Sports Fields in Sukaresmi District, 2020*

Desa/Kelurahan Village/Kelurahan	Kondisi Fasilitas/Lapangan Olahraga			Tidak Ada Fasilitas/La- pangan Olahraga
	Baik	Rusak Sedang	Rusak Parah	
(1)	(2)	(3)	(3)	(4)
Sepak bola	4	2	0	4
Bola voli	6	1	0	3
Bulu tangkis	8	2	0	0
Bola basket	0	0	1	9
Tenis lapangan	0	0	0	10
Tenis meja	1	0	0	9
Futsal	1	0	0	9
Renang	0	0	0	10
Bela diri (pencak silat, karate, dll)	0	0	0	10
Bilyard	1	0	0	9
Pusat kebugaran (senam, fitness, aerobik, dll)	0	0	0	10

Sumber/Source: BPS, Pendataan Potensi Desa (Podes) 2020/ BPS–Statistics Indonesia, Village Potential Data Collection

4.5 Sumberdaya dan fasilitas /Resources and facilities

Tabel 4.5.1 Banyaknya Keluarga Menurut Desa/Kelurahan dan Jenis Pengguna Listrik di Kecamatan Sukaresmi, 2020
 Table 4.5.1 Number of Families by Village/Kelurahan and Type of Electricity Users in Sukaresmi District, 2020

Desa/Kelurahan Village/Kelurahan	Pengguna Listrik			Bukan Pengguna Listrik
	PLN	Non PLN	Jumlah	
(1)	(2)	(3)	(3)	(4)
Desa Sukamulya	1960	0	1960	0
Desa Sukaresmi	1900	0	1900	0
Desa Padamukti	1945	0	1945	0
Desa Cintadamai	2027	0	2027	0
Desa Sukajaya	1309	0	1309	0
Desa Mekarjaya	1844	0	1844	0
Desa Sukalilah	1563	0	1563	0

Sumber/Source: BPS, Pendataan Potensi Desa (Podes) 2020/ BPS–Statistics Indonesia, Village Potential Data Collection

Tabel 4.5.2 Banyaknya Desa/Kelurahan Menurut Keberadaan Penerangan Jalan Utama Desa/Kelurahan di Kecamatan Sukaresmi, 2018, 2019, dan 2020

Table 4.5.2 *The Number of Villages / Sub-districts According to Existence Lighting of Village/Kelurahan Main Roads in Sukaresmi District, 2018, 2019, and 2020*

Kelurahan/Desa	2018	2019	2020
(1)	(2)	(3)	(4)

Sumber Penerangan Jalan Utama

Listrik Pemerintah	6	7	9
Listrik Non Pemerintah	0	0	1
Non Listrik	0	0	0

Sumber/Source: BPS, Pendataan Potensi Desa (Podes) 2020/ *BPS—Statistics Indonesia, Village Potential Data Collection*

Tabel 4.5.3 Banyaknya Desa/Kelurahan Menurut Jenis Bahan Bakar untuk Memasak yang Digunakan Oleh Sebagian Besar Keluarga di Kecamatan Sukaresmi, 2018, 2019, dan 2020

Table 4.5.3 *Number of Villages/Kelurahan by Type of Fuel for Cooking Used By Most Families in Sukaresmi District, 2018, 2019, and 2020*

Kelurahan/Desa	2018	2019	2020
(1)	(2)	(3)	(4)
Gas Kota	0	0	0
LPG 3 KG	6	7	7
LPG Lebih dari 3 KG	0	0	0
Minyak Tanah	0	0	0
Kayu Bakar	1	0	0
Lainnya	0	0	0

Sumber/Source: BPS, Pendataan Potensi Desa (Podes) 2020/ *BPS–Statistics Indonesia, Village Potential Data Collection*

Tabel 4.5.4 Banyaknya Desa/Kelurahan Menurut Sumber Air Minum Sebagian Besar Keluarga di Kecamatan Sukaresmi, 2018, 2019, dan 2020

Table 4.5.4 Number of Villages / Sub-districts According to Drinking Water Sources Most Families in Sukaresmi District, 2018, 2019, and 2020

Desa/Kelurahan Village/Kelurahan	2018	2019	2020
(1)	(2)	(3)	(3)
Air Kemasan Bermerk	0	0	0
Air Isi Ulang	1	0	0
Ledeng Dengan Meteran	0	0	0
Ledeng Tanpa Meteran	0	0	1
Sumur Bor atau Pompa	0	5	1
Sumur	1	2	1
Mata Air	5	0	4
Sungai/Danau/Kolam/ Waduk/Situ/ Embung/Bendungan	0	0	0
Air Hujan	0	0	0
Lainnya	0	0	0

Sumber/Source: BPS, Pendataan Potensi Desa (Podes) 2020/ BPS--Statistics Indonesia, Village Potential Data Collection

Tabel 4.5.5 Banyaknya Desa/Kelurahan Menurut Penggunaan Fasilitas Tempat Buang Air Besar Sebagian Besar Keluarga di Kecamatan Sukaresmi, 2018, 2019, dan 2020

Table 4.5.5 *Number of Villages by Use Most Defecation Facilities Families in Sukaresmi District, 2018, 2019, and 2020*

Desa/Kelurahan Village/Kelurahan	2018	2019	2020
(1)	(2)	(3)	(3)
Jamban			
Sendiri	7	3	6
Bersama	0	4	1
Umum	0	0	0
Bukan Jamban	0	0	0

Sumber/Source: BPS, Pendataan Potensi Desa (Podes) 2020/ *BPS–Statistics Indonesia, Village Potential Data Collection*

BAB

5

PERTANIAN

5. Pertanian/Agriculture

5.1 Hortikultura/Horticulture

Tabel 5.1.1 Luas Panen Tanaman Sayuran Menurut Jenis Tanaman (ha), 2016 – 2019

Table 5.1.1 Harvested Area of Vegetables by Kind of Plant (ha), 2016 – 2019

Jenis Tanaman Kind of Plants	2016	2017	2018	2019
(1)	(2)	(3)	(4)	(5)
Bawang Merah/Shallot	-	17	150	203
Bawang Daun/Wlech Onion	-	3.140	170	157
Kentang/Potato	932	1.095	1.117	918
Kubis /Cabbage	473	531	449	397
Petsai/Chinese Cabbage	102	165	175	116
Wortel/Carrot	-	2100	225	180
Kacang Panjang/Yardlong Bean	-	1268	10	26
Kacang Merah/Red Bean	-	4452	229	142
Cabai Besar/Chili (Capsicum Annum)	-	8166	318	342
Tomat/Tomato	-	304	351	334
Terung/Eggplant	-	1044	5	14
Buncis/Green Bean	-	1241	34	17
Ketimun/Cucumber	-	1325	18	32
Cabai Rawit/Chili (Capsicum Frutescens)	174	417	199	218

Sumber/Source: BPS, Statistik Pertanian Hortikultura SPH-SBS/BPS-Statistics Indonesia, Agricultural Statistic for Horticulture SPH-SBS

Tabel 5.1.2 Produksi Tanaman Sayuran Menurut Jenis Tanaman (ton), 2016 – 2019

Table 5.1.2 *Production of Vegetables by Kind of Plant (ton), 2016 - 2019*

Jenis Tanaman <i>Kind of Plants</i>	2016	2017	2018	2019
(1)	(2)	(3)	(4)	(5)
Bawang Merah/ <i>Shallot</i>	-	165,6	1.461	1.918
Bawang Daun/ <i>Wlech Onion</i>	2.595	45.980	2.492	2.296
Kentang/ <i>Potato</i>	21.348	24.999	25.480	19.873
Kubis / <i>Cabbage</i>	12.090	13.469	12.692	9.256
Petsai/ <i>Chinese Cabbage</i>	2.170	3.272	3.578	2.383
Wortel/ <i>Carrot</i>	-	42.950	4.622	3.660
Kacang Panjang/ <i>Yardlong Bean</i>	-	15.791	130	340
Kacang Merah/ <i>Red Bean</i>	-	38.230	1.672	1.226
Cabai Besar/ <i>Chili (Capsicum Annum)</i>	-	102.385	4.336	4.681
Tomat/ <i>Tomato</i>	-	8.447	9.769	9.295
Terung/ <i>Eggplant</i>	-	22.828	398	702
Buncis/ <i>Green Bean</i>	-	19.120	515	258
Ketimun/ <i>Cucumber</i>	-	20.626	81,5	197
Cabai Rawit/ <i>Chili (Capsicum Frutescens)</i>	-	5.553	2.303	2.769

Sumber/Source: BPS, Statistik Pertanian Hortikultura SPH-SBS/BPS-Statistics Indonesia, *Agricultural Statistic for Horticulture SPH-SBS*

Tabel 5.1.3 Produksi Tanaman Buah-Buahan Menurut Jenis Tanaman (ton), 2016 – 2019
 Table 5.1.3 *Harvested Area Vegetables and Fruits by Kind of Plant (ton), 2016 - 2019*

Jenis Tanaman <i>Kind of Plants</i>	2017	2017	2018	2019
(1)	(2)	(3)	(4)	(5)
Alpukat/ <i>Avocado</i>	16.876	30451	935	1.022
Belimbing/ <i>Star Fruit</i>	-	344	-	0.2
Durian/ <i>Durian</i>	40	2148	0.1	11
Jambu Biji/ <i>Guava</i>	-	244	76	121
Jambu Air/ <i>Rose Apple</i>	-	2147	13	41
Jeruk Siam/ <i>Kepron/Tangerine/</i> <i>Orange</i>	7.966	978	675	1.144
Mangga/ <i>Mango</i>	3.600	12330	182	473
Nangka/ <i>Jackfruit</i>	-	69	134	941

Sumber/*Source*: BPS, Statistik Pertanian Hortikultura SPH-SBS/*BPS-Statistics Indonesia, Agricultural Statistic for Horticulture SPH-SBS*

Tabel 5.1.4 Produksi Tanaman Buah-Buahan Menurut Jenis Tanaman (ton), 2016 – 2019
 Table 5.1.4 *Harvested Area Vegetables and Fruits by Kind of Plant (ton), 2016 - 2019*

Jenis Tanaman <i>Kind of Plants</i>	2016	2017	2018	2019
(1)	(2)	(3)	(4)	(5)
Alpukat/ <i>Avocado</i>	16.876	30451	935	1.022
Belimbing/ <i>Star Fruit</i>	-	344	-	0.2
Durian/ <i>Durian</i>	40	2148	0.1	11
Jambu Biji/ <i>Guava</i>	-	244	76	121
Jambu Air/ <i>Rose Apple</i>	-	2147	13	41
Jeruk Siam/Keprok/ <i>Tangerine/ Orange</i>	7.966	978	675	1.144
Mangga/ <i>Mango</i>	3.600	12330	182	473
Nangka/ <i>Jackfruit</i>	-	69	134	941

Sumber/*Source*: BPS, Statistik Pertanian Hortikultura SPH-SBS/*BPS-Statistics Indonesia, Agricultural Statistic for Horticulture SPH-SBS*

Tabel 5.1.5 Luas Panen Tanaman Biofarmaka Menurut Jenis Tanaman (m²), 2016 - 2019
 Table 5.1.5 Harvested Area of Medical Plants by Kind of Plant (m²), 2016 – 2019

Jenis Tanaman <i>Kind of Plants</i>	2016	2017	2018	2019
(1)	(2)	(3)	(4)	(5)
Jahe/ <i>Ginger</i>	-	57.000	72.700	66.630
Laos/ <i>Lengkuas/Galanga</i>	-	2.000	3.200	5.600
Kunyit/ <i>East Indian Galangal</i>	-	4.400	17.400	18.400
Lempuyang/ <i>Lempuyang</i>	-	56.033	1.200	-
Temulawak/ <i>Ginger</i>	-	-	-	-
Temuireng	-	-	-	-
Temukunci	-	910	-	-
Kapolaga/ <i>Cardamom</i>	-	8.713.471	3.120	-
Mengkudu/ <i>Noni</i>	-	750	-	-

Sumber/*Source*: BPS, Statistik Pertanian Hortikultura SPH-TBF/*BPS-Statistics Indonesia, Agricultural Statistic for Horticulture SPH-TBF*

Tabel 5.1.6 Produksi Tanaman Biofarmaka Menurut Jenis Tanaman (kg), 2016 - 2019
 Table 5.1.6 Production of Medical Plants by Kind of Plant (kg), 2016 – 2019

Jenis Tanaman <i>Kind of Plants</i>	2016	2017	2018	2019
(1)	(2)	(3)	(4)	(5)
Jahe/ <i>Ginger</i>	-	152.950	192.150	171.138
Laos/ <i>Lengkuas/Galanga</i>	-	5.560	8.520	14.280
Kunyit/ <i>East Indian Galangal</i>	-	11.470	47.500	47.160
Lempuyang/ <i>Lempuyang</i>	-	151.821	3.280	-
Temulawak/ <i>Ginger</i>	-	-	-	-
Temuireng	-	-	-	-
Temukunci	-	2.770	-	-
Kapolaga/ <i>Cardamom</i>	-	9.881.871	1.560	-
Mengkudu/ <i>Noni</i>	-	3.000	-	-

Sumber/*Source*: BPS, Statistik Pertanian Hortikultura SPH-TBF/*BPS-Statistics Indonesia, Agricultural Statistic for Horticulture SPH-TBF*

5.2 Perkebunan/*Estate Crops*

Tabel 5.2.1 Luas Areal Tanaman Perkebunan Menurut Jenis Tanaman (000 ha), 2016 - 2019

Table 5.2.1 *Planted Area of Estate Crops by Type of Crops (000 ha), 2016 - 2019*

Jenis Tanaman <i>Kind of Plant</i>	2016	2017	2017	2019
(1)	(2)	(3)	(4)	(5)
Kelapa/ <i>Coconut</i>	-	3	3	-
Kopi/ <i>Coffee</i>	-	-	90	-
Teh/ <i>Tea</i>	-	-	-	-
Tembakau/ <i>Tobacco</i>	-	-	140	-

Sumber/*Source*: Dinas Pertanian/Agricultural Agency

Tabel 5.2.2 Produksi Tanaman Perkebunan Menurut Jenis Tanaman (000 ton), 2016 – 2019

Table 5.2.2 *Production of Estate Crops by Type of Crops (000 ha), 2016 - 2019*

Jenis Tanaman <i>Kind of Plant</i>	2016	2017	2018	2019
(1)	(2)	(3)	(4)	(5)
Kelapa/ <i>Coconut</i>	-	-	-	-
Kopi/ <i>Coffee</i>	-	-	0.04	-
Teh/ <i>Tea</i>	-	-	-	-
Tembakau/ <i>Tobacco</i>	-	-	0.12	-

Sumber/*Source*: Dinas Pertanian/Agricultural Agency

<https://garutkab.bps.go.id>
BAB

6

EKONOMI

6. Ekonomi/Economy

Tabel 6.1 Bayaknya Sarana dan Prasarana Ekonomi Menurut Desa/Kelurahan dan Jenisnya di Kecamatan Tahun 2020

Table 6.1 Number of Economic Facilities and Infrastructure by Village/Kelurahan and Type in the SubDistrict, 2020

Kelurahan/Desa Kelurahan/Village	kelompok pertokoan	pasar dengan bangunan permanen (memiliki atap, lantai, dan dinding)	pasar dengan bangunan semi permanen (memiliki atap dan lantai, tanpa dinding)	pasar tanpa bangunan (misalnya: pasar kaget, pasar subuh, pasar terapung, dll.)
(1)	(2)	(3)	(4)	(5)
Desa Sukamulya	0	0	0	0
Desa Sukaesmi	1	0	0	0
Desa Padamukti	0	0	0	0
Desa Cintadamai	0	0	0	0
Desa Sukajaya	0	0	0	0
Desa Mekarjaya	0	0	0	0
Desa Sukalilah	0	0	0	0
jumlah	1	0	0	0

Sumber/Source: BPS, Pendataan Potensi Desa (Podes) 2020/ BPS–Statistics Indonesia, Village Potential Data Collection

Tabel 6.1 Lanjutan
 Table 6.1 Continued

Kelurahan/Desa Kelurahan/Village	minimarket/swala yan	restoran/rumah makan	warung/kedai makanan minuman
(1)	(6)	(7)	(8)
Desa Sukamulya	0	0	11
Desa Sukaesmi	1	2	69
Desa Padamukti	0	0	8
Desa Cintadamai	0	0	16
Desa Sukajaya	0	0	15
Desa Mekarjaya	0	0	9
Desa Sukalilah	0	0	28
jumlah	1	2	156

Catatan: *Minimarket dengan luas < 400m²

Sumber/Source: BPS, Pendataan Potensi Desa (Podes) 2020/ BPS–Statistics Indonesia,
 Village Potential Data Collection

Tabel 6.1 Lanjutan
 Table 6.1 Continued

Kelurahan/Desa Kelurahan/Village	Hotel	penginapan: hostel/motel/lo smen/wisma	toko/warung kelontong
(1)	(9)	(10)	(11)
Desa Sukamulya	0	0	50
Desa Sukaesmi	0	0	93
Desa Padamukti	0	0	56
Desa Cintadamai	0	0	20
Desa Sukajaya	0	0	10
Desa Mekarjaya	0	0	16
Desa Sukalilah	0	0	39
Jumlah	0	0	284

Sumber/Source: BPS, Pendataan Potensi Desa (Podes) 2020/ BPS–Statistics Indonesia, Village Potential Data Collection

Tabel. 6.2 Banyaknya Sarana Lembaga Keuangan yang Beroperasi Menurut Desa/Kelurahan Tahun 2019

Table. 6.2 Number of Financial Facilities by Village/Kelurahan, 2019

Desa/Kelurahan	Bank Umum Pemerintah	Bank Umum Swasta	Bank Perkreditan Rakyat
(1)	(2)	(3)	(4)
Desa Sukamulya	-	-	-
Desa Sukaesmi	-	-	-
Desa Padamukti	-	-	-
Desa Cintadamai	-	-	-
Desa Sukajaya	-	-	-
Desa Mekarjaya	-	-	-
Desa Sukalilah	-	-	-
Jumlah	-	-	-

Sumber/Source: BPS, Pendataan Potensi Desa (Podes) 2019/ *BPS–Statistics Indonesia, Village Potential Data Collection*

Tabel. 6.3 Banyaknya Koperasi yang Masih Aktif Menurut Desa/Kelurahan dan Jenis Koperasi di Kecamatan Sukaresmi, 2020

Table. 6.3 Number of Cooperatives Still Active by Village/Kelurahan and Types of Cooperatives in Sukaresmi District, 2020

Desa/Kelurahan	Koperasi Unit desa (KUD)	Koperasi Industri Kecil dan Kerajinan Rakyat (Kopinkra)	Koperasi Simpan Pinjam (Kospin)	Koperasi Lainnya
(1)	(2)	(3)	(4)	
Desa Sukamulya	0	0	0	0
Desa Sukaresmi	0	0	1	1
Desa Padamukti	0	0	0	0
Desa Cintadamai	0	0	0	0
Desa Sukajaya	0	0	0	0
Desa Mekarjaya	0	0	0	0
Desa Sukalilah	0	0	0	0
Jumlah	0	0	1	1

Sumber/Source: Data Desa-desa/ BPS–Statistics Indonesia, Village Potential Data Collection

Tabel. 6.4
Table. 6.4

Banyaknya Industri Mikro dan Kecil
Number of industries by Village/Kelurahan, 2019

Desa/Kelurahan	Industri barang dari kulit	Industri makanan dan minuman	Industri anyaman
(1)	(2)	(4)	(3)
Desa Sukamulya	-	6	5
Desa Sukaesmi	2	8	1
Desa Padamukti	5	4	-
Desa Cintadamai	8	5	6
Desa Sukajaya	-	6	-
Desa Mekarjaya	-	6	-
Desa Sukalilah	-	4	3
Jumlah	15	39	15

Sumber/Source: Data Desa-desa/ BPS–Statistics Indonesia, Village Potential Data Collection

BAB

7

TRANSPORTASI, KOMUNIKASI DAN
PARIWISATA

7. Transportasi, Komunikasi dan Pariwisata/ Transportation, Communication and Tourism

Tabel 7.1 Sarana Transportasi Antar Desa/Kelurahan Menurut Desa/Kelurahan di Kecamatan Sukaresmi, 2020

Table 7.1 *Inter-Village/Village Transportation Facilities by Village/Kelurahan in Sukaresmi District, 2020*

Kelurahan/Desa <i>Kelurahan/Village</i>	Jenis Transportasi	Keberadaan Angkutan Umum
(1)	(2)	(3)
Desa Sukamulya	Darat	Ada, tanpa trayek tetap
Desa Sukaresmi	Darat	Ada, tanpa trayek tetap
Desa Padamukti	Darat	Ada, tanpa trayek tetap
Desa Cintadamai	Darat	Ada, tanpa trayek tetap
Desa Sukajaya	Darat	Ada, tanpa trayek tetap
Desa Mekarjaya	Darat	Ada, tanpa trayek tetap
Desa Sukalilah	Darat	Ada, tanpa trayek tetap

Sumber/Source: BPS, Pendataan Potensi Desa (Podes) 2020/ *BPS—Statistics Indonesia, Village Potential Data Collection*

Tabel 7.2 Kondisi Jalan Darat Antar Desa/Kelurahan Menurut Desa/Kelurahan di Kecamatan Sukaresmi, 2020

Table 7.2 Conditions of Inter-Village/Sub-District Road Roads by Village/Kelurahan in Sukaresmi District, 2020

Kelurahan/Desa Kelurahan/Village	Jenis Permukaan Jalan	Dapat Dilalui Kendaraan Bermotor Roda 4 atau Lebih
(1)	(2)	(3)
Desa Sukamulya	Aspal/beton	Sepanjang tahun
Desa Sukaresmi	Aspal/beton	Sepanjang tahun
Desa Padamukti	Aspal/beton	Sepanjang tahun
Desa Cintadamai	Aspal/beton	Sepanjang tahun
Desa Sukajaya	Aspal/beton	Sepanjang tahun
Desa Mekarjaya	Aspal/beton	Sepanjang tahun
Desa Sukalilah	Aspal/beton	Sepanjang tahun

Sumber/Source: BPS, Pendataan Potensi Desa (Podes) 2020/ BPS-Statistics Indonesia, Village Potential Data Collection

Tabel 7.3 Keberadaan Kantor Pos/Pos Pembantu/Rumah Pos dan Perusahaan/Agen Jasa Ekspedisi Swasta Menurut Desa/Kelurahan di Kecamatan Sukaresmi, 2020

Table 7.3 Existence of Post Office/Sub-Post/Post House and Company/Private Expedition Service Agent by Village/Kelurahan in Sukaresmi District, 2020

Kelurahan/Desa <i>Kelurahan/Village</i>	Kantor Pos/Pos Pembantu/ Rumah Pos	Layanan pos keliling	Perusahaan/Ag en Jasa Ekspedisi Swasta
(1)	(2)	(3)	(4)
Desa Sukamulya	Tidak ada	Tidak ada	Tidak ada
Desa Sukaresmi	Tidak ada	Tidak ada	Tidak ada
Desa Padamukti	Tidak ada	Tidak ada	Tidak ada
Desa Cintadamai	Tidak ada	Tidak ada	Tidak ada
Desa Sukajaya	Tidak ada	Tidak ada	Tidak ada
Desa Mekarjaya	Tidak ada	Tidak ada	Tidak ada
Desa Sukalilah	Tidak ada	Tidak ada	Tidak ada

Sumber/Source: BPS, Pendataan Potensi Desa (Podes) 2020/ *BPS–Statistics Indonesia, Village Potential Data Collection*

Tabel. 7.4 Jumlah Menara dan Operator Layanan Komunikasi Telepon Seluler Serta Kondisi Sinyal Telepon Seluler Menurut Desa/Kelurahan Tahun 2020

Table. 7.4 *Number of Towers and Cellular Communication Service Operators and Cellular Signal Conditions by Village/Kelurahan, 2020*

Desa/Kelurahan	Jumlah Menara Telepon Seluler (BTS)	Jumlah Operator Layanan Komunikasi Telepon Seluler	Kondisi Sinyal Telepon Seluler
(1)	(2)	(3)	(4)
Desa Sukamulya	0	4	Sinyal kuat
Desa Sukaesmi	3	4	Sinyal kuat
Desa Padamukti	0	5	Sinyal kuat
Desa Cintadamai	1	5	Sinyal kuat
Desa Sukajaya	0	4	Sinyal lemah
Desa Mekarjaya	1	3	Sinyal lemah
Desa Sukalilah	0	5	Sinyal lemah
Jumlah	5	30	-

Sumber/Source: BPS, Pendataan Potensi Desa (Podes) 2020/ BPS–Statistics Indonesia, Village Potential Data Collection

Tabel 7.5 Jumlah Potensi Pariwisata Menurut Kelurahan/Desa 2019
 Table 7.5 Number of Potential Tourism by Kelurahan/Village 2019

Kelurahan/Desa <i>Kelurahan/Village</i>	Wisata Alam <i>Eco Tourism</i>	Wisata Budaya <i>Cultural Tourism</i>	Wisata Minat Khusus <i>Special Interest Tourism</i>	Wisata Buatan <i>Artificial Tourismn</i>
(1)	(2)	(3)	(4)	(5)
Desa Sukamulya	-	-	-	-
Desa Sukaesmi	-	-	-	-
Desa Padamukti	-	-	-	-
Desa Cintadamai	-	-	-	-
Desa Sukajaya	-	-	-	-
Desa Mekarjaya	-	-	-	-
Desa Sukalilah	-	-	-	-
Total	-	-	-	-

Sumber/Source: Dinas Pariwisata / Tourism Agency

DATA

MENCERDASKAN BANGSA

—Enlighten The Nation—



**BADAN PUSAT STATISTIK
KABUPATEN GARUT
BPS-STATISTICS OF GARUT REGENCY**

Jl. Pembangunan No. 222 Tarogong Kidul Garut 44151,
Jawa Barat, Indonesia Telp. (0262) 233273

Website : <http://garutkab.bps.go.id> Email : bps3205@bps.go.id