

**KECAMATAN
NURUSSALAM
DALAM ANGKA**

2017



**BADAN PUSAT STATISTIK
KABUPATEN ACEH TIMUR**

**KECAMATAN NURUSSALAM
DALAM ANGKA 2017**

Nomor Katalog : 1102001.1105.150
Ukuran Buku : 21 cm x 14,81 cm
Jumlah Halaman : ix + 144 halaman

Naskah:
Koordinator Statistik Kecamatan Nurussalam

Desain dan Gambar Kulit :
Seksi Integrasi Pengolahan dan Diseminasi Statistik

Diterbitkan oleh:
Badan Pusat Statistik Kabupaten Aceh Timur

PETA KECAMATAN NURUSSALAM

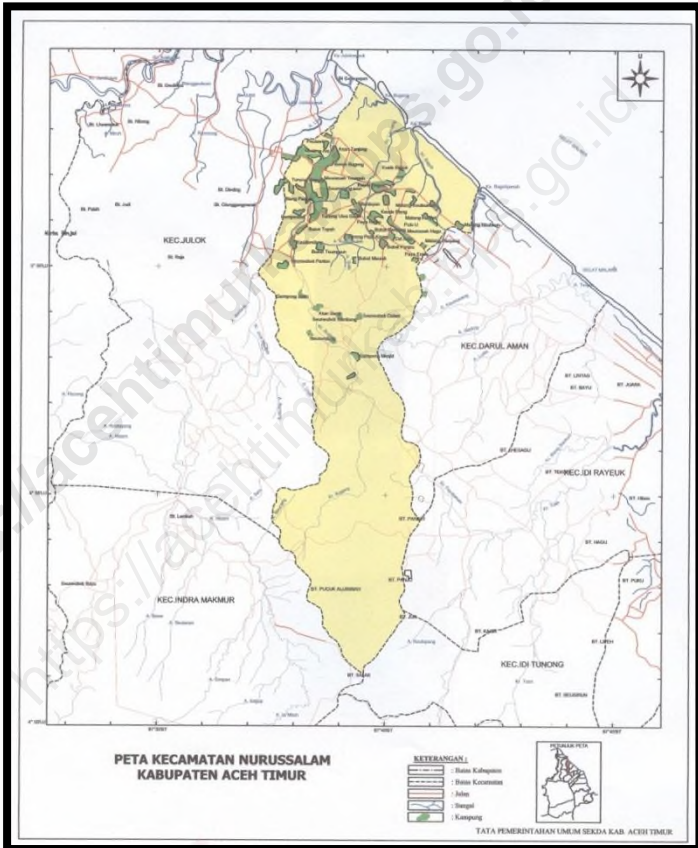

KATA PENGANTAR



Dengan penuh rasa syukur kehadiran Allah SWT, berkat rahmat dan ridho Nya akhirnya buku "**Kecamatan Nurussalam Dalam Angka Tahun 2017**" dapat diterbitkan. Publikasi ini merupakan hasil kompilasi data-data yang dikumpulkan oleh Koordinator Kecamatan Statistik, yang berisi beragam data mengenai kondisi Kecamatan Nurussalam Kabupaten Aceh Timur dilihat dari tingkat desa.

Dengan terbitnya Publikasi Kecamatan Nurussalam Dalam Angka Tahun 2017 ini kiranya dapat memberikan Informasi bagi Konsumen Data terutama untuk Perencanaan Pembangunan dan Kebutuhan Data Lainnya.

Kepada Koordinator Statistik Kecamatan Nurussalam, seluruh staf Badan Pusat Statistik Kabupaten Aceh Timur dan semua pihak yang telah membantu terbitnya publikasi ini kami menyampaikan penghargaan dan ucapan terima kasih yang sebesar-besarnya.

Walaupun publikasi ini telah disiapkan sebaik-baiknya, barangkali masih ada kekurangan dan kesalahan yang terjadi, oleh karena itu kami mohon maaf yang sebesar-besarnya. Kami sangat mengharapkan tanggapan, kritik dan saran yang bersifat membangun dari para pembaca untuk penyempurnaan publikasi ini di masa mendatang. Semoga publikasi ini bermanfaat bagi pengguna data, terima kasih.

Idi, Agustus 2017 M
Dzulhijjah 1438 H
Kepala Badan Pusat Statistik
Kabupaten Aceh Timur

Syarbeni, MSi
Nip. 19720604 199312 1 001

KATA SAMBUTAN

Puji syukur kita panjatkan kehadiran Allah SWT atas terbitnya **Kecamatan Nurussalam Dalam Angka Tahun 2017**. Publikasi ini merupakan publikasi rutin yang diterbitkan BPS Kabupaten Aceh Timur dan Koordinator Statistik Kecamatan Nurussalam.

Dengan terbitnya publikasi ini kiranya dapat membantu pemerintah Kabupaten Aceh Timur serta konsumen data lainnya untuk menyusun suatu perencanaan. Publikasi ini juga dapat memberikan gambaran sejauh mana program pembangunan telah memberikan hasil guna bagi kepentingan masyarakat yang berdomisili di pedesaan.

Kami atas nama Pemerintah Daerah Kecamatan Nurussalam menyambut baik atas terbitnya Publikasi Kecamatan Nurussalam Dalam Angka 2017. Kepada Koordinator Statistik Kecamatan Nurussalam yang telah berusaha sedemikian rupa sehingga publikasi ini dapat terbit, kami sampaikan penghargaan, dengan harapan agar penerbitan publikasi ini di masa yang mendatang dapat menampilkan data lebih beragam sehingga Kecamatan Nurussalam Dalam Angka dapat terbaca seindah aslinya, lengkap dan utuh serta bermanfaat. Terima kasih.

Keude Baqok, Agustus 2017 M
Dzulhijjah 1438 H

Camat Nurussalam

ZAINUDDIN, S.Sos.I

KATA PENGANTAR

Kecamatan Nurussalam Dalam Angka Tahun 2017 ini merupakan publikasi rutin yang diterbitkan. Data yang disajikan adalah data primer yang berasal dari instansi-instansi yang berada dalam wilayah kerja Nurussalam.

Kami sangat mengharapkan saran dan kritik yang sifatnya konstruktif dari pengguna data untuk perbaikan di masa mendatang. Karena kami yakin bahwa data yang disajikan masih mempunyai kelemahan, baik dalam penyediaan data yang lengkap maupun dalam tata olah penyusunan dan tampilan tabel.

Dengan terbitnya publikasi ini kiranya dapat memberi kemudahan dalam rangka penentuan proses perencanaan pembangunan di Kecamatan Nurussalam. Diharapkan pula data ini dapat berguna bagi semua pengguna data baik pemerintah maupun lembaga, serta konsumen data lainnya.

Kepada semua pihak yang telah membantu hingga terbitnya publikasi ini kami ucapkan terima kasih. Semoga publikasi ini bermanfaat untuk kita semua. Terima kasih.

Idi, Agustus 2017
Dzulhijjah 1438 H

Koordinator Statistik Kecamatan
Nurussalam

ZUBAIDAH, SE
Nip.198009062011012009

DAFTAR ISI

PETA KECAMATAN		i
KATA PENGANTAR KEPALA BPS KABUPATEN ACEH TIMUR		ii
KATA SAMBUTAN CAMAT NURUSSALAM		iii
KATA PENGANTAR KOORDINATOR STATISTIK KECAMATAN		iv
DAFTAR ISI		vi - ix
Bab I	Letak Geografis	3 – 14
	Letak Geografis	3
Tabel I.1	Batas Wilayah Per Desa Dalam Kecamatan Nurussalam Tahun 2017	5-6
Tabel I.2	Perkiraan Luas Wilayah Menurut jenis Penggunaan Tanah Dirinci Per Desa Dalam Kecamatan Nurussalam Tahun 2017	7 - 10
Tabel I.3	Geografis Desa dan Letak Ketinggian Di Atas Permukaan Laut Per Desa Dalam Kecamatan Nurussalam Tahun 2017	11 - 12
Tabel I.4	Luas Desa, Topografi Wilayah dan Keberadaan Hutan Per Desa dalam Kecamatan Nurussalam Tahun 2017	13 - 14
Bab II	Pemerintahan	17 – 30
Tabel II.1	Jumlah Dusun dan Keterangan Umum Desa Menurut Status Dirinci Per Desa Dalam Kecamatan Nurussalam Tahun 2017	17 - 18
Tabel II.2	Nama dan Status Aparat Desa serta Jumlah Pamong Dirinci Per Desa Dalam Kecamatan Nurussalam Tahun 2017	19 - 20
Tabel II.3	Nama Dusun Dan Kepala Dusun Dirinci Per Desa Dalam Kecamatan Nurussalam Tahun 2017	21 - 24
Tabel II.4	Keberadaan dan Jumlah Aparat Desa Menurut Jabatan Dalam Kecamatan Nurussalam Tahun 2017	25 - 26
Tabel II.5	Jarak Desa ke Ibu Kota Kabupaten dan Ibu Kota Provinsi dan Kantor Muspika Dalam Kecamatan Nurussalam Tahun 2017	27 - 28
Tabel II.6	Fasilitas yang Dimiliki Oleh Pemerintahan Desa Dalam Kecamatan Nurussalam Tahun 2017	29 - 30

Bab III	Penduduk Dan Tenaga Kerja	33 – 57
Tabel III.1	Perkiraan Luas Wilayah, Jumlah Kepala Keluarga dan Rumah Tangga Dirinci Per Desa Dalam Kecamatan Nurussalam Tahun 2017	33 – 34
Tabel III.2	Perkiraan Luas Wilayah Jumlah Penduduk dan Kepadatan Penduduk Dirinci Per Desa Dalam Kecamatan Nurussalam Tahun 2017	35 – 36
Tabel III.3	Perkiraan Jumlah Rumah Tangga, Penduduk dan Rata-rata Penduduk Dirinci Per Desa Dalam Kecamatan Nurussalam Tahun 2017	37 – 38
Tabel III.4	Perkiraan Jumlah Penduduk Menurut Jenis Kelamin dan Sex Ratio Dirinci Per Desa Dalam Kecamatan Nurussalam Tahun 2017	39 – 40
Tabel III.5	Perkiraan Jumlah Penduduk Menurut Jenis Kewarganegaraan dan Jenis Kelamin Dirinci Per Desa Dalam Kecamatan Nurussalam Tahun 2017	41 – 42
Tabel III.6	Perkembangan Penduduk Dirinci Menurut Desa Dirinci Per Desa Dalam Kecamatan Nurussalam tahun 2017	43 - 44
Tabel III.7	Banyaknya Kelahiran dan Kematian Seluruhnya Dirinci Per Desa Dalam Kecamatan Nurussalam Tahun 2017	45 – 46
Tabel III.8	Banyaknya Kelahiran dan Kematian Menurut Jenis Kelamin Dirinci Per Desa Dalam Kecamatan Nurussalam Tahun 2017	47- 48
Tabel III.9	Perkiraan Jumlah Penduduk Masuk dan Keluar Dirinci Per Desa Dalam Kecamatan Nurussalam Tahun 2017	49 – 50
Tabel III.10	Perkiraan Jumlah Penduduk Menurut Kelompok Umur dan Jenis Kelamin di Kecamatan Nurussalam Tahun 2017	51
Tabel III.11	Perkiraan Jumlah Kepala Rumah Tangga Menurut Jenis Pekerjaan Utama Dirinci Per Desa Dalam Kecamatan Nurussalam Tahun 2017	52 - 55
Tabel III.12	Perkiraan Jumlah Kepala Rumah Tangga Menurut Status Pekerjaan Dirinci Per Desa Dalam Kecamatan Nurussalam Tahun 2017	56 - 57
Bab IV	S O S I A L	61 – 120
Tabel IV.1	Jumlah Sarana Kesehatan Di Masing-masing Desa Dalam Kecamatan Nurussalam Tahun 2017	61 – 66
Tabel IV.2	Jumlah Tenaga Kesehatan Di Masing-masing Desa Dalam Kecamatan Nurussalam Tahun 2017	67 – 68
Tabel IV.3	Jumlah Tenaga Kerja Dan Agen TKI di Masing-masing Desa Dalam Kecamatan Nurussalam Tahun 2017	69 - 70
Tabel IV.4	Jumlah Pemeluk Agama Dirinci Menurut Agama Masing-masing Desa Dalam Kecamatan Nurussalam Tahun 2017	71 – 74

Tabel IV.5	Jumlah Tempat Ibadah Dirinci Menurut Jenis Dalam Kecamatan Nurussalam Tahun 2017	75 – 76
Tabel IV.6	Jumlah Perkumpulan Olahraga Dirinci Menurut Jenis Olahraga Dalam Kecamatan Nurussalam Tahun 2017	77 – 80
Tabel IV.7	Jumlah Fasilitas/Lapangan Olahraga Dirinci Menurut Jenis Olahraga Dalam Kecamatan Nurussalam Tahun 2017	81 – 82
Tabel IV.8	Jumlah Fasilitas Akomodasi Di Masing-masing Desa Dalam Kecamatan Nurussalam Tahun 2017	7 83 – 84
Tabel IV.9	Jumlah Bangunan Tempat Tinggal dirinci Menurut Jenis Dinding Yang Digunakan Dalam Kecamatan Nurussalam Tahun 2017	85 – 86
Tabel IV.10	Fasilitas Penerangan Jalan dan Status Penerangan Jalan Dalam Kecamatan Nurussalam Tahun 2017	87 – 88
Tabel IV.11	Jumlah Rumah Tangga Dirinci Menurut Penggunaan Alat Penerangan Dalam Kecamatan Nurussalam Tahun 2017	89 – 90
Tabel IV.12	Jumlah Rumah Tangga Dirinci Menurut Sumber Air Minum Yang Digunakan Dalam Kecamatan Nurussalam Tahun 2017	91 – 92
Tabel IV.13	Keberadaan Sungai dan Jumlah Rumah Tangga Berdasarkan Penggunaan Jamban Daam Kecamatan Nurussalam Tahun 2017	93 – 94
Tabel IV.14	Banyaknya sekolah, Guru, Murid Taman Kanak-Kanak Negeri dan Swasta Dalam Kecamatan Nurussalam Tahun 2017	95 – 96
Tabel IV.15	Banyaknya Sekolah, Guru, Murid dan Kelulusan Sekolah Dasar Negeri dan Swasta Dalam Kecamatan Nurussalam Tahun 2017	97– 98
Tabel IV.16	Banyaknya Sekolah, Guru, Murid dan Kelulusan Sekolah Menengah Pertama Negeri dan Swasta Dalam Kecamatan Nurussalam Tahun 2017	99– 100
Tabel IV.17	Banyaknya Sekolah, Guru, Murid dan Kelulusan Sekolah Menengah Atas Negeri dan Swasta Dalam Kecamatan Nurussalam Tahun 2017	101 – 102
Tabel IV.18	Banyaknya Sekolah, Guru, Murid dan Kelulusan Sekolah Menengah Kejuruan Negeri dan Swasta Dalam Kecamatan Nurussalam Tahun 2017	103 – 104
Tabel IV.19	Banyaknya Sekolah, Guru, Murid dan Kelulusan Madrasah Ibtidaiyah Negeri dan Swata Dalam Kecamatan Nurussalam Tahun 2017	105 – 106
Tabel IV.20	Banyaknya Sekolah, Guru, Murid dan Kelulusan Madrasah Tsanawiyah Negeri dan Swasta Dalam Kecamatan Nurussalam Tahun 2017	107 – 108

Tabel IV.21	Banyaknya Sekolah, Guru, Murid dan Kelulusan Madrasah Aliyah Negeri dan Swasta Dalam Kecamatan Nurussalam Tahun 2017	109 – 110
Tabel IV.22	Jumlah Sarana Pendidikan Keagamaan Non Formal dan Pendidikan Dini Dalam Kecamatan Nurussalam Tahun 2017	111 -114
Tabel IV.23	Keberadaan Infrastruktur Jalan dan Jembatan Di Masing-masing Desa Dalam Kecamatan Nurussalam Tahun 2017	115 – 116
Tabel IV.24	Keberadaan Tempat Bersejarah Dan Wisata Di Masing- Masing Desa Kecamatan Nurussalam Tahun 2017	117 -118
Tabel IV.25	Jumlah Rumah Tangga Yatim, Piatu, Yatim Piatu, Janda dan Duda Dirinci Perdesa Dalam Kecamatan Nurussalam Tahun 2017	119 – 120
Tabel IV.26	Jumlah Penyandang Cacat Menurut Jenisnya Dirinci Perdesa Dalam Kecamatan Nurussalam Tahun 2017	121 – 122
Bab V	Pertanian & Industri	125– 134
Tabel V.1	Luas tanah Sawah Menurut Jenis Pengairan Di Masing-masing Desa Dalam Kecamatan Nurussalam Tahun 2017	125 – 126
Tabel V.2	Jenis Komoditas Pertanian Unggulan Dirinci Per Desa Dalam Kecamatan Nurussalam Tahun 2017	127 – 130
Tabel V.3	Jumlah Industri Kilang Padi, Kopi, Industri Batu Bata dan Industri Kayu (Meubel) Dirinci Per Desa Dalam Kecamatan Nurussalam Tahun 2017	131 - 132
Tabel V.4	Jumlah Industri Rumah Tangga Dirinci Per Desa Dalam Kecamatan Nurussalam Tahun 2017	133 - 134
Bab VI	Lain-lain	137 - 144
Tabel VI.1	Jumlah Kantor Pos dan Sarana Komunikasi Transportasi Menurut Jenis Di rinci Per Desa Dalam Kecamatan Nurussalam Tahun 2017	137 - 138
Tabel VI.2	Jumlah Sarana Perekonomian Di Masing-masing Desa Dalam Kecamatan Nurussalam Tahun 2017	139 - 144

LETAK GEOGRAFIS

1

2. Pemerintahan

3. Penduduk &
Ketenagakerjaan

4. Sosial

5. Pertanian &
Industri

6. Lain -Lain

LETAK GEOGRAFIS

Nama Kecamatan	: Nurussalam
Nama Ibukota	: Bagok
Letak	: LU : 04°51'00,00" - 05°04'00,00" BT : 97°37'09,73" - 97°42'01,62"
Luas Wilayah	: 130,97 Km ²
Suhu Rata-Rata	: Berkisar antara 26° - 30° C
Ketinggian	: Berkisar kurang dari 50 M hingga 100 M di atas permukaan laut
Banyaknya Desa/Kelurahan	: 31 Desa
Banyaknya Mukim	: 4 Mukim
Banyaknya Desa dan Dusun	: 31 desa dan 106 dusun
Batas-Batas Daerah :	
Sebelah Utara	: Selat Malaka
Sebelah Timur	: Kecamatan Banda Alam & Darul Aman
Sebelah Selatan	: Kecamatan Indra Makmur
Sebelah Barat	: Kecamatan Darul Falah & Julok
Nama dan status Camat	: Zainuddin, S.Sos I (Definitif)
Nama dan Status Sekcam	: Syahdan Nur (Definitif)
Keberadaan Kantor Camat	: Ada
Jlh Pegawai Kantor Camat	: 45 orang

Halaman ini sengaja dikosongkan

Tabel I.1
Batas Wilayah
Per Desa Dalam Kecamatan Nurussalam Tahun 2016

Desa	Wilayah			
	Utara	Timur	Selatan	Barat
(1)	(2)	(3)	(4)	(5)
1 Alue Siwah Serdang	Gp.Mesjid	Kec.Banda Alam	Kec.Banda Alam	Kec.Indra Makmur
2 Gampong Lhee	Gp. Jalan	Gp. Mesjid	Alue Siwah Serdang	Snb. Rambong
3 Beurandang	Gp Jalan	Snb Rambong	Snb Rambong	Kec Julok
4 Seunebok Rambong	Gp. Jalan	Gp. Lhee	Kec.Indra Makmur	Beurandang
5 Gampong Jalan	Kec.Darul Falah	Gp.Mesjid	Snb Rambong	Kec Julok
6 Buket Meurak	Buket Panyang	Snb Dalam	Kp Mesjid	Gp.Jalan
7 Seunebok Dalam	Buket Panjo	Kec Darul Aman	Kp Mesjid	Buket Meurak
8 Gampong Mesjid	Snb. Dalam	Darul Aman	Alue Siwah Serdang	Gp.Lhee
9 Paya Enjee	Cot Asan	Darul Aman	Seleumak Muda	Buket Panjo
10 Seuleumak Muda	Paya Enjee	Kec Darul Aman	Kp Mesjid	Snb. Dalam
11 Cot Asan	Mns.Hagu	Darul Aman	Paya Enjee	Pulo U
12 Buket Panyang	Kec.Darul Falah	Bukrt Panjoe	Buket Merak	Kec Darul Falah
13 Buket Panjoe	Pulo-U	asan Tanjong	Snb Dalam	Buket Payang
14 Matang Panyang	Mtg kunyet	Darul Aman	Cot Asan	Mns Hagu
15 Meumasah Hagu	Mtg Kunyet	Mtg Panyang	Cot Asan	Pulo U
16 Matang Kunyet	Matang Neuheun	Kec Darul Aman	Cot Asan	Mns Hagu

Sumber : Kepala Desa Se-Kecamatan Nurussalam

Lanjutan Tabel I.1

Desa	Wilayah			
	Utara	Timur	Selatan	Barat
(1)	(2)	(3)	(4)	(5)
17 Matang Neuheun	Selat Malaka	Darul Aman	Mtg Kuyet	Tepin Pukat
18 Teupin Pukat	Kuala Bagok	Mtg Neuheun	Mns.Hagu	Mtg Seulemak
19 Pulo-U	Tepin Pukat	Cot asan	Buket panjoe	Matang Seulemak
20 Matang Seuleumak	Tepin Pukat	Pulo U	Kec.D.Falah	Bantayan
21 Bantayan	Keude Bagok 2	Mtg Seulemak	Kec.D.Falah	Blang Panjoe
22 Blang Panjou	Sematang Aron	Bantayan	Kec.D.Falah	Kec.Darul Falah
23 Seumatang Aron	Mns.Tengoh	Bantayan	Blang Panjoe	Kec.Darul Falah
24 Meudang Ara	Peulawi	Mns.Tengoh	Kec.D.Falah	Kec.Julok
25 Meunasah Teungoh	Baroh Bugeng	Kp Kd bagok	Pelawi	Meudang Ara
26 Gampong Keude Bagok	Kuala Bagok	Mtg Seulemak	Bantayan	Mns.Teungoh
27 Keude Bagok	Selat Malaka	Kuala Bagok	Kp. Kd.Bagok 2	Kp. Kd.Bagok 2
28 Gampong Kuala Bagok	Selat Malaka	Tepin pukat	Mtg Seulemak	Kp. Kd.Bagok 2
29 Asan Tanjong	Kuala Bagok	asan Tanjong	Mns.Tengoh	Baroh Bugeng
30 Baroh Bugeng	Selat Malaka	Asan Tanjong	Mns.Tengoh	Peulawi
31 Peulawi	Selat Malaka	Baroh Bugeng	Mns.Tengoh	Meudang Ara

Sumber : Kepala Desa Se-Kecamatan Nurussalam

Tabel I.2
Perkiraan Luas Wilayah Menurut Jenis Penggunaan Tanah Dirinci
Per Desa Dalam Kecamatan Nurussalam Tahun 2016

Desa	Jenis Penggunaan Tanah (Ha)			
	Tanah Sawah	Tanah Ladang	Kolam/ Tambak	Perkebunan
(1)	(2)	(3)	(4)	(5)
1 Alue Siwah Serdang	5	87	0	155
2 Gampong Lhee	10	188	0	624
3 Beurandang	20	290	0	200
4 Seuneubok Rambong	30	180	0	100
5 Gampong Jalan	45	326	0	380
6 Buket Meurak	25	376	0	30
7 Seuneubok Dalam	23	172	0	108
8 Gampong Mesjid	32	173	0	600
9 Paya Enjee	26	150	0	73
10 Seuleumak Muda	10	310	0	150
11 Cot Asan	30	90	0	0
12 Buket Panyang	122	75	0	22
13 Buket Panjoe	74	154	0	16
14 Matang Panyang	150	189	10	0
15 Meunasah Hagu	80	98	0	0
16 Matang Kuyet	100	208	30	0
Sub Jumlah	777	3,066	40	2,458

Sumber : Kepala Desa Se-Kecamatan Nurussalam

Lanjutan Tabel I.2

Desa	Jenis Penggunaan Tanah (Ha)			
	Tanah Sawah	Tanah Ladang	Kolam/ Tambak	Perkebunan
(1)	(2)	(3)	(4)	(5)
17 Matang Neuheun	0	0	300	0
18 Teupin Pukat	60	12	250	12
19 Pulo-U	167	75	0	0
20 Matang Seuleumak	110	32	15	0
21 Bantayan	250	25	0	0
22 Blang Panjou	60	57	0	0
23 Seumatang Aron	65	220	0	10
24 Meudang Ara	122	0	10	10
25 Meunasah Teungoh	60	113	0	0
26 Gampong Keude Bagok	80	10	50	0
27 Keude Bagok	0	51	20	0
28 Gampong Kuala Bagok	0	0	232	0
29 Asan Tanjong	52	93	132	0
30 Baroh Bugeng	70	100	250	0
31 Peulawi	30	207	124	35
Jumlah	1,903	4,061	1,423	2,525

Sumber : Kepala Desa Se-Kecamatan Nurussalam

Lanjutan Tabel I.2

Desa	Jenis Penggunaan Tanah (Ha)		
	Bangunan/ Pekarangan	Lainnya	Jumlah
(1)	(6)	(7)	(8)
1 Alue Siwah Serdang	18	235	500
2 Gampong Lhee	37	41	900
3 Beurandang	7	83	600
4 Seuneubok Rambong	19	71	400
5 Gampong Jalan	23	26	800
6 Buket Meurak	23	46	500
7 Seuneubok Dalam	13	84	400
8 Gampong Mesjid	49	26	900
9 Paya Enjee	10	41	300
10 Seuleumak Muda	232	98	800
11 Cot Asan	56	24	200
12 Buket Panyang	26	155	400
13 Buket Panjoe	49	47	340
14 Matang Panyang	21	27	397
15 Meunasah Hagu	11	11	200
16 Matang Kuyet	13	39	390
Sub Jumlah	607	1,079	8,027

Sumber : Kepala Desa Se-Kecamatan Nurussalam

Lanjutan Tabel I.2

Desa	Jenis Penggunaan Tanah (Ha)		
	Bangunan/ Pekarangan	Lainnya	Jumlah
(1)	(6)	(7)	(8)
17 Matang Neuheun	60	20	380
18 Teupin Pukat	31	35	400
19 Pulo-U	153	5	400
20 Matang Seuleumak	118	25	300
21 Bantayan	14	11	300
22 Blang Panjou	29	14	160
23 Seumatang Aron	23	32	350
24 Meudang Ara	243	15	400
25 Meunasah Teungoh	31	26	230
26 Gampong Keude Bagok	80	30	250
27 Keude Bagok	55	24	150
28 Gampong Kuala Bagok	11	57	300
29 Asan Tanjong	9	64	350
30 Baroh Bugeng	25	55	500
31 Peulawi	58	146	600
Jumlah	1,547	1,638	13,097

Sumber : Kepala Desa Se-Kecamatan Nurussalam

Tabel I.3
Geografis Desa dan Letak Ketinggian di Atas Permukaan Laut
Per Desa Dalam Kecamatan Nurussalam Tahun 2016

Desa	Geografis		Letak di atas Permukaan Laut		
	Pantai	Bukan Pantai	Kurang dari 50 M	50 M s/d 100 M	100 M lebih
(1)	(2)	(3)	(4)	(5)	(6)
1 Alue Siwah Serdang	0	1	-	1	0
2 Gampong Lhee	0	1	1	0	0
3 Beurandang	0	1	1	0	0
4 Seuneubok Rambong	0	1	1	0	0
5 Gampong Jalan	0	1	1	0	0
6 Buket Meurak	0	1	1	0	0
7 Seuneubok Dalam	0	1	1	0	0
8 Gampong Mesjid	0	1	1	0	0
9 Paya Enjee	0	1	1	0	0
10 Seuleumak Muda	0	1	1	0	0
11 Cot Asan	0	1	1	0	0
12 Buket Panyang	0	1	1	0	0
13 Buket Panjoe	0	1	1	0	0
14 Matang Panyang	0	1	1	0	0
15 Meunasah Hagu	0	1	1	0	0
16 Matang Kuyet	0	1	1	0	0
Sub Jumlah	0	16	15	1	0

Sumber : Kepala Desa Se-Kecamatan Nurussalam

Keterangan : 1 = ya, - = tidak

Lanjutan Tabel I.3

D e s a	Geografis		Letak di atas Permukaan Laut		
	Pantai	Bukan Pantai	Kurang dari 50 M	50 M s/d 100 M	100 M lebih
(1)	(2)	(3)	(4)	(5)	(6)
17 Matang Neuheun	1	0	1	0	0
18 Teupin Pukat	1	0	1	0	0
19 Pulo-U	-	0	1	0	0
20 Matang Seuleumak	-	0	1	0	0
21 Bantayan	-	0	1	0	0
22 Blang Panjou	-	0	1	0	0
23 Seumatang Aron	-	0	1	0	0
24 Meudang Ara	-	0	1	0	0
25 Meunasah Teungoh	-	0	1	0	0
26 Gampong Keude Bagok	-	0	1	0	0
27 Keude Bagok	-	0	1	0	0
28 Gampong Kuala Bagok	1	0	1	0	0
29 Asan Tanjong	1	0	1	0	0
30 Baroh Bugeng	1	0	1	0	0
31 Peulawi	1	0	1	0	0
Jumlah	6	16	30	1	0

Sumber : Kepala Desa Se-Kecamatan Nurussalam

Keterangan : 1 = ya, - = tidak

Tabel I.4
Luas Desa, Topografi Wilayah dan Keberadaan Hutan
Per Desa Dalam Kecamatan Nurussalam Tahun 2016

Desa	Luas Desa (KM2)	Topografi Wilayah Desa	Keberadaan Hutan
(1)	(2)	(3)	(4)
1 Alue Siwah Serdang	5.00	3	0
2 Gampong Lhee	9.00	3	0
3 Beurandang	6.00	3	0
4 Seuneubok Rambong	4.00	3	0
5 Gampong Jalan	8.00	3	0
6 Buket Meurak	5.00	3	0
7 Seuneubok Dalam	4.00	3	0
8 Gampong Mesjid	9.00	3	0
9 Paya Enjee	3.00	3	0
10 Seuleumak Muda	8.00	3	0
11 Cot Asan	2.00	3	0
12 Buket Panyang	4.00	3	0
13 Buket Panjoe	3.40	3	0
14 Matang Panyang	3.97	3	0
15 Meunasah Hagu	2.00	3	0
16 Matang Kunyet	3.90	3	0
Sub Jumlah	80.27		0

Sumber : Kepala Desa Se-Kecamatan Nurussalam

Keterangan : Kolom (2) >> 1 = Lereng/Puncak, 2= Lembah, 3= Dataran

Kolom (3) >> 1 = ya, - = tidak

Lanjutan Tabel I.4

Desa	Luas Desa (KM2)	Topografi Wilayah Desa	Keberadaan Hutan
(1)	(2)	(3)	(4)
17 Matang Neuheun	3.80	3	0
18 Teupin Pukat	4.00	3	0
19 Pulo-U	4.00	3	0
20 Matang Seuleumak	3.00	3	0
21 Bantayan	3.00	3	0
22 Blang Panjou	1.60	3	0
23 Seumatang Aron	3.50	3	0
24 Meudang Ara	4.00	3	0
25 Meunasah Teungoh	2.30	3	0
26 Gampong Keude Bagok	2.50	3	0
27 Keude Bagok	1.50	3	0
28 Gampong Kuala Bagok	3.00	3	0
29 Asan Tanjong	3.50	3	0
30 Baroh Bugeng	5.00	3	0
31 Peulawi	6.00	3	0
Jumlah	130.97		0

Sumber : Kepala Desa Se-Kecamatan Nurussalam

Keterangan : Kolom (3) >> 1 = Lereng/Puncak, 2= Lembah, 3= Dataran

Kolom (4) >> 1 = ya, - - tidak

PEMERINTAHAN

2

1. Letak Geografis

**3. Penduduk &
Ketenagakerjaan**

4. Sosial

**5. Pertanian &
Industri**

6. Lain -Lain

Tabel II.1.
Jumlah Dusun dan Keterangan Umum Desa Menurut Status
Dirinci Per Desa Dalam Kecamatan Nurussalam Tahun 2016

D e s a	Jumlah Dusun	Status Hukum Desa/Kelurahan		
		SK	SK	SK
		Mendagri	Gubernur	Lainnya
(1)	(2)	(4)	(5)	(6)
1 Alue Siwah Serdang	5	1	0	0
2 Gampong Lhee	4	1	0	0
3 Beurandang	2	1	0	0
4 Seuneubok Rambong	4	1	0	0
5 Gampong Jalan	4	1	0	0
6 Buket Meurak	3	1	0	0
7 Seuneubok Dalam	4	1	0	0
8 Gampong Mesjid	5	1	0	0
9 Paya Enjee	2	1	0	0
10 Seuleumak Muda	2	1	0	0
11 Cot Asan	3	1	0	0
12 Buket Panyang	2	1	0	0
13 Buket Panjou	4	1	0	0
14 Matang Panyang	4	1	0	0
15 Meunasah Hagu	2	1	0	0
16 Matang Kunyet	2	1	0	0
Jumlah	52	16	0	-

Sumber : Kepala Desa Se-Kecamatan Nurussalam

Keterangan :

Kolom (3) : 1= Desa, 2 = Kelurahan

Kolom (4-6) : 1 = ya, - = tidak

Lanjutan Tabel II.1

D e s a	Jumlah Dusun	Status Hukum Desa/Kelurahan		
		SK	SK	SK
		Mendagri	Gubernur	Lainnya
(1)	(2)	(4)	(5)	(6)
17 Matang Neuheun	4	1	0	0
18 Teupin Pukat	4	1	0	0
19 Pulo-U	4	1	0	0
20 Matang Seuleumak	3	1	0	0
21 Bantayan	4	1	0	0
22 Blang Panjou	3	1	0	0
23 Seumatang Aron	3	1	0	0
24 Meudang Ara	4	1	0	0
25 Meunasah Teungoh	4	1	0	0
26 Gampong Keude Bagok	4	1	0	0
27 Keude Bagok	4	1	0	0
28 Gampong Kuala Bagok	2	1	0	0
29 Asan Tanjong	2	1	0	0
30 Baroh Bugeng	4	1	0	0
31 Peulawi	3	1	0	0
Jumlah	104	31	0	0

Sumber : Kepala Desa Se-Kecamatan Nurussalam

Keterangan :

Kolom (3) : 1= Desa, 2 = Kelurahan

Kolom (4-6) : 1 = ya, - = tidak

Tabel II.2
Nama dan Status Aparat Desa Serta Jumlah Pamong Dirinci Per Desa
Dalam Kecamatan Nurussalam Tahun 2016

D e s a	Nama Kades	Status Kades	Nama Sekdes	Status Sekdes	Jumlah Pamong
(1)	(2)	(3)	(4)	(5)	(6)
2 Gampong Lhee	Mutsaidir	1	0	1	4
3 Beurandang	M. Yahya	1	-	-	3
4 Seuneubok Rambong	Abdurrahman	1	-	1	3
5 Gampong Jalan	Zainal Abidin	1	Jafauddin	1	4
6 Buket Meurak	Ramlan	2	M yunus	1	3
7 Seuneubok Dalam	Muhammad	1	Ismail	1	3
8 Gampong Mesjid	Iskandar	1	Zulkifli	1	4
9 Paya Enjee	Amirudddin	1	M.Isa	1	4
10 Seuleumak Muda	Usman	1	Syabaini	1	4
11 Cot Asan	Dahlawi	1	Syarifuddin	1	5
12 Buket Panyang	Saifuddin	1	-	1	4
13 Buket Panjou	Mahdi	1	Nurdin	1	4
14 Matang Panyang	Ismuradi	2	Ismuradi	1	5
15 Meunasah Hagu	M.Taher Ahmad	1	Ridwan	-	4
16 Matang Kunyet	Buchari	1	-	-	3
Jumlah					61

Sumber : Kepala Desa Se-Kecamatan Nurussalam

Keterangan Kolom: Kolom (3) dan (5): : 1 - Definitif -2 - pelaksana Jabatan

Lanjutan Tabel II.2

D e s a	Nama Kades	Status Kades	Nama Sekdes	Status Sekdes	Jumlah Pamong
(1)	(2)	(3)	(4)	(5)	(6)
17 Matang Neuheun	Muzakir	1	isandar	1	4
18 Teupin Pukat	Baharuddin	1	Maimun	1	4
19 Pulo-U	Bukhari	1	Ismail Yari	1	4
20 Matang Seuleumak	Muhammad	1	Sulaiman	1	4
21 Bantayan	Zainal Abidin	1	Mahyuddin	1	4
22 Blang Panjou	M Diah	1	Abdussalam	1	4
23 Seumatang Aron	M Dahlan	2	0	1	4
24 Meudang Ara	Zainal Abidin	1	Musliadi	1	4
25 Meunasah Teungoh	Agussalim	1	Amir Hamzah	1	4
26 Gampong Keude Bagok	Dahlan	1	Munzir	1	4
27 Keude Bagok	Saidi Wahi	1	Anwar	1	4
28 Gampong Kuala Bagok	Bukhari	2	Hanafiah	1	4
29 Asan Tanjong	M.Isa	1	Razali	1	4
30 Baroh Bugeng	M.Kasem	1	Darkasyi	1	4
31 Peulawi	Mustafa	1	0	1	6
Jumlah					123

Sumber : Kepala Desa Se-Kecamatan Nurussalam

Keterangan Kolom: Kolom (3) dan (5): 1 = Definitif -2 = pelaksana jabatan

Tabel II.3.
Nama Dusun dan Kepala Dusun Dirinci Per Desa
Dalam Kecamatan Nurussalam Tahun 2016

D e s a	Nama Dusun	Nama Kepala Dusun	SK
(1)	(2)	(3)	(4)
1 Alue Siwah Serdang	Alue Siwah	Muridan	1
	Sp. Mangga I	Stadio	1
	SP. Mangga II	Darno	1
	Barona	Abdullah	1
	Sejahtera	Jusri	1
2 Gampong Lhee	CV 3	Zulfikar	1
	Peusangan	Saiful Iswadi	1
	Gangga Bayu	Marzuki	1
	Ratna	M.Yusuf	1
3 Beurandang	Buket Raya	M.Kasem	1
	SNB. Tuha	M. Yusuf	1
4 Seuneubok Rambong	Blang Iliék	Afifuddin	1
	Buket Batee	Muktar	1
	Buket Indah	M.Yaob	1
	Mesjid	Idris Abdullah	1
5 Gampong Jalan	Buket Geulumpang	Zainal abidin	1
	Coco	Usman	1
	Seuneubok Bayu	Jafauddin	1
6 Buket Meurak	Lhok Meureu	M.Isa	1
	Maprang Gantou	Ismail	1
	Mesjid	Muhammad Isa	1
7 Seuneubok Dalam	Alue Kumba	Usman	1
	Panyang	Muhammas Saleh	1
	Rahmad	Zainuddin	1
	Snb. Baro	M.Saleh	1

Sumber : Kepala Desa Se-Kecamatan Nurussalam

Keterangan Kolom: Kolom (3) dan (5): :1 = Definitif -2 = pelaksana Jabatan

Lanjutan Tabel II.3

Desa	Nama Dusun	Nama Kepala Dusun	SK
(1)	(2)	(3)	(4)
8 Gampong Mesjid	CV Tujuh	Saidan	1
	Salek	A.Rani	1
	Sp. Punti	Ismail Masya	1
	Batubung	Abdullah	1
	Kaye Gadeng	Yusbi	1
9 Paya Enjee	Beuramad	Basyah Amin	1
	Prang Itam	Jailani	1
10 Seuleumak Muda	Prang Badai	Nurdin Juned	1
	Seuneubok Baro	Tg.M.Daud	1
11 Cot Asan	T. Berdan	M. Nasir Berdan	1
	Karkam	Muhammad	1
	Tambi	M.Jalil AB	1
12 Buket Panyang	Raja Muda	M.Nasir	1
	Tgk. Malem	Yusri	1
	Raja Malem	M.Jalil	1
	Keuramat	A.Rani	1
13 Buket Panjou	Akrama	M.Jalil	1
	Mujahidin	Usman Ahmad	1
	T. Pransafa	M. Yakop	1
	Tgk. Bintang	Rusli	1
14 Matang Panyang	Meurobo	Ilyas	1
	Nyak Ben	Aiyub basyah	1
	Pangwa	Ibahim	1
	Peutua Daud	Aiyub Bidin	1
15 Meunasah Hagu	Bahagia	M.Nur Yusuf	1
	Sejahtera	Muksalmina	1

Sumber : Kepala Desa Se-Kecamatan Nurussalam

Keterangan Kolom: Kolom (3) dan (5): 1 = Definitif -2 = pelaksana Jabatan

Lanjutan Tabel II.3

Desa	Nama Dusun	Nama Kepala Dusun	SK
(1)	(2)	(3)	(4)
16 Matang Kunyet	Habib Itam	Ismail	1
	Peutua di Blang	M. Yusuf	1
17 Matang Neuheun	Keudondong	Muhammad Syah	1
	Krueng Musa	Tg.Araman	1
	Geulumpang	M.Nur Gade	1
18 Teupin Pukat	Lampoh Lada	Saifuddin	1
	Pendidikan	Ansari	1
	Tanjung Mulya	Amriadi	1
	Rawamas	Ishak	1
19 Pulo-U	Teupin Raya	M.Jafar	1
	Baitul Hidayah	Iskandar	1
	Tgk. M Kasem	M.Isa	1
	Mon Bale	Salahuddin	1
20 Matang Seuleumak	Tgk. Hanafiah	Zainal Jafar	1
	Kulam Gajah	Zakaria	1
	Tanjong Mulia	Edi Suwandi	1
21 Bantayan	Teungoh	M.Salim	1
	Pelita	Abdul Muthaleb	1
	Tgk. Di Cengai	M. Hasyem	1
	Beuringin Jaya	Hanafiah	1
22 Blang Panjou	Taqwa	Abdul wahab	1
	Buket Rambong	Zaini	1
	Setia Budi	Arafat	1
	Setia Makmur	Muzakir	1
23 Seumatang Aron	Suka Damai	Nil Amani	1
	Suka Makmur	Ghazali	1
	Sukarela	Junaidi	1

Sumber : Kepala Desa Se-Kecamatan Nurussalam

Keterangan Kolom: Kolom (3) dan (5): :1 = Definitif -2 = pelaksana Jabatan

Lanjutan Tabel II.3

Desa	Nama Dusun	Nama Kepala Dusun	SK
(1)	(2)	(3)	(4)
24 Meudang Ara	M. Yusuf Asi	Syaribon	1
	Bahagia	Sofyan	1
	Panca Karya	Adhar	1
	Subur	Ramli	1
25 Meunasah Teungoh	Cut Nyak Mbon	M.diah	1
	Karya Bakti	Aiyub Sulaiman	1
	Cut Nyak Bugeng	Razali	1
	Pahlawan	M. Jalil Ar	1
26 Gampong Keude Bagok	Amal	Muksalmina	1
	Suka Rahmad	M Nasir	1
	Mon Arang	Marzunis	1
	Persada	M Ali Itam	1
27 Keude Bagok	Kuta	Amri	1
	Mesjid	Nazli Syah	1
	Statium	Aulia Muttaqin	1
	Surau	Ismail Arifin	1
28 Gampong Kuala Bagok	Pante	Bustami	1
	Raja Kuala	Zaini	1
29 Asan Tanjong	Muara	Samsul Bahri	1
	Setia	Tgk. Marhaban	1
30 Baroh Bugeng	Mulia	M.Amir	1
	Mutiara	Nurdin	1
	Ingin Jaya	Abdullah	1
	Suka Ramai	Ibrahim	1
31 Peulawi	Pelawi Jaya	M.Yusuf	1
	Tgk. Latif	Mahyuddin	1
	Tgk. Pang	Syuid	1

Sumber : Kepala Desa Se-Kecamatan Nurussalam

Keterangan Kolom: Kolom (3) dan (5): 1 = Definitif -2 = pelaksana Jabatan

Tabel II.4
Keberadaan dan Jumlah Aparat Pemerintah Desa Menurut Jabatan
Dalam Kecamatan Nurussalam Tahun 2016

Desa	Keberadaan		Jumlah	
	Kepala Desa	SekDes	Pamong Desa	Kepala Dusun
(1)	(2)	(3)	(4)	(5)
1 Alue Siwah Serdang	1	1	4	5
2 Gampong Lhee	1	1	4	4
3 Beurandang	1	-	3	2
4 Seuneubok Rambong	1	-	3	4
5 Gampong Jalan	1	1	4	3
6 Buket Meurak	1*	1	3	4
7 Seuneubok Dalam	1	-	3	4
8 Gampong Mesjid	1	1	4	6
9 Paya Enjee	1	1	4	2
10 Seuleumak Muda	1	-	4	2
11 Cot Asan	1	1	5	3
12 Buket Panyang	1	1	4	3
13 Buket Panjou	1	1	4	4
14 Matang Panyang	1*	1	5	4
15 Meunasah Hagu	1	1	4	2
16 Matang Kuyet	1	-	3	2
Jumlah	16	11	61	54

Sumber : Kepala Desa Se-Kecamatan Nurussalam

Keterangan : 1 = ya, - = tidak

* Kepala Desa adalah Pelaksana Jabatan (Pj)

Lanjutan Tabel II.4

Desa	Keberadaan		Jumlah	
	Kepala Desa	SekDes	Pamong Desa	Kepala Dusun
(1)	(2)	(3)	(4)	(5)
17 Matang Neuheun	1	1	4	4
18 Teupin Pukat	1	1	4	4
19 Pulo-U	1	1	4	4
20 Matang Seuleumak	1	1	4	3
21 Bantayan	1	1	4	4
22 Blang Panjou	1	1	4	3
23 Seumatang Aron	1*	-	4	3
24 Meudang Ara	1	1	4	4
25 Meunasah Teungoh	1	1	4	4
26 Gampong Keude Bagok	1	1	4	4
27 Keude Bagok	1	1	4	4
28 Gampong Kuala Bagok	1	1	4	2
29 Asan Tanjong	1	1	4	2
30 Baroh Bugeng	1	-	4	4
31 Peulawi	1	1	6	3
Jumlah	30	24	123	106

Sumber : Kepala Desa Se-Kecamatan Nurussalam

Keterangan : 1 = ya, - = tidak

* Kepala Desa adalah Pelaksana Jabatan (Pj)

Tabel II.5
Jarak Desa Ke Ibu Kota Kabupaten, Ibu Kota Propinsi
Dan Kantor Muspika Dalam Kecamatan Nurussalam Tahun 2016

Desa	Jarak Ke (KM)				
	Ibu Kota		Kantor camat	Kantor polsek	Koramil
	Kabupaten	Propinsi			
(1)	(2)	(3)	(4)	(5)	(6)
1 Alue Siwah Serdang	25	360	40	38	40
2 Gampong Lhee	26	358	10	11	10
3 Beurandang	24	348	8	9	8
4 Seuneubok Rambong	23	346	7	8	7
5 Gampong Jalan	22	345	6	7	6
6 Buket Meurak	21	346	5	4	5
7 Seuneubok Dalam	19	348	6	5	6
8 Gampong Mesjid	24	359	10	9	10
9 Paya Enjee	20	350	5	4	5
10 Seuleumak Muda	14	353	6	5	6
11 Cot Asan	18	351	4	3	4
12 Buket Panyang	18	349	5	4	5
13 Buket Panjou	18	349	4	3	4
14 Matang Panyang	17	350	4	3	4
15 Meunasah Hagu	16	351	3	2	3
16 Matang Kuyet	14	353	4	3	4

Sumber : Kepala Desa Se-Kecamatan Nurussalam

...

Lanjutan Tabel II.5

Desa	Jarak Ke (KM)				
	Ibu Kota		Kantor		
	Kabupaten	Propinsi	Camat	Polsek	Koramil
(1)	(2)	(3)	(4)	(5)	(6)
17 Matang Neuheun	14	353	4	3	4
18 Teupin Pukat	15	352	1,5	1	1,5
19 Pulo-U	16	351	3	2	3
20 Matang Seuleumak	14	353	1,5	1	1,5
21 Bantayan	18	354	2	2,5	2
22 Blang Panjou	19	349	3	3	3
23 Seumatang Aron	19	348	3	3	3
24 Meudang Ara	20	346	4,5	5	4,5
25 Meunasah Teungoh	20	347	4	5	4
26 Gampong Keude Bagok	16	351	0,2	1	0,2
27 Keude Bagok	16	351	0,1	1	0,1
28 Gampong Kuala Bagok	15	352	1	2	1
29 Asan Tanjong	18	349	2	2,5	2
30 Baroh Bugeng	21	350	4	5	4
31 Peulawi	22	345	6	7	6

Sumber : Kepala Desa Se-Kecamatan Nurussalam

Tabel II.6
Fasilitas Yang Dimiliki Oleh Pemerintahan Desa
Dalam Kecamatan Nurussalam Tahun 2016

D e s a	Kantor Kepala Desa	Balai Desa	Tanah Kas Desa	Komputer	Aset Desa Lainnya
(1)	(2)	(3)	(4)	(5)	(6)
1 Alue Siwah Serdang	0	0	0	0	1
2 Gampong Lhee	0	0	1	0	1
3 Beurandang	0	0	0	0	1
4 Seuneubok Rambong	0	0	1	0	1
5 Gampong Jalan	0	0	1	0	1
6 Buket Meurak	0	0	1	0	1
7 Seuneubok Dalam	0	0	0	0	1
8 Gampong Mesjid	1	0	1	0	1
9 Paya Enjee	1	0	1	0	1
10 Seuleumak Muda	0	0	0	0	1
11 Cot Asan	0	0	0	0	1
12 Buket Panyang	0	0	0	0	1
13 Buket Panjou	0	0	1	0	1
14 Matang Panyang	1	0	0	0	1
15 Meunasah Hagu	1	0	1	0	1
16 Matang Kunyet	0	0	0	0	1
Jumlah	4	0	8	0	16

Sumber : Kepala Desa Se-Kecamatan Nurussalam

Keterangan kolom (2),(3),(4),(5)dan (6):1 = ya, - = tidak

Lanjutan Tabel II.6

Desa	Kantor Kepala Desa	Balai Desa	Tanah Kas Desa	Komputer	Aset Desa Lainnya
(1)	(2)	(3)	(4)		
17 Matang Neuheun	1	0	1	0	1
18 Teupin Pukat	1	0	0	0	1
19 Pulo-U	1	0	1	0	1
20 Matang Seuleumak	1	0	0	0	1
21 Bantayan	1	0	1	0	1
22 Blang Panjou	1	0	0	0	1
23 Seumatang Aron	1	0	1	0	1
24 Meudang Ara	0	0	0	0	1
25 Meunasah Teungoh	1	0	0	0	1
26 Gampong Keude Bagok	1	0	0	1	1
27 Keude Bagok	1	1	0	1	1
28 Gampong Kuala Bagok	1	0	0	0	1
29 Asan Tanjong	1	0	1	0	1
30 Baroh Bugeng	0	0	2	0	1
31 Peulawi	0	0	2	0	1

Sumber : Kepala Desa Se-Kecamatan Nurussalam

Keterangan kolom (2),(3),(4),(5)dan (6):1 = ya, - = tidak

1. Letak Geografis

2 Pemerintahan

**PENDUDUK &
KETENAGAKERJAAN**

3

4. Sosial

5. Pertanian &
Industri

6. Lain -Lain

Tabel III.1
Perkiraan Luas Wilayah, Jumlah Kepala Keluarga dan Rumah Tangga
Dirinci Per Desa Dalam Kecamatan Nurussalam Tahun 2016

Desa	Jumlah		
	Luas Desa (KM2)	Kartu Keluarga	Rumah Tangga
(1)	(2)	(3)	(4)
1. Alue Siwah Serdang	5,00	162	156
2. Gampong Lhee	9,00	250	245
3. Beurandang	6,00	40	48
4. Seuneubok Rambong	4,00	86	73
5. Gampong Jalan	8,00	135	128
6. Buket Meurak	5,00	60	50
7. Seuneubok Dalam	4,00	98	84
8. Gampong Mesjid	9,00	427	364
9. Paya Enjee	3,00	53	46
10. Seuleumak Muda	8,00	53	36
11. Cot Asan	2,00	187	159
12. Buket Panyang	4,00	90	78
13. Buket Panjou	3,40	137	121
14. Matang Panyang	3,97	80	73
15. Meunasah Hagu	2,00	67	66
16. Matang Kuyet	3,90	71	65
Sub Jumlah	80,27	1996	1792

Sumber : Kepala Desa Se-Kecamatan Nurussalam

Lanjutan Tabel III.1

Desa	Jumlah		
	Luas Desa (KM2)	Kartu Keluarga	Rumah Tangga
(1)	(2)	(3)	(4)
17. Matang Neuheun	3,80	260	247
18. Teupin Pukat	4,00	265	232
19. Pulo-U	4,00	201	169
20. Matang Seuleumak	3,00	165	139
21. Bantayan	3,00	200	180
22. Blang Panjou	1,60	67	55
23. Seumatang Aron	3,50	110	101
24. Meudang Ara	4,00	185	186
25. Meunasah Teungoh	2,30	201	193
26. Gampong Keude Bagok	2,50	200	155
27. Keude Bagok	1,50	100	101
28. Gampong Kuala Bagok	3,00	48	50
29. Asan Tanjong	3,50	81	66
30. Baroh Bugeng	5,00	188	170
31. Peulawi	6,00	131	110
Jumlah	130,97	4.398	3.946

Sumber : Kepala Desa Se-Kecamatan Nurussalam

Tabel III.2
Perkiraan Luas Wilayah, Jumlah Penduduk dan Kepadatan Penduduk
Dirinci Per Desa Dalam Kecamatan Nurussalam Tahun 2016

Desa	Luas Desa (KM2)	Jumlah Penduduk	Kepadatan Penduduk
(1)	(2)	(3)	(4)
1. Alue Siwah Serdang	5,00	588	118
2. Gampong Lhee	9,00	1.104	123
3. Beurandang	6,00	177	30
4. Seuneubok Rambong	4,00	326	82
5. Gampong Jalan	8,00	558	70
6. Buket Meurak	5,00	216	43
7. Seuneubok Dalam	4,00	345	86
8. Gampong Mesjid	9,00	1.576	175
9. Paya Enjee	3,00	176	59
10. Seuleumak Muda	8,00	174	22
11. Cot Asan	2,00	686	343
12. Buket Panyang	4,00	338	85
13. Buket Panjou	3,40	501	147
14. Matang Panyang	3,97	348	88
15. Meunasah Hagu	2,00	265	133
16. Matang Kunyet	3,90	308	79
Sub Jumlah	80,27	7.686	

Sumber : Proyeksi Penduduk

Lanjutan tabel III.2

Desa	Luas Desa (KM2)	Jumlah Penduduk	Kepadatan Penduduk
(1)	(2)	(3)	(4)
17. Matang Neuheun	3,80	1.216	320
18. Teupin Pukat	4,00	1.092	273
19. Pulo-U	4,00	790	198
20. Matang Seuleumak	3,00	660	220
21. Bantayan	3,00	765	255
22. Blang Panjou	1,60	224	140
23. Seumatang Aron	3,50	438	125
24. Meudang Ara	4,00	745	186
25. Meunasah Teungoh	2,30	861	374
26. Gampong Keude Bagok	2,50	697	279
27. Keude Bagok	1,50	402	268
28. Gampong Kuala Bagok	3,00	215	72
29. Asan Tanjong	3,50	283	81
30. Baroh Bugeng	5,00	702	140
31. Peulawi	6,00	493	82
Jumlah	130,97	17.269	

Sumber : Proyeksi Penduduk

Tabel III.3
Perkiraan Jumlah Rumah Tangga, Penduduk dan Rata-Rata Penduduk
Dirinci Per Desa Dalam Kecamatan Nurussalam Tahun 2016

Desa	Rumah Tangga (Ruta)	Jumlah Penduduk	Rata-rata Penduduk/Ruta
(1)	(2)	(3)	(4)
1. Alue Siwah Serdang	156	588	4
2. Gampong Lhee	245	1.104	5
3. Beurandang	48	177	4
4. Seuneubok Rambong	73	326	4
5. Gampong Jalan	128	558	4
6. Buket Meurak	50	216	4
7. Seuneubok Dalam	84	345	4
8. Gampong Mesjid	364	1.576	4
9. Paya Enjee	46	176	4
10. Seuleumak Muda	36	174	5
11. Cot Asan	159	686	4
12. Buket Panyang	78	338	4
13. Buket Panjou	121	501	4
14. Matang Panyang	73	348	5
15. Meunasah Hagu	66	265	4
16. Matang Kunyet	65	308	5
Sub Jumlah	1.792	7.686	

Sumber : Proyeksi Penduduk

Lanjutan Tabel III.3

Desa	Rumah Tangga (Ruta)	Jumlah Penduduk	Rata-rata Penduduk/Ruta
(1)	(2)	(3)	(4)
17. Matang Neuheun	247	1.216	5
18. Teupin Pukat	232	1.092	5
19. Pulo-U	169	790	5
20. Matang Seuleumak	139	660	5
21. Bantayan	180	765	4
22. Blang Panjou	55	224	4
23. Seumatang Aron	101	438	4
24. Meudang Ara	186	745	4
25. Meunasah Teungoh	193	861	4
26. Gampong Keude Bagok	155	697	4
27. Keude Bagok	101	402	4
28. Gampong Kuala Bagok	50	215	4
29. Asan Tanjong	66	283	4
30. Baroh Bugeng	170	702	4
31. Peulawi	110	493	4
Jumlah	3.946	17.269	

Sumber : Proyeksi Penduduk

Tabel III.4
Perkiraan Jumlah Penduduk Menurut Jenis Kelamin dan Sex Ratio
Dirinci Per Desa Dalam Kecamatan Nurussalam Tahun 2016

Desa	Laki-laki	Perempuan	Sex Ratio
(1)	(2)	(3)	(4)
1. Alue Siwah Serdang	299	289	103
2. Gampong Lhee	556	548	101
3. Beurandang	91	86	106
4. Seuneubok Rambong	161	165	98
5. Gampong Jalan	282	276	102
6. Buket Meurak	105	111	95
7. Seuneubok Dalam	168	177	95
8. Gampong Mesjid	812	764	106
9. Paya Enjee	84	92	91
10. Seuleumak Muda	86	88	98
11. Cot Asan	333	353	94
12. Buket Panyang	150	188	80
13. Buket Panjou	257	244	105
14. Matang Panyang	168	180	93
15. Meunasah Hagu	139	126	110
16. Matang Kunyet	163	145	112
Sub Jumlah	3.854	3.832	

Sumber : Proyeksi Penduduk

Lanjutan tabel III.4

Desa	Laki-laki	Perempuan	Sex Ratio
(1)	(2)	(3)	(4)
17. Matang Neuheun	583	633	92
18. Teupin Pukat	540	552	98
19. Pulo-U	365	425	86
20. Matang Seuleumak	322	338	95
21. Bantayan	380	385	99
22. Blang Panjou	104	120	87
23. Seumatang Aron	215	223	96
24. Meudang Ara	377	368	102
25. Meunasah Teungoh	429	432	99
26. Gampong Keude Bagok	343	354	97
27. Keude Bagok	190	212	90
28. Gampong Kuala Bagok	106	109	97
29. Asan Tanjong	131	152	86
30. Baroh Bugeng	339	363	93
31. Peulawi	229	264	87
Jumlah	8.507	8.762	

Sumber : Proyeksi Penduduk

Tabel III.5
Perkiraan Jumlah Penduduk Menurut Jenis Kewarganegaraan dan Jenis Kelamin Dirinci Per Desa Dalam Kecamatan Nurussalam Tahun 2016

Desa	WNI			WNA			Total
	Lk	Pr	Jumlah	Lk	Pr	Jumlah	
(1)	(2)	(3)	(4)	(5)	(6)	(7)	(8)
1. Alue Siwah Serdang	299	289	588	0	0	0	588
2. Gampong Lhee	556	548	1.104	0	0	0	1.104
3. Beurandang	91	86	177	0	0	0	177
4. Seuneubok Rambong	161	165	326	0	0	0	326
5. Gampong Jalan	282	276	558	0	0	0	558
6. Buket Meurak	105	111	216	0	0	0	216
7. Seuneubok Dalam	168	177	345	0	0	0	345
8. Gampong Mesjid	812	764	1.576	0	0	0	1.576
9. Paya Enjee	84	92	176	0	0	0	176
10. Seuleumak Muda	86	88	174	0	0	0	174
11. Cot Asan	333	353	686	0	0	0	686
12. Buket Panyang	150	188	338	0	0	0	338
13. Buket Panjou	257	244	501	0	0	0	501
14. Matang Panyang	168	180	348	0	0	0	348
15. Meunasah Hagu	139	126	265	0	0	0	265
16. Matang Kunyet	163	145	308	0	0	0	308
Sub Jumlah	3.854	3.832	7.686	0	0	0	7.686

Sumber : Proyeksi Penduduk

Lanjutan Tabel III.5

Desa	WNI			WNA			Total
	Lk	Pr	Jumlah	Lk	Pr	Jumlah	
(1)	(2)	(3)	(4)	(5)	(6)	(7)	
17. Matang Neuheun	583	633	1.216	0	0	0	1.216
18. Teupin Pukat	540	552	1.092	0	0	0	1.092
19. Pulo-U	365	425	790	0	0	0	790
20. Matang Seuleumak	322	338	660	0	0	0	660
21. Bantayan	380	385	765	0	0	0	765
22. Blang Panjou	104	120	224	0	0	0	224
23. Seumatang Aron	215	223	438	0	0	0	438
24. Meudang Ara	377	368	745	0	0	0	745
25. Meunasah Teungoh	429	432	861	0	0	0	861
26. Gampong Keude Bagok	343	354	697	0	0	0	697
27. Keude Bagok	190	212	402	0	0	0	402
28. Gampong Kuala Bagok	106	109	215	0	0	0	215
29. Asan Tanjong	131	152	283	0	0	0	283
30. Baroh Bugeng	339	363	702	0	0	0	702
31. Peulawi	229	264	493	0	0	0	493
Jumlah	8.507	8.762	17.269	0	0	0	17.269

Sumber : Proyeksi Penduduk

Tabel III.6
Perkembangan Penduduk Dirinci Menurut Desa
Dirinci Per Desa Dalam Kecamatan Nurussalam Tahun 2016

Desa	2012	2013	2014	2015	2016
(1)	(3)	(4)	(5)	(6)	(7)
1. Alue Siwah Serdang	544	553	555	566	588
2. Gampong Lhee	1.019	1.037	1.053	1.074	1.104
3. Beurandang	163	166	171	175	177
4. Seuneubok Rambong	301	306	315	321	326
5. Gampong Jalan	515	524	534	546	558
6. Buket Meurak	200	203	205	209	216
7. Seuneubok Dalam	318	324	331	337	345
8. Gampong Mesjid	1.455	1.480	1.503	1.533	1.576
9. Paya Enjee	162	165	171	175	176
10. Seuleumak Muda	160	163	170	174	174
11. Cot Asan	633	644	651	664	686
12. Buket Panyang	312	317	323	329	338
13. Buket Panjou	462	470	476	486	501
14. Matang Panyang	321	327	334	340	348
15. Meunasah Hagu	246	250	258	263	265
16. Matang Kuyet	285	290	294	300	308
Sub Jumlah	7.096	7.219	7.344	7.492	7.686

Sumber : Proyeksi Penduduk

Lanjutan Tabel III.6

Desa	2012	2013	2014	2015	2016
(1)	(3)	(4)	(5)	(6)	(7)
17. Matang Neuheun	1.122	1.141	1.163	1.186	1216
18. Teupin Pukat	1.009	1.026	1.145	1.169	1092
19. Pulo-U	729	742	749	765	790
20. Matang Seuleumak	609	620	628	641	660
21. Bantayan	707	719	725	740	765
22. Blang Panjou	206	210	213	217	224
23. Seumatang Aron	404	411	417	425	438
24. Meudang Ara	687	699	712	727	745
25. Meunasah Teungoh	795	809	823	840	861
26. Gampong Keude Bagok	643	654	663	676	697
27. Keude Bagok	371	377	380	388	402
28. Gampong Kuala Bagok	199	202	207	211	215
29. Asan Tanjong	261	266	270	276	283
30. Baroh Bugeng	648	659	672	686	702
31. Peulawi	455	463	471	482	493
Jumlah	15.941	16.217	16.583	16.920	17269

Sumber : Proyeksi Penduduk

Tabel III.7
Perkembangan Rumah Tangga Dirinci Menurut Desa
Dirinci Per Desa Dalam Kecamatan Nurussalam Tahun 2016

Desa	2012	2013	2014	2015	2016
(1)	(3)	(4)	(5)	(6)	(7)
1. Alue Siwah Serdang	144	147	150	153	156
2. Gampong Lhee	225	230	235	240	245
3. Beurandang	44	45	46	47	48
4. Seuneubok Rambong	68	69	71	72	73
5. Gampong Jalan	118	120	123	125	128
6. Buket Meurak	46	47	48	49	50
7. Seuneubok Dalam	76	78	80	82	84
8. Gampong Mesjid	335	342	350	357	364
9. Paya Enjee	42	43	44	45	46
10. Seuleumak Muda	32	33	34	35	36
11. Cot Asan	147	150	153	156	159
12. Buket Panyang	71	73	75	76	78
13. Buket Panjou	112	114	117	119	121
14. Matang Panyang	68	69	71	72	73
15. Meunasah Hagu	61	62	63	64	66
16. Matang Kuyet	61	62	63	64	65
Sub Jumlah	1.650	1.684	1.723	1.756	1.792

Sumber : Proyeksi Penduduk

Lanjutan Tabel III.7

Desa	2012	2013	2014	2015	2016
(1)	(3)	(4)	(5)	(6)	(7)
17. Matang Neuheun	227	232	237	242	247
18. Teupin Pukat	214	218	223	227	232
19. Pulo-U	156	159	163	166	169
20. Matang Seuleumak	127	130	133	136	139
21. Bantayan	166	169	173	176	180
22. Blang Panjou	51	52	53	54	55
23. Seumatang Aron	93	95	97	99	101
24. Meudang Ara	170	174	178	182	186
25. Meunasah Teungoh	177	181	185	189	193
26. Gampong Keude Bagok	143	146	149	152	155
27. Keude Bagok	93	95	97	99	101
28. Gampong Kuala Bagok	46	47	48	49	50
29. Asan Tanjong	61	62	63	65	66
30. Baroh Bugeng	157	160	164	167	170
31. Peulawi	102	104	106	108	110
Jumlah	3.633	3.708	3.792	3.867	3.946

Sumber : Proyeksi Penduduk

Tabel III.8
Banyaknya Kelahiran dan Kematian Menurut Jenis Kelamin
Dirinci Per Desa Dalam Kecamatan Nurusslam Tahun 2016

Desa	Kelahiran			Kematian		
	Lk	Pr	Jumlah	Lk	Pr	Jumlah
(1)	(2)	(3)	(4)	(5)	(6)	(7)
1. Alue Siwah Serdang	1	2	3	1	1	2
2. Gampong Lhee	4	3	7	0	1	1
3. Beurandang	1	2	3	1	0	1
4. Seuneubok Rambong	1	1	2	0	1	1
5. Gampong Jalan	1	1	2	1	0	1
6. Buket Meurak	1	1	2	1	2	3
7. Seuneubok Dalam	0	2	2	0	0	0
8. Gampong Mesjid	4	1	5	0	0	0
9. Paya Enjee	1	1	2	1	1	2
10. Seuleumak Muda	1	2	3	2	1	3
11. Cot Asan	2	16	18	2	0	2
12. Buket Panyang	2	0	2	0	1	1
13. Buket Panjou	3	1	4	1	3	4
14. Matang Panyang	1	0	1	1	0	1
15. Meunasah Hagu	2	0	2	1	1	2
16. Matang Kunyet	0	0	0	0	1	1
Sub Jumlah	25	33	58	12	13	25

Sumber : Kepala Desa Se-Kecamatan Nurussalam

Lanjutan Tabel III.8

Desa	Kelahiran			Kematian		
	Lk	Pr	Jumlah	Lk	Pr	Jumlah
(1)	(2)	(3)	(4)	(5)	(6)	(7)
17. Matang Neuheun	2	2	4	0	0	0
18. Teupin Pukat	2	3	5	1	1	2
19. Pulo-U	1	0	1	0	1	1
20. Matang Seuleumak	2	2	4	1	1	2
21. Bantayan	1	2	3	1	2	3
22. Blang Panjou	0	0	0	0	0	0
23. Seumatang Aron	1	1	2	0	2	2
24. Meudang Ara	1	4	5	0	2	2
25. Meunasah Teungoh	1	1	2	0	1	1
26. Gampong Keude Bagok	1	4	5	1	1	2
27. Keude Bagok	1	1	2	2	0	2
28. Gampong Kuala Bagok	1	1	2	0	1	1
29. Asan Tanjong	2	2	4	0	1	1
30. Baroh Bugeng	3	2	5	1	0	1
31. Peulawi	3	3	6	0	1	1
Jumlah	47	61	108	19	27	46

Sumber : Kepala Desa Se- Kecamatan Nurussalam

Tabel III.9
Perkiraan Jumlah Penduduk Masuk dan Keluar
Dirinci Per Desa Dalam Kecamatan Nurussalam Tahun 2016

Desa	Jumlah	
	Masuk (Datang)	Keluar (Pergi)
(1)	(2)	(3)
1. Alue Siwah Serdang	0	1
2. Gampong Lhee	0	1
3. Beurandang	0	0
4. Seuneubok Rambong	0	0
5. Gampong Jalan	0	0
6. Buket Meurak	1	0
7. Seuneubok Dalam	1	3
8. Gampong Mesjid	2	4
9. Paya Enjee	1	1
10. Seuleumak Muda	0	1
11. Cot Asan	12	3
12. Buket Panyang	0	0
13. Buket Panjou	0	0
14. Matang Panyang	0	0
15. Meunasah Hagu	0	1
16. Matang Kunyet	0	0
Sub Jumlah	17	15

Sumber : Kepala Desa Se-Kecamatan Nurussalam

Lanjutan Tabel III.9

Desa	Jumlah	
	Masuk (Datang)	Keluar (Pergi)
(1)	(2)	(3)
17. Matang Neuheun	1	1
18. Teupin Pukat	2	7
19. Pulo-U	0	0
20. Matang Seuleumak	3	2
21. Bantayan	1	1
22. Blang Panjou	-	0
23. Seumatang Aron	1	0
24. Meudang Ara	2	1
25. Meunasah Teungoh	2	2
26. Gampong Keude Bagok	1	1
27. Keude Bagok	5	3
28. Gampong Kuala Bagok	1	0
29. Asan Tanjong	0	0
30. Baroh Bugeng	1	4
31. Peulawi	1	1
Jumlah	38	38

Sumber : Kepala Desa Se-Kecamatan Nurussalam

Tabel III. 10
Perkiraan Jumlah Penduduk Menurut Kelompok Umur
dan Jenis Kelamin Di Kecamatan Nurussalam Tahun 2017

Kelompok Umur	Laki-laki	Perempuan	Jumlah
(1)	(2)	(3)	(4)
0-4	1.066	1.052	2.118
5-9	1.054	1.030	2.084
10-14	888	881	1.769
15-19	797	797	1.594
20-24	772	810	1.582
25-29	743	781	1.524
30-34	637	707	1.344
35-39	571	616	1.187
40-44	492	515	1.007
45-49	428	455	883
50-54	328	338	666
55-59	276	279	555
60-64	195	191	386
65-69	123	133	256
70-74	71	81	152
75+	66	96	162
Jumlah	8.507	8.762	17.269

Sumber : Proyeksi Penduduk

Tabel III.11
Persentase Perkiraan Jumlah Kepala Rumah Tangga Menurut
Pekerjaan Utama Per Desa Dalam Kecamatan Nurussalam Tahun 2016

Desa	Pertanian	Pendidikan	Kesehatan	Pemerintahan
(1)	(2)	(3)	(4)	(5)
1. Alue Siwah Serdang	100	3	0	1
2. Gampong Lhee	37	14	0	1
3. Beurandang	33	0	0	1
4. Seuneubok Rambong	61	0	0	0
5. Gampong Jalan	84	0	1	1
6. Buket Meurak	43	0	0	1
7. Seuneubok Dalam	75	0	1	1
8. Gampong Mesjid	366	2	2	1
9. Paya Enjee	29	0	0	2
10. Seuleumak Muda	21	0	0	1
11. Cot Asan	450	5	5	15
12. Buket Panyang	54	0	1	0
13. Buket Panjou	94	1	1	1
14. Matang Panyang	59	0	0	1
15. Meunasah Hagu	50	2	0	1
16. Matang Kunyet	52	0	0	1
Sub Jumlah	1.608	27	11	29

Sumber : Kepala Desa Se- Kecamatan Nurussalam

Lanjutan Tabel III.11

Desa	Pertanian	Pendidikan	Kesehatan	Pemerintahan
(1)	(2)	(3)	(4)	(5)
17. Matang Neuheun	200	3	7	15
18. Teupin Pukat	199	3	2	17
19. Pulo-U	118	2	1	5
20. Matang Seuleumak	100	1	1	4
21. Bantayan	119	4	3	4
22. Blang Panjou	40	1	1	3
23. Seumatang Aron	68	2	-	4
24. Meudang Ara	112	2	-	3
25. Meunasah Teungoh	135	5	1	8
26. Gampong Keude Bagok	58	10	10	20
27. Keude Bagok	38	2	2	9
28. Gampong Kuala Bagok	30	-	-	2
29. Asan Tanjong	50	-	1	2
30. Baroh Bugeng	133	-	-	1
31. Peulawi	78	1	1	6
Jumlah	3.086	63	41	132

Sumber : Kepala Desa Se-Kecamatan Nurussalam

Lanjutan Tabel III.11

Desa	Perdagangan	Jasa	Konstruksi	Lainnya
(1)	(6)	(7)	(8)	(9)
1. Alue Siwah Serdang	6	0	1	10
2. Gampong Lhee	25	0	3	3
3. Beurandang	2	0	2	1
4. Seuneubok Rambong	3	0	0	9
5. Gampong Jalan	5	0	0	21
6. Buket Meurak	2	0	0	7
7. Seuneubok Dalam	2	0	0	2
8. Gampong Mesjid	6	0	3	9
9. Paya Enjee	1	0	3	14
10. Seuleumak Muda	0	0	0	11
11. Cot Asan	3	0	7	50
12. Buket Panyang	3	0	0	5
13. Buket Panjou	2	0	0	2
14. Matang Panyang	2	0	0	12
15. Meunasah Hagu	2	0	3	8
16. Matang Kunyet	3	0	0	11
Sub Jumlah	67	0	22	175

Sumber : Kepala Desa Se-Kecamatan Nurussalam

Lanjutan Tabel III.11

Desa	Perdagangan	Jasa	Konstruksi	Lainnya
(1)	(6)	(7)	(8)	(9)
17. Matang Neuheun	21	1	7	12
18. Teupin Pukat	6	2	10	8
19. Pulo-U	14	0	2	19
20. Matang Seuleumak	13	0	1	15
21. Bantayan	15	0	2	14
22. Blang Panjou	8	0	1	3
23. Seumatang Aron	9	0	0	10
24. Meudang Ara	11	0	5	21
25. Meunasah Teungoh	26	0	4	11
26. Gampong Keude Bagok	41	0	6	5
27. Keude Bagok	16	1	1	5
28. Gampong Kuala Bagok	9	0	0	0
29. Asan Tanjong	17	0	2	4
30. Baroh Bugeng	14	0	7	9
31. Peulawi	13	0	3	7
Jumlah	300	4	73	318

Sumber : Kepala Desa Se-Kecamatan Nurussalam

Tabel III.12
Perkiraan Jumlah Kepala Rumah Tangga Menurut Status Pekerjaan
Dirinci Per Desa Dalam Kecamatan Nurussalam Tahun 2016

Desa	Berusaha Sendiri	Berusaha Dibantu Buruh	Buruh/ Pegawai		Lainnya
			PNS	Non PNS	
(1)	(2)	(3)	(4)	(5)	(6)
1. Alue Siwah Serdang	---	---	---	---	---
2. Gampong Lhee	---	---	---	---	---
3. Beurandang	---	---	---	---	---
4. Seuneubok Rambong	---	---	---	---	---
5. Gampong Jalan	---	---	---	---	---
6. Buket Meurak	---	---	---	---	---
7. Seuneubok Dalam	---	---	---	---	---
8. Gampong Mesjid	---	---	---	---	---
9. Paya Enjee	---	---	---	---	---
10. Seuleumak Muda	---	---	---	---	---
11. Cot Asan	---	---	---	---	---
12. Buket Panyang	---	---	---	---	---
13. Buket Panjou	---	---	---	---	---
14. Matang Panyang	---	---	---	---	---
15. Meunasah Hagu	---	---	---	---	---
16. Matang Kunyet	---	---	---	---	---
Sub Jumlah	---	---	---	---	---

Sumber : Kepala Desa Se- Kecamatan Nurussalam

Lanjutan III.12

Desa	Berusaha Sendiri	Berusaha Dibantu Buruh	Buruh/ Pegawai		Lainnya
			PNS	Non PNS	
(1)	(2)	(3)	(4)	(5)	(6)
17. Matang Neuheun	---	---	---	---	---
18. Teupin Pukat	---	---	---	---	---
19. Pulo-U	---	---	---	---	---
20. Matang Seuleumak	---	---	---	---	---
21. Bantayan	---	---	---	---	---
22. Blang Panjou	---	---	---	---	---
23. Seumatang Aron	---	---	---	---	---
24. Meudang Ara	---	---	---	---	---
25. Meunasah Teungoh	---	---	---	---	---
26. Gampong Keude Bago	---	---	---	---	---
27. Keude Bagok	---	---	---	---	---
28. Gampong Kuala Bagol	---	---	---	---	---
29. Asan Tanjong	---	---	---	---	---
30. Baroh Bugeng	---	---	---	---	---
31. Peulawi	---	---	---	---	---
Jumlah	---	---	---	---	---

Sumber : Kepala Desa Se- Kecamatan Nurussalam

1. Letak Geografis

2 Pemerintahan

**3. Penduduk &
Ketenagakerjaan**

SOSIAL

4

**5. Pertanian &
Industri**

6. Lain -Lain

Tabel IV.1
Jumlah Sarana Kesehatan Dimasing- masing Desa
Dalam Kecamatan Nurussalam Tahun 2016

Desa	Rumah Sakit	Rumah Bersalin	Poliklin ik	Puskes- mas	Puskesmas Pembantu
(1)	(2)	(3)	(4)	(5)	(6)
1. Alue Siwah Serdang	0	0	0	0	0
2. Gampong Lhee	0	0	0	0	0
3. Beurandang	0	0	0	0	0
4. Seuneubok Rambong	0	0	0	0	0
5. Gampong Jalan	0	0	0	0	0
6. Buket Meurak	0	0	0	0	0
7. Seuneubok Dalam	0	0	0	0	0
8. Gampong Mesjid	0	0	0	0	1
9. Paya Enjee	0	0	0	0	0
10. Seuleumak Muda	0	0	0	0	0
11. Cot Asan	0	0	0	0	1
12. Buket Panyang	0	0	0	0	0
13. Buket Panjou	0	0	0	0	0
14. Matang Panyang	0	0	0	0	0
15. Meunasah Hagu	0	0	0	0	0
16. Matang Kuyet	0	0	0	0	0
Sub Jumlah	0	0	0	0	2

Sumber : Kepala Desa Se Kecamatan Nurussalam

Lanjutan Tabel IV.1

Desa	Rumah Sakit	Rumah Bersalin	Poliklinik	Puskesmas	Puskesmas Pembantu
(1)	(2)	(3)	(4)	(5)	(6)
17. Matang Neuheun	0	0	0	0	0
18. Teupin Pukat	0	0	0	0	0
19. Pulo-U	0	0	0	0	0
20. Matang Seuleumak	0	0	0	1	0
21. Bantayan	0	0	0	0	0
22. Blang Panjou	0	0	0	0	0
23. Seumatang Aron	0	0	0	0	0
24. Meudang Ara	0	0	0	0	0
25. Meunasah Teungoh	0	0	0	0	0
26. Gampong Keude Bagok	0	0	0	0	0
27. Keude Bagok	0	0	0	0	0
28. Gampong Kuala Bagok	0	0	0	0	0
29. Asan Tanjong	0	0	0	0	0
30. Baroh Bugeng	0	0	0	0	0
31. Peulawi	0	0	0	0	0
Jumlah	0	0	0	1	2

Sumber : Kepala Desa Se Kecamatan Nurussalam

Lanjutan Tabel IV.1

Desa	Praktek Dokter	Poskes des	Polin des	Posya ndu	Apotek	Toko Obat
(1)	(7)	(8)	(9)	(10)	(11)	(12)
1. Alue Siwah Serdang	0	0	0	1*	0	0
2. Gampong Lhee	0	0	0	1*	0	0
3. Beurandang	0	0	0	1*	0	0
4. Seuneubok Rambong	0	0	1	1*	0	0
5. Gampong Jalan	0	0	0	1*	0	0
6. Buket Meurak	0	0	0	1*	0	0
7. Seuneubok Dalam	0	0	0	1*	0	0
8. Gampong Mesjid	0	0	0	1*	0	0
9. Paya Enjee	0	0	0	1*	0	0
10. Seuleumak Muda	0	0	0	1*	0	0
11. Cot Asan	0	0	0	1*	0	0
12. Buket Panyang	0	0	1	1*	0	0
13. Buket Panjou	0	0	0	1*	0	0
14. Matang Panyang	0	0	0	1*	0	0
15. Meunasah Hagu	0	0	0	1*	0	0
16. Matang Kunyet	0	0	0	1*	0	0
Sub Jumlah	0	0	2	16*	0	0

Sumber : Kepala Desa Se Kecamatan Nurussalam

*)kegiatan

Lanjutan Tabel IV.1

Desa	Praktek Dokter	Poskesdes	Polindes	Posyandu	Apotek	Toko Obat
(1)	(7)	(8)	(9)	(10)	(11)	(12)
17. Matang Neuheun	0	0	1	1*	0	0
18. Teupin Pukat	0	0	0	1*	0	0
19. Pulo-U	0	0	0	1*	0	0
20. Matang Seuleumak	1	0	0	1*	0	0
21. Bantayan	0	1	0	1*	0	0
22. Blang Panjou	0	0	0	1*	0	0
23. Seumatang Aron	0	0	0	1*	0	0
24. Meudang Ara	0		0	1*	0	0
25. Meunasah Teungoh	1	0	0	1*	0	0
26. Gampong Keude Bagok	0	0	0	1*	0	0
27. Keude Bagok	0	0	0	1*	0	0
28. Gampong Kuala Bagok	0	0	0	1*	0	0
29. Asan Tanjong	0	1	0	1*	0	0
30. Baroh Bugeng	0	0	0	1*	0	0
31. Peulawi	0	0	0	1*	0	0
Jumlah	2	2	1	31*	0	0

Sumber : Kepala Desa Se Kecamatan Nurussalam

*)kegiatan

Lanjutan Tabel IV.1

Desa	Praktek Dokter Gigi	Praktek Tradisional
(1)	(13)	(14)
1. Alue Siwah Serdang	0	0
2. Gampong Lhee	0	0
3. Beurandang	0	0
4. Seuneubok Rambong	0	0
5. Gampong Jalan	0	0
6. Buket Meurak	0	0
7. Seuneubok Dalam	0	0
8. Gampong Mesjid	0	
9. Paya Enjee	0	0
10. Seuleumak Muda	0	0
11. Cot Asan	0	0
12. Buket Panyang	0	0
13. Buket Panjou	0	0
14. Matang Panyang	0	0
15. Meunasah Hagu	0	0
16. Matang Kunyet	0	0
Sub Jumlah	0	0

Sumber : Kepala Desa Se Kecamatan Nurussalam

Lanjutan Tabel IV.1

Desa	Praktek Dokter Gigi	Praktek Tradisional
(1)	(13)	(14)
17. Matang Neuheun	0	0
18. Teupin Pukat	0	0
19. Pulo-U	0	0
20. Matang Seuleumak	0	0
21. Bantayan	0	0
22. Blang Panjou	0	0
23. Seumatang Aron	0	0
24. Meudang Ara	0	0
25. Meunasah Teungoh	0	0
26. Gampong Keude Bagok	0	0
27. Keude Bagok	0	0
28. Gampong Kuala Bagok	0	0
29. Asan Tanjong	0	0
30. Baroh Bugeng	0	0
31. Peulawi	0	0
Jumlah	0	0

Sumber : Kepala Desa Se Kecamatan Nurussalam

Tabel IV.2
Jumlah Tenaga Kesehatan Dimasing-masing Desa
Dalam Kecamatan Nurussalam Tahun 2015

Desa	Dokter	Dokter Gigi	Mantri	Pera wat	Bidan	Dukun Bersalin	Jumlah
(1)	(2)	(3)	(4)	(5)	(6)	(7)	(8)
1. Alue Siwah Serdang	0	0	0	0	2	0	2
2. Gampong Lhee	0	0	0	0	1	0	2
3. Beurandang	0	0	0	0	1	0	0
4. Seuneubok Rambong	0	0	0	0	1	0	0
5. Gampong Jalan	0	0	2	0	1	0	0
6. Buket Meurak	0	0	0	0	1	0	1
7. Seuneubok Dalam	0	0	0	0	1	0	1
8. Gampong Mesjid	0	0	0	0	1	0	1
9. Paya Enjee	0	0	0	0	1	1	2
10. Seuleumak Muda	0	0	0	0	1	0	1
11. Cot Asan	0	0	0	0	1	0	1
12. Buket Panyang	0	0	0	0	1	0	1
13. Buket Panjou	0	0	0	0	1	0	1
14. Matang Panyang	0	0	0	0	1	0	1
15. Meunasah Hagu	0	0	0	0	1	0	1
16. Matang Kuyet	0	0	1	0	1	0	1
Sub Jumlah	0	0	3	0	17	1	16

Sumber : Kepala Desa Se Kecamatan Nurussalam

Lanjutan Tabel IV.2

Desa	Dokter	Dokter Gigi	Mantri	Pera wat	Bidan	Dukun Bersalin	Jumlah
(1)	(2)	(3)	(4)	(5)	(6)	(7)	(8)
17. Matang Neuheun	0	0	0	0	1	0	2
18. Teupin Pukat	0	0	0	0	1	0	1
19. Pulo-U	0	0	0	0	1	0	0
20. Matang Seuleumak	0	0	0	0	1	0	0
21. Bantayan	0	0	0	0	1	0	0
22. Blang Panjou	0	0	0	0	1	0	1
23. Seumatang Aron	0	0	0	0	1	0	1
24. Meudang Ara	0	0	0	0	1	0	2
25. Meunasah Teungoh	0	0	0	0	1	0	1
26. Gampong Keude Bagok	0	0	0	0	1	0	1
27. Keude Bagok	0	0	0	0	1	0	2
28. Gampong Kuala Bagok	0	0	0	0	1	0	2
29. Asan Tanjong	0	0	0	0	1	0	2
30. Baroh Bugeng	0	0	0	0	1	0	1
31. Peulawi	0	0	0	0	1	0	1
Jumlah	0	0	3	0	32	0	33

Sumber : Kepala Desa Se Kecamatan Nurussalam

Tabel IV.3
 Jumlah Tenaga Kerja Indonesia dan Agen TKI Di Masing-masing Desa
 Dalam Kecamatan Nurussalam Tahun 2015

Desa	Sub Jumlah TKI		Agen TKI	Jumlah
	Laki-laki	Perempuan		
(1)	(2)	(3)	(4)	(5)
1. Alue Siwah Serdang	1	0	0	1
2. Gampong Lhee	0	0	0	-
3. Beurandang	2	0	0	2
4. Seuneubok Rambong	0	0	0	-
5. Gampong Jalan	3	0	0	3
6. Buket Meurak	2	1	0	3
7. Seuneubok Dalam	1	1	0	2
8. Gampong Mesjid	9		0	10
9. Paya Enjee	5	0	0	5
10. Seuleumak Muda	2	0	0	2
11. Cot Asan	4	1	0	5
12. Buket Panyang	3	0	0	3
13. Buket Panjou	4	2	0	6
14. Matang Panyang	1	0	0	1
15. Meunasah Hagu	2	0	0	2
16. Matang Kuyet	3	2	0	5
Sub Jumlah	42	7	0	50

Sumber : Kepala Desa Se Kecamatan Nurussalam

Keterangan; Kolom (3): 1= Ada; - = Tidak

Lanjutan Tabel IV.3

Desa	Jumlah TKI		Agen TKI	Jumlah
	Laki-laki	Perempuan		
(1)	(2)	(3)	(4)	(5)
17. Matang Neuheun	3	3	-	6
18. Teupin Pukat	2	1	-	3
19. Pulo-U	2	-	-	2
20. Matang Seuleumak	3	-	-	3
21. Bantayan	4	-	-	4
22. Blang Panjou	1	-	-	1
23. Seumatang Aron	2	-	-	2
24. Meudang Ara	2	2	-	4
25. Meunasah Teungoh	3	1	-	4
26. Gampong Keude Bagok	1	-	-	1
27. Keude Bagok	2	-	-	2
28. Gampong Kuala Bagok	2	1	-	3
29. Asan Tanjong	3	1	-	4
30. Baroh Bugeng	4	0	-	4
31. Peulawi	3	3	-	6
Jumlah	79	20	-	100

Sumber : Kepala Desa Se Kecamatan Nurussalam

Keterangan; Kolom (3): 1= Ada; - = Tidak

Tabel IV.4
 Jumlah Pemeluk Agama Dirinci Menurut Agama Masing0masing Desa
 Dalam Kecamatan Nurussalam Tahun 2016

Desa	A g a m a			
	Islam	Protestan	Katolik	Hindu
(1)	(2)	(3)	(4)	(5)
1. Alue Siwah Serdang				
2. Gampong Lhee				
3. Beurandang				
4. Seuneubok Rambong				
5. Gampong Jalan				
6. Buket Meurak				
7. Seuneubok Dalam				
8. Gampong Mesjid		Sementara tidak tersedia		
9. Paya Enjee				
10. Seuleumak Muda				
11. Cot Asan				
12. Buket Panyang				
13. Buket Panjou				
14. Matang Panyang				
15. Meunasah Hagu				
16. Matang Kunyet				
Sub Jumlah				

Sumber : Kepala Desa Se Kecamatan Nurussalam

Lanjutan Tabel IV.4

Desa	A g a m a			
	Islam	Protestan	Katolik	Hindu
(1)	(2)	(3)	(4)	(5)
17. Matang Neuheun				
18. Teupin Pukat				
19. Pulo-U				
20. Matang Seuleumak				
21. Bantayan				
22. Blang Panjou				
23. Seumatang Aron		Sementara tidak tersedia		
24. Meudang Ara				
25. Meunasah Teungoh				
26. Gampong Keude Bagok				
27. Keude Bagok				
28. Gampong Kuala Bagok				
29. Asan Tanjong				
30. Baroh Bugeng				
31. Peulawi				
Jumlah				

Sumber : Kepala Desa Se Kecamatan Nurussalam

Lanjutan Tabel IV.4

Desa	A g a m a			Jumlah
	Budha	Konghucu	Lainnya	
(1)	(6)	(7)	(8)	(9)
1. Alue Siwah Serdang				
2. Gampong Lhee				
3. Beurandang				
4. Seuneubok Rambong				
5. Gampong Jalan				
6. Buket Meurak				
7. Seuneubok Dalam			Sementara tidak tersedia	
8. Gampong Mesjid				
9. Paya Enjee				
10. Seuleumak Muda				
11. Cot Asan				
12. Buket Panyang				
13. Buket Panjou				
14. Matang Panyang				
15. Meunasah Hagu				
16. Matang Kunyet				
Sub Jumlah				

Sumber : Kepala Desa Se Kecamatan Nurussalam

Lanjutan Tabel IV.4

Desa	A g a m a			Jumlah
	Budha	Konghucu	Lainnya	
(1)	(6)	(7)	(8)	(9)
17. Matang Neuheun				
18. Teupin Pukat				
19. PuloOU				
20. Matang Seuleumak				
21. Bantayan				
22. Blang Panjou				
23. Seumatang Aron		Sementara tidak tersedia		
24. Meudang Ara				
25. Meunasah Teungoh				
26. Gampong Keude Bagok				
27. Keude Bagok				
28. Gampong Kuala Bagok				
29. Asan Tanjong				
30. Baroh Bugeng				
31. Peulawi				
Jumlah				

Sumber : Kepala Desa Se Kecamatan Nurussalam

Tabel IV.5
Jumlah Tempat Ibadah Dirinci Menurut Jenis
Dalam Kecamatan Nurussalam Tahun 2016

Desa	Mesjid	Langgar/ Surau	Gereja	Pura	Vihara	Jumlah
(1)	(2)	(3)	(4)	(5)	(6)	(7)
1. Alue Siwah Serdang	0	1	0	0	0	1
2. Gampong Lhee	1	2	0	0	0	3
3. Beurandang	0	1	0	0	0	3
4. Seuneubok Rambong	0	1	0	0	0	3
5. Gampong Jalan	0	1	0	0	0	3
6. Buket Meurak	0	1	0	0	0	1
7. Seuneubok Dalam	0	1	0	0	0	1
8. Gampong Mesjid	3	0	0	0	0	9
9. Paya Enjee	0	1	0	0	0	1
10. Seuleumak Muda	0	1	0	0	0	1
11. Cot Asan	0	1	0	0	0	1
12. Buket Panyang	0	1	0	0	0	1
13. Buket Panjou	1	1	0	0	0	2
14. Matang Panyang	0	0	0	0	0	1
15. Meunasah Hagu	0	1	0	0	0	1
16. Matang Kunyet	0	1	0	0	0	1
Sub Jumlah	5	15	0	0	0	33

Sumber : Kepala Desa Se Kecamatan Nurussalam

Lanjutan Tabel IV.5

Desa	Mesjid	Langgar/ Surau	Gereja	Pura	Vihara	Jumlah
(1)	(2)	(3)	(4)	(5)	(6)	(7)
17. Matang Neuheun	1	1	0	0	0	2
18. Teupin Pukat	1	1	0	0	0	2
19. PuloOU	1	1	0	0	0	2
20. Matang Seuleumak	0	1	0	0	0	2
21. Bantayan	0	1	0	0	0	2
22. Blang Panjou	0	1	0	0	0	1
23. Seumatang Aron	0	1	0	0	0	1
24. Meudang Ara	0	0	0	0	0	1
25. Meunasah Teungoh	1	1	0	0	0	2
26. Gampong Keude Bagok		1	0	0	0	1
27. Keude Bagok	1	1	0	0	0	2
28. Gampong Kuala Bagok		1	0	0	0	1
29. Asan Tanjong	0	1	0	0	0	1
30. Baroh Bugeng	0	1	0	0	0	1
31. Peulawi	0	1	0	0	0	1
Jumlah	10	0	0	0	0	55

Sumber : Kepala Desa Se Kecamatan Nurussalam

Tabel IV.6
 Jumlah Perkumpulan Olahraga Dirinci Menurut Jenis Olahraga
 Dalam Kecamatan Nurussalam Tahun 2016

Desa	Sepak Bola	Bola Voly	Bulu Tangkis	Tenis Meja	Catur
(1)	(2)	(3)	(4)	(5)	(6)
1. Alue Siwah Serdang	1	1	0	0	0
2. Gampong Lhee	1	1	0	0	0
3. Beurandang	0	0	0	0	0
4. Seuneubok Rambong	0	1	0	0	0
5. Gampong Jalan	1	1	0	0	0
6. Buket Meurak	1	0	0	0	0
7. Seuneubok Dalam	1	1	0	0	0
8. Gampong Mesjid	1	0	0	0	0
9. Paya Enjee	1	1	0	0	0
10. Seuleumak Muda	0	0	0	0	0
11. Cot Asan	0	0	0	0	0
12. Buket Panyang	0	0	0	0	0
13. Buket Panjou	0	0	0	0	0
14. Matang Panyang	0	0	0	0	0
15. Meunasah Hagu	0	0	0	0	0
16. Matang Kuyet	0	0	1	0	0
Sub Jumlah	7	6	1	0	0

Sumber : Kepala Desa Se Kecamatan Nurussalam

Lanjutan Tabel IV.6

Desa	Sepak Bola	Bola Voly	Bulu Tangkis	Tenis Meja	Catur
(1)	(2)	(3)	(4)	(5)	(6)
17. Matang Neuheun	0	0	0	0	0
18. Teupin Pukat	0	0	0	0	0
19. Pulo-U	0	0	0	0	0
20. Matang Seuleumak	2	2	0	0	0
21. Bantayan	1	0	0	0	0
22. Blang Panjou	0	0	0	0	0
23. Seumatang Aron	0	0	0	0	0
24. Meudang Ara	1	0	0	0	0
25. Meunasah Teungoh	0	0	0	0	0
26. Gampong Keude Bagok	1	1	0	0	0
27. Keude Bagok	1	0	0	0	0
28. Gampong Kuala Bagok	0	1	0	0	0
29. Asan Tanjong	0	1	0	0	0
30. Baroh Bugeng	0	0	0	0	0
31. Peulawi	1	1	0	0	0
Jumlah	14	0	1	0	0

Sumber : Kepala Desa Se Kecamatan Nurussalam

Lanjutan Tabel IV.6

Desa	Sepak Takraw	Futsal	Bela Diri	Sub Jumlah
(1)	(7)	(8)	(9)	(10)
1. Alue Siwah Serdang	0	0	0	1
2. Gampong Lhee	0	0	0	1
3. Beurandang	0	0	0	0
4. Seuneubok Rambong	0	0	0	0
5. Gampong Jalan	0	0	0	1
6. Buket Meurak	0	0	0	1
7. Seuneubok Dalam	0	0	0	1
8. Gampong Mesjid	0	0	0	1
9. Paya Enjee	0	0	0	1
10. Seuleumak Muda	0	0	0	0
11. Cot Asan	0	0	0	0
12. Buket Panyang	0	0	0	0
13. Buket Panjou	0	0	0	0
14. Matang Panyang	0	0	0	0
15. Meunasah Hagu	0	0	0	0
16. Matang Kunyet	0	0	0	0
Sub Jumlah	0	0	0	7

Sumber : Kepala Desa Se Kecamatan Nurussalam

Lanjutan Tabel IV.6

Desa	Sepak Takraw	Renang	Bela Diri	Jumlah
(1)	(7)	(8)	(9)	(10)
17. Matang Neuheun	0	0	0	0
18. Teupin Pukat	0	0	0	0
19. Pulo-U	0	0	0	0
20. Matang Seuleumak	0	0	0	2
21. Bantayan	0	0	0	1
22. Blang Panjou	0	0	0	0
23. Seumatang Aron	0	0	0	0
24. Meudang Ara	0		0	1
25. Meunasah Teungoh	0	0	0	0
26. Gampong Keude Bagok	0	0	0	1
27. Keude Bagok	0	0	0	1
28. Gampong Kuala Bagok	0	0	0	0
29. Asan Tanjong	0	0	0	0
30. Baroh Bugeng	0	0	0	0
31. Peulawi	0	0	0	1
Jumlah	0	0	0	7

Sumber : Kepala Desa Se Kecamatan Nurussalam

Tabel IV.7
 Jumlah Fasilitas/Lapangan Olahraga Dirinci Menurut Jenis Olahraga
 Dalam Kecamatan Nurussalam Tahun 2016

Desa	Sepak Bola	Bola Voly	Bulu Tangkis	Tenis Meja	Sepak Takraw	Gedung Olah Raga
(1)	(2)	(3)	(4)	(5)	(6)	(7)
1. Alue Siwah Serdang	1	1	0	0	0	0
2. Gampong Lhee	1	1	0	0	1	0
3. Beurandang	0	0	0	0	0	0
4. Seuneubok Rambong	0	1	0	0	0	0
5. Gampong Jalan	0	0	0	0	0	0
6. Buket Meurak	0	0	0	0	0	0
7. Seuneubok Dalam	0	0	0	0	0	0
8. Gampong Mesjid	1	0	0	0	0	0
9. Paya Enjee	0	0	0	0	1	0
10. Seuleumak Muda	0	0	0	0	0	0
11. Cot Asan	0	0	0	0	0	0
12. Buket Panyang	0	1	0	0	0	0
13. Buket Panjou	0	0	0	0	0	0
14. Matang Panyang	0	0	0	0	0	0
15. Meunasah Hagu	0	0	0	0	0	0
16. Matang Kunyet	0	1	0	0	0	0
Sub Jumlah	3	5	0	0	2	0

Sumber : Kepala Desa Se Kecamatan Nurussalam

Lanjutan Tabel IV.7

Desa	Sepak Bola	Bola Voly	Bulu Tangkis	Tenis Meja	Sepak Takraw	Gedung Olah Raga
(1)	(2)	(3)	(4)	(5)	(6)	(7)
17. Matang Neuheun	1	1	0	0	0	0
18. Teupin Pukat	0	1	0	0	0	0
19. Pulo-U	0	1	0	0	0	0
20. Matang Seuleumak	0	1	0	0	0	0
21. Bantayan	0	1	0	0	0	0
22. Blang Panjou	0	0	0	0	0	0
23. Seumatang Aron	0	1	0	0	0	0
24. Meudang Ara	0		0	0	0	0
25. Meunasah Teungoh	0	0	0	0	0	0
26. Gampong Keude Bagok	0	1	0	0	0	0
27. Keude Bagok	1	1	0	0	0	0
28. Gampong Kuala Bagok	0	1	0	0	0	0
29. Asan Tanjong	0	1	0	0	0	0
30. Baroh Bugeng	0	0	0	0	0	0
31. Peulawi	0	1	0	0	0	0
Jumlah	5	16	0	0	2	0

Sumber : Kepala Desa Se Kecamatan Nurussalam

Tabel IV.8
Jumlah Fasilitas Akomodasi Di Masing masing Desa
Dalam Kecamatan Nurussalam Tahun 2016

Desa	Hotel	Penginapan
(1)	(2)	(3)
1. Alue Siwah Serdang	0	0
2. Gampong Lhee	0	0
3. Beurandang	0	0
4. Seuneubok Rambong	0	0
5. Gampong Jalan	0	0
6. Buket Meurak	0	0
7. Seuneubok Dalam	0	0
8. Gampong Mesjid	0	0
9. Paya Enjee	0	0
10. Seuleumak Muda	0	0
11. Cot Asan	0	0
12. Buket Panyang	0	0
13. Buket Panjou	0	0
14. Matang Panyang	0	0
15. Meunasah Hagu	0	0
16. Matang Kuyet	0	0
Sub Jumlah	0	0

Sumber : Kepala Desa Se0Kecamatan Nurussalam

Lanjutan Tabel IV.8

Desa	Hotel	Penginapan
(1)	(2)	(3)
17. Matang Neuheun	0	0
18. Teupin Pukat	0	0
19. Pulo-U	0	0
20. Matang Seuleumak	0	0
21. Bantayan	0	0
22. Blang Panjou	0	0
23. Seumatang Aron	0	0
24. Meudang Ara	0	0
25. Meunasah Teungoh	0	0
26. Gampong Keude Bagok	0	0
27. Keude Bagok	0	0
28. Gampong Kuala Bagok	0	0
29. Asan Tanjong	0	0
30. Baroh Bugeng	0	0
31. Peulawi	0	0
Jumlah	0	0

Sumber : Kepala Desa Se Kecamatan Nurussalam

Tabel IV.9
 Persentase Bangunan Tempat Tinggal Dirinci Menurut Jenis Dinding
 Dalam Kecamatan Nurussalam Tahun 2016

Desa	Permanen	Semi Permanen	Sederhana	Jumlah
(1)	(2)	(3)	(4)	(5)
1. Alue Siwah Serdang	9.62	39.74	50.64	100.00
2. Gampong Lhee	8.98	17.96	73.06	100.00
3. Beurandang	14.58	39.58	45.83	100.00
4. Seuneubok Rambong	11.11	34.72	56.94	102.78
5. Gampong Jalan	11.72	10.16	78.13	100.00
6. Buket Meurak	22.00	26.00	52.00	100.00
7. Seuneubok Dalam	13.10	34.52	52.38	100.00
8. Gampong Masjid	8.24	38.46	53.30	100.00
9. Paya Enjee	13.04	32.61	54.35	100.00
10. Seuleumak Muda	19.44	47.22	33.33	100.00
11. Cot Asan	27.67	33.33	38.99	100.00
12. Buket Panyang	10.26	53.85	35.90	100.00
13. Buket Panjou	6.61	20.66	72.73	100.00
14. Matang Panyang	12.33	0.00	28.77	41.10
15. Meunasah Hagu	12.12	42.42	45.45	100.00
16. Matang Kunyut	13.24	54.41	32.35	100.00
Sub Jumlah				

Sumber : Kepala Desa Se Kecamatan Nurussalam

Lanjutan Tabel IV.9

Desa	Permanen	Semi Permanen	Sederhana	Jumlah
(1)	(2)	(3)	(4)	(5)
17. Matang Neuheun	17.41	47.77	34.82	100.00
18. Teupin Pukat	15.95	60.78	23.28	100.00
19. Pulo-U	7.69	39.05	53.25	100.00
20. Matang Seuleumak	10.79	37.41	51.80	100.00
21. Bantayan	15.56	33.33	51.11	100.00
22. Blang Panjou	14.55	45.45	40.00	100.00
23. Seumatang Aron	12.87	16.83	70.30	100.00
24. Meudang Ara	24.19	27.96	47.85	100.00
25. Meunasah Teungoh	12.95	51.81	35.23	100.00
26. Gampong Keude Bagok	30.97	40.00	29.03	100.00
27. Keude Bagok	26.73	33.66	39.60	100.00
28. Gampong Kuala Bagok	20.00	28.00	52.00	100.00
29. Asan Tanjong	18.18	25.76	56.06	100.00
30. Baroh Bugeng	19.41	0.00	58.24	77.65
31. Peulawi	20.91	18.18	60.91	100.00
Jumlah	15.48	35.30	49.22	100.00

Sumber : Kepala Desa Se Kecamatan Nurussalam

Tabel IV.10
 Fasilitas Penerangan Jalan Dan Status Penerangan Jalan
 Dalam Kecamatan Nurussalam Tahun 2016

Desa	Penerangan Jalan	Status Penerangan
(1)	(2)	(3)
1. Alue Siwah Serdang	0	0
2. Gampong Lhee	0	0
3. Beurandang	1	2
4. Seuneubok Rambong	1	2
5. Gampong Jalan	0	0
6. Buket Meurak	0	0
7. Seuneubok Dalam	1	2
8. Gampong Mesjid	0	0
9. Paya Enjee	0	0
10. Seuleumak Muda	0	0
11. Cot Asan	1	3
12. Buket Panyang	0	0
13. Buket Panjou	1	1
14. Matang Panyang	1	0
15. Meunasah Hagu	1	1
16. Matang Kunyet	0	0
Sub Jumlah	6	

Sumber : Kepala Desa Se Kecamatan Nurussalam

Keterangan : 1 = ya, 0 = tidak

1 = listrik diusahakan oleh pemerintah

2 = listrik nonpemerintah

3 = Non Listrik

Lanjutan Tabel IV.10

Desa	Penerangan Jalan	Status Penerangan
(1)	(2)	(3)
17. Matang Neuheun	1	1
18. Teupin Pukat	1	1
19. Pulo-U	1	1
20. Matang Seuleumak	1	1
21. Bantayan	0	0
22. Blang Panjou	0	0
23. Seumatang Aron	0	0
24. Meudang Ara	1	1
25. Meunasah Teungoh	1	1
26. Gampong Keude Bagok	1	1
27. Keude Bagok	1	1
28. Gampong Kuala Bagok	0	0
29. Asan Tanjong	0	0
30. Baroh Bugeng	0	0
31. Peulawi	0	0
Jumlah	14	

Sumber : Kepala Desa Se Kecamatan Nurussalam

Keterangan : 1 = ya, - = tidak

1 = listrik diusahakan oleh pemerintah

2 = listrik nonpemerintah

3 = Non Listrik

Tabel IV.11
 Persentase Rumah tangga Dirinci Menurut Penggunaan Alat Penerangan
 Dalam Kecamatan Nurussalam Tahun 2016

D e s a	Listrik		Minyak Tanah	Lainnya	Jumlah
	PLN	Non PLN			
(1)	(2)	(3)	(4)	(5)	(6)
1. Alue Siwah Serdang	100.00	0.00	0.00	0.00	100.00
2. Gampong Lhee	100.00	0.00	0.00	0.00	100.00
3. Beurandang	100.00	0.00	0.00	0.00	100.00
4. Seuneubok Rambong	95.89	0.00	3.00	0.00	98.89
5. Gampong Jalan	96.88	0.00	3.00	0.00	99.88
6. Buket Meurak	96.00	0.00	4.00	0.00	100.00
7. Seuneubok Dalam	97.62	0.00	2.38	0.00	100.00
8. Gampong Mesjid	98.90	0.00	1.10	0.00	100.00
9. Paya Enjee	100.00	0.00	0.00	0.00	100.00
10. Seuleumak Muda	91.67	0.00	3.00	0.00	94.67
11. Cot Asan	100.00	0.00	0.00	0.00	100.00
12. Buket Panyang	100.00	0.00	0.00	0.00	100.00
13. Buket Panjou	98.35	0.00	1.65	0.00	100.00
14. Matang Panyang	100.00	0.00	0.00	0.00	100.00
15. Meunasah Hagu	95.45	0.00	4.55	0.00	100.00
16. Matang Kunyet	95.38	0.00	4.62	0.00	100.00
Sub Jumlah					

Sumber : Kepala Desa Se Kecamatan Nurussalam

Lanjutan Tabel IV.11

D e s a	Listrik		Minyak Tanah	Lainnya	Jumlah
	PLN	Non PLN			
(1)	(2)	(3)	(4)	(5)	(6)
17. Matang Neuheun	100.00	0.00	0.00	0.00	100.00
18. Teupin Pukat	100.00	0.00	0.00	0.00	100.00
19. Pulo-U	100.00	0.00	0.00	0.00	100.00
20. Matang Seuleumak	100.00	0.00	0.00	0.00	100.00
21. Bantayan	100.00	0.00	0.00	0.00	100.00
22. Blang Panjou	100.00	0.00	0.00	0.00	100.00
23. Seumatang Aron	100.00	0.00	0.00	0.00	100.00
24. Meudang Ara	100.00	0.00	0.00	0.00	100.00
25. Meunasah Teungoh	100.00	0.00	0.00	0.00	100.00
26. Gampong Keude Bagok	100.00	0.00	0.00	0.00	100.00
27. Keude Bagok	100.00	0.00	0.00	0.00	100.00
28. Gampong Kuala Bagok	100.00	0.00	0.00	0.00	100.00
29. Asan Tanjong	97.06	0.00	2.94	0.00	100.00
30. Baroh Bugeng	97.70	0.00	2.30	0.00	100.00
31. Peulawi	94.83	0.00	5.17	0.00	100.00
Jumlah	99.01	0.00	0.99	0.00	100.00

Sumber : Kepala Desa Se Kecamatan Nurussalam

Tabel IV.12
 Persentase Rumah tangga Dirinci Menurut Sumber Air Minum
 yang Digunakan Dalam Kecamatan Nurussalam Tahun 2016

Desa	Ledeng (PAM)	Isi Ulang	Sumur	Sungai/ Danau	Jumlah
(1)	(2)	(3)	(4)	(5)	(6)
1. Alue Siwah Serdang	0.00	9.62	90.38	0.00	100.00
2. Gampong Lhee	0.00	8.16	89.80	2.04	100.00
3. Beurandang	0.00	29.17	70.83	0.00	100.00
4. Seuneubok Rambong	0.00	12.33	87.67	0.00	100.00
5. Gampong Jalan	0.00	14.06	85.94	0.00	100.00
6. Buket Meurak	0.00	20.00	80.00	0.00	100.00
7. Seuneubok Dalam	0.00	23.81	76.19	0.00	100.00
8. Gampong Mesjid	0.00	10.44	76.92	12.64	100.00
9. Paya Enjee	0.00	19.57	80.43	0.00	100.00
10. Seuleumak Muda	0.00	13.89	86.11	0.00	100.00
11. Cot Asan	0.00	16.35	83.65	0.00	100.00
12. Buket Panyang	0.00	7.69	92.31	0.00	100.00
13. Buket Panjou	0.00	16.53	83.47	0.00	100.00
14. Matang Panyang	0.00	0.00	86.30	0.00	86.30
15. Meunasah Hagu	0.00	12.12	87.88	0.00	100.00
16. Matang Kunyet	0.00	13.85	86.15	0.00	100.00
Sub Jumlah					

Sumber : Kepala Desa Se Kecamatan Nurussalam

Lanjutan Tabel IV.12

Desa	Ledeng (PAM)	Isi Ulang	Sumur	Sungai/ Danau	Jumlah
(1)	(2)	(3)	(4)	(5)	(6)
17. Matang Neuheun	7.29	11.74	80.97	0.00	100.00
18. Teupin Pukat	0.00	13.36	86.64	0.00	100.00
19. Pulo-U	0.00	11.83	88.17	0.00	100.00
20. Matang Seuleumak	41.01	9.35	49.64	0.00	100.00
21. Bantayan	0.00	6.67	93.33	0.00	100.00
22. Blang Panjou	0.00	14.55	85.45	0.00	100.00
23. Seumatang Aron	0.00	6.93	92.08	0.99	100.00
24. Meudang Ara	0.00	6.45	93.55	0.00	100.00
25. Meunasah Teungoh	0.00	6.22	93.78	0.00	100.00
26. Gampong Keude Bagok	41.29	15.48	43.23	0.00	100.00
27. Keude Bagok	52.48	30.69	16.83	0.00	100.00
28. Gampong Kuala Bagok	44.00	20.00	36.00	0.00	100.00
29. Asan Tanjong	0.00	10.61	89.39	0.00	100.00
30. Baroh Bugeng	0.00	0.00	92.94	0.00	92.94
31. Peulawi	0.00	10.00	90.00	0.00	100.00
Jumlah	5.42	12.06	81.20	1.32	100.00

Sumber : Kepala Desa Se Kecamatan Nurussalam

Tabel IV.13
Keberadaan Sungai dan persentase Rumah Tangga Berdasarkan
Penggunaan Jamban Dalam Kecamatan Nurussalam Tahun 2016

Desa	Keberad aan Sungai	Pengguna Jamban				Jumlah
		Sendiri	Bersama	Umum	Bukan Jamban	
(1)	(2)	(3)	(4)	(5)	(6)	(7)
1. Alue Siwah Serdang	1	51.61	0.00	0.00	48.39	100.00
2. Gampong Lhee	1	14.34	2.46	6.97	76.23	100.00
3. Beurandang	0	58.33	0.00	0.00	41.67	100.00
4. Seuneubok Rambong	1	51.39	0.00	4.17	44.44	100.00
5. Gampong Jalan	1	35.43	0.00	3.94	60.63	100.00
6. Buket Meurak	0	72.00	0.00	4.00	24.00	100.00
7. Seuneubok Dalam	0	47.62	0.00	0.00	52.38	100.00
8. Gampong Mesjid	0	41.21	0.00	3.30	55.49	100.00
9. Paya Enjee	0	76.09	0.00	0.00	23.91	100.00
10. Seuleumak Muda	0	72.22	0.00	0.00	27.78	100.00
11. Cot Asan	0	94.97	0.00	0.00	5.03	100.00
12. Buket Panyang	0	66.67	0.00	0.00	33.33	100.00
13. Buket Panjou	0	66.94	0.00	0.00	33.06	100.00
14. Matang Panyang	0	0.00	0.00	0.00	54.79	54.79
15. Meunasah Hagu	0	81.82	0.00	0.00	18.18	100.00
16. Matang Kuyet	1	73.44	0.00	0.00	26.56	100.00
Sub Jumlah	5					

Sumber : Kepala Desa Se Kecamatan Nurussalam

Keterangan Kolom (2) : 1 = ada, 0 = tidak ada

Kolom (3) - (6): Persentase Rumah Tangga

Lanjutan Tabel IV.13

Desa	Keberadaan Sungai	Pengguna Jamban				Jumlah
		Sendiri	Bersama	Umum	Bukan Jamban	
(1)	(2)	(3)	(4)	(5)	(6)	(7)
17. Matang Neuheun	0	82.11	0.00	0.00	17.89	100.00
18. Teupin Pukat	0	92.34	0.00	0.00	7.66	100.00
19. Pulo-U	0	91.72	0.00	0.00	8.28	100.00
20. Matang Seuleumak	1	55.40	0.00	0.00	44.60	100.00
21. Bantayan	0	76.67	0.00	0.00	23.33	100.00
22. Blang Panjou	1	88.89	0.00	0.00	11.11	100.00
23. Seumatang Aron	0	58.42	0.00	0.00	41.58	100.00
24. Meudang Ara	0	73.12	0.00	1.08	25.81	100.00
25. Meunasah Teungoh	1	69.27	0.00	0.00	30.73	100.00
26. Gampong Keude Bagok	1	83.12	0.00	0.00	16.88	100.00
27. Keude Bagok	1	69.00	10.00	0.00	21.00	100.00
28. Gampong Kuala Bagok	1	57.14	0.00	0.00	42.86	100.00
29. Asan Tanjong	1	66.15	0.00	0.00	33.85	100.00
30. Baroh Bugeng	1	0.00	0.00	0.00	28.99	28.99
31. Peulawi	0	50.91	0.00	0.00	49.09	100.00
Jumlah	12	64.51	0.41	1.04	34.04	100.00

Sumber : Kepala Desa Se Kecamatan Nurussalam

Keterangan Kolom (2) : 1 = ada, 0 = tidak ada

Kolom (3) - (6): Persentase Rumah Tangga

Tabel IV. 14
 Banyak Sekolah, Guru dan Murid
 Taman Kanak-kanak Negeri dan Swasta
 Dalam Kecamatan Nurussalam Tahun 2016

Desa	Taman Kanak- Kanak					
	Negeri			Swasta		
	Sekolah	Guru	Murid	Sekolah	Guru	Murid
(1)	(2)	(3)	(4)	(5)	(6)	(7)
1. Alue Siwah Serdang	0	0	0	0	0	0
2. Gampong Lhee	1	11	123	1	3	30
3. Beurandang	0	0	0	0	0	0
4. Seuneubok Rambong	0	0	0	0	0	0
5. Gampong Jalan	0	0	0	0	0	0
6. Buket Meurak	0	0	0	0	0	0
7. Seuneubok Dalam	0	0	0	0	0	0
8. Gampong Mesjid	0	0	0	0	0	0
9. Paya Enjee	0	0	0	0	0	0
10. Seuleumak Muda	0	0	0	0	0	0
11. Cot Asan	1	15	200	0	0	0
12. Buket Panyang	0	0	0	0	0	0
13. Buket Panjou	0	0	0	0	0	0
14. Matang Panyang	0	0	0	0	0	0
15. Meunasah Hagu	0	0	0	0	0	0
16. Matang Kunyet	0	0	0	0	0	0
Jumlah	2	26	323	1	3	0

Sumber : UPTD Pendidikan Darul Aman Tahun 2014

Lanjutan Tabel IV.14

Desa	Taman Kanak- Kanak					
	Negeri			Swasta		
	Sekolah	Guru	Murid	Sekolah	Guru	Murid
(1)	(2)	(3)	(4)	(5)	(6)	(7)
17. Matang Neuheun	0	0	0	0	0	0
18. Teupin Pukat	0	0	0	0	0	0
19. Pulo-U	0	0	0	0	0	0
20. Matang Seuleumak	0	0	0	0	0	0
21. Bantayan	0	0	0	0	0	0
22. Blang Panjou	0	0	0	0	0	0
23. Seumatang Aron	0	0	0	0	0	0
24. Meudang Ara	0	0	0	0	0	0
25. Meunasah Teungoh	0	0	0	0	0	0
26. Gampong Keude Bagok	0	0	0	0	0	0
27. Keude Bagok	2	25	300	0	0	0
28. Gampong Kuala Bagok	0	0	0	0	0	0
29. Asan Tanjong	0	0	0	0	0	0
30. Baroh Bugeng	1	3	40	0	0	0
31. Peulawi	0	0	0	0	0	0
Jumlah	5	54	663	1	3	

Sumber : Kepala Desa Se Kecamatan Nurussalam

Tabel IV. 15
 Banyak Sekolah, Guru dan Murid
 Sekolah Dasar Negeri dan Swasta
 Dalam Kecamatan Nurussalam Tahun 2016

Desa	Sekolah Dasar					
	Negeri			Swasta		
	Sekolah	Guru	Murid	Sekolah	Guru	Murid
(1)	(2)	(3)	(4)	(5)	(6)	(7)
1. Alue Siwah Serdang	1	7	82	0	0	0
2. Gampong Lhee	1	5	122	1	3	30
3. Beurandang	0	0	0	0	0	0
4. Seuneubok Rambong	0	0	0	0	0	0
5. Gampong Jalan	0	0	0	0	0	0
6. Buket Meurak	0	0	0	0	0	0
7. Seuneubok Dalam	0	0	0	0	0	0
8. Gampong Mesjid	2	19	304	0	0	0
9. Paya Enjee	0	0	0	0	0	0
10. Seuleumak Muda	0	0	0	0	0	0
11. Cot Asan	0	0	0	0	0	0
12. Buket Panyang	0	0	0	0	0	0
13. Buket Panjou	1	0	115	0	0	0
14. Matang Panyang	0	0	0	0	0	0
15. Meunasah Hagu	0	0	0	0	0	0
16. Matang Kunyet	0	0	0	0	0	0
Sub Jumlah	5	31	623	1	3	30

Sumber : UPTD Pendidikan Darul Aman Tahun 2016

Lanjutan Tabel IV.15

Desa	Sekolah Dasar					
	Negeri			Swasta		
	Sekolah	Guru	Murid	Sekolah	Guru	Murid
(1)	(2)	(3)	(4)	(5)	(6)	(7)
17. Matang Neuheun	1	14	162	0	0	0
18. Teupin Pukat	1	11	178	0	0	0
19. Pulo-U	1	9	106	0	0	0
20. Matang Seuleumak	0	0	0	0	0	0
21. Bantayan	0	0	0	0	0	0
22. Blang Panjou	0	0	0	0	0	0
23. Seumatang Aron	0	0	0	0	0	0
24. Meudang Ara	0	0	0	0	0	0
25. Meunasah Teungoh	1	10	132	0	0	0
26. Gampong Keude Bagok	1	19	310	0	0	0
27. Keude Bagok	0	0	0	0	0	0
28. Gampong Kuala Bagok	0	0	0	0	0	0
29. Asan Tanjong	0	0	0	0	0	0
30. Baroh Bugeng	1	8	66	0	0	0
31. Peulawi	0	0	0	0	0	0
Jumlah	11	102	1,577	1	3	30

Sumber : UPTD Pendidikan Darul Aman Tahun 2016

Tabel IV. 16
 Banyak Sekolah, Guru dan Murid
 Sekolah Menengah Pertama Negeri dan Swasta
 Dalam Kecamatan Nurussalam Tahun 2016

Desa	Sekolah Menengah Pertama					
	Negeri			Swasta		
	Sekolah	Guru	Murid	Sekolah	Guru	Murid
(1)	(2)	(3)	(4)	(5)	(6)	(7)
1. Alue Siwah Serdang	0	0	0	0	0	0
2. Gampong Lhee	0	0	0	0	0	0
3. Beurandang	0	0	0	0	0	0
4. Seuneubok Rambong	0	0	0	0	0	0
5. Gampong Jalan	0	0	0	0	0	0
6. Buket Meurak	0	0	0	0	0	0
7. Seuneubok Dalam	0	0	0	0	0	0
8. Gampong Mesjid	1	20	29	0	0	0
9. Paya Enjee	0	0	0	0	0	0
10. Seuleumak Muda	0	0	0	0	0	0
11. Cot Asan	0	0	0	0	0	0
12. Buket Panyang	0	0	0	0	0	0
13. Buket Panjou	0	0	0	0	0	0
14. Matang Panyang	0	0	0	0	0	0
15. Meunasah Hagu	0	0	0	0	0	0
16. Matang Kunyet	0	0	0	0	0	0
Sub Jumlah	1	20	29	-	-	-

Sumber : UPTD Pendidikan Darul Aman Tahun 2014

Lanjutan Tabel IV.16

Desa	Sekolah Menengah Pertama					
	Negeri			Swasta		
	Sekolah	Guru	Murid	Sekolah	Guru	Murid
(1)	(2)	(3)	(4)	(5)	(6)	(7)
17. Matang Neuheun	0	0	0	0	0	0
18. Teupin Pukat	0	0	0	0	0	0
19. Pulo-U	0	0	0	0	0	0
20. Matang Seuleumak	0	0	0	0	0	0
21. Bantayan	0	0	0	0	0	0
22. Blang Panjou	0	0	0	0	0	0
23. Seumatang Aron	0	0	0	0	0	0
24. Meudang Ara	0	0	0	0	0	0
25. Meunasah Teungoh	0	0	0	0	0	0
26. Gampong Keude Bagok	0	0	0	0	0	0
27. Keude Bagok	1	31	223	0	0	0
28. Gampong Kuala Bagok	0	0	0	0	0	0
29. Asan Tanjong	0	0	0	0	0	0
30. Baroh Bugeng	0	0	0	0	0	0
31. Peulawi	0	0	0	0	0	0
Jumlah	1	31	223			

Sumber : UPTD Pendidikan Darul Aman Tahun 2014

Tabel IV. 17
 Banyak Sekolah, Guru dan Murid
 Sekolah Menengah Akhir Negeri dan Swasta
 Dalam Kecamatan Nurussalam Tahun 2016

Desa	Sekolah Menengah Akhir					
	Negeri			Swasta		
	Sekolah	Guru	Murid	Sekolah	Guru	Murid
(1)	(2)	(3)	(4)	(5)	(6)	(7)
1. Alue Siwah Serdang	0	0	0	0	0	0
2. Gampong Lhee	0	0	0	0	0	0
3. Beurandang	0	0	0	0	0	0
4. Seuneubok Rambong	0	0	0	0	0	0
5. Gampong Jalan	0	0	0	0	0	0
6. Buket Meurak	0	0	0	0	0	0
7. Seuneubok Dalam	0	0	0	0	0	0
8. Gampong Mesjid	0	0	0	0	0	0
9. Paya Enjee	0	0	0	0	0	0
10. Seuleumak Muda	0	0	0	0	0	0
11. Cot Asan	0	0	0	0	0	0
12. Buket Panyang	0	0	0	0	0	0
13. Buket Panjou	0	0	0	0	0	0
14. Matang Panyang	0	0	0	0	0	0
15. Meunasah Hagu	0	0	0	0	0	0
16. Matang Kunyet	0	0	0	0	0	0
Sub Jumlah	0	0	0	0	0	0

Sumber : UPTD Pendidikan Darul Aman Tahun 2016

Lanjutan Tabel IV.17

Desa	Sekolah Menengah Akhir					
	Negeri			Swasta		
	Sekolah	Guru	Murid	Sekolah	Guru	Murid
(1)	(2)	(3)	(4)	(5)	(6)	(7)
17. Matang Neuheun	0	0	0	0	0	0
18. Teupin Pukat	0	0	0	0	0	0
19. Pulo-U	1	10	227	0	0	0
20. Matang Seuleumak	0	0	0	0	0	0
21. Bantayan	0	0	0	0	0	0
22. Blang Panjou	0	0	0	0	0	0
23. Seumatang Aron	0	0	0	0	0	0
24. Meudang Ara	0	0	0	0	0	0
25. Meunasah Teungoh	0	0	0	0	0	0
26. Gampong Keude Bagok	0	0	0	0	0	0
27. Keude Bagok	0	0	0	0	0	0
28. Gampong Kuala Bagok	0	0	0	0	0	0
29. Asan Tanjong	0	0	0	0	0	0
30. Baroh Bugeng	0	0	0	0	0	0
31. Peulawi	0	0	0	0	0	0
Jumlah	1	10	227	0	0	0

Sumber : UPTD Pendidikan Darul Aman Tahun 2016

Tabel IV. 18
 Banyak Sekolah, Guru dan Murid
 Sekolah Menengah Kejuruan Negeri dan Swasta
 Dalam Kecamatan Nurussalam Tahun 2016

Desa	Sekolah Menengah Kejuruan					
	Negeri			Swasta		
	Sekolah	Guru	Murid	Sekolah	Guru	Murid
(1)	(2)	(3)	(4)	(5)	(6)	(7)
1. Alue Siwah Serdang	0	0	0	0	0	0
2. Gampong Lhee	0	0	0	0	0	0
3. Beurandang	0	0	0	0	0	0
4. Seuneubok Rambong	0	0	0	0	0	0
5. Gampong Jalan	0	0	0	0	0	0
6. Buket Meurak	0	0	0	0	0	0
7. Seuneubok Dalam	0	0	0	0	0	0
8. Gampong Mesjid	0	0	0	0	0	0
9. Paya Enjee	0	0	0	0	0	0
10. Seuleumak Muda	0	0	0	0	0	0
11. Cot Asan	0	0	0	0	0	0
12. Buket Panyang	0	0	0	0	0	0
13. Buket Panjou	0	0	0	0	0	0
14. Matang Panyang	0	0	0	0	0	0
15. Meunasah Hagu	0	0	0	0	0	0
16. Matang Kuyet	0	0	0	0	0	0
Sub Jumlah	0	0	0	0	0	0

Sumber : UPTD Pendidikan Darul Aman Tahun 2014

Lanjutan Tabel IV.18

Desa	Sekolah Menengah Kejuruan					
	Negeri			Swasta		
	Sekolah	Guru	Murid	Sekolah	Guru	Murid
(1)	(2)	(3)	(4)	(5)	(6)	(7)
17. Matang Neuheun	0	0	0	0	0	0
18. Teupin Pukat	0	0	0	0	0	0
19. Pulo-U	0	0	0	0	0	0
20. Matang Seuleumak	0	0	0	0	0	0
21. Bantayan	0	0	0	0	0	0
22. Blang Panjou	0	0	0	0	0	0
23. Seumatang Aron	0	0	0	0	0	0
24. Meudang Ara	0	0	0	0	0	0
25. Meunasah Teungoh	0	0	0	0	0	0
26. Gampong Keude Bagok	0	0	0	0	0	0
27. Keude Bagok	0	0	0	0	0	0
28. Gampong Kuala Bagok	0	0	0	0	0	0
29. Asan Tanjong	0	0	0	0	0	0
30. Baroh Bugeng	0	0	0	0	0	0
31. Peulawi	0	0	0	0	0	0
Jumlah	0	0	0	0	0	0

Sumber : UPTD Pendidikan Darul Aman Tahun 2014

Tabel IV. 19
 Banyak Sekolah, Guru dan Murid
 Madrasah Ibtidayah Negeri dan Swasta
 Dalam Kecamatan Nurussalam Tahun 2016

Desa	Madrasah Ibtidaiyah					
	Negeri			Swasta		
	Sekolah	Guru	Murid	Sekolah	Guru	Murid
(1)	(2)	(3)	(4)	(5)	(6)	(7)
1. Alue Siwah Serdang	0	0	0	0	0	0
2. Gampong Lhee	0	0	0	0	0	0
3. Beurandang	0	0	0	0	0	0
4. Seuneubok Rambong	0	0	0	0	0	0
5. Gampong Jalan	0	0	0	0	0	0
6. Buket Meurak	0	0	0	0	0	0
7. Seuneubok Dalam	0	0	0	0	0	0
8. Gampong Mesjid	0	0	0	0	0	0
9. Paya Enjee	0	0	0	0	0	0
10. Seuleumak Muda	0	0	0	0	0	0
11. Cot Asan	1	16	232	0	0	0
12. Buket Panyang	0	0	0	0	0	0
13. Buket Panjou	0	0	0	0	0	0
14. Matang Panyang	0	0	0	0	0	0
15. Meunasah Hagu	0	0	0	0	0	0
16. Matang Kuyet	0	0	0	0	0	0
Sub Jumlah	1	16	232	-	-	-

Sumber : UPTD Pendidikan Darul Aman Tahun 2014

Lanjutan Tabel IV.19

Desa	Madrasah Ibtidaiyah					
	Negeri			Swasta		
	Sekolah	Guru	Murid	Sekolah	Guru	Murid
(1)	(2)	(3)	(4)	(5)	(6)	(7)
17. Matang Neuheun	0	0	0	0	0	0
18. Teupin Pukat	0	0	0	0	0	0
19. Pulo-U	0	0	0	0	0	0
20. Matang Seuleumak	0	0	0	0	0	0
21. Bantayan	0	0	0	0	0	0
22. Blang Panjou	0	0	0	0	0	0
23. Seumatang Aron	0	0	0	0	0	0
24. Meudang Ara	0	0	0	0	0	0
25. Meunasah Teungoh	1	8	130	0	0	0
26. Gampong Keude Bagok	0	0	0	0	0	0
27. Keude Bagok	0	0	0	0	0	0
28. Gampong Kuala Bagok	0	0	0	0	0	0
29. Asan Tanjong	0	0	0	0	0	0
30. Baroh Bugeng	0	0	0	0	0	0
31. Peulawi	0	0	0	0	0	0
Jumlah	1	8	130			

Sumber : UPTD Pendidikan Darul Aman Tahun 2015

Tabel IV. 20
 Banyak Sekolah, Guru dan Murid
 Madrasah Tsanawiyah Negeri dan Swasta
 Dalam Kecamatan Nurussalam Tahun 2016

Desa	Madrasah Tsanawiyah					
	Negeri			Swasta		
	Sekolah	Guru	Murid	Sekolah	Guru	Murid
(1)	(2)	(3)	(4)	(5)	(6)	(7)
1. Alue Siwah Serdang	0	0	0	0	0	0
2. Gampong Lhee	0	0	0	0	0	0
3. Beurandang	0	0	0	0	0	0
4. Seuneubok Rambong	0	0	0	0	0	0
5. Gampong Jalan	0	0	0	0	0	0
6. Buket Meurak	0	0	0	0	0	0
7. Seuneubok Dalam	0		0	0	0	0
8. Gampong Mesjid	0	0	0	0	0	0
9. Paya Enjee	0	0	0	0	0	0
10. Seuleumak Muda	0	0	0	0	0	0
11. Cot Asan	0	0	0	0	0	0
12. Buket Panyang	0	0	0	0	0	0
13. Buket Panjou	0	0	0	0	0	0
14. Matang Panyang	0	0	0	0	0	0
15. Meunasah Hagu	0	0	0	0	0	0
16. Matang Kunyet	0	0	0	0	0	0
Sub Jumlah	0	0	0	0	0	0

Sumber : UPTD Pendidikan Darul Aman Tahun 2015

Lanjutan Tabel IV.20

Desa	Madrasah Tsanawiyah					
	Negeri			Swasta		
	Sekolah	Guru	Murid	Sekolah	Guru	Murid
(1)	(2)	(3)	(4)	(5)	(6)	(7)
17. Matang Neuheun	0	0	0	0	0	0
18. Teupin Pukat	0	0	0	0	0	0
19. Pulo-U	1	---	---	0	0	0
20. Matang Seuleumak	0	0	0	0	0	0
21. Bantayan	0	0	0	0	0	0
22. Blang Panjou	0	0	0	0	0	0
23. Seumatang Aron	0	0	0	0	0	0
24. Meudang Ara	0	0	0	0	0	0
25. Meunasah Teungoh	0	0	0	0	0	0
26. Gampong Keude Bagok	0	0	0	0	0	0
27. Keude Bagok	0	0	0	0	0	0
28. Gampong Kuala Bagok	0	0	0	0	0	0
29. Asan Tanjong	0	0	0	0	0	0
30. Baroh Bugeng	0	0	0	0	0	0
31. Peulawi	0	0	0	0	0	0
Jumlah	1	0	0	0	0	0

Sumber : UPTD Pendidikan Darul Aman Tahun 2015

Tabel IV. 21
 Banyak Sekolah, Guru dan Murid
 Madrasah Aliyah Negeri dan Swasta
 Dalam Kecamatan Nurussalam Tahun 2016

Desa	Madrasah Aliyah					
	Negeri			Swasta		
	Sekolah	Guru	Murid	Sekolah	Guru	Murid
(1)	(2)	(3)	(4)	(5)	(6)	(7)
1. Alue Siwah Serdang	0	0	0	0	0	0
2. Gampong Lhee	0	0	0	0	0	0
3. Beurandang	0	0	0	0	0	0
4. Seuneubok Rambong	0	0	0	0	0	0
5. Gampong Jalan	0	0	0	0	0	0
6. Buket Meurak	0	0	0	0	0	0
7. Seuneubok Dalam	0		0	0	0	0
8. Gampong Mesjid	0	0	0	0	0	0
9. Paya Enjee	0	0	0	0	0	0
10. Seuleumak Muda	0	0	0	0	0	0
11. Cot Asan	0	0	0	0	0	0
12. Buket Panyang	0	0	0	0	0	0
13. Buket Panjou	0	0	0	0	0	0
14. Matang Panyang	0	0	0	0	0	0
15. Meunasah Hagu	0	0	0	0	0	0
16. Matang Kunyet	0	0	0	0	0	0
Sub Jumlah	0	0	0	0	0	0

Sumber : UPTD Pendidikan Darul Aman Tahun 2015

Lanjutan Tabel IV.21

Desa	Madrasah Aliyah					
	Negeri			Swasta		
	Sekolah	Guru	Murid	Sekolah	Guru	Murid
(1)	(2)	(3)	(4)	(5)	(6)	(7)
17. Matang Neuheun	0	0	0	0	0	0
18. Teupin Pukat	0	0	0	0	0	0
19. Pulo-U	0	0	0	0	0	0
20. Matang Seuleumak	0	0	0	0	0	0
21. Bantayan	0	0	0	0	0	0
22. Blang Panjou	0	0	0	0	0	0
23. Seumatang Aron	0	0	0	0	0	0
24. Meudang Ara	0	0	0	0	0	0
25. Meunasah Teungoh	0	0	0	0	0	0
26. Gampong Keude Bagok	0	0	0	0	0	0
27. Keude Bagok	0	0	0	0	0	0
28. Gampong Kuala Bagok	0	0	0	0	0	0
29. Asan Tanjong	0	0	0	0	0	0
30. Baroh Bugeng	0	0	0	0	0	0
31. Peulawi	0	0	0	0	0	0
Jumlah	0	0	0	0	0	0

Sumber : UPTD Pendidikan Darul Aman Tahun 2016

Tabel IV.22
 Jumlah Sarana Pendidikan Keagamaan Non Formal dan
 Pendidikan Dini Dalam Kecamatan Nurussalam Tahun 2016

Desa	Sarana			
	TPA/TPQ	Pesantren	Dayah	PAUD
(1)	(2)	(3)	(4)	(5)
1 Gampong Lhee	0	0	1	1
2 Beurandang	0	0	0	0
3 Seuneubok Rambong	0	0	0	0
4 Gampong Jalan	1	0	0	0
5 Buket Meurak	1	0	0	0
6 Seuneubok Dalam	1	0	0	0
7 Gampong Mesjid	1	0	0	0
8 Paya Enjee	1	0	0	0
9 Seuleumak Muda	1	0	0	0
10 Cot Asan	1	0	0	0
11 Buket Panyang	1	0	0	0
12 Buket Panjou	1	0	0	0
13 Matang Panyang	1	0	0	0
14 Meunasah Hagu	1	0	0	0
15 Matang Kuyet	0	0	0	0
Sub Jumlah	11	0	1	1

Sumber : Kepala Desa Se Kecamatan Nurussalam

Lanjutan Tabel IV.22

Desa	Sarana			
	TPA/TPQ	Pesantren	Dayah	PAUD
(1)	(2)	(3)	(4)	(5)
17. Matang Neuheun	1	0	0	0
18. Teupin Pukat	1	0	0	0
19. Pulo-U	0	0	0	0
20. Matang Seuleumak	0	0	0	0
21. Bantayan	0	0	0	0
22. Blang Panjou	2	0	0	0
23. Seumatang Aron	1	0	0	0
24. Meudang Ara	3	0	0	0
25. Meunasah Teungoh	1	0	0	0
26. Gampong Keude Bagok	1	0	0	1
27. Keude Bagok	4	0	0	0
28. Gampong Kuala Bagok	0	0	0	0
29. Asan Tanjong	1	0	1	0
30. Baroh Bugeng	1	0	0	0
31. Peulawi	1	0	0	0
J u m l a h	28	0	2	2

Sumber : Kepala Desa Se Kecamatan Nurussalam

Lanjutan Tabel IV.22

Desa	Sarana		
	Penitipan Anak	Perpustakaan	Panti
(1)	(6)	(7)	(8)
1. Alue Siwah Serdang	0	0	0
2. Gampong Lhee	0	0	0
3. Beurandang	0	0	0
4. Seuneubok Rambong	0	0	0
5. Gampong Jalan	0	0	0
6. Buket Meurak	0	0	0
7. Seuneubok Dalam	0	0	0
8. Gampong Mesjid	0	0	0
9. Paya Enjee	0	0	0
10. Seuleumak Muda	0	0	0
11. Cot Asan	0	0	0
12. Buket Panyang	0	0	0
13. Buket Panjou	0	0	0
14. Matang Panyang	0	0	0
15. Meunasah Hagu	0	0	0
16. Matang Kunyet	0	0	0
Sub Jumlah	0	0	0

Sumber : Kepala Desa Se Kecamatan Nurussalam

Lanjutan Tabel IV.22

Desa	Sarana		
	Penitipan Anak	Perpustakaan	Panti
(1)	(6)	(7)	(8)
17. Matang Neuheun	0	0	0
18. Teupin Pukat	0	0	0
19. Pulo-U	0	0	0
20. Matang Seuleumak	0	0	0
21. Bantayan	0	0	0
22. Blang Panjou	0	0	0
23. Seumatang Aron	0	0	0
24. Meudang Ara	0	0	0
25. Meunasah Teungoh	0	0	0
26. Gampong Keude Bagok	0	0	0
27. Keude Bagok	0	1	0
28. Gampong Kuala Bagok	0	0	0
29. Asan Tanjong	0	0	0
30. Baroh Bugeng	0	0	0
31. Peulawi	0	0	0
J u m l a h	0	1	0

Sumber : Kepala Desa Se Kecamatan Nurussalam

Tabel IV.23
Keberadaan Infrastruktur Jalan dan Jembatan
Di masing-masing Desa Dalam Kecamatan Nurussalam Tahun 2016

Desa	Jenis Jalan	Jembatan		
		Plat Beton	Gantung	Kayu
(1)	(2)	(3)	(4)	(5)
1. Alue Siwah Serdang	2	0	0	1
2. Gampong Lhee	2	1	0	1
3. Beurandang	2	0	0	0
4. Seuneubok Rambong	2	1	0	0
5. Gampong Jalan	2	0	0	1
6. Buket Meurak	2	0	0	0
7. Seuneubok Dalam	2	1	0	0
8. Gampong Mesjid	2	0	0	1
9. Paya Enjee	2	0	0	0
10. Seuleumak Muda	2	0	0	0
11. Cot Asan	2	1	0	0
12. Buket Panyang	2	0	0	0
13. Buket Panjou	2	0	0	0
14. Matang Panyang	2	0	0	0
15. Meunasah Hagu	2	1	0	0
16. Matang Kunyet	2	0	0	0
Sub Jumlah	32	5	0	4

Sumber : Kepala Desa Se Kecamatan Nurussalam

Keterangan Kolom (2) : 1= Aspal; 2= dipekeras
: 3= Kerikil; 4= Pasir

Kolom (3) - (5) : 1= Ada; 0= Tidak

Kecamatan Nurussalam Dalam Angka Tahun 2017

Lanjutan Tabel IV.23

Desa	Jenis Jalan	Jebatan		
		Plat Beton	Gantung	Kayu
(1)	(2)	(3)	(4)	(5)
17. Matang Neuheun	2	1	0	0
18. Teupin Pukat	2	1	0	1
19. Pulo-U	2	1	0	0
20. Matang Seuleumak	2	1	0	0
21. Bantayan	2	1	0	0
22. Blang Panjou	2	1	0	0
23. Seumatang Aron	2	1	0	0
24. Meudang Ara	2	0	0	0
25. Meunasah Teungoh	2	1	0	0
26. Gampong Keude Bagok	2	1	0	0
27. Keude Bagok	1	1	0	0
28. Gampong Kuala Bagok	2	1	0	0
29. Asan Tanjong	2	1	0	0
30. Baroh Bugeng	1	0	0	0
31. Peulawi	2	1	0	0
J u m l a h	28	13	0	1

Sumber : Kepala Desa Se Kecamatan Nurussalam

Keterangan Kolom (2) : 1= Aspal; 2= dipekeras

: 3= Kerikil; 4= Pasir

Kolom (3) - (5) : 1= Ada; 0= Tidak

Tabel IV.24
Keberadaan Tempat Bersejarah dan Wisata
Di masing-masing Desa Dalam Kecamatan Nurussalam Tahun 2016

Desa	Mesjid	Makam	Candi/ Tugu	Pelabuhan	Wisata Alam
(1)	(2)	(3)	(4)	(5)	(6)
1. Alue Siwah Serdang	1	0	0	0	0
2. Gampong Lhee	1	0	0	0	0
3. Beurandang	1	0	0	0	0
4. Seuneubok Rambong	0	0	0	0	0
5. Gampong Jalan	0	0	0	0	0
6. Buket Meurak	0	0	0	0	0
7. Seuneubok Dalam	0	0	0	0	0
8. Gampong Mesjid	1	0	0	0	0
9. Paya Enjee	0	0	0	0	0
10. Seuleumak Muda	0	0	0	0	0
11. Cot Asan	0	0	0	0	0
12. Buket Panyang	0	0	0	0	0
13. Buket Panjou	1	0	0	0	0
14. Matang Panyang	0	0	0	0	0
15. Meunasah Hagu	0	0	0	0	0
16. Matang Kuyet	0	0	0	0	0
Sub Jumlah	5	0	0	0	0

Sumber : Kepala Desa Se Kecamatan Nurussalam

Keterangan Kolom (2) - (6)

: 1= Ada; 2= Tidak

Lanjutan Tabel IV.24

Desa	Mesjid	Makam	Candi/ Tugu	Pelabuha n	Wisata Alam
(1)	(2)	(3)	(4)	(5)	(6)
17. Matang Neuheun	1	0	0	0	0
18. Teupin Pukat	1	0	0	0	0
19. Pulo-U	1	0	0	0	0
20. Matang Seuleumak	0	0	0	0	0
21. Bantayan	0	0	0	0	0
22. Blang Panjou	0	0	0	0	0
23. Seumatang Aron	0	0	0	0	0
24. Meudang Ara	0	0	0	0	0
25. Meunasah Teungoh	1	0	0	0	0
26. Gampong Keude Bagok	0	0	0	0	0
27. Keude Bagok	1	0	0	0	0
28. Gampong Kuala Bagok	0	0	0	0	0
29. Asan Tanjong	0	0	0	0	0
30. Baroh Bugeng	0	0	0	0	0
31. Peulawi	0	0	0	0	0
J u m l a h	10	0	0	0	0

Sumber : Kepala Desa Se Nurussalam

Keterangan Kolom (2) - (6)

: 1- Ada; 2- Tidak

Tabel IV.25
 Jumlah Rumah Tangga Yatim, Piatu, Yatim Piatu, Janda dan Duda
 Dirinci Perdesa Dalam Kecamatan Nurussalam Tahun 2016

Desa	Yatim	Piatu	Yatim Piatu	Janda	Duda
(1)	(2)	(3)	(4)	(5)	(6)
1. Alue Siwah Serdang	3	1	4	21	13
2. Gampong Lhee	7	4	11	41	9
3. Beurandang	1	0	1	7	5
4. Seuneubok Rambong	1	0	1	6	8
5. Gampong Jalan	8	2	10	12	2
6. Buket Meurak	1	0	1	11	3
7. Seuneubok Dalam	3	1	4	40	3
8. Gampong Mesjid	18	0	26	14	21
9. Paya Enjee	3	0	3	10	1
10. Seuleumak Muda	4	2	4	29	7
11. Cot Asan	5	3	8	5	5
12. Buket Panyang	4	1	5	25	6
13. Buket Panjou	4	1	5	11	2
14. Matang Panyang	2	0	4	14	9
15. Meunasah Hagu	2	2	4	12	8
16. Matang Kuyet	5	3	8	13	7
Sub Sub Jumlah	71	20	99	271	109

Sumber : Kepala Desa Se Kecamatan Nurussalam

Lanjutan Tabel IV.25

Desa	Yatim	Piatu	Yatim Piatu	Janda	Duda
(1)	(2)	(3)	(4)	(5)	(6)
17. Matang Neuheun	5	3	8	21	11
18. Teupin Pukat	1	0	1	7	5
19. Pulo-U	7	3	10	13	7
20. Matang Seuleumak	5	5	7	15	3
21. Bantayan	8	3	11	30	0
22. Blang Panjou	2	1	3	11	2
23. Seumatang Aron	5	4	9	31	3
24. Meudang Ara	4	0	4	7	3
25. Meunasah Teungoh	2	2	4	13	9
26. Gampong Keude Bagok	4	2	6	11	5
27. Keude Bagok	5	5	10	15	3
28. Gampong Kuala Bagok	2	1	3	11	9
29. Asan Tanjong	2	2	4	6	4
30. Baroh Bugeng	1	0	3	22	5
31. Peulawi	1	2	3	27	2
J u m l a h	125	53	185	511	180

Sumber : Kepala Desa Se Nurussalam

Tabel IV.26
 Jumlah Penyandang Cacat Menurut Jenisnya Dirinci Perdesa
 Dalam Kecamatan Nurussalam Tahun 2016

Desa	Buta	Tuli	Bisu	Kejiwaan	Idiot	Cacat Fisik
(1)	(2)	(3)	(4)	(5)	(6)	(7)
1. Alue Siwah Serdang	0	1	0	0	0	2
2. Gampong Lhee	0	0	0	0	2	1
3. Beurandang	0	0	0	0	0	1
4. Seuneubok Rambong	0	0	0	0	0	1
5. Gampong Jalan	0	0	1	0	0	1
6. Buket Meurak	0	0	-	0	0	3
7. Seuneubok Dalam	0	0	0	0	0	2
8. Gampong Mesjid	2	0	3	2	3	0
9. Paya Enjee	0	0	0	1	1	4
10. Seuleumak Muda	0	0	0	0	0	1
11. Cot Asan	3	0	0	2	0	2
12. Buket Panyang	0	0	0	0	0	1
13. Buket Panjou	0	1	2	2	0	2
14. Matang Panyang	0	0	0	0	0	1
15. Meunasah Hagu	0	1	0	0	0	1
16. Matang Kunyet	0	0	0	0	0	1
Sub J u m l a h	5	3	6	7	6	24

Sumber : Kepala Desa Se-Kecamatan Nurussalam

Lanjutan Tabel IV.25

Desa	Buta	Tuli	Bisu	Kejiwaan	Idiot	Cacat Fisik
(1)	(2)	(3)	(4)	(5)	(6)	(7)
17. Matang Neuheun	0	0	1	0	1	3
18. Teupin Pukat	0	0	0	1	1	0
19. Pulo-U	0	0	0	0	0	0
20. Matang Seuleumak	0	0	1	0	0	0
21. Bantayan	2	2	2	0	1	0
22. Blang Panjou	0	-	2	0	0	4
23. Seumatang Aron	2	2	-	2	1	4
24. Meudang Ara	0	0	1	2	2	1
25. Meunasah Teungoh	0	0	0	0	0	1
26. Gampong Keude Bagok	0	0	0	1	1	5
27. Keude Bagok	0	0	0	2	2	4
28. Gampong Kuala Bagok	0	0	0	0	0	4
29. Asan Tanjong	0	0	0	0	0	1
30. Baroh Bugeng	0	0	1	2	2	2
31. Peulawi	0	0	1	3	0	0
J u m l a h	9	7	15	20	17	53

Sumber : Kepala Desa Se Kecamatan Nurussalam

1. Letak Geografis

2 Pemerintahan

**3. Penduduk &
Ketenagakerjaan**

4. Sosial

**PERTANIAN
& INDUSTRI**

5

6. Lain -Lain

Tabel V.1
Luas Tanah Sawah Menurut Jenis Pengairan
Dimasing-masing Desa Dalam Kecamatan Nurussalam Tahun 2016

Desa	Irigasi			Tadah Hujan/Pasang Surut	Jumlah
	Teknis	Semi Teknis	Sederhana		
(1)	(2)	(3)	(4)	(5)	(6)
1. Alue Siwah Serdang	0	0	0	5	5
2. Gampong Lhee	0	0	0	10	10
3. Beurandang	0	0	0	20	20
4. Seuneubok Rambong	0	0	0	30	30
5. Gampong Jalan	0	0	0	45	45
6. Buket Meurak	0	0	0	25	25
7. Seuneubok Dalam	0	0	0	23	23
8. Gampong Mesjid	0	0	0	27	27
9. Paya Enjee	0	0	0	26	26
10. Seuleumak Muda	0	0	0	10	10
11. Cot Asan	0	0	0	30	30
12. Buket Panyang	0	0	0	122	122
13. Buket Panjou	0	0	0	74	74
14. Matang Panyang	0	0	0	150	150
15. Meunasah Hagu	0	0	0	80	80
16. Matang Kuyet	0	0	0	100	100
Jumlah	0	0	0	777	777

Sumber : Kepala Desa Se-Kecamatan Nurussalam

Lanjutan Tabel V.1

Desa	Irigasi			Tadah Hujan/Pasang Surut	Jumlah
	Teknis	Semi Teknis	Sederhana		
(1)	(2)	(3)	(4)	(5)	(6)
17 Matang Neuheun	0	0	0	0	0
18 Teupin Pukat	0	0	0	0	60
19 Pulo-U	0	0	0	0	167
20 Matang Seuleumak	0	0	0	0	110
21 Bantayan	0	0	0	150	250
22 Blang Panjou	0	0	0	30	60
23 Seumatang Aron	0	0	0	40	65
24 Meudang Ara	0	0	0	-	122
25 Meunasah Teungoh	0	0	0	20	60
26 Gampong Keude Bagok	0	0	0	50	80
27 Keude Bagok	0	0	0	0	0
28 Gampong Kuala Bagok	0	0	0	0	0
29 Asan Tanjong	0	0	0	0	52
30 Baroh Bugeng	0	0	0	45	70
31 Peulawi	0	0	0	10	30
Jumlah	0	0	0	345	1,126

Sumber : Kepala Desa Se-Kecamatan Nurussalam

Tabel V.2
 Jenis Komoditas Pertanian Unggulan
 Dirinci Per Desa Dalam Kecamatan Nurussalam Tahun 2016

Desa	Padi Sawah	Kelapa	Sawit	Kakao
(1)	(2)	(3)	(4)	(5)
1. Alue Siwah Serdang	0	0	0	1
2. Gampong Lhee	0	0	0	1
3. Beurandang	0	0	0	1
4. Seuneubok Rambong	0	0	0	1
5. Gampong Jalan	0	0	0	1
6. Buket Meurak	0	0	0	1
7. Seuneubok Dalam	0	0	0	1
8. Gampong Mesjid	0	0	0	1
9. Paya Enjee	0	0	0	1
10. Seuleumak Muda	0	0	0	1
11. Cot Asan	0	0	0	1
12. Buket Panyang	0	0	0	1
13. Buket Panjou	0	0	0	1
14. Matang Panyang	0	0	0	1
15. Meunasah Hagu	0	0	0	1
16. Matang Kunyet	0	0	0	1
Jumlah	0	0	0	16

Sumber : Kepala Desa Se-Kecamatan Nurussalam

Ket : Kolom (2) - (5) : 1 = ada ; 0 = tidak ada

Lanjutan Tabel V.2

Desa	Padi Sawah	Kelapa	Sawit	Kakao
(1)	(2)	(3)	(4)	(5)
17 Matang Neuheun	0	0	0	0
18 Teupin Pukat	0	0	0	0
19 Pulo-U	0	0	0	0
20 Matang Seuleumak	0	0	0	0
21 Bantayan	0	0	0	0
22 Blang Panjou	0	0	0	0
23 Seumatang Aron	0	0	0	0
24 Meudang Ara	0	0	0	0
25 Meunasah Teungoh	0	0	0	0
26 Gampong Keude Bagok	0	0	0	0
27 Keude Bagok	0	0	0	0
28 Gampong Kuala Bagok	0	0	0	0
29 Asan Tanjong	0	0	0	0
30 Baroh Bugeng	0	0	0	0
31 Peulawi	0	0	0	0
Jumlah	0	0	0	0

Sumber : Kepala Desa Se-Kecamatan Nurussalam

Ket : Kolom (2) - (5) : 1 = ada ; 0 = tidak ada

Lanjutan Tabel V.2

Desa	Hortikultura	Perikanan Tangkap	Tambak	Karet
(1)	(6)	(7)	(8)	(9)
1. Alue Siwah Serdang	0	0	0	1
2. Gampong Lhee	0	0	0	1
3. Beurandang	0	0	0	1
4. Seuneubok Rambong	0	0	0	1
5. Gampong Jalan	0	0	0	1
6. Buket Meurak	0	0	0	0
7. Seuneubok Dalam	0	0	0	1
8. Gampong Mesjid	0	0	0	1
9. Paya Enjee	0	0	0	0
10. Seuleumak Muda	0	0	0	0
11. Cot Asan	0	0	0	0
12. Buket Panyang	0	0	0	1
13. Buket Panjou	0	0	0	1
14. Matang Panyang	0	0	0	0
15. Meunasah Hagu	0	0	0	0
16. Matang Kuyet	0	0	0	0
Jumlah	0	0	0	9

Sumber : Kepala Desa Se-Kecamatan Nurussalam

Ket : Kolom (6) - (9) : 1 = ada ; - = tidak ada

Lanjutan Tabel V.2

Desa	Hortikultura	Perikanan Tangkap	Tambak	Karet
(1)	(6)	(7)	(8)	(9)
17 Matang Neuheun	0	0	0	0
18 Teupin Pukat	0	0	0	0
19 Pulo-U	0	0	0	0
20 Matang Seuleumak	0	0	0	0
21 Bantayan	0	0	0	0
22 Blang Panjou	0	0	0	0
23 Seumatang Aron	0	0	0	0
24 Meudang Ara	0	0	0	0
25 Meunasah Teungoh	0	0	0	0
26 Gampong Keude Bagok	0	0	0	0
27 Keude Bagok	0	0	0	0
28 Gampong Kuala Bagok	0	0	0	0
29 Asan Tanjong	0	0	0	0
30 Baroh Bugeng	0	0	0	0
31 Peulawi	0	0	0	0
Jumlah	0	0	0	9

Sumber : Kepala Desa Se-Kecamatan Nurussalam

Ket : Kolom (6) - (9) : 1 = ada ; 0 = tidak ada

Tabel V.3

Jumlah Industri Kilang Padi, Kopi, Industri Batu Bata dan Industri Kayu (meubel) Dirinci Per Desa Dalam Kecamatan Nurussalam Tahun 2016

Desa	Kilang Padi	Kilang Kopi	Batu Bata	Kayu/ Meubel
(1)	(2)	(3)	(4)	(5)
1. Alue Siwah Serdang	0	0	0	1
2. Gampong Lhee	0	0	0	0
3. Beurandang	0	0	0	0
4. Seuneubok Rambong	0	0	0	0
5. Gampong Jalan	0	0	0	1
6. Buket Meurak	0	0	0	0
7. Seuneubok Dalam	0	0	0	0
8. Gampong Mesjid	0	0	0	0
9. Paya Enjee	0	0	0	0
10. Seuleumak Muda	0	0	0	0
11. Cot Asan	0	0	0	1
12. Buket Panyang	0	0	0	0
13. Buket Panjou	0	0	0	0
14. Matang Panyang	0	0	0	0
15. Meunasah Hagu	0	0	0	0
16. Matang Kunyet	0	0	0	0
Sub Jumlah	0	0	0	3

Sumber : Kepala Desa Se-Kecamatan Nurussalam

Lanjutan Tabel V.3

Desa	Kilang Padi	Kilang Kopi	Batu Bata	Kayu/ Meubel
(1)	(2)	(3)	(4)	(5)
17 Matang Neuheun	0	0	0	0
18 Teupin Pukat	0	0	0	2
19 Pulo-U	0	0	0	0
20 Matang Seuleumak	0	0	0	0
21 Bantayan	0	0	0	0
22 Blang Panjou	0	0	0	0
23 Seumatang Aron	0	0	0	0
24 Meudang Ara	0	0	0	1
25 Meunasah Teungoh	0	0	0	1
26 Gampong Keude Bagok	0	0	0	0
27 Keude Bagok	0	0	0	0
28 Gampong Kuala Bagok	0	0	0	0
29 Asan Tanjong	0	0	0	0
30 Baroh Bugeng	0	0	0	0
31 Peulawi	0	0	0	0
Jumlah	0	0	0	7

Sumber : Kepala Desa Se-Kecamatan Nurussalam

Tabel V.4
Jumlah Industri Rumah Tangga
Dirinci Per Desa Dalam Kecamatan Nurussalam Tahun 2016

Desa	Kerajinan						Jumlah
	Anyaman	Gerabah	Kain Tenun	Makanan	Logam	Akik / Giok	
(1)	(2)	(3)	(4)	(5)	(6)	(7)	(8)
1. Alue Siwah Serdang	0	0	0	4	0	0	4
2. Gampong Lhee	0	0	0	0	0	0	0
3. Beurandang	0	0	0	0	0	0	0
4. Seuneubok Rambong	0	0	0	0	0	0	0
5. Gampong Jalan	0	0	0	0	0	0	0
6. Buket Meurak	0	0	0	0	0	0	0
7. Seuneubok Dalam	0	0	0	1	0	0	1
8. Gampong Mesjid	0	0	0	2	0	0	2
9. Paya Enjee	0	0	0	0	0	0	0
10. Seuleumak Muda	0	0	0	0	0	0	0
11. Cot Asan	0	0	0	3	0	0	3
12. Buket Panyang	0	0	0	0	0	0	0
13. Buket Panjou	0	0	0	0	0	0	0
14. Matang Panyang	0	0	0	0	0	0	0
15. Meunasah Hagu	0	0	0	0	0	0	0
16. Matang Kunyet	0	0	0	0	0	0	0
Jumlah	0	0	0	10	0	0	10

Sumber : Kepala Desa Se-Kecamatan Nurussalam

Lanjutan Tabel V.4

Desa	Kerajinan						Jumlah
	Anyaman	Gerabah	Kain Tenun	Makanan	Logam	Akik / Giok	
(1)	(2)	(3)	(4)	(5)	(6)	(7)	(8)
17 Matang Neuheun	0	0	0	2	0	0	2
18 Teupin Pukat	0	0	0	2	0	0	2
19 Pulo-U	0	0	0	0	0	0	0
20 Matang Seuleumak	0	0	0	3	0	0	3
21 Bantayan	0	0	0	6	0	0	6
22 Blang Panjou	0	0	0	4	0	0	4
23 Seumatang Aron	0	0	0	0	0	0	0
24 Meudang Ara	0	0	0	5	0	0	5
25 Meunasah Teungoh	0	0	0	3	0	0	3
26 Gampong Keude Bagok	0	0	0	6	0	0	6
27 Keude Bagok	0	0	0	0	0	0	0
28 Gampong Kuala Bagok	0	0	0	0	0	0	0
29 Asan Tanjong	0	0	0	0	0	0	0
30 Baroh Bugeng	0	0	0	1	0	0	1
31 Peulawi	0	0	0	1	0	0	1
Jumlah	0	0	0	43	0	0	43

Sumber : Kepala Desa Se-Kecamatan Nurussalam

1. Letak Geografis

2 Pemerintahan

**3. Penduduk &
Ketenagakerjaan**

4. Sosial

**5. Pertanian &
Industri**

LAIN - LAIN

6

Tabel VI.1
Jumlah Kantor Pos dan Sarana Komunikasi Transportasi Menurut Jenis
Dirinci Per Desa Dalam Kecamatan Nurussalam Tahun 2016

Desa	Kantor Pos	Warnet	Keberadaan		Terminal
			Menara BTS	Sinyal	
(1)	(2)	(3)	(4)	(5)	(6)
1. Alue Siwah Serdang	0	0	0	2	0
2. Gampong Lhee	0	0	0	2	0
3. Beurandang	0	0	0	2	0
4. Seuneubok Rambong	0	0	0	2	0
5. Gampong Jalan	0	0	0	2	0
6. Buket Meurak	0	0	0	2	0
7. Seuneubok Dalam	0	0	0	2	0
8. Gampong Mesjid	0	0	0	2	0
9. Paya Enjee	0	0	0	1	0
10. Seuleumak Muda	0	0	0	2	0
11. Cot Asan	0	0	0	1	0
12. Buket Panyang	0	0	0	2	0
13. Buket Panjou	0	0	0	1	0
14. Matang Panyang	0	0	0	1	0
15. Meunasah Hagu	0	0	0	1	0
16. Matang Kuyet	0	0	0	1	0
Sub Jumlah	0	0	0		0

Sumber : Kepala Desa Se-Kecamatan Nurussalam

Keterangan Kolom (4) : 1 = ya, 0 = tidak

Kolom (5) : 1 = kuat ; 2 = lemah ; 3 = tidak ada

Lanjutan Tabel Vi.1

Desa	Kantor Pos	Warnet	Keberadaan		Terminal
			Menara BTS	Sinyal	
(1)	(2)	(3)	(4)	(5)	(6)
17. Matang Neuheun	0	0	0	1	0
18. Teupin Pukat	0	0	1	1	0
19. Pulo-U	0	0	0	1	0
20. Matang Seuleumak	0	0	0	1	0
21. Bantayan	0	0	0	1	0
22. Blang Panjou	0	0	0	1	0
23. Seumatang Aron	0	0	0	1	0
24. Meudang Ara	0	0	0	1	0
25. Meunasah Teungoh	0	0	0	1	0
26. Gampong Keude Bagok	0	0	0	1	0
27. Keude Bagok	0	0	0	1	0
28. Gampong Kuala Bagok	0	0	0	1	0
29. Asan Tanjong	0	0	0	1	0
30. Baroh Bugeng	0	0	1	1	0
31. Peulawi	0	0	0	1	0
Jumlah	0	0			0

Sumber : Kepala Desa Se-Kecamatan Nurussalam

Keterangan Kolom (4) : 1 - ya, 0 - tidak

Kolom (5) : 1 - kuat ; 2 - lemah ; 3 - tidak ada

Tabel VI.2
Jumlah Sarana Perekonomian Dimasing-masing Desa
Dalam Kecamatan Nurussalam Tahun 2016

Desa	Pasar Permanen/ Semi Permanen	Pasar Tidak permanen	Mini Market	Pertokoan
(1)	(2)	(3)	(4)	(5)
1. Alue Siwah Serdang	0	0	0	0
2. Gampong Lhee	0	0	0	0
3. Beurandang	0	0	0	0
4. Seuneubok Rambong	0	0	0	0
5. Gampong Jalan	0	0	0	0
6. Buket Meurak	0	0	0	0
7. Seuneubok Dalam	0	0	0	0
8. Gampong Mesjid	0	0	0	0
9. Paya Enjee	0	0	0	0
10. Seuleumak Muda	0	0	0	0
11. Cot Asan	0	0	0	0
12. Buket Panyang	0	0	0	0
13. Buket Panjou	0	0	0	0
14. Matang Panyang	0	0	0	0
15. Meunasah Hagu	0	0	0	0
16. Matang Kunyet	0	0	0	0
Sub Jumlah	0	0	0	0

Sumber : Kepala Desa Se-Kecamatan Nurussalam

Lanjutan Tabel VI.2

Desa	Pasar Permanen/ Semi Permanen	Pasar Tidak permanen	Mini Market	Pertokoan
(1)	(2)	(3)	(4)	(5)
17. Matang Neuheun	0	0	0	0
18. Teupin Pukat	0	0	0	0
19. Pulo-U	0	10	0	0
20. Matang Seuleumak	0	0	0	0
21. Bantayan	0	0	0	0
22. Blang Panjou	0	0	0	0
23. Seumatang Aron	0	0	0	0
24. Meudang Ara	0	0	0	0
25. Meunasah Teungoh	0	0	0	0
26. Gampong Keude Bagok	0	0	1	-
27. Keude Bagok	0	0	0	0
28. Gampong Kuala Bagok	0	0	0	0
29. Asan Tanjong	0	0	0	0
30. Baroh Bugeng	0	0	0	0
31. Peulawi	0	0	0	0
Jumlah	0	10	1	-

Sumber : Kepala Desa Se-Kecamatan Nurussalam

Lanjutan Tabel VI.2

Desa	Kelontong	Warung/ Kedai Makan	KUD	Kopinkra
(1)	(6)	(7)	(8)	(9)
1. Alue Siwah Serdang	2	1	0	0
2. Gampong Lhee	7	9	0	0
3. Beurandang	0	0	0	0
4. Seuneubok Rambong	0	0	0	0
5. Gampong Jalan	3	15	0	0
6. Buket Meurak	0	0	0	0
7. Seuneubok Dalam		1	0	0
8. Gampong Mesjid	15	12	0	0
9. Paya Enjee	0	2	0	0
10. Seuleumak Muda	0	-	0	0
11. Cot Asan	5	5	0	0
12. Buket Panyang	0	2	0	0
13. Buket Panjou	2	5	0	0
14. Matang Panyang	5	2	0	0
15. Meunasah Hagu	0	2	0	0
16. Matang Kuyet	7	0	0	0
Sub Jumlah	46	56	0	0

Sumber : Kepala Desa Se-Kecamatan Nurussalam

Lanjutan Tabel VI.2

Desa	Kelontong	Warung/ Kedai Makan	KUD	Kopinkra
(1)	(6)	(7)	(8)	(9)
17. Matang Neuheun	0	4	0	0
18. Teupin Pukat	9	8	0	0
19. Pulo-U	7	5	0	0
20. Matang Seuleumak	15	10	0	0
21. Bantayan	2	5	0	0
22. Blang Panjou	1	3	0	0
23. Seumatang Aron	2	1	0	0
24. Meudang Ara	2	2	0	0
25. Meunasah Teungoh	15	20	0	0
26. Gampong Keude Bagok	6	1	0	0
27. Keude Bagok	3	3	0	0
28. Gampong Kuala Bagok	3	2	0	0
29. Asan Tanjong	2	10	0	0
30. Baroh Bugeng	5	5	0	0
31. Peulawi	1	1	0	0
Jumlah	38	38	0	0

Sumber : Kepala Desa Se-Kecamatan Nurussalam

Lanjutan Tabel VI.2

Desa	KUD Simpan Pinjam	Non KUD
(I)	(10)	(11)
1. Alue Siwah Serdang	0	0
2. Gampong Lhee	0	0
3. Beurandang	0	0
4. Seuneubok Rambong	0	0
5. Gampong Jalan	0	0
6. Buket Meurak	0	0
7. Seuneubok Dalam	0	0
8. Gampong Mesjid	0	0
9. Paya Enjee	0	0
10. Seuleumak Muda	0	0
11. Cot Asan	0	0
12. Buket Panyang	0	0
13. Buket Panjou	0	0
14. Matang Panyang	0	0
15. Meunasah Hagu	0	0
16. Matang Kunyet	0	0
Sub Jumlah	0	0

Sumber : Kepala Desa Se-Kecamatan Nurussalam

Lanjutan Tabel VI.2

Desa	KUD Simpan Pinjam	Non KUD
(I)	(10)	(11)
17. Matang Neuheun	0	0
18. Teupin Pukat	0	0
19. Pulo-U	0	0
20. Matang Seuleumak	0	0
21. Bantayan	0	0
22. Blang Panjou	0	0
23. Seumatang Aron	0	0
24. Meudang Ara	0	0
25. Meunasah Teungoh	0	0
26. Gampong Keude Bagok	0	0
27. Keude Bagok	0	0
28. Gampong Kuala Bagok	0	0
29. Asan Tanjong	0	0
30. Baroh Bugeng	0	0
31. Peulawi	0	0
Jumlah	0	0

Sumber : Kepala Desa Se-Kecamatan Nurussalam



DATA

MENCERDASKAN BANGSA



**BADAN PUSAT STATISTIK
KABUPATEN ACEH TIMUR**

Jalan Banda Aceh - Medan Km 373, Idi-Aceh Timur

Telp: (0646) 7008532, Email : bps1105@bps.go.id

Website : acehtimurkab.bps.go.id