

Katalog: 1102001.6502060



KECAMATAN
TANJUNG PALAS TIMUR
DALAM ANGKA
2021



**BADAN PUSAT STATISTIK
KABUPATEN BULUNGAN**



KECAMATAN
TANJUNG PALAS TIMUR
DALAM ANGKA
2021

KECAMATAN TANJUNG PALAS TIMUR DALAM ANGKA 2021

ISSN : -
No. Publikasi : 65020.2112
Katalog : 1102001.6502060
Ukuran Buku : 14,8 cm × 21 cm
Jumlah Halaman : xviii + 73 halaman

Naskah:

Badan Pusat Statistik Kabupaten Bulungan

Penyunting:

Badan Pusat Statistik Kabupaten Bulungan

Gambar Kover:

Badan Pusat Statistik Kabupaten Bulungan

Ilustrasi Kover:

Badan Pusat Statistik Kabupaten Bulungan

Diterbitkan oleh:

© Badan Pusat Statistik Kabupaten Bulungan

Dicetak oleh:

Badan Pusat Statistik

Dilarang mengumumkan, mendistribusikan, mengomunikasikan, dan/atau menggandakan sebagian atau seluruh isi buku ini untuk tujuan komersil tanpa izin tertulis dari Badan Pusat Statistik.

KEPALA BPS KABUPATEN BULUNGAN



Maibu Barwis Sugiharto, SST, M.Si



KATA PENGANTAR

Kecamatan Tanjung Palas Timur Dalam Angka 2021 merupakan publikasi tahunan yang diterbitkan oleh BPS Kabupaten Bulungan. Publikasi ini memuat data/informasi statistik tentang hasil-hasil pembangunan di Wilayah Kecamatan Tanjung Palas Timur selama 2020, yang banyak diperlukan dalam evaluasi pembangunan. Data yang disajikan dalam publikasi ini terdiri dari data primer hasil Sensus/Survei yang dilakukan oleh BPS Kabupaten Bulungan dan data sekunder yang bersumber dari berbagai instansi/dinas/lembaga pemerintah. Publikasi ini terdiri dari 4 bab, mulai dari bab geografi hingga pariwisata.

Disadari bahwa publikasi ini belum sepenuhnya memenuhi harapan pihak pemakai data khususnya para perencana, namun diharapkan dapat membantu melengkapi penyusunan rencana pembangunan di Kecamatan Tanjung Palas Timur. Publikasi ini dapat terwujud berkat kerjasama dan bantuan dari berbagai pihak baik instansi pemerintah maupun swasta.

Kepada semua pihak yang telah membantu kegiatan penyusunan dan penerbitan publikasi ini, kami mengucapkan terima kasih yang sebanyak-banyaknya. Akhirnya saran dan kritik yang membangun untuk perbaikan dan penyempurnaan publikasi ini di masa mendatang sangat kami harapkan. Semoga publikasi ini bermanfaat.

Tanjung Selor, September 2021
Kepala Badan Pusat Statistik
Kabupaten Bulungan

Maibu Barwis Sugiharto, SST, M.Si

DAFTAR ISI

	Halaman
Kata Pengantar.....	v
Daftar Isi.....	vii
Daftar Tabel	ix
Penjelasan Umum	xv
Daftar Singkatan	xvii
1. Geografi	1
2. Sosial Dan Kesejahteraan Rakyat	5
3. Pertanian	47
4. Pariwisata	63

DAFTAR TABEL

	Halaman
1. GEOGRAFI	
1.1 Luas Daerah Menurut Desa/Kelurahan di Kecamatan Tanjung Palas Timur, 2020.....	3
2. SOSIAL DAN KESEJAHTERAAN RAKYAT	
2.1 KEPENDUDUKAN	
2.2.1 Penduduk, Persentase Penduduk, dan Rasio Jenis Kelamin Menurut Desa/Kelurahan di Kecamatan Tanjung Palas Timur, 2020.....	7
2.2.2 Penduduk Menurut Jenis Kelamin dan Kelompok Umur di Kecamatan Tanjung Palas Timur, 2020.....	8
2.2 PENDIDIKAN	
2.2.1 Jumlah Fasilitas Sekolah Menurut Desa/Kelurahan dan Tingkat Pendidikan di Kecamatan Tanjung Palas Timur, 2018, 2019 dan 2020.....	9
2.2.2 Banyaknya Sekolah Dasar (SD) Menurut Desa/Kelurahan di Kecamatan Tanjung Palas Timur, 2020.....	14
2.2.3 Banyaknya Madrasah Ibtidaiyah (MI) Menurut Desa/Kelurahan di Kecamatan Tanjung Palas Timur, 2020.....	15
2.2.4 Banyaknya Sekolah Menengah Pertama (SMP) Menurut Desa/Kelurahan di Kecamatan Tanjung Palas Timur, 2020.....	16

2.2.5	Banyaknya Madrasah Tsanawiyah (MTs) Menurut Desa/Kelurahan di Kecamatan Tanjung Palas Timur, 2020.....	17
2.2.6	Banyaknya Sekolah Menengah Atas (SMA) Menurut Desa/Kelurahan di Kecamatan Tanjung Palas Timur, 2020.....	18
2.2.7	Banyaknya Madrasah Aliyah (MA) Menurut Desa/Kelurahan di Kecamatan Tanjung Palas Timur, 2020.....	19
2.2.8	Banyaknya Sekolah Menengah Kejuruan (SMK) Menurut Desa/Kelurahan di Kecamatan Tanjung Palas Timur, 2020.....	20
2.2.9	Banyaknya Akademi/Perguruan Tinggi Menurut Desa/Kelurahan di Kecamatan Tanjung Palas Timur, 2020.....	21
2.2.10	Kemudahan Untuk Mencapai Sarana Pendidikan Terdekat Bagi Desa/Kelurahan yang Tidak Ada Sarana Pendidikan Menurut Desa/Kelurahan di Kecamatan Tanjung Palas Timur, 2020.....	22

2.3 KESEHATAN

2.3.1	Jumlah Sarana Kesehatan Menurut Desa/Kelurahan dan Jenis Sarana di Kecamatan Tanjung Palas Timur, 2019 dan 2020.....	24
2.3.2	Kemudahan Untuk Mencapai Sarana Kesehatan Terdekat Bagi Desa/Kelurahan yang Tidak Ada Sarana Kesehatan Menurut Desa/Kelurahan di Kecamatan Tanjung Palas Timur, 2020.....	28
2.3.3	Banyaknya Warga Penderita Gizi Buruk Menurut Desa/Kelurahan di Kecamatan Tanjung Palas Timur, 2018 dan 2019.....	30

2.4	SOSIAL LAINNYA	
2.4.1	Banyaknya Keluarga Menurut Desa/Kelurahan dan Jenis Pengguna Listrik di Kecamatan Tanjung Palas Timur, 2020.....	31
2.4.2	Banyaknya Desa/Kelurahan Menurut Keberadaan Penerangan Jalan Utama Desa/Kelurahan di Kecamatan Tanjung Palas Timur, 2018, 2019 dan 2020	32
2.4.3	Banyaknya Desa/Kelurahan Menurut Jenis Bahan Bakar untuk Memasak yang Digunakan oleh Sebagian Besar Keluarga di Kecamatan Tanjung Palas Timur, 2018, 2019 dan 2020.....	33
2.4.4	Banyaknya Desa/Kelurahan Menurut Sumber Air Minum Sebagian Besar Keluarga di Kecamatan Tanjung Palas Timur, 2018, 2019 dan 2020	34
2.4.5	Banyaknya Desa/Kelurahan Menurut Penggunaan Fasilitas Tempat Buang Air Besar Sebagian Besar Keluarga di Kecamatan Tanjung Palas Timur, 2018, 2019 dan 2020.....	35
2.4.6	Banyaknya Kejadian Bencana Alam Menurut Desa/Kelurahan dan Jenis Bencana Alam di Kecamatan Tanjung Palas Timur, 2019.....	36
2.4.7	Banyaknya Korban Jiwa Akibat Bencana Alam Menurut Desa/Kelurahan dan Jenis Bencana Alam di Kecamatan Tanjung Palas Timur, 2019.....	39
2.4.8	Keberadaan Fasilitas/Upaya Antisipasi/Mitigasi Bencana Alam Menurut Desa/Kelurahan di Kecamatan Tanjung Palas Timur, 2020	42
2.4.9	Banyaknya Embung Desa Menurut Desa/Kelurahan di Kecamatan Tanjung Palas Timur, 2019 dan 2020.....	44

2.4.10	Banyaknya Desa/Kelurahan yang Memiliki Kelompok Olahraga Menurut Jenis Olahraga dan Ketersediaan Fasilitas/Lapangan Olahraga di Kecamatan Tanjung Palas Timur, 2020	45
3.	PERTANIAN	
3.1	HORTIKULTURA	
3.1.1	Luas Panen Tanaman Sayuran dan Buah-Buahan Semusim Menurut Jenis Tanaman di Kecamatan Tanjung Palas Timur (ha), 2018-2020	49
3.1.2	Produksi Tanaman Sayuran dan Buah-Buahan Semusim Menurut Jenis Tanaman di Kecamatan Tanjung Palas Timur (kwintal), 2018-2020.....	51
3.1.3	Luas Panen Tanaman Biofarmaka Menurut Jenis Tanaman di Kecamatan Tanjung Palas Timur (m ²), 2018-2020	53
3.1.4	Produksi Tanaman Biofarmaka Menurut Jenis Tanaman di Kecamatan Tanjung Palas Timur (kg), 2018-2020	54
3.1.5	Luas Panen Tanaman Hias Menurut Jenis Tanaman di Kecamatan Tanjung Palas Timur (m ²), 2018-2020.....	55
3.1.6	Produksi Tanaman Hias Menurut Jenis Tanaman di Kecamatan Tanjung Palas Timur (tangkai), 2018-2020.....	57
3.1.7	Produksi Buah-Buahan dan Sayuran Tahunan Menurut Jenis Tanaman di Kecamatan Tanjung Palas Timur (kwintal), 2018-2020.....	59
3.2	PERKEBUNAN	
3.2.1	Luas Areal Tanaman Perkebunan Menurut Jenis Tanaman (ha) di Kecamatan Tanjung Palas Timur, 2018-2020	61

4.	PARIWISATA	
4.1	Banyaknya Sarana dan Prasarana Ekonomi Menurut Desa/Kelurahan dan Jenisnya di Kecamatan Tanjung Palas Timur, 2020	65
4.2	Banyaknya Sarana Lembaga Keuangan Yang Beroperasi Menurut Desa/Kelurahan dan Jenis Koperasi di Kecamatan Tanjung Palas Timur, 2020.....	68
4.3	Banyaknya Koperasi yang Masih Aktif Menurut Desa/Kelurahan dan Jenis Koperasi di Kecamatan Tanjung Palas Timur, 2020.....	69
4.4	Jumlah Menara dan Operator Layanan Komunikasi Telepon Seluler Serta Kondisi Sinyal Telepon Seluler Menurut Desa/Kelurahan di Kecamatan Tanjung Palas Timur, 2020.....	70
4.5	Sarana Transportasi Antar Desa/Kelurahan Menurut Desa/Kelurahan di Kecamatan Tanjung Palas Timur, 2020.....	71
4.6	Kondisi Jalan Darat Antar Desa/Kelurahan Menurut Desa/Kelurahan di Kecamatan Tanjung Palas Timur, 2020.....	72
4.7	Keberadaan Kantor Pos/Pos Pembantu/Rumah Pos dan Perusahaan/Agen Jasa Ekspedisi Swasta Menurut Desa/Kelurahan di Kecamatan Tanjung Palas Timur, 2020.....	73

PENJELASAN UMUM

Tanda-tanda, satuan-satuan, dan lain-lainnya yang digunakan dalam publikasi ini adalah sebagai berikut:

1. TANDA-TANDA

Data tidak tersedia	: ...
Tidak ada atau nol	: -
Data dapat diabaikan	: 0
Tanda decimal	: ,
Data tidak dapat ditampilkan	: NA
Angka estimasi	: e
Angka diperbaiki	: r
Angka sementara	: x
Angka sangat sementara.....	: xx
Angka sangat sangat sementara	: xxx

2. SATUAN/*UNITS*

barel	: 158,99 liter = $\frac{1}{6,2898} \text{ m}^3$
hektar (ha)	: 10 000 m ²
kilometer (km).....	: 1 000 meter
knot.....	: 1,8523 km/jam
kuintal	: 100 kg
KWh	: 1 000 Watt <i>hour</i>
MWh	: 1 000 KWh
liter (untuk beras)	: 0,80 kg
MMSCF	: $\frac{1}{35,3} \text{ m}^3$
metrik ton (m.ton).....	: 0,98421 long ton = 1 000 kg
ons	: 28,31 gram
ton	: 1 000 kg

Satuan lain: buah, dus, butir, helai/lembar, kaleng, batang, pulsa, ton kilometer (ton-km), jam, menit, persen (%).

Perbedaan angka di belakang koma disebabkan oleh pembulatan angka.

DAFTAR SINGKATAN

SI	: Stasiun Iklim
SIMPK	: Stasiun Meteorologi Pertanian Khusus
t.t	: Tempat tidur
BCG	: Bacillus Calmette Guerin
DPT	: Difteri, Pertusis, Tetanus
TT	: Tetanus Toxoid
IOT	: Industri Obat Tradisional
IKOT	: Industri Kecil Obat Tradisional
Alkes	: Alat kesehatan
PKRT	: Perbekalan Kesehatan Rumah tangga
Kompl	: Komplemen
IRTP	: Industri Pangan Produksi Rumah Tangga
PBF	: Pedagang Besar Farmasi
GFK	: Gudang Farmasi Kab/Kota
RB	: Rumah Bersalin
Pustu	: Puskesmas pembantu
BP	: Balai Pengobatan
TPS	: Tempat Pembuangan Sementara
Jamkesmas	: Jaminan kesehatan masyarakat miskin
PJKMU	: Program Jaminan Kesehatan Masyarakat Umum
SIUP	: Surat Ijin Usaha Perdagangan
TDP	: Tanda Daftar Perusahaan
API	: Angka Pengenal Importir



GEOGRAFI



<https://bulungkab.bps.go.id>

1. GEOGRAFI

Tabel 1.1 Luas Daerah Menurut Desa/Kelurahan di Kecamatan Tanjung Palas Timur, 2020

Desa/Kelurahan	Luas (km ²)	Persentase terhadap Luas Kecamatan
(1)	(2)	(3)
1 Mangku Padi	74,75	9,08
2 Tanah Kuning	299,02	36,32
3 Binai	67,20	8,16
4 Pura Sajau	56,90	6,91
5 Sajau Hilir	111,50	13,49
6 Sajau	104,50	12,71
7 Wonomulyo	99,67	12,11
8 Tanjung Agung	9,99	1,21
Tanjung Palas Timur	823,24	100,00

Sumber: Kantor Kecamatan Tanjung Palas Timur



SOSIAL DAN KESEJAHTERAAN RAKYAT



2. SOSIAL DAN KESEJAHTERAAN RAKYAT

2.1 KEPENDUDUKAN

Tabel 2.2.1 Penduduk, Persentase Penduduk, dan Rasio Jenis Kelamin Menurut Desa/Kelurahan di Kecamatan Tanjung Palas Timur, 2020

Desa/Kelurahan	Penduduk (Jiwa)	Persentase Penduduk	Rasio Jenis Kelamin
(1)	(2)	(3)	(4)
1 Mangku Padi	3 096	17,18	128,2
2 Tanah Kuning	3 693	20,49	120,6
3 Binai	3 131	17,38	149,5
4 Pura Sajau	1 921	10,66	171,3
5 Sajau Hilir	907	5,03	124,0
6 Sajau	1 957	10,86	121,1
7 Wonomulyo	1 568	8,70	113,6
8 Tanjung Agung	1 747	9,70	126,6
Tanjung Palas Timur	18 020	100,00	131,4

Sumber: BPS, Sensus Penduduk 2020

SOSIAL DAN KESEJAHTERAAN RAKYAT

Tabel 2.2.2 Penduduk Menurut Jenis Kelamin dan Kelompok Umur di Kecamatan Tanjung Palas Timur, 2020

Kelompok Umur	Jenis Kelamin		Total
	Laki-Laki	Perempuan	
(1)	(2)	(3)	(4)
0-14	2 380	2 123	4 503
15-64	7 462	5 435	12 897
65+	389	231	620
Tanjung Palas Timur	10 231	7 789	18 020

Sumber: BPS, Sensus Penduduk 2020

2.2 PENDIDIKAN

Tabel 2.2.1 Jumlah Fasilitas Sekolah Menurut Desa/Kelurahan dan Tingkat Pendidikan di Kecamatan Tanjung Palas Timur, 2018, 2019 dan 2020

Desa/Kelurahan	SD/MI		
	2018	2019	2020
(1)	(2)	(3)	(4)
1 Mangku Padi	4	3	4
2 Tanah Kuning	2	2	2
3 Binai	2	3	3
4 Pura Sajau	1	1	1
5 Sajau Hillir	1	1	1
6 Sajau	1	1	1
7 Wonomulyo	1	1	1
8 Tanjung Agung	1	1	1
Tanjung Palas Timur	13	13	14

SOSIAL DAN KESEJAHTERAAN RAKYAT

Lanjutan Tabel 2.2.1

Desa/Kelurahan	SMP/MTS		
	2018	2019	2020
(1)	(5)	(6)	(7)
1 Mangku Padi	2	3	2
2 Tanah Kuning	1	2	1
3 Binai	1	1	2
4 Pura Sajau	1	1	1
5 Sajau Hilir	-	-	-
6 Sajau	1	1	1
7 Wonomulyo	1	1	1
8 Tanjung Agung	-	1	-
Tanjung Palas Timur	7	10	8

Lanjutan Tabel 2.2.1

Desa/Kelurahan	SMA		
	2018	2019	2020
(1)	(8)	(9)	(10)
1 Mangku Padi	-	-	-
2 Tanah Kuning	1	1	1
3 Binai	-	-	-
4 Pura Sajau	-	-	-
5 Sajau Hillir	-	-	-
6 Sajau	-	-	-
7 Wonomulyo	-	-	-
8 Tanjung Agung	-	-	-
Tanjung Palas Timur	1	1	1

SOSIAL DAN KESEJAHTERAAN RAKYAT

Lanjutan Tabel 2.2.1

Desa/Kelurahan	SMK		
	2018	2019	2020
(1)	(11)	(12)	(13)
1 Mangku Padi	-	-	1
2 Tanah Kuning	-	-	-
3 Binai	-	-	1
4 Pura Sajau	-	-	-
5 Sajau Hillir	-	-	-
6 Sajau	-	-	-
7 Wonomulyo	-	-	-
8 Tanjung Agung	-	-	-
Tanjung Palas Timur	-	-	2

Lanjutan Tabel 2.2.1

Desa/Kelurahan	Perguruan Tinggi		
	2018	2019	2020
(1)	(14)	(15)	(16)
1 Mangku Padi	-	-	-
2 Tanah Kuning	-	-	-
3 Binai	-	-	-
4 Pura Sajau	-	-	-
5 Sajau Hillir	-	-	-
6 Sajau	-	-	-
7 Wonomulyo	-	-	-
8 Tanjung Agung	-	-	-
Tanjung Palas Timur	-	-	-

Sumber: BPS, Pendataan Potensi Desa (Podes) 2018, 2019, dan 2020

SOSIAL DAN KESEJAHTERAAN RAKYAT

Tabel 2.2.2 Banyaknya Sekolah Dasar (SD) Menurut Desa/Kelurahan di Kecamatan Tanjung Palas Timur, 2020

Desa/Kelurahan	Negeri	Swasta	Jumlah
(1)	(2)	(3)	(4)
1 Mangu Padi	3	-	3
2 Tanah Kuning	2	-	2
3 Binai	3	-	3
4 Pura Sajau	1	-	1
5 Sajau Hillir	1	-	1
6 Sajau	1	-	1
7 Wonomulyo	1	-	1
8 Tanjung Agung	1	-	1
Tanjung Palas Timur	13	-	13

Sumber: BPS, Pendataan Potensi Desa (Podes) 2020

Tabel 2.2.3 Banyaknya Madrasah Ibtidaiyah (MI) Menurut Desa/Kelurahan di Kecamatan Tanjung Palas Timur, 2020

Desa/Kelurahan	Negeri	Swasta	Jumlah
(1)	(2)	(3)	(4)
1 Mangku Padi	-	1	1
2 Tanah Kuning	-	-	-
3 Binai	-	-	-
4 Pura Sajau	-	-	-
5 Sajau Hillir	-	-	-
6 Sajau	-	-	-
7 Wonomulyo	-	-	-
8 Tanjung Agung	-	-	-
Tanjung Palas Timur	-	1	1

Sumber: BPS, Pendataan Potensi Desa (Podes) 2020

SOSIAL DAN KESEJAHTERAAN RAKYAT

Tabel 2.2.4 Banyaknya Sekolah Menengah Pertama (SMP) Menurut Desa/Kelurahan di Kecamatan Tanjung Palas Timur, 2020

Desa/Kelurahan	Negeri	Swasta	Jumlah
(1)	(2)	(3)	(4)
1 Mangku Padi	2	-	2
2 Tanah Kuning	1	-	1
3 Binai	2	-	2
4 Pura Sajau	1	-	1
5 Sajau Hillir	-	-	-
6 Sajau	1	-	1
7 Wonomulyo	1	-	1
8 Tanjung Agung	-	-	-
Tanjung Palas Timur	8	-	8

Sumber: BPS, Pendataan Potensi Desa (Podes) 2020

Tabel 2.2.5 Banyaknya Madrasah Tsanawiyah (MTs) Menurut Desa/Kelurahan di Kecamatan Tanjung Palas Timur, 2020

Desa/Kelurahan	Negeri	Swasta	Jumlah
(1)	(2)	(3)	(4)
1 Mangku Padi	-	-	-
2 Tanah Kuning	-	-	-
3 Binai	-	-	-
4 Pura Sajau	-	-	-
5 Sajau Hillir	-	-	-
6 Sajau	-	-	-
7 Wonomulyo	-	-	-
8 Tanjung Agung	-	-	-
Tanjung Palas Timur	-	-	-

Sumber: BPS, Pendataan Potensi Desa (Podes) 2020

SOSIAL DAN KESEJAHTERAAN RAKYAT

Tabel 2.2.6 Banyaknya Sekolah Menengah Atas (SMA) Menurut Desa/Kelurahan di Kecamatan Tanjung Palas Timur, 2020

Desa/Kelurahan	Negeri	Swasta	Jumlah
(1)	(2)	(3)	(4)
1 Mangku Padi	-	-	-
2 Tanah Kuning	1	-	1
3 Binai	-	-	-
4 Pura Sajau	-	-	-
5 Sajau Hillir	-	-	-
6 Sajau	-	-	-
7 Wonomulyo	-	-	-
8 Tanjung Agung	-	-	-
Tanjung Palas Timur	1	-	-

Sumber: BPS, Pendataan Potensi Desa (Podes) 2020

Tabel 2.2.7 Banyaknya Madrasah Aliyah (MA) Menurut Desa/Kelurahan di Kecamatan Tanjung Palas Timur, 2020

Desa/Kelurahan	Negeri	Swasta	Jumlah
(1)	(2)	(3)	(4)
9 Mangu Padi	-	-	-
10 Tanah Kuning	-	-	-
11 Binai	-	-	-
12 Pura Sajau	-	-	-
13 Sajau Hillir	-	-	-
14 Sajau	-	-	-
15 Wonomulyo	-	-	-
16 Tanjung Agung	-	-	-
Tanjung Palas Timur	-	-	-

Sumber: BPS, Pendataan Potensi Desa (Podes) 2020

SOSIAL DAN KESEJAHTERAAN RAKYAT

Tabel 2.2.8 Banyaknya Sekolah Menengah Kejuruan (SMK) Menurut Desa/Kelurahan di Kecamatan Tanjung Palas Timur, 2020

Desa/Kelurahan	Negeri	Swasta	Jumlah
(1)	(2)	(3)	(4)
1 Mangku Padi	1	-	1
2 Tanah Kuning	-	-	-
3 Binai	-	1	1
4 Pura Sajau	-	-	-
5 Sajau Hillir	-	-	-
6 Sajau	-	-	-
7 Wonomulyo	-	-	-
8 Tanjung Agung	-	-	-
Tanjung Palas Timur	1	1	2

Sumber: BPS, Pendataan Potensi Desa (Podes) 2020

Tabel 2.2.9 Banyaknya Akademi/Perguruan Tinggi Menurut Desa/Kelurahan di Kecamatan Tanjung Palas Timur, 2020

Desa/Kelurahan	Negeri	Swasta	Jumlah
(1)	(2)	(3)	(4)
1 Mangku Padi	-	-	-
2 Tanah Kuning	-	-	-
3 Binai	-	-	-
4 Pura Sajau	-	-	-
5 Sajau Hillir	-	-	-
6 Sajau	-	-	-
7 Wonomulyo	-	-	-
8 Tanjung Agung	-	-	-
Tanjung Palas Timur	-	-	-

Sumber: BPS, Pendataan Potensi Desa (Podes) 2020

SOSIAL DAN KESEJAHTERAAN RAKYAT

Tabel 2.2.10 Kemudahan Untuk Mencapai Sarana Pendidikan Terdekat Bagi Desa/Kelurahan yang Tidak Ada Sarana Pendidikan Menurut Desa/Kelurahan di Kecamatan Tanjung Palas Timur, 2020

Desa/Kelurahan	SD	MI	SMP	MTs
(1)	(2)	(3)	(4)	(5)
1 Mangku Padi	-	-	-	Sulit
2 Tanah Kuning	-	Sulit	-	Sulit
3 Binai	-	Sulit	-	Sulit
4 Pura Sajau	-	Sulit	-	Sulit
5 Sajau Hilir	-	Sulit	Mudah	Sulit
6 Sajau	-	Sulit	-	Sulit
7 Wonomulyo	-	Sulit	-	Sulit
8 Tanjung Agung	-	Sulit	Sangat Mudah	Sulit

Lanjutan Tabel 2.2.10

Desa/Kelurahan	SMA	MA	SMK	Akademi/PT
(1)	(6)	(7)	(8)	(9)
1 Mangku Padi	Mudah	Sulit	-	Sulit
2 Tanah Kuning	-	Sulit	Mudah	Sulit
3 Binai	Mudah	Sulit	-	Sulit
4 Pura Sajau	Mudah	Sulit	Sulit	Sulit
5 Sajau Hillir	Sulit	Sulit	Sulit	Sulit
6 Sajau	Sulit	Sulit	Sulit	Sulit
7 Wonomulyo	Sulit	Sulit	Sulit	Sulit
8 Tanjung Agung	Sulit	Sulit	Sulit	Sulit

Sumber: BPS, Pendataan Potensi Desa (Podes) 2020

SOSIAL DAN KESEJAHTERAAN RAKYAT

2.3 KESEHATAN

Tabel 2.3.1 Jumlah Sarana Kesehatan Menurut Desa/Kelurahan dan Jenis Sarana di Kecamatan Tanjung Palas Timur, 2019 dan 2020

Desa/Kelurahan	Rumah Sakit		Rumah Sakit Bersalin	
	2019	2020	2019	2020
(1)	(2)	(3)	(4)	(5)
1 Mangku Padi	-	-	-	-
2 Tanah Kuning	-	-	-	-
3 Binai	-	-	-	-
4 Pura Sajau	-	-	-	-
5 Sajau Hilir	-	-	-	-
6 Sajau	-	-	-	-
7 Wonomulyo	-	-	-	-
8 Tanjung Agung	-	-	-	-
Tanjung Palas Timur	-	-	-	-

Lanjutan Tabel 2.3.1

Desa/Kelurahan	Puskesmas dengan Rawat Inap		Puskesmas tanpa Rawat Inap	
	2019	2020	2019	2020
(1)	(6)	(7)	(8)	(9)
1 Mangku Padi	-	-	-	-
2 Tanah Kuning	1	1	-	-
3 Binai	-	-	-	-
4 Pura Sajau	-	-	-	-
5 Sajau Hilir	-	-	-	-
6 Sajau	-	-	-	-
7 Wonomulyo	-	-	-	-
8 Tanjung Agung	-	-	-	-
Tanjung Palas Timur	1	1	-	-

SOSIAL DAN KESEJAHTERAAN RAKYAT

Lanjutan Tabel 2.3.1

Desa/Kelurahan	Puskesmas Pembantu		Klinik/Balai Kesehatan	
	2019	2020	2019	2020
(1)	(10)	(11)	(12)	(13)
1 Mangku Padi	2	2	-	-
2 Tanah Kuning	-	-	-	-
3 Binai	2	2	-	-
4 Pura Sajau	1	1	-	-
5 Sajau Hilir	-	-	-	-
6 Sajau	1	1	-	-
7 Wonomulyo	1	1	-	-
8 Tanjung Agung	1	1	-	-
Tanjung Palas Timur	8	8	-	-

Lanjutan Tabel 2.3.1

Desa/Kelurahan	Poskesdes		Apotek	
	2019	2020	2019	2020
(1)	(14)	(15)	(16)	(17)
1 Mangku Padi	1	1	-	-
2 Tanah Kuning	-	-	1	1
3 Binai	-	-	-	-
4 Pura Sajau	1	-	-	-
5 Sajau Hillir	1	1	-	-
6 Sajau	-	-	-	-
7 Wonomulyo	-	-	1	1
8 Tanjung Agung	-	-	-	-
Tanjung Palas Timur	3	2	2	2

Sumber: BPS, Pendataan Potensi Desa (Podes) 2018 dan 2019

SOSIAL DAN KESEJAHTERAAN RAKYAT

Tabel 2.3.2 Kemudahan Untuk Mencapai Sarana Kesehatan Terdekat Bagi Desa/Kelurahan yang Tidak Ada Sarana Kesehatan Menurut Desa/Kelurahan di Kecamatan Tanjung Palas Timur, 2020

Desa/Kelurahan	Rumah Sakit	Rumah Sakit Bersalin	Klink/Balai Kesehatan
(1)	(2)	(3)	(4)
1 Mangku Padi	Sulit	Sulit	Sulit
2 Tanah Kuning	Sulit	Sulit	Sulit
3 Binai	Sulit	Sulit	Sulit
4 Pura Sajau	Sulit	Sulit	Sulit
5 Sajau Hilir	Sulit	Sulit	Sulit
6 Sajau	Sulit	Sulit	Sulit
7 Wonomulyo	Sulit	Sulit	Sulit
8 Tanjung Agung	Sulit	Sulit	Sulit

Lanjutan Tabel 2.3.2

Desa/Kelurahan	Puskesmas		Apotek
	Rawat Inap	Tanpa Rawat Inap	
(1)	(2)	(3)	(4)
1 Mangku Padi	Mudah	Sulit	Mudah
2 Tanah Kuning	-	Sulit	-
3 Binai	Mudah	Sulit	Mudah
4 Pura Sajau	Sulit	Sulit	Mudah
5 Sajau Hilir	Sulit	Sulit	Sulit
6 Sajau	Sulit	Sulit	Sulit
7 Wonomulyo	Sulit	Sulit	-
8 Tanjung Agung	Sulit	Sulit	Mudah

Sumber: BPS, Pendataan Potensi Desa (Podes) 2020

SOSIAL DAN KESEJAHTERAAN RAKYAT

Tabel 2.3.3 Banyaknya Warga Penderita Gizi Buruk Menurut Desa/Kelurahan di Kecamatan Tanjung Palas Timur, 2018 dan 2019

Desa/Kelurahan	2018	2019
(1)	(2)	(3)
1 Mangku padi	-	-
2 Tanah Kuning	-	-
3 Binai	-	-
4 Pura Sajau	-	-
5 Sajau Hilir	-	-
6 Sajau	-	-
7 Wonomulyo	-	-
8 Tanjung Agung	3	-
Tanjung Palas Timur	3	-

Sumber: BPS, Pendataan Potensi Desa (Podes) 2019 dan 2020

2.4 SOSIAL LAINNYA

Tabel 2.4.1 Banyaknya Keluarga Menurut Desa/Kelurahan dan Jenis Pengguna Listrik di Kecamatan Tanjung Palas Timur, 2020

Desa/Kelurahan	Pengguna Listrik			Bukan Pengguna Listrik
	PLN	Non PLN	Jumlah	
(1)	(2)	(3)	(4)	(5)
1 Mangku padi	431	154	585	0
2 Tanah Kuning	727	39	766	0
3 Binai	315	237	552	192
4 Pura Sajau	213	0	213	0
5 Sajau Hilir	458	30	488	1
6 Sajau	387	15	402	25
7 Wonomulyo	398	2	400	2
8 Tanjung Agung	294	30	324	0
Tanjung Palas Timur	3223	505	3728	220

Sumber: BPS, Pendataan Potensi Desa (Podes) 2020

SOSIAL DAN KESEJAHTERAAN RAKYAT

Tabel 2.4.2 Banyaknya Desa/Kelurahan Menurut Keberadaan Penerangan Jalan Utama Desa/Kelurahan di Kecamatan Tanjung Palas Timur, 2018, 2019 dan 2020

Penerangan Jalan Utama	2018	2019	2020
(1)	(2)	(3)	(4)
Sumber Penerangan Jalan Utama			
Listrik Pemerintah	4	4	4
Listrik Non Pemerintah	1	1	2
Non Listrik	1	1	-

Sumber: BPS, Pendataan Potensi Desa (Podes) 2018, 2019 dan 2020

Tabel 2.4.3 Banyaknya Desa/Kelurahan Menurut Jenis Bahan Bakar untuk Memasak yang Digunakan oleh Sebagian Besar Keluarga di Kecamatan Tanjung Palas Timur, 2018, 2019 dan 2020

Jenis Bahan Bakar	2018	2019	2020
(1)	(2)	(3)	(4)
Gas Kota	-	-	-
LPG 3 Kg	8	8	7
LPG lebih dari 3 Kg	-	-	-
Minyak Tanah	-	-	-
Kayu Bakar	-	-	1
Lainnya	-	-	-

Catatan: ¹Termasuk LPG lebih dari 3 Kg

Sumber: BPS, Pendataan Potensi Desa (Podes) 2018, 2019 dan 2020

SOSIAL DAN KESEJAHTERAAN RAKYAT

Tabel 2.4.4 Banyaknya Desa/Kelurahan Menurut Sumber Air Minum Sebagian Besar Keluarga di Kecamatan Tanjung Palas Timur, 2018, 2019 dan 2020

Sumber Air Minum	2018	2019	2020
(1)	(2)	(3)	(4)
Air Kemasan Bermerk	-	-	-
Air Isi Ulang	3	5	8
Ledeng Dengan Meteran	-	-	-
Ledeng Tanpa Meteran	-	-	-
Sumur Bora atau Pompa	-	-	-
Sumur	-	-	-
Mata Air	-	-	-
Sungai/Danau/Kolam/Waduk/Situ/Embung/ Bendungan	2	-	-
Air Hujan	3	3	-
Lainnya	-	-	-

Sumber: BPS, Pendataan Potensi Desa (Podes) 2018, 2019 dan 2020

Tabel 2.4.5 Banyaknya Desa/Kelurahan Menurut Penggunaan Fasilitas Tempat Buang Air Besar Sebagian Besar Keluarga di Kecamatan Tanjung Palas Timur, 2018, 2019 dan 2020

Fasilitas Buang Air Besar	2018	2019	2020
(1)	(2)	(3)	(4)
Jamban			
Sendiri	8	8	8
Bersama	-	-	-
Umum	-	-	-
Bukan Jamban			

Sumber: BPS, Pendataan Potensi Desa (Podes) 2018, 2019 dan 2020

SOSIAL DAN KESEJAHTERAAN RAKYAT

Tabel 2.4.6 Banyaknya Kejadian Bencana Alam Menurut Desa/Kelurahan dan Jenis Bencana Alam di Kecamatan Tanjung Palas Timur, 2019

Desa/Kelurahan	Gempa Bumi	Tsunami	Gunung Meletus	Tanah Longsor
(1)	(2)	(3)	(4)	(5)
1 Mangku padi	-	-	-	-
2 Tanah Kuning	-	-	-	-
3 Binai	-	-	-	-
4 Pura Sajau	-	-	-	-
5 Sajau Hillir	-	-	-	-
6 Sajau	-	-	-	-
7 Wonomulyo	-	-	-	-
8 Tanjung Agung	-	-	-	-
Tanjung Palas Timur	-	-	-	-

Lanjutan Tabel 2.4.6

Desa/Kelurahan	Banjir	Banjir Bandang	Kekeringan
(1)	(6)	(7)	(8)
1 Mangku padi	1	-	-
2 Tanah Kuning	-	-	-
3 Binai	-	-	-
4 Pura Sajau	1	-	-
5 Sajau Hillir	1	-	-
6 Sajau	1	-	-
7 Wonomulyo	2	-	-
8 Tanjung Agung	1	-	-
Tanjung Palas Timur	7	-	-

SOSIAL DAN KESEJAHTERAAN RAKYAT

Lanjutan Tabel 2.4.6

Desa/Kelurahan	Kebakaran Hutan	Angin Puyuh/Puting Beliung/Topan	Gelombang Pasang Laut
(1)	(9)	(10)	(11)
1 Mangku padi	1	-	-
2 Tanah Kuning	5	-	-
3 Binai	-	-	-
4 Pura Sajau	-	-	-
5 Sajau Hillir	1	-	-
6 Sajau	-	-	-
7 Wonomulyo	-	-	-
8 Tanjung Agung	1	-	-
Tanjung Palas Timur	8	-	-

Sumber: BPS, Pendataan Potensi Desa (Podes) 2020

Tabel 2.4.7 Banyaknya Korban Jiwa Akibat Bencana Alam Menurut Desa/Kelurahan dan Jenis Bencana Alam di Kecamatan Tanjung Palas Timur, 2019

Desa/Kelurahan	Gempa Bumi	Tsunami	Gunung Meletus	Tanah Longsor
(1)	(2)	(3)	(4)	(5)
1 Mangku padi	-	-	-	-
2 Tanah Kuning	-	-	-	-
3 Binai	-	-	-	-
4 Pura Sajau	-	-	-	-
5 Sajau Hillir	-	-	-	-
6 Sajau	-	-	-	-
7 Wonomulyo	-	-	-	-
8 Tanjung Agung	-	-	-	-
Tanjung Palas Timur	-	-	-	-

SOSIAL DAN KESEJAHTERAAN RAKYAT

Lanjutan Tabel 2.4.7

Desa/Kelurahan	Banjir	Banjir Bandang	Kekeringan
(1)	(6)	(7)	(8)
1 Mangku padi	-	-	-
2 Tanah Kuning	-	-	-
3 Binai	-	-	-
4 Pura Sajau	-	-	-
5 Sajau Hillir	-	-	-
6 Sajau	-	-	-
7 Wonomulyo	-	-	-
8 Tanjung Agung	-	-	-
Tanjung Palas Timur	-	-	-

Lanjutan Tabel 2.4.7

Desa/Kelurahan	Kebakaran Hutan	Angin Puyuh/Puting Beliung/Topan	Gelombang Pasang Laut
(1)	(9)	(10)	(11)
1 Mangku padi	-	-	-
2 Tanah Kuning	-	-	-
3 Binai	-	-	-
4 Pura Sajau	-	-	-
5 Sajau Hillir	-	-	-
6 Sajau	-	-	-
7 Wonomulyo	-	-	-
8 Tanjung Agung	-	-	-
Tanjung Palas Timur	-	-	-

Sumber: BPS, Pendataan Potensi Desa (Podes) 2020

SOSIAL DAN KESEJAHTERAAN RAKYAT

Tabel 2.4.8 Keberadaan Fasilitas/Upaya Antisipasi/Mitigasi Bencana Alam Menurut Desa/Kelurahan di Kecamatan Tanjung Palas Timur, 2020

Desa/Kelurahan	Sistem Peringatan Dini Bencana Alam	Sistem Peringatan Dini Khusus Tsunami	Perlengkapan Keselamatan
(1)	(2)	(3)	(4)
1 Mangku padi	-	-	-
2 Tanah Kuning	-	-	-
3 Binai	-	-	-
4 Pura Sajau	-	-	-
5 Sajau Hilir	-	-	-
6 Sajau	-	-	-
7 Wonomulyo	-	-	-
8 Tanjung Agung	-	-	-

Lanjutan Tabel 2.4.8

Desa/Kelurahan	Rambu-Rambu dan Jalur Evakuasi Bencana	Pembuatan, Perawatan, atau Normalisasi: Sungai, Kanal, Tanggul, Parit, Drainase, Waduk, Pantai, dll
(1)	(2)	(3)
1 Mangku padi	Tidak Ada	Ada
2 Tanah Kuning	Ada	Ada
3 Binai	Tidak Ada	Tidak Ada
4 Pura Sajau	Ada	Ada
5 Sajau Hilir	Tidak Ada	Ada
6 Sajau	Tidak Ada	Tidak Ada
7 Wonomulyo	Tidak Ada	Tidak Ada
8 Tanjung Agung	Tidak Ada	Tidak Ada

Sumber: BPS, Pendataan Potensi Desa (Podes) 2020

SOSIAL DAN KESEJAHTERAAN RAKYAT

Tabel 2.4.9 Banyaknya Embung Desa Menurut Desa/Kelurahan di Kecamatan Tanjung Palas Timur, 2019 dan 2020

Desa/Kelurahan	2019	2020
(1)	(2)	(3)
1 Mangu padi	-	-
2 Tanah Kuning	-	-
3 Binai	1	1
4 Pura Sajau	-	1
5 Sajau Hilir	1	1
6 Sajau	-	1
7 Wonomulyo	1	1
8 Tanjung Agung	-	1
Tanjung Palas Timur	3	6

Sumber: BPS, Pendataan Potensi Desa (Podes) 2020

Tabel 2.4.10 Banyaknya Desa/Kelurahan yang Memiliki Kelompok Olahraga Menurut Jenis Olahraga dan Ketersediaan Fasilitas/Lapangan Olahraga di Kecamatan Tanjung Palas Timur, 2020

Jenis Olahraga	Kondisi Fasilitas/Lapangan Olahraga			Tidak Ada Fasilitas/Lapangan Olahraga
	Baik	Rusak Sedang	Rusak Parah	
(1)	(2)	(3)	(4)	(5)
Sepak Bola	6	-	2	-
Bola Voli	6	-	2	-
Bulu Tangkis	5	1	1	1
Bola Basket	-	-	1	7
Tenis Lapangan	-	-	-	8
Tenis Meja	4	-	-	4
Futsal	5	-	3	-
Renang	-	-	-	8
Bela Diri (Pencak Silat, Karate, dll)	-	-	-	8
Bilyard	-	-	-	8
Pusat Kebugaran (Senam, Fitness, Aerobik, dll)	-	-	-	8
Lainnya	-	-	-	8

Sumber: BPS, Pendataan Potensi Desa (Podes) 2020



PERTANIAN



<https://bulungkrab.bps.go.id>

3. PERTANIAN

3.1 HORTIKULTURA

Tabel 3.1.1 Luas Panen Tanaman Sayuran dan Buah-Buahan Semusim Menurut Jenis Tanaman di Kecamatan Tanjung Palas Timur (ha), 2018-2020

Jenis Tanaman		2018	2019	2020
(1)	(2)	(3)	(4)	
1	Bawang Merah	2	-	-
2	Bawang Putih	-	-	-
3	Bawang Daun	6	3	-
4	Kentang	-	-	-
5	Kubis	-	-	-
6	Kembang Kol	-	-	-
7	Petsai/Sawi	12	8	4
8	Wortel	-	-	-
9	Lobak	-	-	-
10	Kacang Merah	-	-	-
11	Kacang Panjang	4	6	3
12	Cabai Besar	4	9	-
13	Cabai Rawit	13	12	20
14	Paprika	-	-	-
15	Jamur ³⁾	-	-	-
16	Tomat	5	3	1
17	Terung	5	5	2
18	Buncis	3	2	1
19	Ketimun	4	2	1
20	Labu Siam	-	-	-

PERTANIAN

Lanjutan Tabel 3.1.1

Jenis Tanaman		2018	2019	2020
(1)		(2)	(3)	(4)
21	Kangkung	11	4	3
22	Bayam	12	6	1
23	Melon	-	-	-
24	Semangka	4	1	-
25	Blewah	-	-	-
26	Stroberi	-	-	-

Catatan: *Luas Panen dalam satuan m²

Sumber: BPS, Statistik Pertanian Hortikultura SPH-SBS

Tabel 3.1.2 Produksi Tanaman Sayuran dan Buah-Buahan Semusim Menurut Jenis Tanaman di Kecamatan Tanjung Palas Timur (kwintal), 2018-2020

Jenis Tanaman		2018	2019	2020
(1)		(2)	(3)	(4)
1	Bawang Merah	4	-	-
2	Bawang Putih	-	-	-
3	Bawang Daun	33	210	-
4	Kentang	-	-	-
5	Kubis	-	-	-
6	Kembang Kol	-	-	-
7	Petsai/Sawi	48	441	169
8	Wortel	-	-	-
9	Lobak	-	-	-
10	Kacang Merah	-	-	-
11	Kacang Panjang	20	318	159
12	Cabai Besar	18	350	-
13	Cabai Rawit	103	421	477
14	Paprika	-	-	-
15	Jamur ³⁾	-	-	-
16	Tomat	32	435	40
17	Terung	16	441	54
18	Buncis	31	98	19
19	Ketimun	27	116	29
20	Labu Siam	-	-	-

PERTANIAN

Lanjutan Tabel 3.1.1

Jenis Tanaman		2018	2019	2020
(1)		(2)	(3)	(4)
21	Kangkung	62	141	114
22	Bayam	58	180	26
23	Melon	-	-	-
24	Semangka	19	30	-
25	Blewah	-	-	-
26	Stroberi	-	-	-

Catatan: *Luas Panen dalam satuan m²

Sumber: BPS, Statistik Pertanian Hortikultura SPH-SBS

Tabel 3.1.3 Luas Panen Tanaman Biofarmaka Menurut Jenis Tanaman di Kecamatan Tanjung Palas Timur (m²), 2018-2020

Jenis Tanaman	2018	2019	2020
(1)	(2)	(3)	(4)
1 Jahe	520	100	500
2 Laos/Lengkuas	220	25	-
3 Kencur	130	50	200
4 Kunyit	260	100	200
5 Lempuyang	-	-	-
6 Temulawak	-	-	-
7 Temuireng	-	-	-
8 Temukunci	170	80	200
9 Dlingo/Dringo	150	50	200
10 Kapulaga	-	-	-
11 Mengkudu/Pace ¹⁾	-	-	-
12 Mahkota Dewa ¹⁾	-	-	-
13 Keji Beling	-	-	-
14 Sambiloto	-	-	-
15 Lidah Buaya	-	-	-

Catatan: ¹⁾ Luas Panen dalam satuan Pohon

Sumber: BPS, Statistik Pertanian Hortikultura SPH-TBF

PERTANIAN

Tabel 3.1.4 Produksi Tanaman Biofarmaka Menurut Jenis Tanaman di Kecamatan Tanjung Palas Timur (kg), 2018-2020

Jenis Tanaman	2018	2019	2020
(1)	(2)	(3)	(4)
1 Jahe	670	350	1 000
2 Laos/Lengkuas	220	100	-
3 Kencur	160	100	250
4 Kunyit	238	250	250
5 Lempuyang	-	-	-
6 Temulawak	-	-	-
7 Temuireng	-	-	-
8 Temukunci	210	200	250
9 Dlingo/Dringo	185	125	250
10 Kapulaga	-	-	-
11 Mengkudu/Pace	-	-	-
12 Mahkota Dewa	-	-	-
13 Keji Beling	-	-	-
14 Sambiloto	-	-	-
15 Lidah Buaya	-	-	-

Sumber: BPS, Statistik Pertanian Hortikultura SPH-TBF

Tabel 3.1.5 Luas Panen Tanaman Hias Menurut Jenis Tanaman di Kecamatan Tanjung Palas Timur (m²), 2018-2020

Jenis Tanaman		2018	2019	2020
(1)	(2)	(3)	(4)	
1	Anggrek	-	-	-
2	Anthurium Bunga	-	-	-
3	Anyelir	-	-	-
4	Gerbera (Herbras)	-	-	-
5	Gladiol	-	-	-
6	Heliconia (Pisang-Pisangan)	-	-	-
7	Krisan	-	-	-
8	Mawar	-	-	-
9	Sedap Malam	-	-	-
10	Dracaena	-	-	-
11	Melati	-	-	-
12	Palem ¹⁾	-	-	-
13	Aglaonema	-	-	-
14	Adenium (Kamboja Jepang)	-	-	-
15	Euphorbia	-	-	-
16	Phylodendron	-	-	-
17	Pakis	-	-	-
18	Monstera	-	-	-
19	Ixora (Soka)	-	-	-
20	Cordyline	-	-	-

PERTANIAN

Lanjutan Tabel 3.1.5

Jenis Tanaman	2018	2019	2020
(1)	(2)	(3)	(4)
21 Dffenbachia	-	-	-
22 Sansevieria (Pedang-Pedangan)	-	-	-
23 Anthurium Daun	-	-	-
24 Caladium	-	-	-

Catatan: ¹⁾ Luas Panen dalam satuan Pohon

Sumber: BPS, Statistik Pertanian Hortikultura SPH-TH

Tabel 3.1.6 Produksi Tanaman Hias Menurut Jenis Tanaman di Kecamatan Tanjung Palas Timur (tangkai), 2018-2020

Jenis Tanaman		2018	2019	2020
(1)	(2)	(3)	(4)	
1	Anggrek	-	-	-
2	Anthurium Bunga	-	-	-
3	Anyelir	-	-	-
4	Gerbera (Herbras)	-	-	-
5	Gladiol	-	-	-
6	Heliconia (Pisang-Pisangan)	-	-	-
7	Krisan	-	-	-
8	Mawar	-	-	-
9	Sedap Malam	-	-	-
10	Dracaena ¹	-	-	-
11	Melati ²	-	-	-
12	Palem ¹	-	-	-
13	Aglaonema ¹	-	-	-
14	Adenium (Kamboja Jepang) ¹	-	-	-
15	Euphorbia ¹	-	-	-
16	Phylodendron ¹	-	-	-
17	Pakis ¹	-	-	-
18	Monstera ¹	-	-	-
19	Ixora (Soka) ¹	-	-	-
20	Cordyline ¹	-	-	-

PERTANIAN

Lanjutan Tabel 3.1.6

Jenis Tanaman	2018	2019	2020
(1)	(2)	(3)	(4)
21 Dffenbachia ¹	-	-	-
22 Sansevieria (Pedang-Pedangan) ³	-	-	-
23 Anthurium Daun ¹	-	-	-
24 Caladium ¹	-	-	-

Catatan: ¹ Produksi dalam satuan Pohon

² Produksi dalam satuan kg

³ Produksi dalam satuan rumpun

Sumber: BPS, Statistik Pertanian Hortikultura SPH-TH

Tabel 3.1.7 Produksi Buah-Buahan dan Sayuran Tahunan Menurut Jenis Tanaman di Kecamatan Tanjung Palas Timur (kwintal), 2018-2020

Jenis Tanaman	2018	2019	2020
(1)	(2)	(3)	(4)
1 Alpukat	62	88	45
2 Belimbing	152	239	124
3 Duku/Langsat/Kokosan	2 531	5 242	4 754
4 Durian	8 562	14 432	15 105
5 Jambu Biji	138	171	113
6 Jambu Air	192	273	128
7 Jeruk Siam/Kepron	1 050	1 963	1 009
8 Jeruk Besar	96	265	133
9 Mangga	2 852	4 050	3 745
10 Manggis	18	40	39
11 Nangka/Cempedak	8 485	13 724	6 268
12 Nenas	183	557	293
13 Pepaya	984	208	105
14 Pisang	60 664	101 119	105 987
15 Rambutan	16 949	36 663	24 136
16 Salak	249	215	151
17 Sawo	85	249	233
18 Markisa/Konyal	-	-	-
19 Sirsak	406	428	522
20 Sukun	648	1 112	709

PERTANIAN

Lanjutan Tabel 3.1.7

Jenis Tanaman	2018	2019	2020
(1)	(2)	(3)	(4)
21 Apel	-	-	-
22 Anggur	-	-	-
23 Melinjo	977	1 725	2 168
24 Petai	222	384	399
25 Jengkol	-	-	34

Sumber: BPS, Statistik Pertanian Hortikultura SPH-BST

3.2 PERKEBUNAN

Tabel 3.2.1 Luas Areal Tanaman Perkebunan Menurut Jenis Tanaman (ha) di Kecamatan Tanjung Palas Timur, 2018-2020

Jenis Tanaman		2018	2019	2020
(1)	(2)	(3)	(4)	(4)
1	Kelapa Sawit	126	130	214
2	Kelapa	50	58	58
3	Karet	43	45	35
4	Kopi	1	3	5
5	Kakao	13	10	10
6	Tebu	-	-	-
7	Teh	-	-	-
8	Tembakau	-	-	-

Sumber: Dinas Pertanian Kabupaten Bulungan



PARIWISATA

<https://bulungkab.bps.go.id>

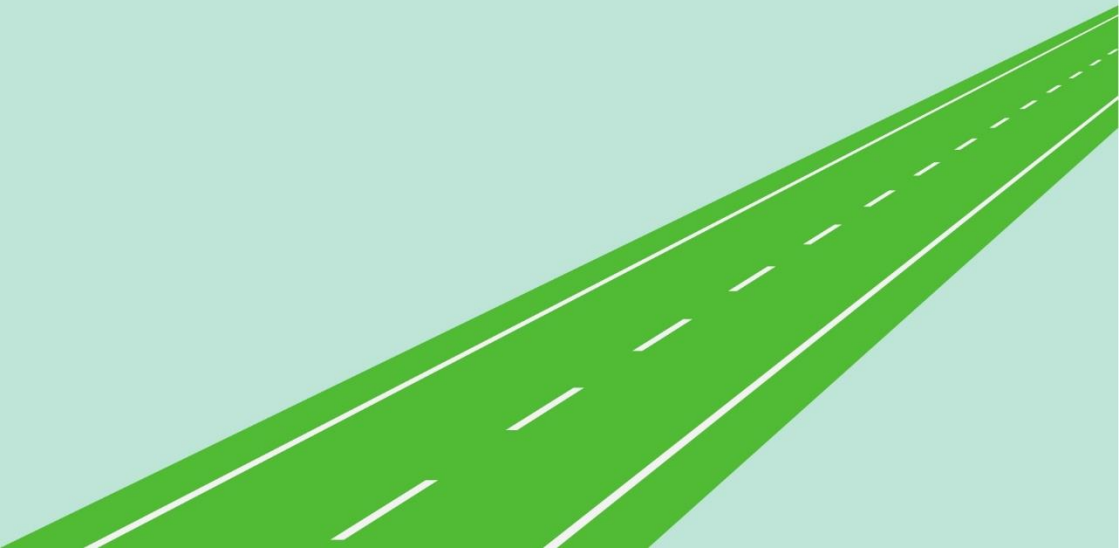

4. PARIWISATA

Tabel 4.1 Banyaknya Sarana dan Prasarana Ekonomi Menurut Desa/Kelurahan dan Jenisnya di Kecamatan Tanjung Palas Timur, 2020

Desa/Kelurahan	Kelompok Pertokoan	Pasar dengan Bangunan Permanen	Pasar dengan Bangunan Semi Permanen	Pasar Tanpa Bangunan
(1)	(2)	(3)	(4)	(5)
1 Mangku padi	-	1	-	-
2 Tanah Kuning	-	-	1	1
3 Binai	-	-	-	1
4 Pura Sajau	-	-	1	1
5 Sajau Hillir	-	-	-	-
6 Sajau	-	-	1	-
7 Wonomulyo	-	1	1	-
8 Tanjung Agung	-	-	-	-
Tanjung Palas Timur	-	2	4	3

PARIWISATA

Lanjutan Tabel 4.1

Desa/Kelurahan	Minimarket/ Swalayan ¹	Toko/Warung Kelontong	Restoran/Rumah Makan
(1)	(6)	(7)	(8)
1 Mangku padi	-	20	-
2 Tanah Kuning	-	66	3
3 Binai	-	25	-
4 Pura Sajau	-	12	-
5 Sajau Hilir	-	15	-
6 Sajau	-	11	-
7 Wonomulyo	-	26	-
8 Tanjung Agung	-	18	-
Tanjung Palas Timur	-	193	3

Lanjutan Tabel 4.1

Desa/Kelurahan	Warung/Kedai Makanan	Hotel	Hostel/Motel/Losmen/Wisma
(1)	(9)	(100)	(11)
1 Mangku padi	6	-	-
2 Tanah Kuning	11	-	2
3 Binai	3	-	-
4 Pura Sajau	2	-	-
5 Sajau Hilir	2	-	-
6 Sajau	1	-	-
7 Wonomulyo	12	-	-
8 Tanjung Agung	0	-	-
Tanjung Palas Timur	37	-	2

Catatan: ¹ yang memiliki luas < 400 m²

Sumber: BPS, Pendataan Potensi Desa (Podes) 2020

PARIWISATA

Tabel 4.2 Banyaknya Sarana Lembaga Keuangan Yang Beroperasi Menurut Desa/Kelurahan dan Jenis Koperasi di Kecamatan Tanjung Palas Timur, 2020

Desa/Kelurahan	Bank Umum Pemerintah	Bank Umum Swasta	Bank Perkreditan Rakyat
(1)	(2)	(3)	(4)
1 Mangku padi	-	-	-
2 Tanah Kuning	1	-	-
3 Binai	-	-	-
4 Pura Sajau	-	-	-
5 Sajau Hilir	-	-	-
6 Sajau	-	-	-
7 Wonomulyo	1	-	-
8 Tanjung Agung	-	-	-
Tanjung Palas Timur	2	-	-

Sumber: BPS, Pendataan Potensi Desa (Podes) 2020

Tabel 4.3 Banyaknya Koperasi yang Masih Aktif Menurut Desa/Kelurahan dan Jenis Koperasi di Kecamatan Tanjung Palas Timur, 2020

Desa/Kelurahan	Koperasi Unit Desa (KUD)	Koperasi Industri Kecil dan Kerajinan Rakyat (Kopinkra)	Koperasi Simpan Pinjam (Kospin)	Koperasi Lainnya
(1)	(2)	(3)	(4)	(5)
1 Mangku padi	-	-	-	2
2 Tanah Kuning	-	-	-	3
3 Binai	-	-	-	3
4 Pura Sajau	-	-	-	2
5 Sajau Hillir	-	-	-	1
6 Sajau	-	-	1	-
7 Wonomulyo	-	-	-	-
8 Tanjung Agung	-	-	-	-
Tanjung Palas Timur	-	-	-	11

Sumber: BPS, Pendataan Potensi Desa (Podes) 2020

PARIWISATA

Tabel 4.4 Jumlah Menara dan Operator Layanan Komunikasi Telepon Seluler Serta Kondisi Sinyal Telepon Seluler Menurut Desa/Kelurahan di Kecamatan Tanjung Palas Timur, 2020

Desa/Kelurahan	Jumlah Menara Telepon Seluler (BTS)	Jumlah Layanan Komunikasi Telepon Seluler Yang Menjangkau di Desa/Kelurahan	Kondisi Sinyal Telepon Seluler di Sebagian Besar Wilayah Desa/Kelurahan
(1)	(2)	(3)	(4)
1 Mangku padi	1	1	Kuat
2 Tanah Kuning	1	1	Kuat
3 Binai	2	2	Kuat
4 Pura Sajau	1	2	Kuat
5 Sajau Hilir	1	2	Kuat
6 Sajau	-	2	Lemah
7 Wonomulyo	2	3	Kuat
8 Tanjung Agung	1	3	Kuat
Tanjung Palas Timur	9		

Sumber: BPS, Pendataan Potensi Desa (Podes) 2020

Tabel 4.5 Sarana Transportasi Antar Desa/Kelurahan Menurut Desa/Kelurahan di Kecamatan Tanjung Palas Timur, 2020

Desa/Kelurahan	Jenis Transportasi	Keberadaan Angkutan Umum
(1)	(2)	(3)
1 Mangku padi	Darat	Ada, tanpa trayek tetap
2 Tanah Kuning	Darat	Ada, tanpa trayek tetap
3 Binai	Darat	Ada, tanpa trayek tetap
4 Pura Sajau	Darat	Ada, tanpa trayek tetap
5 Sajau Hillir	Darat	Ada, tanpa trayek tetap
6 Sajau	Darat	Ada, tanpa trayek tetap
7 Wonomulyo	Darat	Ada, tanpa trayek tetap
8 Tanjung Agung	Darat	Ada, tanpa trayek tetap

Sumber: BPS, Pendataan Potensi Desa (Podes) 2020

PARIWISATA

Tabel 4.6 Kondisi Jalan Darat Antar Desa/Kelurahan Menurut Desa/Kelurahan di Kecamatan Tanjung Palas Timur, 2020

Desa/Kelurahan	Jenis Permukaan Jalan	Dapat Dilalui Kendaraan Bermotor Roda 4 atau Lebih
(1)	(2)	(3)
1 Mangku padi	Diperkeras	Sepanjang Tahun
2 Tanah Kuning	Diperkeras	Sepanjang Tahun
3 Binai	Aspal/Beton	Sepanjang Tahun
4 Pura Sajau	Aspal/Beton	Sepanjang Tahun
5 Sajau Hilir	Aspal/Beton	Sepanjang Tahun
6 Sajau	Aspal/Beton	Sepanjang Tahun
7 Wonomulyo	Aspal/Beton	Sepanjang Tahun
8 Tanjung Agung	Aspal/Beton	Sepanjang Tahun

Sumber: BPS, Pendataan Potensi Desa (Podes) 2020

Tabel 4.7 Keberadaan Kantor Pos/Pos Pembantu/Rumah Pos dan Perusahaan/Agen Jasa Ekspedisi Swasta Menurut Desa/Kelurahan di Kecamatan Tanjung Palas Timur, 2020

Desa/Kelurahan		Kantor Pos/Pos Pembantu/Rumah Pos	Perusahaan/Agen Jasa Ekspedisi Swasta
(1)		(2)	(3)
1	Mangku padi	Tidak Ada	Tidak Ada
2	Tanah Kuning	Tidak Ada	Beroperasi
3	Binai	Tidak Ada	Tidak Ada
4	Pura Sajau	Tidak Ada	Tidak Ada
5	Sajau Hillir	Tidak Ada	Tidak Ada
6	Sajau	Tidak Ada	Tidak Ada
7	Wonomulyo	Tidak Ada	Tidak Ada
8	Tanjung Agung	Tidak Ada	Tidak Ada

Sumber: BPS, Pendataan Potensi Desa (Podes) 2020

DATA

MENCERDASKAN BANGSA

<https://bulungankab.bps.go.id>



**BADAN PUSAT STATISTIK
KABUPATEN BULUNGAN**

Jl. Kol. H. Soetadji No. 85 Tanjung Selor 77212, Kalimantan Utara
Telp (0552) 21171, Faks (0552) 22441, Email : bps6502@bps.go.id
Website : bulungankab.bps.go.id