

Katalog : 4101002.3212

# STATISTIK KESEJAHTERAAN RAKYAT KABUPATEN INDRAMAYU

# 2017



BADAN PUSAT STATISTIK  
KABUPATEN INDRAMAYU

*Halaman kosong*

<https://indramayukan.bps.go.id>

<https://indramayukan.bps.go.id>

Katalog : 4101002.3212

# STATISTIK KESEJAHTERAAN RAKYAT KABUPATEN INDRAMAYU

# 2017



BADAN PUSAT STATISTIK  
KABUPATEN INDRAMAYU

# STATISTIK KESEJAHTERAAN RAKYAT KABUPATEN INDRAMAYU 2017

ISBN : -  
Nomor Publikasi : 32120.1731  
Katalog : 4101002.3212

Ukuran Buku: 18,2 x 25,7 cm  
Jumlah Halaman: xii + 174 halaman

Naskah:  
Badan Pusat Statistik Kabupaten Indramayu

Gambar Kulit:  
Badan Pusat Statistik Kabupaten Indramayu

Infografis:  
Badan Pusat Statistik Kabupaten Indramayu

Diterbitkan oleh:  
©Badan Pusat Statistik Kabupaten Indramayu

Dicetak oleh:

....

Dilarang mengumumkan, mendistribusikan, mengomunikasikan, dan/atau menggandakan sebagian atau seluruh isi buku ini untuk tujuan komersial tanpa izin tertulis dari Badan Pusat Statistik

## KATA PENGANTAR

Data dan informasi diperlukan guna mendukung proses perencanaan, implementasi dan evaluasi hasil pembangunan. Data keadaan sosial ekonomi dibutuhkan untuk memberikan gambaran pencapaian pembangunan dan juga dapat digunakan oleh para pengambil kebijakan untuk mengevaluasi program-program pembangunan. Data yang terkait dengan kebutuhan hidup masyarakat seperti sandang, pangan, papan, pendidikan, kesehatan, keamanan, dan kesempatan kerja diperlukan untuk mengetahui seberapa jauh pencapaian hasil-hasil pembangunan menjangkau seluruh lapisan masyarakat.

Survei Sosial Ekonomi Nasional (Susenasi) dirancang untuk menghasilkan data sosial ekonomi penduduk di sektor pendidikan, kesehatan, perumahan, kriminalitas, sosial-budaya, perjalanan wisata, dan persepsi masyarakat mengenai kesejahteraan rumah tangga. Tahun 2017, pengumpulan data Susenas dilaksanakan dua kali dalam setahun yaitu pada bulan Maret dan bulan September. Data yang disajikan dalam publikasi ini bersumber dari hasil Susenas Maret 2017.

Publikasi ini mencakup aspek-aspek yang dapat diukur dan tersedia datanya. Data yang ditampilkan meliputi kondisi kependudukan, fertilitas dan keluarga berencana, balita dan kesehatan, pendidikan, perumahan dan pemukiman, konsumsi/pengeluaran, keadaan sosial ekonomi rumah tangga lainnya. Publikasi ini menyajikan data dalam bentuk tabel yang disertai uraian singkat. Dengan terbitnya publikasi ini, diharapkan kebutuhan data tentang kesejahteraan rakyat dapat terpenuhi.

Kepada semua pihak yang telah membantu hingga terwujudnya publikasi ini diucapkan terima kasih. Kritik dan saran dari pemakai data sangat kami harapkan demi kesempurnaan publikasi yang akan datang.

Indramayu, Desember 2017

**KEPALA BADAN PUSAT STATISTIK  
Kabupaten Indramayu**



Ir. SUHARDONO KARDONO

Halaman kosong

<https://indramayukab.bps.go.id>

<https://indramayukab.bps.go.id>

## DAFTAR ISI

Kata Pengantar .....	iii
Daftar Isi .....	v
Daftar Tabel .....	vii
Daftar Singkatan .....	ix
Bab 1. Pendahuluan.....	3
Bab 2. Kependudukan.....	7
Bab 3. Pendidikan .....	19
Bab 4. Kesehatan .....	35
Bab 5. Fertilitas dan KB .....	47
Bab 6. Perumahan .....	57
Bab 7. Lain-lain .....	75
Bab 8. Konsumsi dan Pengeluaran .....	83
Lampiran 1. Estimasi <i>Sampling Error</i> .....	91
Lampiran 2. Kuesioner VSEN17.K .....	101
Lampiran 3. Kuesioner VSEN17.KP .....	129

Halaman kosong

<https://indramayukab.bps.go.id>

<https://indramayukab.bps.go.id>



## DAFTAR TABEL

Tabel 2.1	Persentase Penduduk menurut Kelompok Umur (5 Tahunan) dan Jenis Kelamin, 2017.....	11
Tabel 2.2	Persentase Penduduk menurut Karakteristik dan Kelompok Umur, 2017 .....	12
Tabel 2.3	Persentase Penduduk Berumur 10 Tahun ke Atas menurut Karakteristik dan Status Perkawinan, 2017.....	13
Tabel 2.4	Persentase Penduduk Berumur 15-49 Tahun ke Atas menurut Karakteristik dan Status Perkawinan, 2017.....	14
Tabel 2.5	Persentase Perempuan Usia 20-24 Tahun yang Pernah Kawin menurut Karakteristik dan Usia Perkawinan Pertama, 2017 .....	15
Tabel 2.6	Persentase Penduduk yang Memiliki Akta Kelahiran menurut Kelompok Umur, 2017 .....	16
Tabel 2.7	Persentase Penduduk yang Memiliki Nomor Induk Kependudukan (NIK) menurut Karakteristik dan Kelompok Umur, 2017 .....	17
Tabel 2.8	Persentase Rumah Tangga menurut Karakteristik dan Jenis Kelamin RRT, 2017 .....	18
Tabel 3.1	Persentase Penduduk 15 Tahun ke Atas menurut Karakteristik dan Kemampuan Membaca dan Menulis, 2017 .....	23
Tabel 3.2	Persentase Penduduk Berumur 15-24 Tahun menurut Karakteristik dan Kemampuan Membaca dan Menulis, 2017 .....	24
Tabel 3.3	Persentase Penduduk Berumur 5 Tahun menurut Karakteristik dan Status Pendidikan, 2017 .....	25
Tabel 3.4	Persentase Penduduk Berumur 7-24 Tahun menurut Karakteristik dan Status Pendidikan, 2017 .....	26
Tabel 3.5	Angka Partisipasi Sekolah (APS) Formal Penduduk Berumur 5-18 Tahun menurut Karakteristik dan Kelompok Umur, 2017 .....	27
Tabel 3.6	Angka Partisipasi Sekolah (APS) Formal dan Nonformal Penduduk Berumur 5-18 Tahun menurut Karakteristik dan Kelompok Umur, 2017 .....	28
Tabel 3.7	Angka Partisipasi Murni (APM) Formal Penduduk menurut Karakteristik dan Jenjang Pendidikan, 2017 .....	29
Tabel 3.8	Angka Partisipasi Murni (APM) Formal dan Nonformal Penduduk menurut Karakteristik dan Jenjang Pendidikan, 2017 .....	30
Tabel 3.9	Angka Partisipasi Kasar (APK) Formal Penduduk menurut Karakteristik dan Jenjang Pendidikan, 2017 .....	31
Tabel 3.10	Angka Partisipasi Kasar (APK) Formal dan Nonformal Penduduk menurut Karakteristik dan Jenjang Pendidikan, 2017 .....	32

Tabel 3.11	Persentase Penduduk yang Pernah/Masih Mengikuti Pendidikan Prasekolah menurut Karakteristik dan Kelompok Umur, 2017 .....	33
Tabel 4.1	Angka Kesakitan dan Rata-rata Lama Sakit (Hari), 2017 .....	39
Tabel 4.2	Persentase Penduduk yang Menggunakan Jaminan Kesehatan untuk Berobat Jalan menurut Karakteristik dan Jenis Jaminan Kesehatan, 2017 .....	40
Tabel 4.3	Persentase Penduduk yang Pernah Rawat Inap dalam Setahun menurut Karakteristik, Tempat Rawat Inap, dan Rata-rata Lama Rawat Inap, 2017 .....	41
Tabel 4.4	Persentase Penduduk Usia 15 Tahun ke Atas yang Merokok dan Rata-rata Batang Rokok yang Dihisap per Minggu menurut Karakteristik, 2017 .....	42
Tabel 4.5	Persentase Penduduk Umur 0-59 Bulan (Balita) yang Mempunyai Kartu Imunisasi dan Mendapat Imunisasi Lengkap menurut Karakteristik, 2017 .....	43
Tabel 4.6	Persentase Penduduk Umur 0-59 Bulan (balita) yang Pernah Mendapat Imunisasi menurut Karakteristik dan Jenis Imunisasi, 2017 .....	44
Tabel 4.7	Persentase Penduduk Umur 0-23 Bulan (Baduta) yang Pernah Diberi ASI dan Rata-rata Lama Pemberian ASI (Bulan) menurut Karakteristik, 2017 .....	45
Tabel 5.1	Persentase Perempuan Berumur 15-49 Tahun yang Pernah Melahirkan menurut Karakteristik dan Tempat Melahirkan, 2017 .....	51
Tabel 5.2	Persentase Perempuan Berumur 15-49 Tahun yang Pernah Melahirkan menurut Karakteristik dan Penolong Persalinan, 2017 .....	52
Tabel 5.3	Persentase Perempuan Berumur 15-49 Tahun yang Pernah Melahirkan Dua Tahun Terakhir menurut Karakteristik dan Berat Badan Bayi yang Dilahirkan Terakhir, 2017 .....	53
Tabel 5.4	Persentase Perempuan Berumur 15-49 Tahun yang Pernah Kawin menurut Karakteristik dan Status Penggunaan Alat/Cara KB, 2017 .....	54
Tabel 5.5	Persentase Perempuan Berumur 15-49 Tahun yang Pernah Kawin dan Sedang Menggunakan Alat/Cara KB menurut Karakteristik dan Jenis Alat/Cara KB, 2017 .....	55
Tabel 6.1	Persentase Rumah Tangga menurut Karakteristik dan Status Kepemilikan Bangunan Tempat Tinggal yang Ditempati, 2017 .....	61
Tabel 6.2	Persentase Rumah Tangga menurut Karakteristik dan Jenis Bukti Kepemilikan Tanah Bangunan Tempat Tinggal Milik Sendiri, 2017 .....	62
Tabel 6.3	Persentase Rumah Tangga menurut Karakteristik dan Luas Lantai per Kapita (m <sup>2</sup> ), 2017 .....	63
Tabel 6.4	Persentase Rumah Tangga menurut Karakteristik dan Bahan Bangunan Utama Atap Rumah Terluas, 2017 .....	64

Tabel 6.5	Persentase Rumah Tangga menurut Karakteristik dan Bahan Bangunan Utama Dinding Rumah Terluas, 2017.....	65
Tabel 6.6	Persentase Rumah Tangga menurut Karakteristik dan Bahan Bangunan Utama Lantai Rumah Terluas, 2017 .....	66
Tabel 6.7	Persentase Rumah Tangga menurut Karakteristik dan Penggunaan Fasilitas Tempat Buang Air Besar, 2017.....	67
Tabel 6.8	Persentase Rumah Tangga menurut Karakteristik dan Jenis Kloset yang Digunakan Rumah Tangga, 2017.....	68
Tabel 6.9	Persentase Rumah Tangga menurut Karakteristik dan Tempat Pembuangan Akhir Tinja, 2017 .....	69
Tabel 6.10	Persentase Rumah Tangga menurut Karakteristik dan Sumber Air Utama yang Digunakan Rumah Tangga untuk Minum, 2017 .....	70
Tabel 6.11	Persentase Rumah Tangga yang Menggunakan Sumber Air Minum Bersih dan Sumber Air Minum Layak menurut Karakteristik, 2017 .....	71
Tabel 6.12	Persentase Rumah Tangga menurut Karakteristik dan Sumber Air Utama yang Digunakan Rumah Tangga untuk Memasak/Mandi/Cuci/dll, 2017... ..	72
Tabel 6.13	Persentase Rumah Tangga menurut Karakteristik dan Sumber Utama Penerangan Rumah Tangga, 2017.....	73
Tabel 6.14	Persentase Rumah Tangga menurut Karakteristik dan Bahan Bakar Utama yang Digunakan untuk Memasak, 2017 .....	74
Tabel 7.1	Persentase Anggota Rumah Tangga Berusia 5 Tahun ke Atas menurut Karakteristik dan Penggunaan Teknologi Informasi selama Tiga Bulan Terakhir, 2017 .....	79
Tabel 7.2	Persentase Rumah Tangga menurut Jenis Program Perlindungan Sosial yang Diterima , 2017.....	80
Tabel 7.3	Persentase Rumah Tangga yang Memiliki atau Menerima Jaminan Sosial dalam Setahun Terakhir menurut Jenis Jaminan Sosial, 2017.....	81
Tabel 7.4	Persentase Rumah Tangga yang Memiliki Aset menurut Jenis Aset, 2017 .....	82
Tabel 8.1	Rata-Rata Pengeluaran (Rupiah) Per Kapita Sebulan menurut Kelompok Barang dan Kuintil Pengeluaran, 2017 .....	87
Tabel 8.2	Rata-Rata Konsumsi Kalori (Kcal) per Kapita Sehari menurut Kelompok Barang dan Kuintil Pengeluaran, 2017 .....	88
Tabel 8.3	Rata-Rata Konsumsi Protein (Gram) per Kapita Sehari menurut Kelompok Barang dan Kuintil Pengeluaran, 2017 .....	89



## DAFTAR SINGKATAN

### BAB II. KEPENDUDUKAN

KRT	:	Kepala Rumah Tangga
NIK	:	Nomor Induk Kependudukan

### BAB III. PENDIDIKAN

APS	:	Angka Partisipasi Sekolah
APM	:	Angka Partisipasi Murni
APK	:	Angka Partisipasi Kasar
PAUD	:	Pendidikan Anak Usia Dini
SD	:	Sekolah Dasar
SMP	:	Sekolah Menengah Pertama
SMA	:	Sekolah Menengah Atas
SMK	:	Sekolah Menengah Kejuruan

### BAB IV. KESEHATAN

ASI	:	Air Susu Ibu
Baduta	:	Bawah Dua Tahun
Balita	:	Bawah Lima Tahun
BCG	:	<i>Bacillus Calmette Guerin</i>
BPJS	:	Badan Penyelenggara Jaminan Kesehatan
DPT	:	Difteri, Pertusis, Tetanus
Jamkesda	:	Jaminan Kesehatan Daerah
Jamsostek	:	Jaminan Sosial Tenaga Kerja
PBI	:	Penerima Bantuan Iuran
Puskesmas	:	Pusat Kesehatan Masyarakat
Pustu	:	Pusat Kesehatan Masyarakat Pembantu

## **BAB V. FERTILITAS DAN KB**

AKDR	:	Alat Kontrasepsi Dalam Rahim
IUD	:	<i>Intra Uterine Device</i>
KB	:	Keluarga Berencana
MKJP	:	Metode Kontrasepsi Jangka Panjang
MOP	:	Metoda Operasi Pria
MOW	:	Metoda Operasi Wanita

## **BAB VI. PERUMAHAN**

IPAL	:	Instalasi Pengolahan Air Limbah
MCK	:	Mandi, Cuci, Kakus
PLN	:	Perusahaan Listrik Negara
SHM	:	Surat Hak Milik
SHGB	:	Surat Hak Guna Bangunan
SHRS	:	Sertifikat Hak Satuan Rumah Susun
SPAL	:	Saluran Pembuangan Air Limbah

## **BAB VII. LAIN-LAIN**

AC	:	<i>Air Conditioner</i>
BBM	:	Blackberry Messenger
BSM	:	Bantuan Siswa Miskin
HP	:	Handphone
KG	:	Kilogram
KIP	:	Kartu Indonesia Pintar
KKS	:	Kartu Keluarga Sejahtera
KPS	:	Kartu Perlindungan Sosial
PC	:	Personal Computer
PHK	:	Pemutusan Hubungan Kerja
PIP	:	Program Indonesia Pintar
PKH	:	Program Keluarga Harapan
Raskin	:	Beras Miskin
Rastra	:	Beras Sejahtera
KUB	:	Kelompok Usaha Bersama
KUBE	:	Kelompok Usaha Bersama
KUR	:	Kredit Usaha Rakyat

# BAB 1

## PENDAHULUAN



**Kegiatan SUSENAS Maret 2017 Kabupaten Indramayu melibatkan sampel sebesar 960 rumahtangga yang tersebar di 31 kecamatan. Data yang dihasilkan cukup representatif untuk menghasilkan estimasi sampai dengan tingkat kabupaten/kota namun tidak dapat dibedakan menurut daerah tempat tinggal (perkotaan/perdesaan).**

*Halaman kosong*

<https://indramayukab.bps.go.id>

<https://indramayukab.bps.go.id>



# BAB I

## PENDAHULUAN

### 1.1 PENDAHULUAN

#### 1.1.1 Umum

Monitoring terhadap hasil-hasil pembangunan mutlak diperlukan untuk melihat sejauh mana pembangunan yang telah dilaksanakan bermanfaat bagi peningkatan kesejahteraan rakyat, sehingga program-program pembangunan berikutnya dapat lebih optimal. Survei Sosial Ekonomi Nasional (Susenas) yang diselenggarakan oleh BPS merupakan salah satu sumber informasi untuk mendapatkan gambaran mengenai kondisi sosial ekonomi masyarakat.

Otonomi daerah melahirkan kebutuhan data hingga level Kabupaten/Kota. Data-data tersebut diperlukan oleh pemerintah kabupaten/kota sebagai dasar perumusan kebijakan maupun evaluasi program pembangunan. Menjawab kebutuhan tersebut, mulai tahun 2015, pengumpulan data Susenas dilaksanakan pada Bulan Maret dengan sampel sebanyak 300.000 rumah tangga sehingga memungkinkan estimasi hingga level kabupaten/kota. Manajemen Susenas juga telah disempurnakan agar data-data hasil Susenas Maret dapat dipublikasikan pada tahun yang sama.

Susenas menghasilkan beragam statistik lintas sektor meliputi: partisipasi sekolah dan kemampuan membaca dan menulis untuk bidang pendidikan; gangguan kesehatan, pemanfaatan fasilitas kesehatan, jaminan kesehatan, pemberian ASI pada baduta, dan imunisasi pada balita untuk bidang kesehatan; penolong persalinan, umur perkawinan pertama, partisipasi KB, dan rata-rata jumlah anak yang dilahirkan untuk bidang fertilitas dan KB; kondisi tempat tinggal, sumber air untuk minum, memasak, mandi dan mencuci untuk bidang perumahan; kepemilikan HP, akses internet dalam pemanfaatan teknologi informasi, serta bantuan/program pemerintah untuk kesejahteraan masyarakat.

Susenas juga mengumpulkan data konsumsi dan pengeluaran rumah tangga baik untuk komoditi makanan maupun nonmakanan. Dari data tersebut diperoleh rata-rata konsumsi dan pengeluaran rumah tangga serta rata-rata konsumsi kalori dan protein per kapita. Data konsumsi dan pengeluaran yang dirinci menurut kelompok komoditi dapat memberikan gambaran mengenai pola konsumsi penduduk di suatu wilayah.

Publikasi ini menyajikan statistik yang telah dianggap cukup mewakili berbagai bidang dan kondisi sosial ekonomi masyarakat dengan mempertimbangkan syarat kelayakan estimasi di tingkat Kabupaten/Kota yang ditunjukkan oleh nilai *Relative Standard Error* (RSE) yang dicantumkan dalam lampiran.

### 1.1.2 Sistematika Penyajian

Publikasi ini terbagi atas sepuluh bab yang terdiri atas penjelasan dan tabel. Bagian pendahuluan memberikan penjelasan mengenai gambaran umum, metode survei yang meliputi ruang lingkup, kerangka sampel, rancangan penarikan sampel, metode pengumpulan data, dan pengolahan data. Tabel pada publikasi ini terdiri dari tabel data kependudukan, pendidikan, kesehatan, fertilitas dan keluarga berencana, perumahan, teknologi informasi dan komunikasi, perlindungan sosial, jaminan sosial, serta konsumsi dan pengeluaran. Bab terakhir berisi ulasan mengenai topik mengenai perkembangan terkini di masyarakat.

Data-data yang disajikan dalam publikasi ini disajikan menurut karakteristik individu maupun rumah tangga. Secara umum disagregasi data dalam publikasi ini meliputi:

- a. Daerah tempat tinggal yaitu perkotaan dan perdesaan.
- b. Jenis kelamin
- c. Kuintil pengeluaran yaitu adalah pengelompokan pengeluaran ke dalam lima kelompok yang sama besar setelah diurutkan mulai pengeluaran yang terkecil hingga terbesar. Kuintil terdiri atas kuintil pertama hingga kelima. Semakin tinggi kelompok kuintil menunjukkan pengeluaran yang semakin tinggi.
- d. Pendidikan tertinggi kepala rumah tangga (KRT) adalah pendidikan tertinggi yang ditamatkan oleh KRT yang dinyatakan dengan ijazah tertinggi yang dimiliki oleh KRT. Pendidikan tertinggi KRT dikelompokkan menjadi:
  - i. Tidak Pernah Sekolah/Tidak Tamat SD adalah KRT yang tidak pernah sekolah dan KRT yang pernah sekolah hingga jenjang Sekolah Dasar (SD)/sederajat tetapi tidak tamat/lulus.
  - ii. SD dan sederajat adalah KRT yang pernah bersekolah dan memiliki ijazah tertinggi SD/MI/SDLB/Paket A.
  - iii. SMP dan sederajatSD dan sederajat adalah KRT yang pernah bersekolah dan memiliki ijazah tertinggi SMP/MTs/SMPLB/Paket B
  - iv. SMA ke atas SD dan sederajat adalah KRT yang pernah bersekolah dan memiliki ijazah tertinggi SMA/SMK/MA/MAK/SMLB/Paket C, Diploma, S1, S2 atau S3.
- e. Pendidikan tertinggi adalah pendidikan tertinggi yang ditamatkan oleh penduduk. Pendidikan tertinggi penduduk dikelompokkan menjadi:
  - i. Tidak Pernah Sekolah/Tidak Tamat SD adalah penduduk yang tidak pernah sekolah dan KRT yang pernah sekolah hingga jenjang Sekolah Dasar (SD)/sederajat tetapi tidak tamat/lulus.
  - ii. SD dan sederajat adalah penduduk yang pernah bersekolah dan memiliki ijazah tertinggi SD/MI/SDLB/Paket A.
  - iii. SMP dan sederajatSD dan sederajat adalah penduduk yang pernah bersekolah dan memiliki ijazah tertinggi SMP/MTs/SMPLB/Paket B

- iv. SMA ke atas SD dan sederajat adalah penduduk yang pernah bersekolah dan memiliki ijazah tertinggi SMA/SMK/MA/SMAK/SMLB/Paket C, Diploma, S1, S2 atau S3.

Penyajian data dalam tabel-tabel pada publikasi ini menggunakan tanda-tanda sebagai berikut:

- a. Tidak ada atau nol : -
- b. Data tidak dapat ditampilkan : NA

## **1.2 METODE SURVEI**

### **1.2.1 Ruang Lingkup**

Susenas dilaksanakan di seluruh provinsi di Indonesia dengan ukuran sampel secara nasional sebesar 300.000 rumah tangga yang tersebar di 514 kabupaten/kota. Sampel susenas hanya mencakup rumah tangga biasa, tidak termasuk rumah tangga khusus seperti barak militer, asrama, penjara, dan sejenisnya.

Sampel Susenas Maret 2017 untuk Kabupaten Indramayu sebesar 960 rumahtangga yang tersebar di 31 kecamatan. Data yang dihasilkan cukup representatif untuk menghasilkan estimasi sampai dengan tingkat kabupaten/kota namun tidak dapat dibedakan menurut daerah tempat tinggal (perkotaan/perdesaan).

### **1.2.2 Kerangka Sampel**

Kerangka sampel induk atau *sampling frame* induk kegiatan Susenas, adalah 25 persen (sekitar 180.000 blok sensus) dari *master frame* blok sensus hasil Sensus Penduduk (SP) 2010 yang ditarik secara *Probability Proportional to Size* (PPS) dengan ukuran rumah tangga hasil SP2010.

Tahapan pembentukan kerangka sampel Susenas adalah sebagai berikut:

1. Kerangka sampel tahap pertama adalah daftar blok sensus biasa SP2010.
2. Kerangka sampel tahap kedua adalah daftar 25 persen blok sensus SP2010 yang sudah ada kode stratanya. 25 persen blok sensus ini disebut *sampling frame* induk.
3. Kerangka sampel tahap ketiga adalah daftar rumah tangga hasil pemutakhiran di setiap blok sensus terpilih.

### **1.2.3 Desain Sampel untuk Estimasi Kabupaten/Kota**

Sampel dipilih dengan metode *two stages one phase stratified sampling*:

Tahap 1: Memilih 25 persen blok sensus populasi secara *Probability Proportional to Size* (PPS), dengan *size* jumlah rumah tangga hasil SP2010 di setiap strata.

Tahap 2: Memilih sejumlah *n* blok sensus sesuai alokasi secara *systematic* di setiap strata *urban/rural* per kabupaten/kota per strata kesejahteraan.

Tahap 3: Memilih 10 rumah tangga hasil pemutakhiran secara *systematic sampling* dengan *implicit stratification* menurut pendidikan tertinggi yang ditamatkan KRT.

#### **1.2.4 Metode Pengumpulan Data**

Pengumpulan data Susenas Maret 2017 menggunakan dua kuesioner yaitu kuesioner Kor (VSEN17.K) dan kuesioner Konsumsi dan Pengeluaran (VSEN17.KP), contoh kuesioner disajikan pada lampiran.

Pengumpulan data dari rumah tangga terpilih dilakukan melalui wawancara tatap muka antara pencacah dengan responden. Untuk pertanyaan-pertanyaan dalam kuesioner yang ditujukan kepada individu diusahakan agar individu yang bersangkutan memberikan jawaban secara langsung kepada pencacah. Keterangan tentang rumah tangga dikumpulkan melalui wawancara dengan kepala rumah tangga, suami/isteri kepala rumah tangga atau anggota rumah tangga lain yang mengetahui karakteristik yang ditanyakan.

#### **1.2.5 Pengolahan Data**

Proses pengolahan data dimulai dengan pengecekan awal atas kelengkapan isian kuesioner dan pemeriksaan konsistensi antar isian yang berkaitan. Selanjutnya dilakukan perekaman data, pemeriksaan konsistensi antar-isian dalam kuesioner sampai dengan tahap tabulasi, sepenuhnya dilakukan dengan menggunakan komputer. Sebelum tahap ini dimulai, terlebih dahulu dilakukan cek awal atas kelengkapan isian daftar pertanyaan, penyuntingan terhadap isian yang tidak wajar, termasuk konsistensi antara satu jawaban dengan jawaban yang lainnya.

# BAB 2

## KEPENDUDUKAN

### Persentase Penduduk menurut Kelompok Umur Tahun 2017



0-14



15-64



65+

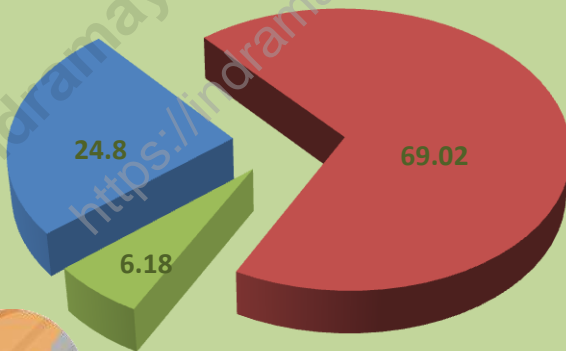

*Halaman kosong*

<https://indramayukab.bps.go.id>

<https://indramayukab.bps.go.id>

## **BAB II**

### **KEPENDUDUKAN**

#### **PENJELASAN TEKNIS**

1. **Penduduk** adalah semua orang yang telah berdomisili selama 6 bulan atau lebih dan/atau mereka yang berdomisili kurang dari 6 bulan tetapi bertujuan menetap.
2. **Belum kawin** adalah status dari mereka yang pada saat pencacahan belum terikat dalam perkawinan.
3. **Kawin** adalah status dari mereka yang terikat perkawinan pada saat pencacahan, baik tinggal bersama maupun terpisah. Dalam hal ini yang dicakup adalah yang kawin secara sah menurut hukum (adat, agama, negara, dan sebagainya) dan mereka yang hidup bersama dan oleh masyarakat sekelilingnya dianggap sebagai suami isteri.
4. **Cerai hidup** adalah status dari mereka yang hidup berpisah sebagai suami isteri karena bercerai dan belum kawin lagi. Dalam hal ini termasuk mereka yang mengaku cerai walaupun belum resmi secara hukum. Sebaliknya, tidak termasuk mereka yang hanya hidup terpisah tetapi masih berstatus kawin, misalnya suami/isteri ditinggalkan oleh isteri/suami ke tempat lain karena sekolah, bekerja, mencari pekerjaan, atau untuk keperluan lain. Wanita yang mengaku belum pernah kawin tetapi pernah hamil, dianggap cerai hidup.
5. **Cerai mati** adalah status dari mereka yang ditinggal mati oleh suami/isterinya dan belum kawin lagi.
6. **Pernah Kawin** adalah status dari mereka yang pada saat pencacahan status perkawinannya kawin, cerai hidup, atau cerai mati.
7. **Umur kawin pertama** adalah usia saat melangsungkan perkawinan pertama kali
8. **Akta kelahiran** adalah surat tanda bukti kelahiran yang dikeluarkan oleh kantor catatan sipil.
9. **Nomor Induk Kependudukan (NIK)** adalah nomor identitas penduduk yang bersifat unik atau khas, tunggal dan melekat pada seseorang yang terdaftar sebagai penduduk Indonesia.

**Tabel 2.1 Persentase Penduduk menurut Kelompok Umur (5 Tahunan) dan Jenis Kelamin, 2017**

Kelompok Umur	Jenis Kelamin		
	Laki-laki	Perempuan	Laki-laki + Perempuan
(1)	(2)	(3)	(4)
0 - 4	7.96	8.07	8.02
5 - 9	8.12	8.01	8.07
10 - 14	8.74	8.68	8.71
15 - 19	9.05	7.88	8.48
20 - 24	7.97	6.59	7.30
25 - 29	7.71	7.17	7.44
30 - 34	7.53	7.56	7.55
35 - 39	7.88	7.84	7.86
40 - 44	7.35	7.64	7.49
45 - 49	6.86	7.20	7.03
50 - 54	6.16	6.57	6.36
55 - 59	5.13	5.35	5.24
60 - 64	4.17	4.39	4.28
65 - 69	2.43	2.86	2.64
70 - 74	1.58	2.04	1.80
75 +	1.36	2.14	1.74
<b>Kabupaten Indramayu</b>	<b>100.00</b>	<b>100.00</b>	<b>100.00</b>



**Tabel 2.2** Persentase Penduduk menurut Karakteristik dan Kelompok Umur, 2017

Karakteristik	Kelompok Umur			Jumlah
	0-14	15-64	65+	
(1)	(2)	(3)	(4)	(5)
<b>Jenis Kelamin</b>				
Laki-laki	24.82	69.81	5.37	100.00
Perempuan	24.77	68.18	7.05	100.00
<b>Kuintil Pengeluaran</b>				
Kuintil 1	30.57	62.25	7.18	100.00
Kuintil 2	28.28	65.56	6.16	100.00
Kuintil 3	25.14	68.45	6.41	100.00
Kuintil 4	21.53	73.67	4.80	100.00
Kuintil 5	18.44	75.22	6.34	100.00
<b>Pendidikan Tertinggi</b>				
Tidak Pernah Sekolah/Tidak Tamat SD	50.83	37.55	11.61	100.00
SD dan sederajat	10.05	87.61	2.33	100.00
SMP dan sederajat	0.45	97.72	1.83	100.00
SMA ke atas	0.00	98.18	1.82	100.00
<b>Kabupaten Indramayu</b>	<b>24.80</b>	<b>69.02</b>	<b>6.18</b>	<b>100.00</b>

**Tabel 2.3 Persentase Penduduk Berumur 10 Tahun ke Atas menurut Karakteristik dan Status Perkawinan, 2017**

Karakteristik	Status Perkawinan				Jumlah
	Belum Kawin	Kawin	Cerai Hidup	Cerai Mati	
(1)	(2)	(3)	(4)	(5)	(6)
<b>Jenis Kelamin</b>					
Laki-laki	33.71	60.97	2.73	2.59	100.00
Perempuan	21.77	62.21	3.85	12.18	100.00
<b>Kuintil Pengeluaran</b>					
Kuintil 1	30.48	55.66	4.38	9.47	100.00
Kuintil 2	30.20	61.84	2.68	5.28	100.00
Kuintil 3	29.31	62.16	2.94	5.60	100.00
Kuintil 4	27.20	61.70	1.82	9.27	100.00
Kuintil 5	22.94	65.99	4.53	6.54	100.00
<b>Pendidikan Tertinggi</b>					
Tidak Pernah Sekolah/Tidak Tamat SD	24.35	54.56	3.20	17.88	100.00
SD dan sederajat	25.52	69.03	3.12	2.34	100.00
SMP dan sederajat	37.71	56.63	3.20	2.46	100.00
SMA ke atas	28.17	66.47	3.86	1.50	100.00
<b>Kabupaten Indramayu</b>	<b>27.92</b>	<b>61.57</b>	<b>3.27</b>	<b>7.24</b>	<b>100.00</b>

**Tabel 2.4** Persentase Penduduk Berumur 15-49 Tahun ke Atas menurut Karakteristik dan Status Perkawinan, 2017

Karakteristik	Status Perkawinan				Jumlah
	Belum Kawin	Kawin	Cerai Hidup	Cerai Mati	
(1)	(2)	(3)	(4)	(5)	(6)
<b>Jenis Kelamin</b>					
Laki-laki	35.96	60.74	2.83	0.46	100.00
Perempuan	18.36	75.26	4.47	1.91	100.00
<b>Kuintil Pengeluaran</b>					
Kuintil 1	29.09	65.21	4.51	1.19	100.00
Kuintil 2	28.62	68.71	2.57	0.10	100.00
Kuintil 3	30.66	64.76	3.11	1.47	100.00
Kuintil 4	27.52	68.45	2.16	1.87	100.00
Kuintil 5	22.84	70.44	5.62	1.10	100.00
<b>Pendidikan Tertinggi</b>					
Tidak Pernah Sekolah/Tidak Tamat SD	13.81	79.25	3.81	3.12	100.00
SD dan sederajat	19.95	75.22	3.89	0.94	100.00
SMP dan sederajat	39.60	56.01	3.09	1.30	100.00
SMA ke atas	33.04	62.96	3.68	0.32	100.00
<b>Kabupaten Indramayu</b>	<b>27.63</b>	<b>67.61</b>	<b>3.61</b>	<b>1.15</b>	<b>100.00</b>

**Tabel 2.5 Persentase Perempuan Usia 20-24 Tahun yang Pernah Kawin menurut Karakteristik dan Usia Perkawinan Pertama, 2017**

Karakteristik	Umur Perkawinan Pertama	
	< 18 Tahun	18 Tahun ke Atas
(1)	(2)	(3)
<b>Kuintil Pengeluaran</b>		
Kuintil 1	30.06	69.94
Kuintil 2	50.38	49.62
Kuintil 3	24.86	75.14
Kuintil 4	34.64	65.36
Kuintil 5	36.95	63.05
<b>Pendidikan Tertinggi</b>		
Tidak Pernah Sekolah/Tidak Tamat SD	55.65	44.35
SD dan sederajat	70.12	29.88
SMP dan sederajat	29.39	70.61
SMA ke atas	0.00	100.00
<b>Status Perkawinan</b>		
Kawin	33.33	66.67
Cerai Hidup	37.74	62.26
Cerai Mati	0.00	0.00
<b>Kabupaten Indramayu</b>	<b>33.69</b>	<b>66.31</b>

**Tabel 2.6** Persentase Penduduk yang Memiliki Akta Kelahiran menurut Kelompok Umur, 2017

Karakteristik	Kelompok Umur	
	0-4 Tahun	0-17 Tahun
(1)	(2)	(3)
<b>Jenis Kelamin</b>		
Laki-laki	76.69	82.75
Perempuan	69.90	81.72
<b>Kuintil Pengeluaran</b>		
Kuintil 1	68.88	72.20
Kuintil 2	56.17	81.14
Kuintil 3	79.09	81.66
Kuintil 4	89.57	88.81
Kuintil 5	82.65	93.27
<b>Pendidikan Tertinggi KRT</b>		
Tidak Pernah Sekolah/Tidak Tamat SD	63.59	75.24
SD dan sederajat	67.01	77.92
SMP dan sederajat	83.87	90.47
SMA ke atas	80.91	92.13
<b>Kabupaten Indramayu</b>	<b>73.37</b>	<b>82.26</b>

Tabel 2.7

**Persentase Penduduk yang Memiliki Nomor Induk Kependudukan (NIK) menurut Karakteristik dan Kelompok Umur, 2017**

Karakteristik	Kelompok Umur	
	5 Tahun ke Atas	17 Tahun ke Atas
(1)	(2)	(3)
<b>Jenis Kelamin</b>		
Laki-laki	98.59	99.33
Perempuan	98.58	99.35
<b>Kuintil Pengeluaran</b>		
Kuintil 1	98.49	98.68
Kuintil 2	98.59	99.27
Kuintil 3	98.55	99.10
Kuintil 4	98.02	99.52
Kuintil 5	99.28	100.00
<b>Pendidikan Tertinggi KRT</b>		
Tidak Pernah Sekolah/Tidak Tamat SD	97.73	98.77
SD dan sederajat	99.31	99.94
SMP dan sederajat	98.27	98.48
SMA ke atas	98.96	100.00
<b>Kabupaten Indramayu</b>	<b>98.59</b>	<b>99.34</b>

**Tabel 2.8** Persentase Rumah Tangga menurut Karakteristik dan Jenis Kelamin KRT, 2017

Karakteristik	Jenis Kelamin		Jumlah
	Kepala Rumah Tangga (KRT)		
	Laki-laki	Perempuan	
(1)	(2)	(3)	
<b>Kuintil Pengeluaran</b>			
Kuintil 1	78.03	21.97	100.00
Kuintil 2	86.77	13.23	100.00
Kuintil 3	88.69	11.31	100.00
Kuintil 4	84.47	15.53	100.00
Kuintil 5	86.19	13.81	100.00
<b>Pendidikan Tertinggi KRT</b>			
Tidak Pernah Sekolah/ Tidak Tamat SD	73.58	26.42	100.00
SD dan sederajat	91.57	8.43	100.00
SMP dan sederajat	88.60	11.40	100.00
SMA ke atas	93.06	6.94	100.00
<b>Status Perkawinan KRT</b>			
Belum Kawin	94.01	5.99	100.00
Kawin	98.51	1.49	100.00
Cerai Hidup/Cerai Mati	26.66	73.34	100.00
<b>Jumlah Anggota Rumah Tangga</b>			
1	40.51	59.49	100.00
2-3	86.98	13.02	100.00
4 +	94.78	5.22	100.00
<b>Kabupaten Indramayu</b>	<b>85.06</b>	<b>14.94</b>	<b>100.00</b>

<https://indramayukab.bps.go.id>  
<https://indramayukab.bps.go.id>



# BAB 3

## PENDIDIKAN

Persentase penduduk yang tidak bersekolah lagi usia 7-24 tahun:

**33,73**

Angka Partisipasi Murni (APM) Sekolah Dasar (SD) paling tinggi:

**98,42**



Angka Partisipasi Kasar (APK) Sekolah Dasar (SD) paling tinggi:

**108,85**

*Halaman kosong*

<https://indramayukab.bps.go.id>

<https://indramayukab.bps.go.id>

## BAB III PENDIDIKAN

### PENJELASAN TEKNIS

1. **Dapat membaca dan menulis** artinya dapat membaca dan menulis kata-kata/kalimat sederhana dalam huruf latin/alfabet (a-z), huruf arab/hijaiyah, atau huruf lainnya (contoh huruf jawa, kanji, dll).
2. **Angka Buta Huruf** adalah proporsi penduduk kelompok umur tertentu yang tidak dapat membaca dan menulis.
3. **Tidak/belum pernah bersekolah** adalah anggota ruta berumur lima tahun ke atas yang tidak pernah atau belum pernah terdaftar dan tidak pernah/belum pernah aktif mengikuti pendidikan baik di suatu jenjang pendidikan formal maupun nonformal (Paket A/B/C), termasuk juga yang tamat/belum tamat taman kanak-kanak tetapi tidak melanjutkan ke sekolah dasar.
4. **Pendidikan formal** adalah jalur pendidikan yang terstruktur dan berjenjang yang terdiri atas pendidikan dasar, menengah, dan pendidikan tinggi, meliputi SD/ sederajat, SMP/ sederajat, SMA/ sederajat, dan Perguruan Tinggi.
5. **Pendidikan nonformal** adalah jalur pendidikan diluar pendidikan formal yang dapat dilaksanakan secara terstruktur dan berjenjang, meliputi pendidikan kecakapan hidup (kursus), Pendidikan Anak Usia Dini (PAUD), pendidikan kepemudaan, pendidikan pemberdayaan perempuan, pendidikan keaksaraan, pendidikan keterampilan, dan pelatihan kerja, pendidikan kesetaraan (paket A, B, C), serta pendidikan lainnya untuk mengembangkan kemampuan peserta didik.
6. **Masih bersekolah** adalah anggota ruta berumur lima tahun ke atas yang terdaftar dan aktif mengikuti pendidikan baik di suatu jenjang pendidikan formal maupun nonformal (Paket A/B/C). Termasuk bagi mahasiswa yang sedang cuti dianggap masih bersekolah.
7. **Tidak bersekolah lagi** adalah anggota ruta berumur lima tahun ke atas yang pernah terdaftar dan aktif mengikuti pendidikan baik di jenjang pendidikan formal maupun nonformal (Paket A/B/C), tetapi pada saat pencacahan tidak terdaftar atau tidak aktif mengikuti pendidikan lagi.
8. **Pendidikan tertinggi yang ditamatkan** adalah jenjang pendidikan tertinggi yang ditamatkan oleh seseorang, ditandai dengan sertifikat/ijazah.
9. **Tamat sekolah** adalah menyelesaikan pelajaran yang ditandai dengan lulus ujian akhir pada kelas atau tingkat terakhir suatu jenjang pendidikan formal dan nonformal (Paket A/B/C) di sekolah negeri maupun swasta dengan mendapatkan tanda tamat belajar/ijazah. Seseorang yang belum mengikuti pelajaran pada kelas tertinggi tetapi sudah mengikuti ujian akhir dan lulus, dianggap tamat sekolah.
10. **Angka Partisipasi Sekolah (APS)** adalah proporsi penduduk pada kelompok umur jenjang pendidikan tertentu yang masih bersekolah terhadap penduduk pada kelompok umur tersebut.

- 11. Angka Partisipasi Murni (APM)** adalah proporsi penduduk pada kelompok umur jenjang pendidikan tertentu yang masih bersekolah pada jenjang pendidikan yang sesuai dengan kelompok umurnya terhadap penduduk pada kelompok umur tersebut.
- 12. Angka Partisipasi Kasar (APK)** adalah proporsi anak sekolah pada suatu jenjang tertentu dalam kelompok usia yang sesuai dengan jenjang pendidikan tersebut.
- 13. Pendidikan prasekolah** adalah pendidikan yang diselenggarakan sebelum jenjang pendidikan dasar, baik melalui jalur pendidikan formal maupun nonformal.

<https://indramayukab.bps.go.id>  
<https://indramayukab.bps.go.id>

**Tabel 3.1 Persentase Penduduk 15 Tahun ke Atas menurut Karakteristik dan Kemampuan Membaca dan Menulis, 2017**

Karakteristik	Huruf Latin	Huruf Arab	Huruf Lainnya	Buta Huruf
(1)	(2)	(3)	(4)	(5)
<b>Jenis Kelamin</b>				
Laki-laki	91.82	42.68	2.79	6.25
Perempuan	81.10	46.41	1.62	12.75
<b>Kuintil Pengeluaran</b>				
Kuintil 1	80.59	29.91	1.31	15.43
Kuintil 2	87.60	40.40	0.82	9.38
Kuintil 3	85.56	50.81	1.22	8.84
Kuintil 4	88.71	46.54	2.42	7.27
Kuintil 5	89.93	52.78	4.97	6.79
<b>Kabupaten Indramayu</b>	<b>86.62</b>	<b>44.49</b>	<b>2.22</b>	<b>9.40</b>

**Tabel 3.2** Persentase Penduduk Berumur 15-24 Tahun menurut Karakteristik dan Kemampuan Membaca dan Menulis, 2017

Karakteristik	Huruf Latin	Huruf Arab	Huruf Lainnya	Buta Huruf
(1)	(2)	(3)	(4)	(5)
<b>Jenis Kelamin</b>				
Laki-laki	100.00	52.97	4.90	-
Perempuan	100.00	70.39	2.05	-
<b>Kuintil Pengeluaran</b>				
Kuintil 1	100.00	45.34	-	-
Kuintil 2	100.00	55.39	0.65	-
Kuintil 3	100.00	66.00	1.75	-
Kuintil 4	100.00	67.24	6.61	-
Kuintil 5	100.00	68.62	9.32	-
<b>Kabupaten Indramayu</b>	<b>100.00</b>	<b>60.71</b>	<b>3.63</b>	<b>-</b>

**Tabel 3.3** Persentase Penduduk Berumur 5 Tahun menurut Karakteristik dan Status Pendidikan, 2017

Karakteristik	Tidak/belum pernah bersekolah	Masih Bersekolah			Tidak bersekolah lagi	Jumlah
		SD/ sederajat	SMP/ sederajat	SMA/ sederajat		
(1)	(2)	(3)	(4)	(5)	(6)	(7)
<b>Jenis Kelamin</b>						
Laki-laki	10.52	13.16	3.92	5.80	66.60	100.00
Perempuan	18.92	11.94	5.29	4.54	59.32	100.00
<b>Kuintil Pengeluaran</b>						
Kuintil 1	19.45	14.34	6.34	2.70	57.17	100.00
Kuintil 2	14.70	15.59	4.29	6.29	59.14	100.00
Kuintil 3	15.64	11.22	5.88	5.32	61.95	100.00
Kuintil 4	12.19	13.05	3.30	5.02	66.45	100.00
Kuintil 5	11.20	8.83	3.19	6.57	70.21	100.00
<b>Kabupaten Indramayu</b>	<b>14.59</b>	<b>12.57</b>	<b>4.58</b>	<b>5.19</b>	<b>63.07</b>	<b>100.00</b>

**Tabel 3.4 Persentase Penduduk Berumur 7-24 Tahun menurut Karakteristik dan Status Pendidikan, 2017**

Karakteristik	Tidak/belum pernah bersekolah	Masih Bersekolah			Tidak bersekolah lagi	Jumlah
		SD/ sederajat	SMP/ sederajat	SMA/ sederajat		
(1)	(2)	(3)	(4)	(5)	(6)	(7)
<b>Jenis Kelamin</b>						
Laki-laki	-	36.12	11.71	16.97	35.20	100.00
Perempuan	0.26	36.91	17.31	13.52	32.00	100.00
<b>Kuintil Pengeluaran</b>						
Kuintil 1	0.56	39.29	17.95	7.64	34.57	100.00
Kuintil 2	-	41.67	12.75	18.68	26.90	100.00
Kuintil 3	-	31.88	17.70	16.02	34.40	100.00
Kuintil 4	-	36.76	10.53	13.37	39.34	100.00
Kuintil 5	-	31.99	11.86	22.69	33.46	100.00
<b>Kabupaten Indramayu</b>	0.12	36.48	14.30	15.37	33.72	100.00



**Tabel 3.5 Angka Partisipasi Sekolah (APS) Formal Penduduk Berumur 5-18 Tahun menurut Karakteristik dan Kelompok Umur, 2017**

<b>Karakteristik</b>	<b>5-6</b>	<b>7-12</b>	<b>13-15</b>	<b>16-18</b>
(1)	(2)	(3)	(4)	(5)
<b>Jenis Kelamin</b>				
Laki-laki	32.13	100.00	87.08	66.38
Perempuan	19.77	99.31	96.46	61.05
<b>Kuintil Pengeluaran</b>				
Kuintil 1	12.91	98.49	89.90	38.83
Kuintil 2	31.67	100.00	87.32	76.28
Kuintil 3	19.70	100.00	90.69	64.19
Kuintil 4	48.03	100.00	97.13	66.25
Kuintil 5	11.31	100.00	100.00	78.59
<b>Kabupaten Indramayu</b>	<b>26.16</b>	<b>99.67</b>	<b>92.04</b>	<b>64.30</b>

**Tabel 3.6 Angka Partisipasi Sekolah (APS) Formal dan Nonformal Penduduk Berumur 5-18 Tahun menurut Karakteristik dan Kelompok Umur, 2017**

<b>Karakteristik</b>	<b>5-6</b>	<b>7-12</b>	<b>13-15</b>	<b>16-18</b>
(1)	(2)	(3)	(4)	(5)
<b>Jenis Kelamin</b>				
Laki-laki	32.13	100.00	87.08	66.38
Perempuan	19.77	99.31	96.46	61.05
<b>Kuintil Pengeluaran</b>				
Kuintil 1	12.91	98.49	89.90	38.83
Kuintil 2	31.67	100.00	87.32	76.28
Kuintil 3	19.70	100.00	90.69	64.19
Kuintil 4	48.03	100.00	97.13	66.25
Kuintil 5	11.31	100.00	100.00	78.59
<b>Kabupaten Indramayu</b>	<b>26.16</b>	<b>99.67</b>	<b>92.04</b>	<b>64.30</b>

**Tabel 3.7 Angka Partisipasi Murni (APM) Formal Penduduk menurut Karakteristik dan Jenjang Pendidikan, 2017**

Karakteristik	SD	SMP	SMA
(1)	(2)	(3)	(4)
<b>Jenis Kelamin</b>			
Laki-laki	99.64	66.04	53.24
Perempuan	97.11	84.12	57.83
<b>Kuintil Pengeluaran</b>			
Kuintil 1	98.49	70.58	29.67
Kuintil 2	100.00	69.29	68.75
Kuintil 3	97.04	85.36	48.69
Kuintil 4	100.00	82.25	66.25
Kuintil 5	95.60	74.17	65.18
<b>Kabupaten Indramayu</b>	<b>98.42</b>	<b>75.60</b>	<b>55.02</b>

**Tabel 3.8 Angka Partisipasi Murni (APM) Formal dan Non Formal Penduduk menurut Karakteristik dan Jenjang Pendidikan, 2017**

Karakteristik	SD	SMP	SMA
(1)	(2)	(3)	(4)
<b>Jenis Kelamin</b>			
Laki-laki	99.64	66.04	53.24
Perempuan	97.11	84.12	57.83
<b>Kuintil Pengeluaran</b>			
Kuintil 1	98.49	70.58	29.67
Kuintil 2	100.00	69.29	68.75
Kuintil 3	97.04	85.36	48.69
Kuintil 4	100.00	82.25	66.25
Kuintil 5	95.60	74.17	65.18
<b>Kabupaten Indramayu</b>	<b>98.42</b>	<b>75.60</b>	<b>55.02</b>

**Tabel 3.9 Angka Partisipasi Kasar (APK) Formal Penduduk menurut Karakteristik dan Jenjang Pendidikan, 2017**

Karakteristik	SD	SMP	SMA
(1)	(2)	(3)	(4)
<b>Jenis Kelamin</b>			
Laki-laki	113.33	80.39	72.62
Perempuan	104.03	90.99	73.21
<b>Kuintil Pengeluaran</b>			
Kuintil 1	110.53	77.48	43.74
Kuintil 2	111.13	77.10	91.77
Kuintil 3	105.76	108.68	63.78
Kuintil 4	115.80	82.25	77.85
Kuintil 5	98.04	88.59	91.07
<b>Kabupaten Indramayu</b>	<b>108.85</b>	<b>86.00</b>	<b>72.85</b>

**Tabel 3.10 Angka Partisipasi Kasar (APK) Formal dan Non Formal Penduduk menurut Karakteristik dan Jenjang Pendidikan, 2017**

Karakteristik	SD	SMP	SMA
(1)	(2)	(3)	(4)
<b>Jenis Kelamin</b>			
Laki-laki	113.33	80.39	72.62
Perempuan	104.03	90.99	73.21
<b>Kuintil Pengeluaran</b>			
Kuintil 1	110.53	77.48	43.74
Kuintil 2	111.13	77.10	91.77
Kuintil 3	105.76	108.68	63.78
Kuintil 4	115.80	82.25	77.85
Kuintil 5	98.04	88.59	91.07
<b>Kabupaten Indramayu</b>	<b>108.85</b>	<b>86.00</b>	<b>72.85</b>

**Tabel 3.11** Persentase Penduduk yang Pernah/Masih Mengikuti Pendidikan Prasekolah menurut Karakteristik dan Kelompok Umur, 2017

Karakteristik	Kelompok Umur	
	0-6 Tahun	3-6 Tahun
(1)	(2)	(3)
<b>Jenis Kelamin</b>		
Laki-laki	19.77	31.17
Perempuan	21.49	38.77
<b>Kuintil Pengeluaran</b>		
Kuintil 1	15.58	23.74
Kuintil 2	23.97	38.94
Kuintil 3	19.03	30.10
Kuintil 4	24.73	49.91
Kuintil 5	21.84	43.05
<b>Kabupaten Indramayu</b>	<b>20.61</b>	<b>34.61</b>





# BAB 4

## KESEHATAN



**34,51** persen  
penduduk usia 15  
ke atas di  
Indramayu adalah  
**perokok**

**Bayi usia 0-23  
bulan yang  
pernah diberi  
ASI sebanyak  
**88,38 %****



*Halaman kosong*

<https://indramayukab.bps.go.id>  
<https://indramayukab.bps.go.id>

## BAB IV KESEHATAN

### PENJELASAN TEKNIS

1. **Keluhan kesehatan** adalah keadaan seseorang yang mengalami gangguan kesehatan atau kejiwaan, baik karena gangguan/penyakit yang sering dialami penduduk seperti panas, pilek, diare, pusing, sakit kepala, maupun karena penyakit akut, penyakit kronis (meskipun selama sebulan terakhir tidak mempunyai keluhan), kecelakaan, kriminalitas, atau keluhan lainnya.
2. **Angka kesakitan** adalah persentase penduduk yang mengalami keluhan kesehatan dan merasa terganggu dalam aktivitas sehari-hari (tidak dapat melakukan kegiatan secara normal seperti bekerja, sekolah, atau kegiatan sehari-hari sebagaimana biasanya).
3. **Berobat jalan** adalah upaya anggota rupa yang mempunyai keluhan kesehatan untuk memeriksakan diri dan mendapatkan pengobatan dengan mendatangi tempat-tempat pelayanan kesehatan modern atau tradisional tanpa menginap, termasuk mendatangkan petugas kesehatan ke rumah anggota rupa.
4. **Jaminan kesehatan** adalah program bantuan sosial untuk pelayanan kesehatan. Menurut UU No. 40 Tahun 2004 tentang Sistem Jaminan Sosial Nasional, jaminan kesehatan diselenggarakan dengan tujuan menjamin agar peserta memperoleh manfaat pemeliharaan kesehatan dan perlindungan dalam memenuhi kebutuhan dasar kesehatan.
5. **Rawat inap** adalah upaya penyembuhan keluhan kesehatan dengan menginap satu malam atau lebih di unit pelayanan kesehatan modern atau tradisional, termasuk dalam kejadian ini adalah rawat inap untuk persalinan.
6. **Merokok** merupakan aktifitas membakar tembakau kemudian menghisap asapnya baik menggunakan rokok maupun pipa pada sebulan terakhir sampai saat pencacahan. Terdapat dua cara merokok yang umum dilakukan, yaitu pertama menghisap lalu menelan asap rokok ke dalam paru-paru dan dihembuskan; kedua hanya menghisap sampai mulut lalu dihembuskan melalui mulut atau hidung.
7. **Imunisasi** didefinisikan sebagai suatu upaya untuk menimbulkan/meningkatkan kekebalan seseorang secara aktif terhadap suatu penyakit, sehingga bila suatu saat terpajan dengan penyakit tersebut tidak akan sakit atau hanya mengalami sakit ringan. Vaksin adalah antigen berupa mikroorganisme yang sudah mati, masih hidup tapi dilemahkan, masih utuh atau bagiannya, yang telah diolah, berupa toksin mikroorganisme yang telah diolah menjadi toksoid, protein rekombinan yang bila diberikan kepada seseorang akan menimbulkan kekebalan spesifik secara aktif terhadap penyakit infeksi tertentu.
8. **Imunisasi Lengkap** adalah pemberian imunisasi DPT sebanyak tiga kali, polio sebanyak empat kali, BCG dan campak masing-masing satu kali



**Tabel 4.1 Angka Kesakitan dan Rata-rata Lama Sakit (Hari), 2017**

Karakteristik	Angka Kesakitan	Rata-Rata Lama Sakit (Hari)
(1)	(2)	(3)
<b>Jenis Kelamin</b>		
Laki-laki	11.84	0.67
Perempuan	13.95	0.73
<b>Kuintil Pengeluaran</b>		
Kuintil 1	9.97	0.60
Kuintil 2	9.22	0.34
Kuintil 3	12.14	0.69
Kuintil 4	15.48	0.88
Kuintil 5	17.48	0.98
<b>Kabupaten Indramayu</b>	<b>12.04</b>	<b>0.70</b>

**Tabel 4.2** Persentase Penduduk yang Menggunakan Jaminan Kesehatan untuk Berobat Jalan menurut Karakteristik dan Jenis Jaminan Kesehatan, 2017

Karakteristik	Menggunakan Jaminan Kesehatan untuk Berobat Jalan	Jaminan Kesehatan yang Digunakan untuk Berobat Jalan			
		BPJS Kesehatan PBI	BPJS Kesehatan Non PBI	Jamkesda	Asuransi Swasta atau Perusahaan/Kantor
(1)	(2)	(3)	(4)	(5)	(6)
<b>Jenis Kelamin</b>					
Laki-laki	22.60	13.36	5.82	2.40	1.01
Perempuan	18.38	11.14	3.75	2.22	1.26
<b>Kuintil Pengeluaran</b>					
Kuintil 1	40.51	36.59	2.17	1.76	0.00
Kuintil 2	18.85	9.17	4.47	5.21	0.00
Kuintil 3	29.67	20.87	3.93	4.86	0.00
Kuintil 4	18.13	7.81	7.29	2.31	0.71
Kuintil 5	9.72	2.69	4.01	0.00	3.02
<b>Kabupaten Indramayu</b>	<b>20.22</b>	<b>12.11</b>	<b>4.65</b>	<b>2.30</b>	<b>1.15</b>

**Tabel 4.3** Persentase Penduduk yang Pernah Rawat Inap dalam Setahun menurut Karakteristik, Tempat Rawat Inap, dan Rata-rata Lama Rawat Inap, 2017

Karakteristik	Pernah dirawat Inap Selama Setahun Terakhir	Rata-Rata Lama Rawat Inap (Hari)	Tempat Rawat Inap		
			Rumah Sakit	Puskesmas /Pustu	Lainnya
(1)	(2)	(3)	(4)	(5)	(6)
<b>JenisKelamin</b>					
Laki-laki	3.40	5.76	77.57	7.99	18.71
Perempuan	4.18	4.23	61.13	7.57	37.56
<b>Kuintil Pengeluaran</b>					
Kuintil 1	1.43	2.88	30.14	25.40	44.46
Kuintil 2	2.83	7.21	54.04	12.27	33.69
Kuintil 3	3.80	3.83	69.52	7.10	28.58
Kuintil 4	3.61	6.48	74.19	2.77	23.05
Kuintil 5	7.25	4.30	78.98	5.36	26.83
<b>Kabupaten Indramayu</b>	<b>3.78</b>	<b>4.94</b>	<b>68.75</b>	<b>7.77</b>	<b>28.82</b>

**Tabel 4.4** Persentase Penduduk Usia 15 Tahun keAtas yang Merokok dan Rata-rata Batang Rokok yang Dihisap per Minggu menurut Karakteristik, 2017

Karakteristik	Persentase Penduduk Usia 15 Tahun keAtas yang Merokok	Rata-Rata Batang Rokok yang Dihisap per Minggu
(1)	(2)	(3)
<b>Kuintil Pengeluaran</b>		
Kuintil 1	29.95	64.32
Kuintil 2	33.89	76.87
Kuintil 3	35.21	77.88
Kuintil 4	34.66	90.94
Kuintil 5	38.15	96.93
<b>Pendidikan Tertinggi</b>		
Tidak Pernah Sekolah/Tidak Tamat SD	28.08	86.87
SD dan sederajat	40.25	81.73
SMP dan sederajat	32.15	85.75
SMA keatas	36.87	76.49
<b>Kabupaten Indramayu</b>	<b>34.51</b>	<b>82.80</b>



**Tabel 4.5** Persentase Penduduk Umur 0-59 Bulan (Balita) yang Mempunyai Kartu Imunisasi dan Mendapat Imunisasi Lengkap menurut Karakteristik, 2017

Karakteristik	Memiliki Kartu Imunisasi	Mendapat Imunisasi Lengkap
(1)	(2)	(3)
<b>Jenis Kelamin</b>		
Laki-laki	82.67	23.24
Perempuan	79.62	11.67
<b>Kuintil Pengeluaran</b>		
Kuintil 1	71.25	13.82
Kuintil 2	79.13	18.41
Kuintil 3	86.74	16.45
Kuintil 4	90.00	12.91
Kuintil 5	85.55	29.60
<b>Pendidikan Tertinggi KRT</b>		
Tidak Pernah Sekolah/Tidak Tamat SD	80.76	14.03
SD dan sederajat	77.75	19.63
SMP dan sederajat	71.55	14.79
SMA keatas	94.93	19.87
<b>Kabupaten Indramayu</b>	<b>81.18</b>	<b>17.59</b>

**Tabel 4.6** Persentase Penduduk Umur 0-59 Bulan (balita) yang Pernah Mendapat Imunisasi menurut Karakteristik dan Jenis Imunisasi, 2017

Karakteristik	Jenis Imunisasi				
	BCG	DPT	Polio	Campak/ Morbili	Hepatitis B
(1)	(2)	(3)	(4)	(5)	(6)
<b>Jenis Kelamin</b>					
Laki-laki	87.11	80.89	88.65	52.98	75.53
Perempuan	77.16	63.12	82.93	37.28	53.34
<b>Kuintil Pengeluaran</b>					
Kuintil 1	73.43	72.06	78.61	32.94	56.01
Kuintil 2	82.98	69.20	81.79	39.32	68.17
Kuintil 3	83.30	67.55	88.48	51.97	64.11
Kuintil 4	85.71	70.63	92.13	51.20	62.43
Kuintil 5	92.47	85.41	95.15	61.25	78.63
<b>Pendidikan Tertinggi KRT</b>					
Tidak Pernah Sekolah/ Tidak Tamat SD	85.65	67.44	81.52	45.20	56.67
SD dan sederajat	77.19	67.61	82.24	40.18	65.83
SMP dan sederajat	80.87	66.07	93.12	48.11	57.63
SMA keatas	88.16	87.98	88.04	50.37	75.49
<b>Kabupaten Indramayu</b>	<b>82.25</b>	<b>72.21</b>	<b>85.86</b>	<b>45.32</b>	<b>64.69</b>

**Tabel 4.7 Persentase Penduduk Umur 0-23 Bulan (Baduta) yang Pernah Diberi ASI dan Rata-rata Lama Pemberian ASI (Bulan) menurut Karakteristik, 2017**

Karakteristik	Persentase Baduta Pernah diberi ASI	Rata-rata Lama Pemberian ASI (Bulan)
(1)	(2)	(3)
<b>Jenis Kelamin</b>		
Laki-laki	91.79	12.20
Perempuan	85.81	8.48
<b>Kuintil Pengeluaran</b>		
Kuintil 1	90.25	8.90
Kuintil 2	100.00	10.53
Kuintil 3	87.84	12.12
Kuintil 4	84.31	9.52
Kuintil 5	74.33	10.57
<b>Pendidikan Tertinggi KRT</b>		
Tidak Pernah Sekolah/ Tidak Tamat SD	85.24	12.30
SD dan sederajat	84.29	9.10
SMP dan sederajat	97.08	10.44
SMA keatas	88.21	9.85
<b>Kabupaten Indramayu</b>	<b>88.38</b>	<b>10.14</b>

<https://indramayukab.bps.go.id>  
<https://indramayukab.bps.go.id>

# BAB 5

## FERTILITAS DAN KELUARGA BERENCANA



Pada tahun 2017, sebanyak **2 %** perempuan berumur 15-49 tahun yang pernah melahirkan 2 tahun terakhir, tidak menimbang bayinya

Perempuan berumur 15-49 tahun berstatus pernah kawin, yang saat ini menggunakan alat/cara KB sebanyak **59,69 %**

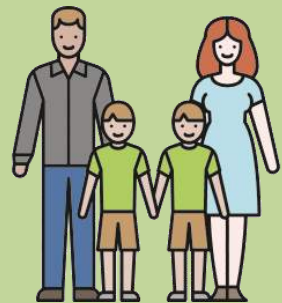

*Halaman kosong*

<https://indramayukab.bps.go.id>  
<https://indramayukab.bps.go.id>

## BAB V

### FERTILITAS DAN KB

#### PENJELASAN TEKNIS

1. **Anak lahir hidup** adalah anak yang pada waktu dilahirkan menunjukkan tanda-tanda kehidupan, walaupun mungkin hanya beberapa saat saja, seperti jantung berdenyut, bernafas, dan menangis.
2. **Alat/cara KB modern** meliputi:
  - a. **Sterilisasi wanita/tubektomi/MOW** adalah tindakan operasi menyumbat (mengikat dan/atau memotong) saluran keluar ovum, yakni tuba, sehingga perjalanan ovum dari ovarium saat ovulasi tidak sampai ke tempat pembuahan di uterus. Dengan demikian, kehadiran sperma tidak mengakibatkan konsepsi dan tidak terjadi kehamilan.
  - b. **Sterilisasi pria/vasektomi/MOP** adalah suatu operasi ringan yang dilakukan pada pria dengan maksud untuk mencegah terjadinya kehamilan. Operasi yang dimaksud adalah prosedur klinis untuk menghentikan kapasitas reproduksi pria dengan jalan mengikat/memotong saluran sperma, sehingga alur transportasi sperma terhambat dan proses pembuahan dengan sel telur tidak terjadi. Vasektomi biasanya bersifat permanen.
  - c. **IUD/AKDR/spiral (alat kontrasepsi dalam rahim)** adalah alat KB dari bahan plastik atau tembaga, dipasang dalam rongga rahim untuk mencegah kehamilan.
  - d. **Suntikan** adalah cara KB hormonal dengan cara menyuntikkan hormon progesteron dan/atau estrogen. Suntikan diberikan pada masa interval tujuh hari setelah haid, segera setelah persalinan atau keguguran atau kapan saja selama yakin tidak sedang hamil.
  - e. **Susuk KB/implan** adalah alat KB berupa batang susuk, yang tipis dan halus seperti korek api, ditanam di bawah kulit lengan kiri (atau kanan jika kidal) bagian atas perempuan untuk mencegah kehamilan.
  - f. **Pil** adalah alat KB berupa pil yang mengandung kombinasi progesteron dan estrogen untuk mencegah kehamilan.
  - g. **Kondom pria/karet KB** adalah alat KB berupa kantong karet tipis dan elastis dipakai oleh pria ketika melakukan hubungan seksual untuk mencegah kehamilan. Kondom berfungsi sebagai penampung sperma agar tidak tumpah ke vagina, sehingga konsepsi tidak terjadi.
  - h. **Intravag** adalah alat KB berupa tisu yang dimasukkan pada vagina ketika akan melakukan hubungan seksual.
  - i. **Diafragma** adalah alat/cara KB yang berbentuk mangkok terbuat dari karet lunak yang dimasukkan ke dalam vagina untuk menutup mulut rahim agar sperma tidak masuk ke dalam rahim dan bertemu dengan sel telur. Diafragma biasanya digunakan bersama *spermisida* (pembunuh sperma) berupa *jelly* atau krim yang berguna untuk menutup mulut rahim (*cervix*) sehingga menghalangi sperma bertemu sel telur.
  - j. **Kondom wanita** adalah alat/cara KB berupa karet tipis berbentuk tabung yang ujungnya terdapat semacam spon dan dimasukkan ke dalam vagina.

3. **Cara KB Tradisional** meliputi:

- a. **Metode menyusui alami/Amenorrhea Laktasi (MAL)** adalah kontrasepsi yang mengandalkan pemberian air susu ibu secara eksklusif (tanpa makanan dan minuman tambahan), belum haid dan bayi berumur kurang dari enam bulan.
- b. **Pantang berkala/kalender** didasarkan pada pemikiran bahwa dengan tidak melakukan senggama pada hari-hari tertentu, yaitu pada masa subur dalam siklus bulanan maka dapat menghindarkan dari kehamilan

4. **Penolong persalinan** adalah pihak yang menolong pada saat proses kelahiran

<https://indramayukab.bps.go.id>  
<https://indramayukab.bps.go.id>



**Tabel 5.1 Persentase Perempuan Berumur 15-49 Tahun yang Pernah Melahirkan menurut Karakteristik dan Tempat Melahirkan, 2017**

Karakteristik	Fasilitas Kesehatan*	Bukan Fasilitas Kesehatan
(1)	(2)	(3)
<b>Kuintil Pengeluaran</b>		
Kuintil 1	85.43	14.57
Kuintil 2	88.75	11.25
Kuintil 3	80.67	19.33
Kuintil 4	87.49	12.51
Kuintil 5	90.94	9.06
<b>Pendidikan Tertinggi</b>		
Tidak Pernah Sekolah/Tidak Tamat SD	90.62	9.38
SD dan sederajat	81.59	18.41
SMP dan sederajat	89.80	10.20
SMA ke atas	88.93	11.07
<b>Kabupaten Indramayu</b>	<b>86.91</b>	<b>13.09</b>

\*Fasilitas kesehatan : RS Pemerintah, RS Swasta, Puskesmas, Pustu, Polindes, Tempat praktek tenaga kesehatan

**Tabel 5.2 Persentase Perempuan Berumur 15-49 Tahun yang Pernah Melahirkan menurut Karakteristik dan Penolong Persalinan, 2017**

Karakteristik	Tenaga Kesehatan*	Bukan Tenaga Kesehatan
(1)	(2)	(3)
<b>Kuintil Pengeluaran</b>		
Kuintil 1	NA	NA
Kuintil 2	NA	NA
Kuintil 3	NA	NA
Kuintil 4	NA	NA
Kuintil 5	NA	NA
<b>Pendidikan Tertinggi</b>		
Tidak Pernah Sekolah/Tidak Tamat SD	NA	NA
SD dan sederajat	NA	NA
SMP dan sederajat	NA	NA
SMA ke atas	NA	NA
<b>Kabupaten Indramayu</b>	<b>NA</b>	<b>NA</b>

\*Tenaga Kesehatan :dokter, bidan, perawat, dan tenaga kesehatanlainnya

**Tabel 5.3** Persentase Perempuan Berumur 15-49 Tahun yang Pernah Melahirkan Dua Tahun Terakhir menurut Karakteristik dan Berat Badan Bayi yang Dilahirkan Terakhir, 2017

Karakteristik	< 2,5 kg	≥ 2,5 kg	Tidak Ditimbang /Tidak Tahu	Jumlah
(1)	(2)	(3)	(4)	(5)
<b>Jenis Kelamin KRT</b>				
Laki-laki	16.36	81.57	2.07	100.00
Perempuan	0.00	100.00	0.00	100.00
<b>Kuintil Pengeluaran</b>				
Kuintil 1	14.10	85.90	0.00	100.00
Kuintil 2	12.18	87.82	0.00	100.00
Kuintil 3	29.31	67.31	3.38	100.00
Kuintil 4	18.53	74.30	7.17	100.00
Kuintil 5	8.25	91.75	0.00	100.00
<b>Pendidikan Tertinggi</b>				
Tidak Pernah Sekolah/Tidak Tamat SD	8.09	91.91	0.00	100.00
SD dan sederajat	14.38	85.62	0.00	100.00
SMP dan sederajat	24.85	69.79	5.36	100.00
SMA ke atas	4.45	95.55	0.00	100.00
<b>Kabupaten Indramayu</b>	<b>15.80</b>	<b>82.20</b>	<b>2.00</b>	<b>100.00</b>

**Tabel 5.4 Persentase Perempuan Berumur 15-49 Tahun yang Pernah Kawin menurut Karakteristik dan Status Penggunaan Alat/Cara KB, 2017**

Karakteristik	Status Penggunaan Alat/Cara KB			Jumlah
	Pernah Menggunakan	Sedang Menggunakan	Tidak Pernah Menggunakan	
(1)	(2)	(3)	(4)	(5)
<b>Kuintil Pengeluaran</b>				
Kuintil 1	12.87	64.24	22.89	100.00
Kuintil 2	15.53	70.14	14.33	100.00
Kuintil 3	16.68	62.37	20.95	100.00
Kuintil 4	10.27	57.95	31.77	100.00
Kuintil 5	19.62	46.04	34.34	100.00
<b>Pendidikan Tertinggi</b>				
Tidak Pernah Sekolah/Tidak Tamat SD	19.19	53.25	27.56	100.00
SD dan sederajat	14.97	64.73	20.30	100.00
SMP dan sederajat	12.91	58.94	28.15	100.00
SMA ke atas	15.13	51.79	33.07	100.00
<b>Kabupaten Indramayu</b>	<b>15.04</b>	<b>59.69</b>	<b>25.28</b>	<b>100.00</b>

Tabel 5.5 Persentase Perempuan Berumur 15-49 Tahun yang Pernah Kawin dan Sedang Menggunakan Alat/Cara KB menurut Karakteristik dan Jenis Alat/Cara KB, 2017

Karakteristik	Alat/Cara KB Modern		Cara Tradisional	Jumlah
	MKJP*	Non MKJP		
(1)	(2)	(3)	(4)	(13)
<b>Kuintil Pengeluaran</b>				
Kuintil 1	11.02	88.98	0.00	100.00
Kuintil 2	14.60	84.73	0.67	100.00
Kuintil 3	10.32	89.68	0.00	100.00
Kuintil 4	5.31	94.69	0.00	100.00
Kuintil 5	13.30	86.70	0.00	100.00
<b>Pendidikan Tertinggi</b>				
Tidak Pernah Sekolah/Tidak Tamat SD	15.60	84.40	0.00	100.00
SD dan sederajat	10.17	89.52	0.31	100.00
SMP dan sederajat	10.57	89.43	0.00	100.00
SMA ke atas	9.64	90.36	0.00	100.00
<b>Kabupaten Indramayu</b>	<b>10.91</b>	<b>88.94</b>	<b>0.15</b>	<b>100.00</b>

\*MKJP atau Metode Kontrasepsi Jangka Panjang meliputi Tubektomi/MOW, Vasektomi/MOP, IUD dan Susuk KB/Implan



# BAB 6

## PERUMAHAN

**Rumahtangga  
yang tidak  
memiliki  
fasilitas tempat  
buang air besar  
sendiri sebanyak  
27,33 %**



**Sebanyak 4,9%  
rumahtangga  
masih  
menggunakan  
kayu bakar  
sebagai bahan  
bakar utama**

*Halaman kosong*

<https://indramayukab.bps.go.id>

<https://indramayukab.bps.go.id>



## **BAB VI**

### **PERUMAHAN**

#### **PENJELASAN TEKNIS**

1. **Keluarga** adalah hubungan yang didasarkan atas ikatan perkawinan, baik yang saat ini statusnya masih kawin atau sudah bercerai.
2. **Kepemilikan bangunan** adalah status penguasaan bangunan tempat tinggal atau rumah yang ditempati dilihat dari sisi anggota rupa yang mendiaminya. Terdiri dari milik sendiri, kontrak, sewa, rumah dinas, rumah bersama dan lainnya.
3. **Bukti kepemilikan tanah bangunan tempat tinggal** adalah alat yang dapat digunakan sebagai bukti kepemilikan yang sah atas tanah tempat bangunan tempat tinggal. Terdiri dari SHM, SHGB, SHRS, Girik, dan Letter C.
4. **Luas lantai** adalah luas lantai yang ditempati dan digunakan untuk keperluan sehari-hari (sebatas atap rumah).
5. **Luas lantai per kapita** adalah luas lantai bangunan yang ditempati oleh rumah tangga dibagi dengan jumlah anggota rumah tangga
6. **SPAL** adalah Sistem Pembuangan Air Limbah (SPAL) terpadu. Dalam sistem pembuangan limbah cair seperti ini, air limbah rupa tidak ditampung dalam tangki atau wadah semacamnya, tetapi langsung dialirkan ke suatu tempat pengolahan limbah cair.
7. **Sumber Air Minum Bersih** adalah sumber air minum yang berasal dari air kemasan, air isi ulang, leding, dan sumur bor/pompa, sumur terlindung serta mata air terlindung dengan jarak ke tempat penampungan limbah/kotoran/tinja terdekat lebih dari 10 m.
8. **Sumber Air Minum Layak** adalah sumber air minum yang berasal dari leding, air hujan, dan sumur bor/pompa, sumur terlindung serta mata air terlindung dengan jarak ke tempat penampungan limbah/kotoran/tinja terdekat lebih dari 10 m.



**Tabel 6.1 Persentase Rumah Tangga menurut Karakteristik dan Status Kepemilikan Bangunan Tempat Tinggal yang Ditempati, 2017**

Karakteristik	Milik Sendiri	Kontrak/ Sewa	Bebas Sewa	Lainnya*	Jumlah
(1)	(2)	(3)	(4)	(5)	(6)
<b>Jenis Kelamin KRT</b>					
Laki-laki	76.65	2.66	19.13	1.56	100.00
Perempuan	83.82	3.38	11.70	1.10	100.00
<b>Kuintil Pengeluaran</b>					
Kuintil 1	80.19	1.02	15.81	2.98	100.00
Kuintil 2	76.21	2.58	20.00	1.20	100.00
Kuintil 3	76.44	1.57	21.62	0.38	100.00
Kuintil 4	78.36	4.32	15.34	1.99	100.00
Kuintil 5	77.60	3.60	17.69	1.12	100.00
<b>Pendidikan Tertinggi KRT</b>					
Tidak Pernah Sekolah/Tidak Tamat SD	88.05	0.83	10.22	0.90	100.00
SD dan sederajat	79.07	2.26	17.17	1.50	100.00
SMP dan sederajat	62.39	3.09	33.15	1.38	100.00
SMA ke atas	66.33	7.37	23.57	2.74	100.00
<b>Kabupaten Indramayu</b>	<b>77.72</b>	<b>2.77</b>	<b>18.02</b>	<b>1.49</b>	<b>100.00</b>

\*) Termasuk rumah lainnya adalah rumahdinas, rumah adat, dll

Tabel 6.2

**Persentase Rumah Tangga menurut Karakteristik dan Jenis Bukti Kepemilikan Tanah Bangunan Tempat Tinggal Milik Sendiri, 2017**

Karakteristik	SHM atas nama ART	SHM bukan atas nama ART	SHGB/SHSRS	Lainnya (Girik/Letter C)	Tidak Punya	Jumlah
(1)	(2)	(3)	(4)	(5)	(6)	(7)
<b>Jenis Kelamin KRT</b>						
Laki-laki	28.69	3.88	6.91	50.02	10.50	100.00
Perempuan	28.08	5.52	5.14	53.94	7.32	100.00
<b>Kuintil Pengeluaran</b>						
Kuintil 1	25.90	2.97	5.49	46.77	18.86	100.00
Kuintil 2	20.06	3.76	6.00	57.07	13.11	100.00
Kuintil 3	20.45	6.92	10.23	54.06	8.34	100.00
Kuintil 4	28.79	4.97	5.34	52.96	7.93	100.00
Kuintil 5	42.16	2.41	6.26	44.27	4.89	100.00
<b>Pendidikan Tertinggi KRT</b>						
Tidak Pernah Sekolah/ Tidak Tamat SD	24.78	3.23	8.14	58.29	5.57	100.00
SD dansederajat	21.71	4.84	6.03	52.07	15.36	100.00
SMP dansederajat	36.21	3.28	5.73	39.13	15.65	100.00
SMA ke atas	48.62	5.65	4.59	35.54	5.60	100.00
<b>Kabupaten Indramayu</b>	<b>28.59</b>	<b>4.14</b>	<b>6.62</b>	<b>50.65</b>	<b>9.99</b>	<b>100.00</b>

**Tabel 6.3** Persentase Rumah Tangga menurut Karakteristik dan Luas Lantai per Kapita (m<sup>2</sup>), 2017

Karakteristik	Luas Lantai per Kapita		Jumlah
	< 7,2 m <sup>2</sup>	≥ 7,2 m <sup>2</sup>	
(1)	(2)	(3)	(4)
<b>Jenis Kelamin KRT</b>			
Laki-laki	3.83	96.17	100.00
Perempuan	1.08	98.92	100.00
<b>Kuintil Pengeluaran</b>			
Kuintil 1	9.01	90.99	100.00
Kuintil 2	5.55	94.45	100.00
Kuintil 3	3.56	96.44	100.00
Kuintil 4	0.96	99.04	100.00
Kuintil 5	0.28	99.72	100.00
<b>Pendidikan Tertinggi KRT</b>			
Tidak Pernah Sekolah/ Tidak Tamat SD	2.63	97.37	100.00
SD dansederajat	4.94	95.06	100.00
SMP dansederajat	2.47	97.53	100.00
SMA ke atas	2.86	97.14	100.00
<b>Kabupaten Indramayu</b>	<b>3.41</b>	<b>96.59</b>	<b>100.00</b>

**Tabel 6.4 Persentase Rumah Tangga menurut Karakteristik dan Bahan Bangunan Utama Atap Rumah Terluas, 2017**

Karakteristik	Bahan Bangunan Utama Atap Rumah Terluas					Jumlah
	Beton	Genteng	Asbes	Seng	Lainnya*	
(1)	(2)	(3)	(4)	(5)	(6)	(7)
<b>Jenis Kelamin KRT</b>						
Laki-laki	1.09	95.13	3.78	0.00	0.00	100.00
Perempuan	1.44	97.92	0.63	0.00	0.00	100.00
<b>Kuintil Pengeluaran</b>						
Kuintil 1	0.94	91.92	7.14	0.00	0.00	100.00
Kuintil 2	1.34	96.17	2.49	0.00	0.00	100.00
Kuintil 3	0.61	97.07	2.32	0.00	0.00	100.00
Kuintil 4	1.75	93.41	4.84	0.00	0.00	100.00
Kuintil 5	1.00	98.18	0.82	0.00	0.00	100.00
<b>Pendidikan Tertinggi KRT</b>						
Tidak Pernah Sekolah/Tidak Tamat SD	0.93	97.14	1.92	0.00	0.00	100.00
SD dan sederajat	1.09	94.50	4.40	0.00	0.00	100.00
SMP dan sederajat	0.30	98.36	1.34	0.00	0.00	100.00
SMA ke atas	2.29	92.15	5.56	0.00	0.00	100.00
<b>Kabupaten Indramayu</b>	<b>1.14</b>	<b>95.55</b>	<b>3.31</b>	<b>0.00</b>	<b>0.00</b>	<b>100.00</b>

\*Lainnya termasuk Bambu, Kayu/sirap, Jerami/ijuk/daun-daunan/rumbia, dll

**Tabel 6.5** Persentase Rumah Tangga menurut Karakteristik dan Bahan Bangunan Utama Dinding Rumah Terluas, 2017

Karakteristik	Bahan Bangunan Utama Dinding Rumah Terluas				Jumlah
	Tembok	Kayu/ Batang kayu	Anyaman bambu	Lainnya*	
(1)	(2)	(3)	(4)	(5)	
<b>Jenis Kelamin KRT</b>					
Laki-laki	89.81	2.73	4.68	2.78	100.00
Perempuan	90.76	1.62	4.95	2.68	100.00
<b>Kuintil Pengeluaran</b>					
Kuintil 1	84.91	0.46	10.59	4.04	100.00
Kuintil 2	91.03	2.71	3.32	2.94	100.00
Kuintil 3	88.43	4.99	4.19	2.39	100.00
Kuintil 4	90.54	1.43	4.95	3.08	100.00
Kuintil 5	93.11	2.98	2.10	1.82	100.00
<b>Pendidikan Tertinggi KRT</b>					
Tidak Pernah Sekolah/Tidak Tamat SD	86.94	1.95	7.63	3.47	100.00
SD dan sederajat	90.05	3.57	3.81	2.56	100.00
SMP dan sederajat	91.08	4.36	2.98	1.58	100.00
SMA ke atas	94.92	0.48	1.95	2.64	100.00
<b>Kabupaten Indramayu</b>	<b>89.95</b>	<b>2.56</b>	<b>4.72</b>	<b>2.76</b>	<b>100.00</b>

\*Lainnya termasuk Plesteran anyaman bambu/kawat, bambu, dll

**Tabel 6.6 Persentase Rumah Tangga menurut Karakteristik dan Bahan Bangunan Utama Lantai Rumah Terluas, 2017**

Karakteristik	Bahan Bangunan Utama Lantai Rumah Terluas					Jumlah
	Marmmer/ granit/ Keramik	Parket/vinil /karpet/ ubin/tegel/ teraso	Kayu/ papan	Semen /Bata merah	Lainnya*	
(1)	(2)	(3)	(4)	(5)	(6)	(9)
<b>Jenis Kelamin KRT</b>						
Laki-laki	68.98	7.75	0.33	15.53	7.41	100.00
Perempuan	62.81	9.27	0.00	17.90	10.02	100.00
<b>Kuintil Pengeluaran</b>						
Kuintil 1	55.34	6.55	0.00	23.04	15.08	100.00
Kuintil 2	58.59	8.43	1.15	20.41	11.42	100.00
Kuintil 3	58.44	12.39	0.00	20.07	9.10	100.00
Kuintil 4	71.89	8.15	0.34	14.90	4.72	100.00
Kuintil 5	86.94	5.11	0.00	5.75	2.19	100.00
<b>Pendidikan Tertinggi KRT</b>						
Tidak Pernah Sekolah/Tidak Tamat SD	64.48	8.52	0.00	17.36	9.64	100.00
SD dan sederajat	64.64	7.24	0.84	18.14	9.15	100.00
SMP dan sederajat	72.90	8.80	0.00	14.41	3.89	100.00
SMA ke atas	77.95	7.63	0.00	9.82	4.60	100.00
<b>Kabupaten Indramayu</b>	<b>68.06</b>	<b>7.98</b>	<b>0.28</b>	<b>15.89</b>	<b>7.80</b>	<b>100.00</b>

\*Lainnya termasuk bambu, tanah, dll



**Tabel 6.7** Persentase Rumah Tangga menurut Karakteristik dan Penggunaan Fasilitas Tempat Buang Air Besar, 2017

Karakteristik	Sendiri	Bersama	Lainnya*	Jumlah
(1)	(2)	(3)	(4)	(5)
<b>Jenis Kelamin KRT</b>				
Laki-laki	73.20	18.76	8.03	100.00
Perempuan	69.67	14.10	16.24	100.00
<b>Kuintil Pengeluaran</b>				
Kuintil 1	65.19	13.92	20.89	100.00
Kuintil 2	74.33	11.25	14.42	100.00
Kuintil 3	71.77	19.40	8.84	100.00
Kuintil 4	74.43	20.28	5.29	100.00
Kuintil 5	75.54	22.64	1.81	100.00
<b>Pendidikan Tertinggi KRT</b>				
Tidak Pernah Sekolah/Tidak Tamat SD	69.26	15.99	14.75	100.00
SD dansederajat	74.38	16.38	9.24	100.00
SMP dansederajat	69.71	24.98	5.32	100.00
SMA ke atas	78.60	20.05	1.35	100.00
<b>Kabupaten Indramayu</b>	<b>72.67</b>	<b>18.07</b>	<b>9.26</b>	<b>100.00</b>

\*Lainnya termasuk MCK Umum dan tidak ada/tidak menggunakan fasilitas buang air besar

**Tabel 6.8** Persentase Rumah Tangga menurut Karakteristik dan Jenis Kloset yang Digunakan Rumah Tangga, 2017

Karakteristik	Jenis Kloset			Jumlah
	LeherAngsa	Plengsengan	Cemplung /Cubluk	
(1)	(2)	(3)	(4)	(5)
<b>Jenis Kelamin KRT</b>				
Laki-laki	98.07	0.62	1.31	100.00
Perempuan	97.28	0.00	2.72	100.00
<b>Kuintil Pengeluaran</b>				
Kuintil 1	95.00	0.00	5.00	100.00
Kuintil 2	98.00	0.39	1.61	100.00
Kuintil 3	98.04	0.95	1.01	100.00
Kuintil 4	99.01	0.00	0.99	100.00
Kuintil 5	98.57	1.06	0.37	100.00
<b>Pendidikan Tertinggi KRT</b>				
Tidak Pernah Sekolah/Tidak Tamat SD	99.07	0.00	0.93	100.00
SD dansederajat	96.64	0.45	2.91	100.00
SMP dansederajat	98.42	0.00	1.58	100.00
SMA ke atas	98.00	2.00	0.00	100.00
<b>Kabupaten Indramayu</b>	<b>97.96</b>	<b>0.53</b>	<b>1.50</b>	<b>100.00</b>

**Tabel 6.9 Persentase Rumah Tangga menurut Karakteristik dan Tempat Pembuangan Akhir Tinja, 2017**

Karakteristik	Tempat Pembuangan Akhir Tinja					Jumlah
	Tangki septik/ IPAL/ SPAL	Kolam/ Sawah/ Sungai/ Danau/Laut	Lubang Tanah	Pantai/ Tanah Lapang/ Kebun	Lainnya	
(1)	(2)	(3)	(4)	(5)	(6)	(7)
<b>Jenis Kelamin KRT</b>						
Laki-laki	94.59	3.53	1.87	0.00	0.00	100.00
Perempuan	91.41	5.83	2.76	0.00	0.00	100.00
<b>Kuintil Pengeluaran</b>						
Kuintil 1	87.52	9.38	3.10	0.00	0.00	100.00
Kuintil 2	94.12	4.36	1.52	0.00	0.00	100.00
Kuintil 3	95.00	1.77	3.23	0.00	0.00	100.00
Kuintil 4	94.24	4.21	1.55	0.00	0.00	100.00
Kuintil 5	96.99	1.79	1.21	0.00	0.00	100.00
<b>Pendidikan Tertinggi KRT</b>						
Tidak Pernah Sekolah/Tidak Tamat SD	91.44	6.08	2.47	0.00	0.00	100.00
SD dan sederajat	95.44	1.71	2.84	0.00	0.00	100.00
SMP dan sederajat	92.63	5.80	1.57	0.00	0.00	100.00
SMA ke atas	97.76	2.24	0.00	0.00	0.00	100.00
<b>Kabupaten Indramayu</b>	<b>94.16</b>	<b>3.85</b>	<b>1.99</b>	<b>0.00</b>	<b>0.00</b>	<b>100.00</b>

**Tabel 6.10** Persentase Rumah Tangga menurut Karakteristik dan Sumber Air Utama yang Digunakan Rumah Tangga untuk Minum, 2017

Karakteristik	Sumber Air Minum Utama					
	Air kemasan/Isi ulang	Leding	Sumur bor/Pompa	Sumur/Mata air terlindung	Sumur/Mata air tidak terlindung	Lainnya*
(1)	(2)	(3)	(4)	(5)	(6)	(7)
<b>Jenis Kelamin KRT</b>						
Laki-laki	68.81	11.54	16.18	2.21	1.07	0.18
Perempuan	63.00	15.16	15.45	5.69	0.69	0.00
<b>Kuintil Pengeluaran</b>						
Kuintil 1	63.20	9.76	21.93	2.15	2.02	0.94
Kuintil 2	56.58	17.91	20.40	4.52	0.58	0.00
Kuintil 3	66.51	10.07	18.23	4.09	1.10	0.00
Kuintil 4	70.50	11.02	15.84	1.90	0.74	0.00
Kuintil 5	77.90	11.93	7.80	1.54	0.83	0.00
<b>Pendidikan Tertinggi KRT</b>						
Tidak Pernah Sekolah/Tidak Tamat SD	56.72	15.54	21.69	3.69	1.93	0.44
SD dan sederajat	69.79	10.81	15.69	3.35	0.36	0.00
SMP dan sederajat	76.83	8.13	11.88	1.63	1.52	0.00
SMA ke atas	80.10	10.62	8.79	0.48	0.00	0.00
<b>Kabupaten Indramayu</b>	<b>67.95</b>	<b>12.08</b>	<b>16.08</b>	<b>2.73</b>	<b>1.01</b>	<b>0.15</b>

\*Lainnya termasuk air permukaan (sungai, danau, waduk, kolam, irigasi), air hujan, dll.

**Tabel 6.11** Persentase Rumah Tangga yang Menggunakan Sumber Air Minum Bersih dan Sumber Air Minum Layak menurut Karakteristik, 2017

Karakteristik	Sumber Air Minum Bersih	Sumber Air Minum Layak
(1)	(2)	(3)
<b>Jenis Kelamin KRT</b>		
Laki-laki	89.24	89.43
Perempuan	85.00	85.00
<b>Kuintil Pengeluaran</b>		
Kuintil 1	82.05	82.99
Kuintil 2	83.48	83.48
Kuintil 3	87.45	87.45
Kuintil 4	90.07	90.07
Kuintil 5	96.10	96.10
<b>Pendidikan Tertinggi KRT</b>		
Tidak Pernah Sekolah/Tidak Tamat SD	81.72	82.15
SD dan sederajat	91.66	91.66
SMP dan sederajat	91.02	91.02
SMA ke atas	94.84	94.84
<b>Kabupaten Indramayu</b>	<b>88.61</b>	<b>88.76</b>

**Tabel 6.12** Persentase Rumah Tangga menurut Karakteristik dan Sumber Air Utama yang Digunakan Rumah Tangga untuk Memasak/Mandi/Cuci/dll, 2017

Karakteristik	Sumber Air Memasak/Mandi/Cuci/dll					
	Air kemasan/Isi ulang	Leding	Sumur bor/Pompa	Sumur/Mata air terlindung	Sumur/Mata air tidak terlindung	Lainnya*
(1)	(2)	(3)	(4)	(5)	(6)	(7)
<b>Jenis Kelamin KRT</b>						
Laki-laki	0.42	23.24	58.89	11.57	4.59	1.30
Perempuan	0.00	22.63	57.09	14.17	5.69	0.41
<b>Kuintil Pengeluaran</b>						
Kuintil 1	0.00	10.89	69.52	13.18	5.19	1.22
Kuintil 2	1.09	22.44	59.77	11.70	4.29	0.71
Kuintil 3	0.49	18.93	56.57	17.40	6.38	0.23
Kuintil 4	0.31	20.63	59.61	12.43	4.90	2.12
Kuintil 5	0.00	36.98	51.39	6.83	3.45	1.34
<b>Pendidikan Tertinggi KRT</b>						
Tidak Pernah Sekolah/Tidak Tamat SD	0.19	17.09	60.25	14.91	6.37	1.19
SD dan sederajat	0.16	20.47	61.39	11.33	5.19	1.46
SMP dan sederajat	0.00	21.63	60.22	12.36	4.21	1.58
SMA ke atas	1.33	41.52	48.89	6.89	1.11	0.26
<b>Kabupaten Indramayu</b>	<b>0.35</b>	<b>23.15</b>	<b>58.62</b>	<b>11.96</b>	<b>4.76</b>	<b>1.17</b>

\*Lainnya termasuk air permukaan (sungai, danau, waduk, kolam, irigasi), air hujan, dll.

**Tabel 6.13** Persentase Rumah Tangga menurut Karakteristik dan Sumber Utama Penerangan Rumah Tangga, 2017

Karakteristik	Sumber Utama Penerangan Rumah Tangga			Jumlah
	Listrik PLN	Listrik Non PLN	Bukan Listrik	
(1)	(2)	(3)	(4)	(5)
<b>Jenis Kelamin KRT</b>				
Laki-laki	99.47	0.23	0.30	100.00
Perempuan	98.99	1.01	0.00	100.00
<b>Kuintil Pengeluaran</b>				
Kuintil 1	99.18	0.00	0.82	100.00
Kuintil 2	100.00	0.00	0.00	100.00
Kuintil 3	100.00	0.00	0.00	100.00
Kuintil 4	98.27	1.17	0.56	100.00
Kuintil 5	99.65	0.35	0.00	100.00
<b>Pendidikan Tertinggi KRT</b>				
Tidak Pernah Sekolah/Tidak Tamat SD	98.98	0.29	0.72	100.00
SD dansederajat	100.00	0.00	0.00	100.00
SMP dansederajat	98.89	1.11	0.00	100.00
SMA ke atas	99.50	0.50	0.00	100.00
<b>Kabupaten Indramayu</b>	<b>99.40</b>	<b>0.34</b>	<b>0.26</b>	<b>100.00</b>

**Tabel 6.14** Persentase Rumah Tangga menurut Karakteristik dan Bahan Bakar Utama yang Digunakan untuk Memasak, 2017

Karakteristik	Tidak Memasak	Bahan Bakar Utama untuk Memasak				Jumlah
		Elpiji/ Gas kota/ Biogas	Minyak tanah	Briket/Arang/ Kayu bakar	Lainnya*	
(1)	(2)	(3)	(4)	(5)	(6)	(7)
<b>Jenis Kelamin KRT</b>						
Laki-laki	2.25	93.49	0.00	3.73	0.52	100.00
Perempuan	6.10	80.42	0.00	11.55	1.93	100.00
<b>Kuintil Pengeluaran</b>						
Kuintil 1	0.39	90.77	0.00	7.28	1.55	100.00
Kuintil 2	2.05	90.77	0.00	6.29	0.88	100.00
Kuintil 3	2.07	91.02	0.00	6.10	0.81	100.00
Kuintil 4	3.96	90.95	0.00	5.09	0.00	100.00
Kuintil 5	4.56	93.47	0.00	1.31	0.66	100.00
<b>Pendidikan Tertinggi KRT</b>						
Tidak Pernah Sekolah/Tidak Tamat SD	4.78	85.50	0.00	9.18	0.54	100.00
SD dansederajat	1.29	93.24	0.00	4.30	1.18	100.00
SMP dan sederajat	0.76	98.42	0.00	0.58	0.25	100.00
SMA ke atas	3.43	95.12	0.00	0.79	0.66	100.00
<b>Kabupaten Indramayu</b>	<b>2.83</b>	<b>91.54</b>	<b>0.00</b>	<b>4.90</b>	<b>0.73</b>	<b>100.00</b>

\*Lainnya termasuk listrik dan erbuk kayu yang dipadatkan



# BAB 7

## LAIN-LAIN

**Penduduk usia 5 tahun ke atas yang mengakses internet selama 3 bulan terakhir sebanyak**  
**30,31%**



**73,40 %**  
**Rumahtangga di**  
**Indramayu memiliki**  
**sepeda motor**

*Halaman kosong*

<https://indramayukab.bps.go.id>  
<https://indramayukab.bps.go.id>

## BAB VII LAIN – LAIN

### PENJELASAN TEKNIS

1. **Telepon seluler (HP)** adalah perangkat telekomunikasi elektronik yang mempunyai kemampuan dasar yang sama dengan telepon tetap kabel, namun dapat dibawa ke mana-mana (*portable, mobile*) dan tidak perlu disambungkan dengan jaringan telekomunikasi kabel. Selain berfungsi sebagai telepon, telepon selular modern biasanya mendukung layanan tambahan seperti *Short Messages Services (SMS)*, *Multimedia Messages Service (MMS)*, *e-mail* dan akses Internet, aplikasi bisnis dan permainan, serta fotografi. Saat ini, Indonesia mempunyai dua sistem jaringan telepon bergerak seluler yaitu *Global System for Mobile Telecommunications (GSM)* dan *CodeDivisionMultiple Access (CDMA)*.
2. **Komputer** mengacu pada komputer *desktop, laptop (portable)* atau *tablet* (atau komputer genggam yang serupa).
  - a. **Personal Computer (PC)/Desktop** adalah komputer yang biasanya tetap di satu tempat, biasanya pengguna ditempatkan di depannya, di belakang *keyboard*.
  - b. **Laptop (Portable)** adalah komputer yang cukup kecil untuk dibawa dan biasanya memungkinkan tugas yang sama sebagai komputer *desktop*, tetapi juga mencakup *notebook* dan *netbook* tetapi tidak termasuk *tablet* dan sejenisnya komputer genggam.
  - c. **Tablet (atau sejenisnya komputer genggam)** adalah komputer yang terintegrasi ke layar sentuh datar, yang dioperasikan dengan menyentuh layar daripada menggunakan *keyboard* fisik. Dalam hal ini tidak termasuk peralatan dengan beberapa kemampuan komputasi, seperti set TV pintar dan perangkat dengan telepon sebagai fungsi utama mereka, seperti *smartphone*. Tablet meskipun bisa digunakan untuk menelpon, tidak dimasukkan dalam kelompok telepon seluler karena fungsi utama tablet adalah sebagai komputer.
3. **Internet** adalah sebuah jaringan komputer publik di seluruh dunia. Internet menyediakan akses ke sejumlah layanan komunikasi termasuk *world wide web* dan membawa *e-mail*, berita, hiburan, dan *file* data.
4. **Beras untuk rakyat miskin (raskin)** adalah program bantuan dari pemerintah untuk keluarga miskin berupa distribusi beras khusus kepada keluarga miskin yang harganya telah disubsidi oleh pemerintah.
5. **Kartu Perlindungan Sosial (KPS)/Kartu Keluarga Sejahtera (KKS)** adalah kartu yang diterbitkan oleh pemerintah dalam rangka pelaksanaan Program Percepatan dan Perluasan Perlindungan Sosial (P4S) dan BLSM di tahun 2013.



**Tabel 7.1** Persentase Anggota Rumah Tangga Berusia 5 Tahun ke Atas menurut Karakteristik dan Penggunaan Teknologi Informasi selama Tiga Bulan Terakhir, 2017

Karakteristik	Menggunakan Telepon Seluler (HP)/ Nirkabel	Memiliki Telepon Seluler (HP)/ Nirkabel	Menggunakan Komputer (PC/ Desktop, Laptop/ Notebook, Tablet)	Mengakses Internet (Termasuk Facebook, Twitter, BBM, Whatsapp)
(1)	(2)	(3)	(4)	(5)
<b>Jenis Kelamin KRT</b>				
Laki-laki	70.88	61.67	17.20	32.69
Perempuan	59.79	45.96	13.09	27.78
<b>Kuintil Pengeluaran</b>				
Kuintil 1	54.04	40.20	9.55	18.85
Kuintil 2	54.59	44.54	10.57	22.24
Kuintil 3	66.70	54.45	14.18	33.36
Kuintil 4	68.17	58.02	15.73	32.50
Kuintil 5	83.08	72.09	25.55	43.85
<b>Pendidikan Tertinggi</b>				
Tidak Pernah Sekolah/Tidak Tamat SD	34.02	20.14	3.74	7.20
SD dan sederajat	74.09	61.38	12.77	28.04
SMP dan sederajat	92.96	83.39	27.19	56.03
SMA ke atas	98.68	94.50	37.29	66.74
<b>Total</b>	<b>65.51</b>	<b>54.06</b>	<b>15.21</b>	<b>30.31</b>

**Tabel 7.2 Persentase Rumah Tangga menurut Jenis Program Perlindungan Sosial yang Diterima , 2017**

Jenis Program Perlindungan Sosial	Persentase Rumah Tangga yang Menerima
(1)	(2)
Raskin/Rastra	72.47
Program Indonesia Pintar (PIP)	87.77
Kartu Perlindungan Sosial (KPS)/Kartu Keluarga Sejahtera (KKS)	25.30
Program Keluarga Harapan (PKH)	6.49

**Tabel 7.3** Persentase Rumah Tangga yang Memiliki atau Menerima Jaminan Sosial dalam Setahun Terakhir menurut Jenis Jaminan Sosial, 2017

Jenis Jaminan Sosial	Persentase RT yang Memiliki/ Menerima Jaminan Sosial
(1)	(2)
Jaminan pensiun/veteran	2.61
Jaminan hari tua	1.74
Asuransi kecelakaan kerja	1.09
Jaminan/asuransi kematian	1.23
Pesangon Pemutusan Hubungan Kerja (PHK)	0.47

**Tabel 7.4 Persentase Rumah Tangga yang Memiliki Aset menurut Jenis Aset, 2017**

Jenis Aset	Persentase Rumah Tangga yang Memiliki Aset
(1)	(2)
Tabung gas 5,5 kg atau lebih	3.78
Lemari es/ kulkas	50.49
AC/Pemanas air	4.61
Emas/perhiasan (minimal 10 gram)	15.29
Sepeda motor	73.40
Perahu/perahu motor	0.80
Mobil	5.03
Televisi layar datar (minimal 30 inci)	6.43



# BAB 8

## KONSUMSI DAN PENGELUARAN



Rata-rata konsumsi perkapita sehari tertinggi diantara komoditi makanan adalah **padi-padian**, yaitu sebesar **1.084,21** kalori

Rata-rata konsumsi perkapita sehari terendah diantara komoditi makanan adalah **bumbu-bumbuan**, yaitu sebesar **4,27** kalori



*Halaman kosong*

<https://indramayukab.bps.go.id>  
<https://indramayukab.bps.go.id>

## BAB VIII

### KONSUMSI DAN PENGELUARAN

#### PENJELASAN TEKNIS

1. **Rata-rata pengeluaran per kapita** sebulan adalah biaya yang dikeluarkan untuk konsumsi semua anggota rumah tangga selama sebulan dibagi dengan banyaknya anggota rumah tangga. Pengeluaran untuk konsumsi makanan dihitung selama seminggu terakhir, sedangkan konsumsi bukan makanan dihitung sebulan dan setahun terakhir. Baik konsumsi makanan maupun bukan makanan selanjutnya dikonversikan ke dalam pengeluaran rata-rata sebulan. Angka konsumsi/ pengeluaran rata-rata per kapita yang disajikan dalam publikasi ini diperoleh dari hasil bagi jumlah konsumsi seluruh rumah tangga (baik mengonsumsi makanan maupun tidak) terhadap jumlah penduduk.
2. **Konsumsi kalori dan protein** dihitung dengan mengalikan kuantitas setiap makanan yang dikonsumsi dengan nilai kandungan kalori dan protein setiap jenis makanan berdasarkan daftar konversi zat gizi.



**Tabel 8.1 Rata-Rata Pengeluaran (Rupiah) Per Kapita Sebulan menurut Kelompok Barang dan Kuintil Pengeluaran, 2017**

Kelompok Barang	Kuintil Pengeluaran				
	Kuintil 1	Kuintil 2	Kuintil 3	Kuintil 4	Kuintil 5
(1)	(2)	(3)	(4)	(5)	(6)
1. Padi-padian	53,853	60,950	69,248	69,910	67,170
2. Umbi-umbian	898	1,495	1,612	1,936	3,588
3. Ikan/udang/ cumi/kerang	13,509	17,411	18,323	23,942	37,337
4. Daging	4,878	9,726	11,657	18,758	31,207
5. Telur dan susu	9,919	13,964	20,722	27,847	45,305
6. Sayur-sayuran	20,336	24,423	31,551	37,580	47,491
7. Kacang-kacangan	8,845	10,657	12,784	16,998	18,290
8. Buah-buahan	6,694	11,370	14,303	20,176	42,999
9. Minyak dan kelapa	6,724	8,209	8,240	10,471	14,054
10. Bahan minuman	7,270	11,437	12,354	16,378	24,097
11. Bumbu-bumbuan	6,255	9,007	10,453	13,246	17,769
12. Konsumsi lainnya	4,067	7,319	10,664	12,826	17,745
13. Makanan dan minuman jadi	97,725	139,918	186,388	243,293	347,282
14. Rokok dan tembakau	36,143	57,282	68,810	92,919	144,811
<b>Jumlah Makanan</b>	<b>277,116</b>	<b>383,167</b>	<b>477,109</b>	<b>606,278</b>	<b>859,146</b>
15. Perumahan dan fasilitas rumah tangga	75,673	104,334	137,309	197,439	356,431
16. Aneka barang dan jasa	23,806	40,738	51,706	83,796	168,119
17. Pakaian, alas kaki, dan tutup kepala	6,512	11,138	14,832	21,216	42,654
18. Barang tahan lama	2,040	4,933	8,444	17,937	116,146
19. Pajak, pungutan, dan asuransi	2,099	3,317	5,340	9,774	25,139
20. Keperluan pesta dan upacara/kenduri	582	2,726	4,378	8,214	44,615
<b>Jumlah Bukan Makanan</b>	<b>110,711</b>	<b>167,186</b>	<b>222,008</b>	<b>338,376</b>	<b>753,105</b>
<b>Jumlah</b>	<b>387,827</b>	<b>550,352</b>	<b>699,117</b>	<b>944,654</b>	<b>1,612,250</b>

**Tabel 8.2 Rata-Rata Konsumsi Kalori (Kcal) per Kapita Sehari menurut Kelompok Barang dan Kuintil Pengeluaran, 2017**

Kelompok Barang	Kuintil Pengeluaran				
	Kuintil 1	Kuintil 2	Kuintil 3	Kuintil 4	Kuintil 5
(1)	(2)	(3)	(4)	(5)	(6)
1. Padi-padian	751.07	837.29	955.03	928.75	851.77
2. Umbi-umbian	10.97	17.24	18.49	19.95	26.43
3. Ikan/udang/cumi/ kerang	25.07	31.33	30.84	36.17	45.50
4. Daging	20.91	39.95	44.93	66.58	86.57
5. Telur dan susu	30.04	42.22	51.99	58.39	88.16
6. Sayur-sayuran	26.97	32.56	36.83	38.74	46.63
7. Kacang-kacangan	51.27	60.70	70.78	82.59	85.03
8. Buah-buahan	28.07	42.77	48.94	53.37	87.08
9. Minyak dan kelapa	154.05	198.27	197.62	220.91	264.81
10. Bahan minuman	46.38	68.82	69.67	82.97	107.58
11. Bumbu-bumbuan	14.99	19.91	21.23	19.21	26.18
12. Konsumsi lainnya	44.03	64.72	80.46	79.05	106.91
13. Makanan dan minuman jadi	539.31	693.82	869.56	932.28	1,133.97
14. Rokok dan tembakau	0.00	0.00	0.00	0.00	0.00
<b>Jumlah</b>	<b>1,743.12</b>	<b>2,149.60</b>	<b>2,496.35</b>	<b>2,618.97</b>	<b>2,956.60</b>

**Tabel 8.3 Rata-Rata Konsumsi Protein (Gram) per Kapita Sehari menurut Kelompok Barang dan Kuintil Pengeluaran, 2017**

Kelompok Barang	Kuintil Pengeluaran				
	Kuintil 1	Kuintil 2	Kuintil 3	Kuintil 4	Kuintil 5
(1)	(2)	(3)	(4)	(5)	(6)
1. Padi-padian	17.59	19.61	22.36	21.75	19.97
2. Umbi-umbian	0.10	0.15	0.16	0.17	0.24
3. Ikan/udang/cumi/kerang	4.25	5.41	5.27	6.32	7.87
4. Daging	1.30	2.50	2.79	4.17	5.47
5. Telur dan susu	1.82	2.50	2.90	3.39	4.79
6. Sayur-sayuran	1.48	1.77	2.09	2.13	2.65
7. Kacang-kacangan	4.77	5.50	6.29	7.35	7.84
8. Buah-buahan	0.24	0.32	0.37	0.43	0.79
9. Minyak dan kelapa	0.05	0.05	0.04	0.02	0.08
10. Bahan minuman	0.73	0.96	0.95	1.14	1.57
11. Bumbu-bumbuan	0.87	1.06	1.15	1.04	1.27
12. Konsumsi lainnya	0.86	1.32	1.63	1.58	2.04
13. Makanan dan minuman jadi	18.36	24.22	32.15	36.08	43.93
14. Rokok dan tembakau	0.00	0.00	0.00	0.00	0.00
<b>Jumlah</b>	<b>52.39</b>	<b>65.38</b>	<b>78.17</b>	<b>85.57</b>	<b>98.53</b>





# LAMPIRAN

<https://indramayubab.bps.go.id>  
<https://indramayubab.bps.go.id>

*Halaman kosong*

<https://indramayukab.bps.go.id>

<https://indramayukab.bps.go.id>

**Tabel 1. RSE Penduduk menurut Kelompok Umur (5 Tahunan) dan Jenis Kelamin, 2017**

Kelompok Umur	Jenis Kelamin		
	Laki-laki	Perempuan	Laki-laki + Perempuan
(1)	(2)	(3)	(4)
0 - 4	9.85	11.24	6.78
5 - 9	8.90	8.50	5.82
10 - 14	8.88	8.39	6.48
15 - 19	9.08	8.95	6.61
20 - 24	10.18	10.84	9.08
25 - 29	8.42	11.33	7.94
30 - 34	9.31	9.42	6.88
35 - 39	9.81	8.96	6.37
40 - 44	10.75	8.53	7.35
45 - 49	9.86	9.53	6.76
50 - 54	8.88	9.87	6.76
55 - 59	10.73	14.27	9.46
60 - 64	14.09	12.58	9.94
65 - 69	15.97	15.28	11.70
70 - 74	17.60	20.58	13.91
75 +	23.75	18.83	16.96
<b>Kabupaten Indramayu</b>	-	-	-

**Tabel 2. RSE Penduduk menurut Kelompok Umur (5 Tahunan) dan Jenis Kelamin, 2017**

Karakteristik	Umur		
	0-14	15-64	65+
(1)	(2)	(3)	(4)
Laki-laki	10.29	10.29	-
Perempuan	9.33	9.33	-
Quantil 1	18.91	18.91	-
Quantil 2	15.79	15.79	-
Quantil 3	19.92	19.92	-
Quantil 4	21.12	21.12	-
Quantil 5	15.97	15.97	-
Tdk Sekolah/Tdk tamat SD	8.34	8.34	-
SD/MI/SDLB/Paket A	23.14	23.14	-
SMP/MTs/SMPLB/Paket B	42.65	42.65	-
SMA ke atas	36.03	36.03	-
<b>Kabupaten Indramayu</b>	<b>7.71</b>	<b>7.71</b>	-

**Tabel 3. RSE Penduduk Berumur 10 Tahun ke Atas menurut Karakteristik dan Status Perkawinan, 2017**

Karakteristik	Status Perkawinan			
	Belum Kawin	Kawin	Cerai Hidup	Cerai Mati
(1)	(2)	(3)	(4)	(5)
Laki-laki	5.05	2.69	16.76	16.76
Perempuan	5.59	2.03	15.33	15.33
Quantil 1	8.51	4.81	25.39	25.39
Quantil 2	6.72	3.54	32.12	32.12
Quantil 3	6.17	3.74	28.85	28.85
Quantil 4	7.97	4.15	29.15	29.15
Quantil 5	8.21	3.35	19.34	19.34
Tdk Sekolah/Tdk tamat SD	7.98	3.92	24.71	24.71
SD/MI/SDLB/Paket A	7.21	2.89	17.38	17.38
SMP/MTs/SMPLB/Paket B	6.19	5.15	30.13	30.13
SMA ke atas	7.19	3.35	29.39	29.39
<b>Kabupaten Indramayu</b>	<b>4.03</b>	<b>1.91</b>	<b>12.41</b>	<b>12.41</b>

**Tabel 4. RSE Penduduk Berumur 15-49 Tahun ke Atas menurut Karakteristik dan Status Perkawinan, 2017**

Karakteristik	Status Perkawinan			
	Belum Kawin	Kawin	Cerai Hidup	Cerai Mati
(1)	(2)	(3)	(4)	(5)
Laki-laki	6.28	3.64	20.86	50.05
Perempuan	8.38	2.24	18.50	29.16
Quantil 1	12.26	5.48	34.35	72.41
Quantil 2	10.88	4.91	35.83	100.05
Quantil 3	9.84	5.09	34.91	49.33
Quantil 4	11.25	4.79	31.69	39.66
Quantil 5	13.14	4.52	22.32	46.40
Tdk Sekolah/Tdk tamat SD	25.68	5.02	37.69	46.86
SD/MI/SDLB/Paket A	10.60	3.13	17.45	40.00
SMP/MTs/SMPLB/Paket B	6.68	5.29	31.92	48.34
SMA ke atas	7.35	3.84	30.79	99.05
<b>Kabupaten Indramayu</b>	<b>5.67</b>	<b>2.45</b>	<b>14.40</b>	<b>24.25</b>

**Tabel 5. RSE Perempuan Usia 20-24 Tahun yang Pernah Kawin menurut Karakteristik dan Usia Perkawinan Pertama, 2017**

Karakteristik	Umur Kawin Pertama		
	<15 Tahun	< 18 Tahun	18 Tahun ke Atas
(1)	(2)	(3)	(4)
Laki-laki	-	-	-
Perempuan	-	18.74	9.52
Quantil 1	-	53.78	23.12
Quantil 2	-	43.81	44.49
Quantil 3	-	62.25	20.60
Quantil 4	-	31.70	16.80
Quantil 5	-	39.55	23.18
Tdk Sekolah/Tdk tamat SD	-	51.22	64.27
SD/MI/SDLB/Paket A	-	22.13	51.93
SMP/MTs/SMPLB/Paket B	-	29.70	12.36
SMA ke atas	-	-	-
<b>Kabupaten Indramayu</b>	-	<b>18.74</b>	<b>9.52</b>

**Tabel 6. RSE Penduduk yang Memiliki Akta Kelahiran menurut Kelompok Umur, 2017**

Karakteristik	Kelompok Umur	
	0-4 Tahun	0-17 Tahun
(1)	(2)	(3)
Laki-laki	5.09	2.92
Perempuan	7.93	3.11
Quantil 1	10.79	6.25
Quantil 2	14.28	4.19
Quantil 3	8.10	4.86
Quantil 4	5.26	4.18
Quantil 5	7.59	2.16
Tdk Sekolah/Tdk tamat SD	-	3.39
SD/MI/SDLB/Paket A	-	3.38
SMP/MTs/SMPLB/Paket B	-	3.28
SMA ke atas	-	-
<b>Kabupaten Indramayu</b>	<b>4.73</b>	<b>2.36</b>



**Tabel 7. RSE Penduduk yang Memiliki Nomor Induk Kependudukan (NIK) menurut Kelompok Umur, 2017**

Karakteristik	Kelompok Umur	
	5 Tahun ke Atas	17 Tahun ke Atas
(1)	(2)	(3)
Laki-laki	0.52	0.31
Perempuan	0.33	0.24
Quantil 1	0.62	0.53
Quantil 2	0.56	0.47
Quantil 3	0.78	0.52
Quantil 4	0.76	0.29
Quantil 5	0.53	-
Tdk Sekolah/Tdk tamat SD	0.71	0.47
SD/MI/SDLB/Paket A	0.27	0.21
SMP/MTs/SMPLB/Paket B	0.55	0.44
SMA ke atas	-	-
<b>Kabupaten Indramayu</b>	<b>0.34</b>	<b>0.20</b>

**Tabel 8. RSE Rumah Tangga menurut Karakteristik dan Jenis Kelamin KRT, 2017**

Karakteristik	Jenis Kelamin Kepala Rumah Tangga (KRT)	
	Laki-laki	Perempuan
(1)	(2)	(3)
Quantil 1	4.60	16.35
Quantil 2	3.22	21.09
Quantil 3	2.83	22.22
Quantil 4	3.12	16.97
Quantil 5	2.69	16.80
Tdk Sekolah/Tdk tamat SD	3.28	9.12
SD/MI/SDLB/Paket A	1.77	19.23
SMP/MTs/SMPLB/Paket B	3.74	29.08
SMA ke atas	2.73	36.56
Belum Kawin	6.75	105.89
Kawin	0.41	27.34
Cerai hidup/mati	12.58	4.57
1	14.02	9.55
2-3	1.88	12.59
4 +	1.22	22.19
<b>Kabupaten Indramayu</b>	-	-

**DOKUMEN  
VSEN17.K**

<https://indramayulib.bps.go.id>  
<https://indramayulib.bps.go.id>

*Halaman kosong*

<https://indramayukab.bps.go.id>  
<https://indramayukab.bps.go.id>



REPUBLIK INDONESIA

YSENITIK  
Dibuat 1 set untuk  
BPS Kab/Kota

# SURVEI SOSIAL EKONOMI NASIONAL 2017

## KETERANGAN POKOK ANGGOTA RUMAH TANGGA

RAHASIA

MARET

### BLOK I. KETERANGAN TEMPAT

101	Provinsi		<input type="checkbox"/>
102	Kabupaten/Kota <sup>1)</sup>		<input type="checkbox"/>
103	Kecamatan		<input type="checkbox"/>
104	Desa/Kelurahan <sup>1)</sup>		<input type="checkbox"/>
105	Klasifikasi Desa/Kelurahan	1. Perkotaan 2. Pendesaan	<input type="checkbox"/>
106	Nomor Blok Sensus		<input type="checkbox"/>
107	Nomor Kode Sampel		<input type="checkbox"/>
108	Nomor Unit Sampel Rumah Tangga		<input type="checkbox"/>
109	Nama Kepala Rumah Tangga		<input type="checkbox"/>
110	Alamat (Nama Jalan/Gang, RT/RW/Dusun)		<input type="checkbox"/>

<sup>1)</sup> Cocok yang tidak perlu

SELAMAT PAGI/SANGSOREM/MALU KAMI SAYA DARI BPS SEDANG MENGUMPULKAN DATA/INFORMASI KENDARAAN SOSIAL EKONOMI RUMAH TANGGA SEPERTI PENDIDIKAN, KESEHATAN, PERILAKU, PERUMAHAN DAN PENCELUKAN RUMAH TANGGA. UNTUK ITU KAMI SAYA AKAN MEMHARUKAN BAPAK/IBU BERSERTA ANGGOTA RUMAH TANGGA (ART) LAINNYA. SELURUH DATA YANG BAPAK/IBU BERIKAN KEPADA KAMI, AKAN DIRAHASIKAN DAN HANYA AKAN DIGUNAKAN UNTUK KEPERLUAN PERENCANAAN PEMBANGUNAN. BOLEH SAYA MULLI WAHUKAN? TERIMA KASIH

- Ya bersedia → Mulai wawancara
- Bersedia dengan perjanjian di lain waktu → Blok XXIV, Catatan
- Tidak bersedia → Lengkapi isian Blok I dan II. Selesai dan segera laporkan ke pengawas

### BLOK II. KETERANGAN PENCACAHAN

Urutan	Nama dan Kode/NIP	Jabatan	Waktu	Tanda Tangan
201. Pencacah		Saf BPS Provinsi.....1	Tgl <input type="checkbox"/>	<input type="checkbox"/>
		Saf BPS Kab/kota.....2	Bn <input type="checkbox"/>	
		KSK.....3		
		Mitra.....4		
202. Pengawas		Saf BPS Provinsi.....1	Tgl <input type="checkbox"/>	<input type="checkbox"/>
		Saf BPS Kab/kota.....2	Bn <input type="checkbox"/>	
		KSK.....3		
		Mitra.....4		
203. Hasil pencacahan rumah tangga				
Tensi tidak lengkap.....1				
Tidak ada ART/responden yang dapat memberi jawaban sampai akhir masa pencacahan.....2				
Responden menolak.....3				
Rumah tangga pindah/bangunan sensus.....4				
sudah tidak ada.....5				
<b>BLOK III. RINGKASAN</b>				
301	Banyaknya anggota rumah tangga		<input type="checkbox"/>	
302	Banyaknya anggota rumah tangga berumur 0-4 tahun		<input type="checkbox"/>	
303	Banyaknya anggota rumah tangga berumur 5 tahun ke atas		<input type="checkbox"/>	
304	Banyaknya anggota rumah tangga berumur 10 tahun ke atas		<input type="checkbox"/>	
305	Banyaknya perempuan berumur 15-49 tahun berstatus pemah kawin		<input type="checkbox"/>	

1



### KONSEP DAN DEFINISI

- **Pertanyaan 203: Hasil Pencapaian Rumah Tiga**
  - Tersil lengkap, apabila pelagus berhasil menemui rumah tangga terhid dan memperoleh informasi secara lengkap.
  - Tersil tidak lengkap, apabila pelagus berhasil menemui rumah tangga terhid, waga tidak dapat memperoleh informasi secara lengkap. Misalnya sampai batas akhir waktu pencapaian, informasi mengenai rumah tangga tersebut tidak diperoleh secara lengkap karena responden pengeluar kerja.
  - Tidak ada ART/responden yang dapat memberi jawaban sampai akhir masa pencapaian, apabila pelagus berhasil menemui rumah tangga terhid, namun tidak ada ART/responden yang dapat memberikan informasi mengenai rumah tangga sampai akhir masa pencapaian.
  - Responden menolak, apabila responden menolak untuk diwawancarai.
  - Rumah tangga tidak/belum/belum ada, apabila pelagus tidak berhasil menemukan rumah tangga/bangunan sensus sudah tidak ada, apabila pelagus tidak berhasil menemukan rumah tangga/bangunan sensus terhid, sampai batas akhir masa pencapaian. Misalnya rumah tangga/prihid keluar blok sensus, bangunan digusur, dan bangunan terhid/rumah kerata pengalihan/bencana dan.
- **Pertanyaan 403: Hubungan dengan Kepala Rumah Tiga**

Kejala rumah tangga (KRT) adalah satu seorang dari anggota rumah tangga yang bertanggung jawab atas kebutuhan sehari-hari rumah tangga. Pada kasus terhid, misalnya beberapa anak sekolah mengantar/menyewa rumah bersama-sama, maka KRT adalah seseorang yang ditunjuk/dantara anak sekolah tersebut sebagai KRT.
- **Pertanyaan 408: Apakah Sualiteri Basanya Tinggi di Rumah Tiga hiri?**

Yang dimaksud dengan sualiteri basanya tinggi di rumah tangga ini adalah jika dalam 6 bulan terakhir, sualiteri tinggal di rumah lebih dari 3 bulan, meskipun tidak berturut-turut.
- **Pertanyaan 509: Apakah Pemah Mengikuti Pendidikan Prasekolah?**

Pendidikan prasekolah adalah pendidikan yang diselenggarakan sebelum jenjang pendidikan dasar, baik melalui jalur pendidikan formal maupun nonformal.
- **Pertanyaan 511, 512, dan 513: Apakah Dapat Membaca dan Menulis Kalimat Sederhana dalam Bahasa Selandia-Hari?**

Dapat membaca dan menulis yang dimaksud adalah jika seseorang dapat membaca dan menulis kalimat sederhana dalam huruf latin, huruf arab, atau huruf lainnya.

Kalimat sederhana adalah kalimat yang mengandung kata-kata yang umum dipakai dalam kehidupan sehari-hari dan sederkanya mengandung subjek dan predikat, misalnya "saya membaca".
- **Pertanyaan 514: Apakah Bersekolah (Termasuk Mengikuti Program Paket AB/C)?**

Bersekolah: apabila seseorang terdaftar dan aktif mengikuti proses belajar baik di suatu jenjang pendidikan formal maupun nonformal, khususnya program kesetaraan (Paket AB/C) yang berada di bawah pengawasan Kementerian Pendidikan dan Kebudayaan (Kemendikbud) maupun kementerian lainnya. Aktif mengikuti paket A, paket B, atau paket C, apabila dalam sebulan terakhir pernah mengikuti proses belajar pada kegiatan paket.
- **Pertanyaan 515: Apa Jenjang Pendidikan Tertinggi yang Sedang/Pemah Diduduki?**

Jenjang pendidikan tertinggi yang sedang/pemah diduduki: jenjang pendidikan tertinggi yang sedang diduduki oleh seseorang yang masih bersekolah atau yang pernah diduduki oleh seseorang yang sudah tidak bersekolah lagi, baik jenjang pendidikan formal maupun nonformal kesetaraan (Paket AB/C).

### KONSEP DAN DEFINISI

- **Pertanyaan 516: Apa Tingkat/Kelas Tertinggi yang Sedang/Pemah Diduduki?**

Tingkat/kelas tertinggi adalah tingkatan/kelas terakhir atau paling tinggi yang dilalui seseorang pada suatu jenjang pendidikan baik formal maupun nonformal (Paket AB/C) di sekolah reguler maupun swasta. Tingkat sekolah/kegiatan pendidikan adalah mendeskripsikan pelajaran yang diajarkan dengan luas/luas akhir pada kelas atau tingkat terakhir suatu jenjang pendidikan formal dan nonformal (Paket AB/C) di sekolah reguler maupun swasta dengan mendeskripsikan tanda tamat belajar/pelajaran. Seseorang yang belum mengikuti pelajaran pada kelas tertinggi, tetapi sudah mengikuti ujian akhir dan lulus, dianggap tamat/selesai/berhasilan pendidikan.
- **Pertanyaan 517: Apa Jenjang/STB Tertinggi yang Dimiliki?**

Jenjang/STB adalah jenjang atau tanda bukti kelulusan yang diberikan kepada seseorang yang sudah menyelesaikan semua persyaratan akademik pada suatu jenjang pendidikan tertentu.
- **Pertanyaan 518: Apakah (jurnal) Memiliki Kartu Indonesia Pintar (KIP)?**

Kartu Indonesia Pintar (KIP): kartu yang diberikan sebagai penanda/identitas untuk menjamin dan memfasilitasi akses memperoleh bantuan PIP.
- **Pertanyaan 519: Apakah Memperoleh Program Indonesia Pintar (PIP)?**

Program Indonesia Pintar (PIP): bantuan dari pemerintah berupa sejumlah uang tunai yang diberikan langsung kepada siswa SD, SMP, dan SMA/SMK yang berasal dari keluarga miskin, rentan miskin, serta penyandang masalah keselamatan sosial.
- **Pertanyaan 601: Sejak Januari-Desember 2016, Apakah (jurnal) Pemah Berpindah yang Tidak untuk Sekolah atau Bekerja Secara Rutin di Wilayah Indonesia?**

Berpindah: pengalihan dari tempat tinggal dalam wilayah geografis Indonesia secara sukarela kurang dari 6 bulan, baik dilakukan secara perorangan (sendiri) ataupun berkelompok (kombangan), serta bukan bertujuan untuk sekolah atau bekerja secara rutin.

Kegiatan rutin: kegiatan sekolah dan atau bekerja memperoleh upah/gaji sesuai tugas pokoknya di tempat yang dilalui, yang dilakukan secara rutin (reguler), baik tekerustinya, disahinya, maupun kegiatannya.
- **Pertanyaan 602-605: Berapa Kali Melakukan Berpindah?**

Satu kali berpindah dihitung sejak meninggalkan tempat tinggal dan atau kembali lagi ke tempat tinggal semula dalam periode waktu setahun terakhir. Berpindah yang belum selesai (Yang bersangkutan belum kembali ke tempat tinggal semula) tidak dihitung sebagai berpindah.
- **Pertanyaan 606: Sejak Maret 2016-Februari 2017, Apakah Pemah Menjadi Korban Kejahatan Penganiayaan, Pencurian, Pencurian dengan Kekerasan, Pelecehan Seksual, atau Lainnya?**

Korban kejahatan adalah seseorang yang di atau harta bendanya selama setahun terakhir mengalami atau terkena tindak kejahatan atau usaha percobaan tindak kejahatan.
- **Pertanyaan 601: Selama Seminggu Terakhir, Apa Saja Kegiatan yang Dilakukan (jurnal)?**

Bekerja adalah kegiatan melakukan pekerjaan dengan maksud memperoleh atau membantu memperoleh penghasilan atau keuntungan paling sedikit selama satu jam dalam seminggu terakhir. Bekerja selama satu jam tersebut harus dilakukan berturut-turut dan tidak terputus.

Sedikit adalah kegiatan bersekolah di sekolah formal maupun sekolah non formal (Paket AB/C), baik pada pendidikan dasar, pendidikan menengah atau pendidikan tinggi. Tidak termasuk yang sedang/belum mengikuti rumah tangga adalah kegiatan mengurus ritual/kegiatan mengurus ritual dalam mendapat upah/gaji, bu atau atau anak-anaknya yang melibatkan kegiatan kurun/kegiatan, seperti menanak, memadu, dan digubrogan sebagai pengurus ruda.

Lainnya adalah selain kegiatan pribadi adalah kegiatan selain bekerja, sekolah dan mengurus ruda.

**BLOK V. KETERANGAN MIGRASI, AKTA KELAHIRAN, DAN PENDIDIKAN**

No. Urut Kendong Blok M (Isikan 00 jika Eu Kendong tidak terdapat di (rangai barang IV)	Urut ART Semua Umur				Urut ART berumur 5 tahun ke atas			Urut ART berumur 0-17 tahun	Urut ART berumur 0-10 tahun	
	501	502	503	504	505	506	507	508	509	510
1	<input type="checkbox"/>	<input type="checkbox"/>	<input type="checkbox"/>	<input type="checkbox"/>	<input type="checkbox"/>	<input type="checkbox"/>	<input type="checkbox"/>	<input type="checkbox"/>	<input type="checkbox"/>	<input type="checkbox"/>
2	<input type="checkbox"/>	<input type="checkbox"/>	<input type="checkbox"/>	<input type="checkbox"/>	<input type="checkbox"/>	<input type="checkbox"/>	<input type="checkbox"/>	<input type="checkbox"/>	<input type="checkbox"/>	<input type="checkbox"/>
3	<input type="checkbox"/>	<input type="checkbox"/>	<input type="checkbox"/>	<input type="checkbox"/>	<input type="checkbox"/>	<input type="checkbox"/>	<input type="checkbox"/>	<input type="checkbox"/>	<input type="checkbox"/>	<input type="checkbox"/>
4	<input type="checkbox"/>	<input type="checkbox"/>	<input type="checkbox"/>	<input type="checkbox"/>	<input type="checkbox"/>	<input type="checkbox"/>	<input type="checkbox"/>	<input type="checkbox"/>	<input type="checkbox"/>	<input type="checkbox"/>
5	<input type="checkbox"/>	<input type="checkbox"/>	<input type="checkbox"/>	<input type="checkbox"/>	<input type="checkbox"/>	<input type="checkbox"/>	<input type="checkbox"/>	<input type="checkbox"/>	<input type="checkbox"/>	<input type="checkbox"/>
6	<input type="checkbox"/>	<input type="checkbox"/>	<input type="checkbox"/>	<input type="checkbox"/>	<input type="checkbox"/>	<input type="checkbox"/>	<input type="checkbox"/>	<input type="checkbox"/>	<input type="checkbox"/>	<input type="checkbox"/>
7	<input type="checkbox"/>	<input type="checkbox"/>	<input type="checkbox"/>	<input type="checkbox"/>	<input type="checkbox"/>	<input type="checkbox"/>	<input type="checkbox"/>	<input type="checkbox"/>	<input type="checkbox"/>	<input type="checkbox"/>
8	<input type="checkbox"/>	<input type="checkbox"/>	<input type="checkbox"/>	<input type="checkbox"/>	<input type="checkbox"/>	<input type="checkbox"/>	<input type="checkbox"/>	<input type="checkbox"/>	<input type="checkbox"/>	<input type="checkbox"/>
9	<input type="checkbox"/>	<input type="checkbox"/>	<input type="checkbox"/>	<input type="checkbox"/>	<input type="checkbox"/>	<input type="checkbox"/>	<input type="checkbox"/>	<input type="checkbox"/>	<input type="checkbox"/>	<input type="checkbox"/>
10	<input type="checkbox"/>	<input type="checkbox"/>	<input type="checkbox"/>	<input type="checkbox"/>	<input type="checkbox"/>	<input type="checkbox"/>	<input type="checkbox"/>	<input type="checkbox"/>	<input type="checkbox"/>	<input type="checkbox"/>

<p><b>Kode 505: Sumber Data NIK</b></p> <p>1. KTP 2. KK 3. Lainnya</p>	<p><b>Kode 508: Kepemilikan Akta Kelahiran</b></p> <p>1. Ya, dapat ditunjukkan 2. Ya, tidak dapat ditunjukkan 5. Tidak memiliki 8. Tidak tahu</p>	<p><b>Kode 509: Partisipasi Prasekolah</b></p> <p>1. Masih/pemah mengikuti pendidikan prasekolah tahun ajaran ini (2016/2017) 2. Pernah mengikuti pendidikan prasekolah tahun ajaran 2015/2016 3. Pernah mengikuti pendidikan prasekolah sebelum tahun ajaran 2015/2016 4. Tidak/belum pernah mengikuti pendidikan prasekolah</p>	<p><b>Kode 510: Jenis Prasekolah</b></p> <p>1. Taman Kanak-kanak 2. Bustanul Arifin/Raudatul Anbi'ah 3. PAUD terintegrasi BKAB/Taman Posyandu, PAUD-TAAM, PAUD-PAK, PAUD-BA, TKQ, dan lain-lain 4. Kalompok Bermain 5. Taman Peringatan Anak</p>
--	---	---	--



BLOK V. KETERANGAN MIGRASI, AKTA KELAHIRAN, DAN PENDIDIKAN

No.	Untuk ART berumur 5 tahun ke atas			Untuk ART berumur 5-54 tahun			Untuk ART yang masih bersekolah atau tidak bersekolah lagi (514 = 2 atau 3)			
	Apakah (nama) dapat membaca dan menulis kalimat sederhana dengan menggunakan: Huruf Latin/ Arab? (D/DT/L/MA/ART)	Apakah (nama) dapat membaca dan menulis kalimat sederhana dengan menggunakan: Huruf Latin/ Arab? (D/DT/L/MA/ART)	Apakah (nama) dapat membaca dan menulis kalimat sederhana dengan menggunakan: Huruf Latin/ Arab? (D/DT/L/MA/ART)	Apakah (nama) pernah mengikuti program paket A/B/C? (Kode) Jika kode = 518	Apakah (nama) pernah mengikuti program paket A/B/C? (Kode) Jika kode = 519	Apakah (nama) pernah mengikuti program paket A/B/C? (Kode) Jika kode = 520	Apakah (nama) pernah mengikuti program paket A/B/C? (Kode) Jika kode = 521	Apakah (nama) pernah mengikuti program paket A/B/C? (Kode) Jika kode = 522	Apakah (nama) pernah mengikuti program paket A/B/C? (Kode) Jika kode = 523	Apakah (nama) pernah mengikuti program paket A/B/C? (Kode) Jika kode = 524
1	<input type="checkbox"/>	<input type="checkbox"/>	<input type="checkbox"/>	<input type="checkbox"/>	<input type="checkbox"/>	<input type="checkbox"/>	<input type="checkbox"/>	<input type="checkbox"/>	<input type="checkbox"/>	<input type="checkbox"/>
2	<input type="checkbox"/>	<input type="checkbox"/>	<input type="checkbox"/>	<input type="checkbox"/>	<input type="checkbox"/>	<input type="checkbox"/>	<input type="checkbox"/>	<input type="checkbox"/>	<input type="checkbox"/>	<input type="checkbox"/>
3	<input type="checkbox"/>	<input type="checkbox"/>	<input type="checkbox"/>	<input type="checkbox"/>	<input type="checkbox"/>	<input type="checkbox"/>	<input type="checkbox"/>	<input type="checkbox"/>	<input type="checkbox"/>	<input type="checkbox"/>
4	<input type="checkbox"/>	<input type="checkbox"/>	<input type="checkbox"/>	<input type="checkbox"/>	<input type="checkbox"/>	<input type="checkbox"/>	<input type="checkbox"/>	<input type="checkbox"/>	<input type="checkbox"/>	<input type="checkbox"/>
5	<input type="checkbox"/>	<input type="checkbox"/>	<input type="checkbox"/>	<input type="checkbox"/>	<input type="checkbox"/>	<input type="checkbox"/>	<input type="checkbox"/>	<input type="checkbox"/>	<input type="checkbox"/>	<input type="checkbox"/>
6	<input type="checkbox"/>	<input type="checkbox"/>	<input type="checkbox"/>	<input type="checkbox"/>	<input type="checkbox"/>	<input type="checkbox"/>	<input type="checkbox"/>	<input type="checkbox"/>	<input type="checkbox"/>	<input type="checkbox"/>
7	<input type="checkbox"/>	<input type="checkbox"/>	<input type="checkbox"/>	<input type="checkbox"/>	<input type="checkbox"/>	<input type="checkbox"/>	<input type="checkbox"/>	<input type="checkbox"/>	<input type="checkbox"/>	<input type="checkbox"/>
8	<input type="checkbox"/>	<input type="checkbox"/>	<input type="checkbox"/>	<input type="checkbox"/>	<input type="checkbox"/>	<input type="checkbox"/>	<input type="checkbox"/>	<input type="checkbox"/>	<input type="checkbox"/>	<input type="checkbox"/>
9	<input type="checkbox"/>	<input type="checkbox"/>	<input type="checkbox"/>	<input type="checkbox"/>	<input type="checkbox"/>	<input type="checkbox"/>	<input type="checkbox"/>	<input type="checkbox"/>	<input type="checkbox"/>	<input type="checkbox"/>
10	<input type="checkbox"/>	<input type="checkbox"/>	<input type="checkbox"/>	<input type="checkbox"/>	<input type="checkbox"/>	<input type="checkbox"/>	<input type="checkbox"/>	<input type="checkbox"/>	<input type="checkbox"/>	<input type="checkbox"/>

**BLOK VI. KEKERASAN BERPERGIAN DAN KORBAN KEJAHATAN**

No. Unit ART	Selanjut Januari-31 Desember 2016 APRAK (Prata) PERVAH BERPERGIAN (KE GEREK MASA KONGRESAL, MENEMPA DI AKOMODASI KONGRESAL, MENEMPAH JARAK ≥ 100 KM PP) YANG TIDAK UNTUK SEORANG ATAU BERGAM SECARA RALIN DI MILITAN INDONESIA? 1. Ya 5. Tidak → 606					Selanjut Maret 2016-Februari 2017 APRAK (Prata) PERVAH MENJADI KORBAN KEJAHATAN BERPERGIAN, PENYAMPAHAN, PENJAJARAN DENGAN KEREMAHAN, ATAU LAINNYA? 1. Ya 5. Tidak → 606					Selanjut 2016-Februari 2017 APRAK (Prata) PERVAH MENJADI KORBAN KEJAHATAN BERPERGIAN, PENYAMPAHAN, PENJAJARAN DENGAN KEREMAHAN, ATAU LAINNYA? 1. Ya 5. Tidak → 606						BERAPA KEJAWAN YANG DILAPORKAN KEPOLIS? ART → 617 berikutnya	(Lila 617-0) BERAPA KEJAWAN DALAM PENYAMPAHAN POLIS?	
	(Lila 607 = 1) BERAPA KALI (Prata) MELAKUKAN BERPERGIAN SELAMA PERIODE					BERAPA KALI (Prata) MENJADI KORBAN KEJAHATAN BERPERGIAN DIMANA TEMPAT MELAKUKAN?						BERAPA KALI (Prata) MENJADI KORBAN KEJAHATAN DIMANA TEMPAT MELAKUKAN?							
	601	602	603	604	605	606	607	608	609	610	611	612	613	614	615	616			617
1	<input type="checkbox"/>	<input type="checkbox"/>	<input type="checkbox"/>	<input type="checkbox"/>	<input type="checkbox"/>	<input type="checkbox"/>	<input type="checkbox"/>	<input type="checkbox"/>	<input type="checkbox"/>	<input type="checkbox"/>	<input type="checkbox"/>	<input type="checkbox"/>	<input type="checkbox"/>	<input type="checkbox"/>	<input type="checkbox"/>	<input type="checkbox"/>	<input type="checkbox"/>		
2	<input type="checkbox"/>	<input type="checkbox"/>	<input type="checkbox"/>	<input type="checkbox"/>	<input type="checkbox"/>	<input type="checkbox"/>	<input type="checkbox"/>	<input type="checkbox"/>	<input type="checkbox"/>	<input type="checkbox"/>	<input type="checkbox"/>	<input type="checkbox"/>	<input type="checkbox"/>	<input type="checkbox"/>	<input type="checkbox"/>	<input type="checkbox"/>	<input type="checkbox"/>		
3	<input type="checkbox"/>	<input type="checkbox"/>	<input type="checkbox"/>	<input type="checkbox"/>	<input type="checkbox"/>	<input type="checkbox"/>	<input type="checkbox"/>	<input type="checkbox"/>	<input type="checkbox"/>	<input type="checkbox"/>	<input type="checkbox"/>	<input type="checkbox"/>	<input type="checkbox"/>	<input type="checkbox"/>	<input type="checkbox"/>	<input type="checkbox"/>	<input type="checkbox"/>		
4	<input type="checkbox"/>	<input type="checkbox"/>	<input type="checkbox"/>	<input type="checkbox"/>	<input type="checkbox"/>	<input type="checkbox"/>	<input type="checkbox"/>	<input type="checkbox"/>	<input type="checkbox"/>	<input type="checkbox"/>	<input type="checkbox"/>	<input type="checkbox"/>	<input type="checkbox"/>	<input type="checkbox"/>	<input type="checkbox"/>	<input type="checkbox"/>	<input type="checkbox"/>		
5	<input type="checkbox"/>	<input type="checkbox"/>	<input type="checkbox"/>	<input type="checkbox"/>	<input type="checkbox"/>	<input type="checkbox"/>	<input type="checkbox"/>	<input type="checkbox"/>	<input type="checkbox"/>	<input type="checkbox"/>	<input type="checkbox"/>	<input type="checkbox"/>	<input type="checkbox"/>	<input type="checkbox"/>	<input type="checkbox"/>	<input type="checkbox"/>	<input type="checkbox"/>		
6	<input type="checkbox"/>	<input type="checkbox"/>	<input type="checkbox"/>	<input type="checkbox"/>	<input type="checkbox"/>	<input type="checkbox"/>	<input type="checkbox"/>	<input type="checkbox"/>	<input type="checkbox"/>	<input type="checkbox"/>	<input type="checkbox"/>	<input type="checkbox"/>	<input type="checkbox"/>	<input type="checkbox"/>	<input type="checkbox"/>	<input type="checkbox"/>	<input type="checkbox"/>		
7	<input type="checkbox"/>	<input type="checkbox"/>	<input type="checkbox"/>	<input type="checkbox"/>	<input type="checkbox"/>	<input type="checkbox"/>	<input type="checkbox"/>	<input type="checkbox"/>	<input type="checkbox"/>	<input type="checkbox"/>	<input type="checkbox"/>	<input type="checkbox"/>	<input type="checkbox"/>	<input type="checkbox"/>	<input type="checkbox"/>	<input type="checkbox"/>	<input type="checkbox"/>		
8	<input type="checkbox"/>	<input type="checkbox"/>	<input type="checkbox"/>	<input type="checkbox"/>	<input type="checkbox"/>	<input type="checkbox"/>	<input type="checkbox"/>	<input type="checkbox"/>	<input type="checkbox"/>	<input type="checkbox"/>	<input type="checkbox"/>	<input type="checkbox"/>	<input type="checkbox"/>	<input type="checkbox"/>	<input type="checkbox"/>	<input type="checkbox"/>	<input type="checkbox"/>		
9	<input type="checkbox"/>	<input type="checkbox"/>	<input type="checkbox"/>	<input type="checkbox"/>	<input type="checkbox"/>	<input type="checkbox"/>	<input type="checkbox"/>	<input type="checkbox"/>	<input type="checkbox"/>	<input type="checkbox"/>	<input type="checkbox"/>	<input type="checkbox"/>	<input type="checkbox"/>	<input type="checkbox"/>	<input type="checkbox"/>	<input type="checkbox"/>	<input type="checkbox"/>		
10	<input type="checkbox"/>	<input type="checkbox"/>	<input type="checkbox"/>	<input type="checkbox"/>	<input type="checkbox"/>	<input type="checkbox"/>	<input type="checkbox"/>	<input type="checkbox"/>	<input type="checkbox"/>	<input type="checkbox"/>	<input type="checkbox"/>	<input type="checkbox"/>	<input type="checkbox"/>	<input type="checkbox"/>	<input type="checkbox"/>	<input type="checkbox"/>	<input type="checkbox"/>		

Kode 606, 610, 612, 614, 616 : Tempat Kejadian Kejahatan

- 0. Tidak ada
- 1. Di dalam rumah
- 2. Di luar rumah
- 3. Di dalam dan luar rumah
- 8. Tidak tahu

BLOK VII. KETERANGAN TEKNOLOGI, INFORMASI, DAN KOMUNIKASI (UNTUK ANGGOTA RUMAH TANGGA BERUMUR 5 TAHUN KE ATAS)

	DALAM 3 BULAN TERAKHIR, APKAH (nama) MENGGUNAKAN TELEFON SELULER (HP)/NOMER? 1. Ya 5. Tidak	DALAM 3 BULAN TERAKHIR, APKAH (nama) MENILAI SELULER (HP)/NOMER? 1. Ya 5. Tidak	DALAM 3 BULAN TERAKHIR, APKAH (nama) MENGGUNAKAN KOMPUTER (PC/DESKTOP TABLET)? 1. Ya 5. Tidak	DALAM 3 BULAN TERAKHIR, APKAH (nama) MENGGUNAKAN MERSKES INTERNET (TERMASUK FACEBOOK, TWITTER, BUK, WHATSAPP)? 1. Ya 5. Tidak → Buk VII	APA SAMA YANG DIGUNAKAN (nama) UNTUK MENGGUNAKAN INTERNET? (Pilihan jawaban harus dibacakan)	DIMANA SAMA (nama) MENGGUNAKAN INTERNET? (Pilihan jawaban harus dibacakan)	UNTUK APA SAMA (nama) MENGGUNAKAN INTERNET? (Pilihan jawaban harus dibacakan)
401	701	702	703	704	705	706	707
1	<input type="checkbox"/>	<input type="checkbox"/>	<input type="checkbox"/>	<input type="checkbox"/>	A B C D E	A B C D E F G H	A B C D E F G H I J
2	<input type="checkbox"/>	<input type="checkbox"/>	<input type="checkbox"/>	<input type="checkbox"/>	A B C D E	A B C D E F G H	A B C D E F G H I J
3	<input type="checkbox"/>	<input type="checkbox"/>	<input type="checkbox"/>	<input type="checkbox"/>	A B C D E	A B C D E F G H	A B C D E F G H I J
4	<input type="checkbox"/>	<input type="checkbox"/>	<input type="checkbox"/>	<input type="checkbox"/>	A B C D E	A B C D E F G H	A B C D E F G H I J
5	<input type="checkbox"/>	<input type="checkbox"/>	<input type="checkbox"/>	<input type="checkbox"/>	A B C D E	A B C D E F G H	A B C D E F G H I J
6	<input type="checkbox"/>	<input type="checkbox"/>	<input type="checkbox"/>	<input type="checkbox"/>	A B C D E	A B C D E F G H	A B C D E F G H I J
7	<input type="checkbox"/>	<input type="checkbox"/>	<input type="checkbox"/>	<input type="checkbox"/>	A B C D E	A B C D E F G H	A B C D E F G H I J
8	<input type="checkbox"/>	<input type="checkbox"/>	<input type="checkbox"/>	<input type="checkbox"/>	A B C D E	A B C D E F G H	A B C D E F G H I J
9	<input type="checkbox"/>	<input type="checkbox"/>	<input type="checkbox"/>	<input type="checkbox"/>	A B C D E	A B C D E F G H	A B C D E F G H I J
10	<input type="checkbox"/>	<input type="checkbox"/>	<input type="checkbox"/>	<input type="checkbox"/>	A B C D E	A B C D E F G H	A B C D E F G H I J

• **Telefon seluler:** perangkat telekomunikasi elektronik yang mempunyai kemampuan dasar yang sama dengan telepon tetap kabel, namun dapat dibawa kemana-mana (portable, mobile) dan tidak perlu disambungkan dengan jaringan telekomunikasi kabel. Termasuk telepon seluler adalah handphone dan smartphone. Mapi tidak termasuk tablet meskipun bisa digunakan untuk menelepon.

• **Menggunakan HP yang dimaksud:** tidak harus menggunakan HP yang dimiliki sendiri atau donat/bayar sendiri oleh individu yang menggunakan.  
 • **Memilih HP:** apabila anggota rumah tangga tersebut memiliki HP dengan minimal 1 kartu yang aktif dalam 3 bulan terakhir.

• **Mengakses internet:** apabila seseorang meluangkan waktu untuk mengakses internet, sehingga ia dapat memanfaatkan atau menikmati fasilitas internet. Termasuk mengakses internet walaupun tidak memiliki kemampuan untuk membuka dan menuliskan (log in dan log out) internet. Siapa saja dimasukkan mengakses meskipun hanya tinggal mendengarkan.

BLOK VIII. KETERANGAN KETENAGAKERJAAN (UNTUK ANGGOTA RUMAH TANGGA BERUMUR 10 TAHUN KE ATAS)

No.	SELAMA SEMINGGU TERAKHIR, APASALAKAH TANGGA YANG DIJALUKAN (nama)?		DARI KEAGAMAAN YANG SEMINGGU TERAKHIR, KEAGAMAAN APAKAH YANG DIJALUKAN? (nama)?		Jika tidak bekerja (801) pilihan A tidak ditanggapi)		Jika bekerja atau sementara tidak bekerja (807 = pilihan A terambil atau 803 = 1)		SELAMA SEMINGGU TERAKHIR, APASALAKAH USHAH ATAU BIDANG/PEKERJAAN UTAMA DARI TEMPAT PEKERJAAN (nama)?		SELAMA SEMINGGU TERAKHIR, APASALAKAH STATUS KEJAJARAN (nama)?		SELAMA SEMINGGU TERAKHIR, APASALAKAH JANGKAAN DAN PERSEKUTUAN UTAMA? (nama)		SELAMA SEMINGGU TERAKHIR, APASALAKAH BIDANG/PEKERJAAN UTAMA? (nama)		SELAMA SEMINGGU TERAKHIR, APASALAKAH BIDANG/PEKERJAAN UTAMA? (nama)		Jika kode 6 atau 7 ART berbentunya jika kode 8, tuliskan alasan responden		Jika kode 5 dan 809 = 5		Jika kode 8 atau 9	
	1	2	3	4	5	6	7	8	9	10	11	12	13	14	15	16	17	18	19	20	21	22	23	24
401	801	802	803	804	805	806	807	808	809	810	811													
1	A B C D X																							
2	A B C D X																							
3	A B C D X																							
4	A B C D X																							
5	A B C D X																							
6	A B C D X																							
7	A B C D X																							
8	A B C D X																							
9	A B C D X																							
10	A B C D X																							

Kode 805: Kode Status kedudukan dalam Pekerjaan Utama

Kode 810: Alasan Utama Tidak Mencari Pekerjaan/Mempersiapkan Usaha Baru

1. Berusaha sendiri  
 2. Berusaha dibantu buruh tidak tetap/buruh tidak dibayar  
 3. Berusaha dibantu buruh tetap/buruh dibayar  
 4. Buruh/Karyawan/pegawai  
 5. Pekerja bebas  
 6. Pekerja keluarga atau tidak dibayar
1. Pula ada karena tidak mungkin mendapatkan pekerjaan (jelas bagi mereka yang berkali-kali mencari pekerjaan tetapi tidak berhasil mendapatkan pekerjaan sedangkan alasan tidak mungkin mendapatkan pekerjaan atau mereka yang merasa karena status/kondisi/keuangan, tidak mungkin mendapatkan pekerjaan yang diinginkan)  
 2. Sudah diterima bekerja tetapi belum mulai bekerja  
 3. Sedang bersekolah
4. Mengurus rumah tangga  
 5. Sudah mempunyai pekerjaan/usaha  
 6. Merasa sudah cukup  
 7. Tidak mampu melakukan pekerjaan  
 8. Lainnya (tuliskan pada tempat yang tersedia)

BLOK IX. KETERANGAN KELUHAN KESEHATAN, RAWAT JALAN, DAN JAMINAN KESEHATAN

	901	902	903	904	905	906	907	908	909	910	911
<p>Jumlah kesembuhan rawat jalan yang dimiliki (nama)?</p> <p>BPJS Kesehatan</p> <p>Perantara Bantuan Irian (PBI) _____</p> <p>lain _____</p> <p>lainnya _____</p> <p>Asuransi swasta _____</p> <p>Perusahaan/vendor _____</p> <p>Tidak punya _____</p>	<p>Apakah pernah dirawat di rumah sakit karena keluhan kesehatan?</p> <p>Ya _____</p> <p>Tidak _____</p>	<p>Apakah pernah dirawat di rumah sakit karena keluhan kesehatan?</p> <p>Ya _____</p> <p>Tidak _____</p>	<p>Apakah pernah dirawat di rumah sakit karena keluhan kesehatan?</p> <p>Ya _____</p> <p>Tidak _____</p>	<p>Apakah pernah dirawat di rumah sakit karena keluhan kesehatan?</p> <p>Ya _____</p> <p>Tidak _____</p>	<p>Apakah pernah dirawat di rumah sakit karena keluhan kesehatan?</p> <p>Ya _____</p> <p>Tidak _____</p>	<p>Apakah pernah dirawat di rumah sakit karena keluhan kesehatan?</p> <p>Ya _____</p> <p>Tidak _____</p>	<p>Apakah pernah dirawat di rumah sakit karena keluhan kesehatan?</p> <p>Ya _____</p> <p>Tidak _____</p>	<p>Apakah pernah dirawat di rumah sakit karena keluhan kesehatan?</p> <p>Ya _____</p> <p>Tidak _____</p>	<p>Apakah pernah dirawat di rumah sakit karena keluhan kesehatan?</p> <p>Ya _____</p> <p>Tidak _____</p>	<p>Apakah pernah dirawat di rumah sakit karena keluhan kesehatan?</p> <p>Ya _____</p> <p>Tidak _____</p>	<p>Apakah pernah dirawat di rumah sakit karena keluhan kesehatan?</p> <p>Ya _____</p> <p>Tidak _____</p>
<p>1 A B C D E X</p> <p>2 A B C D E X</p> <p>3 A B C D E X</p> <p>4 A B C D E X</p> <p>5 A B C D E X</p> <p>6 A B C D E X</p> <p>7 A B C D E X</p> <p>8 A B C D E X</p> <p>9 A B C D E X</p> <p>10 A B C D E X</p>	<p>1 <input type="checkbox"/></p> <p>2 <input type="checkbox"/></p> <p>3 <input type="checkbox"/></p> <p>4 <input type="checkbox"/></p> <p>5 <input type="checkbox"/></p> <p>6 <input type="checkbox"/></p> <p>7 <input type="checkbox"/></p> <p>8 <input type="checkbox"/></p> <p>9 <input type="checkbox"/></p> <p>10 <input type="checkbox"/></p>	<p>1 <input type="checkbox"/></p> <p>2 <input type="checkbox"/></p> <p>3 <input type="checkbox"/></p> <p>4 <input type="checkbox"/></p> <p>5 <input type="checkbox"/></p> <p>6 <input type="checkbox"/></p> <p>7 <input type="checkbox"/></p> <p>8 <input type="checkbox"/></p> <p>9 <input type="checkbox"/></p> <p>10 <input type="checkbox"/></p>	<p>1 <input type="checkbox"/></p> <p>2 <input type="checkbox"/></p> <p>3 <input type="checkbox"/></p> <p>4 <input type="checkbox"/></p> <p>5 <input type="checkbox"/></p> <p>6 <input type="checkbox"/></p> <p>7 <input type="checkbox"/></p> <p>8 <input type="checkbox"/></p> <p>9 <input type="checkbox"/></p> <p>10 <input type="checkbox"/></p>	<p>1 <input type="checkbox"/></p> <p>2 <input type="checkbox"/></p> <p>3 <input type="checkbox"/></p> <p>4 <input type="checkbox"/></p> <p>5 <input type="checkbox"/></p> <p>6 <input type="checkbox"/></p> <p>7 <input type="checkbox"/></p> <p>8 <input type="checkbox"/></p> <p>9 <input type="checkbox"/></p> <p>10 <input type="checkbox"/></p>	<p>1 <input type="checkbox"/></p> <p>2 <input type="checkbox"/></p> <p>3 <input type="checkbox"/></p> <p>4 <input type="checkbox"/></p> <p>5 <input type="checkbox"/></p> <p>6 <input type="checkbox"/></p> <p>7 <input type="checkbox"/></p> <p>8 <input type="checkbox"/></p> <p>9 <input type="checkbox"/></p> <p>10 <input type="checkbox"/></p>	<p>1 <input type="checkbox"/></p> <p>2 <input type="checkbox"/></p> <p>3 <input type="checkbox"/></p> <p>4 <input type="checkbox"/></p> <p>5 <input type="checkbox"/></p> <p>6 <input type="checkbox"/></p> <p>7 <input type="checkbox"/></p> <p>8 <input type="checkbox"/></p> <p>9 <input type="checkbox"/></p> <p>10 <input type="checkbox"/></p>	<p>1 <input type="checkbox"/></p> <p>2 <input type="checkbox"/></p> <p>3 <input type="checkbox"/></p> <p>4 <input type="checkbox"/></p> <p>5 <input type="checkbox"/></p> <p>6 <input type="checkbox"/></p> <p>7 <input type="checkbox"/></p> <p>8 <input type="checkbox"/></p> <p>9 <input type="checkbox"/></p> <p>10 <input type="checkbox"/></p>	<p>1 <input type="checkbox"/></p> <p>2 <input type="checkbox"/></p> <p>3 <input type="checkbox"/></p> <p>4 <input type="checkbox"/></p> <p>5 <input type="checkbox"/></p> <p>6 <input type="checkbox"/></p> <p>7 <input type="checkbox"/></p> <p>8 <input type="checkbox"/></p> <p>9 <input type="checkbox"/></p> <p>10 <input type="checkbox"/></p>	<p>1 <input type="checkbox"/></p> <p>2 <input type="checkbox"/></p> <p>3 <input type="checkbox"/></p> <p>4 <input type="checkbox"/></p> <p>5 <input type="checkbox"/></p> <p>6 <input type="checkbox"/></p> <p>7 <input type="checkbox"/></p> <p>8 <input type="checkbox"/></p> <p>9 <input type="checkbox"/></p> <p>10 <input type="checkbox"/></p>	<p>1 <input type="checkbox"/></p> <p>2 <input type="checkbox"/></p> <p>3 <input type="checkbox"/></p> <p>4 <input type="checkbox"/></p> <p>5 <input type="checkbox"/></p> <p>6 <input type="checkbox"/></p> <p>7 <input type="checkbox"/></p> <p>8 <input type="checkbox"/></p> <p>9 <input type="checkbox"/></p> <p>10 <input type="checkbox"/></p>	<p>1 <input type="checkbox"/></p> <p>2 <input type="checkbox"/></p> <p>3 <input type="checkbox"/></p> <p>4 <input type="checkbox"/></p> <p>5 <input type="checkbox"/></p> <p>6 <input type="checkbox"/></p> <p>7 <input type="checkbox"/></p> <p>8 <input type="checkbox"/></p> <p>9 <input type="checkbox"/></p> <p>10 <input type="checkbox"/></p>

BLOK X. KETERANGAN RAWAT INAP DAN MEROKOK

		Urut ART berumur 5 tahun ke atas							
No. unit ART	DALAM TERAKHIR, APAKAH (nama) PERUAH INAP?	DALAM DIMANA SAJA TEMPAT (nama) DIRAWAT INAP?	DALAM TERAKHIR, BERAPA HARI (nama) INAP?	JAMINAN KESEHATAN APA SAJA YANG DIJAMANKAN (nama) UNTUK RAWAT INAP?	SEBELUM SEBULAN TERAKHIR, APAKAH (nama) MEROKOK MENGGUNAKAN ROKOK ELEKTRIK?	SEBELAM SEBULAN TERAKHIR, APAKAH (nama) MEROKOK TERKUNYUM?	Jika 1006 = 2	SEBELAM SEBULAN TERAKHIR, BERAPA BATANG ROKOK RATA-RATA PER MINGGU YANG (nama) HAPUS? (Batang)	Jika 1006 = 5
1 Ya 5 Tidak 1005	A B C D E F G RS Pemeliharaan RS Swasta Praktik dokter/dan Klinik/Praktik dokter Bersama Puskesmas/Fasilitas kesehatan tradisional Lainnya	A B C D E F G A B C D E F G	A B C D E F G A B C D E F G	A B C D E X A B C D E X	1 Ya, setiap hari 2 Ya, tidak setiap hari 5 Tidak 8 Tidak tahu	1 Ya, tidak 2 Ya, setiap hari 5 Tidak → 1009 8 Tidak tahu	1 Ya 5 Tidak 8 Tidak tahu	1 Ya, setiap hari 2 Ya, tidak setiap hari 5 Tidak 8 Tidak tahu	1 Ya, setiap hari 2 Ya, tidak setiap hari 5 Tidak 8 Tidak tahu
401	1001	1002	1003	1004	1005	1006	1007	1008	1009
1	<input type="checkbox"/>	A B C D E F G	<input type="checkbox"/>	A B C D E X	<input type="checkbox"/>	<input type="checkbox"/>	<input type="checkbox"/>	<input type="checkbox"/>	<input type="checkbox"/>
2	<input type="checkbox"/>	A B C D E F G	<input type="checkbox"/>	A B C D E X	<input type="checkbox"/>	<input type="checkbox"/>	<input type="checkbox"/>	<input type="checkbox"/>	<input type="checkbox"/>
3	<input type="checkbox"/>	A B C D E F G	<input type="checkbox"/>	A B C D E X	<input type="checkbox"/>	<input type="checkbox"/>	<input type="checkbox"/>	<input type="checkbox"/>	<input type="checkbox"/>
4	<input type="checkbox"/>	A B C D E F G	<input type="checkbox"/>	A B C D E X	<input type="checkbox"/>	<input type="checkbox"/>	<input type="checkbox"/>	<input type="checkbox"/>	<input type="checkbox"/>
5	<input type="checkbox"/>	A B C D E F G	<input type="checkbox"/>	A B C D E X	<input type="checkbox"/>	<input type="checkbox"/>	<input type="checkbox"/>	<input type="checkbox"/>	<input type="checkbox"/>
6	<input type="checkbox"/>	A B C D E F G	<input type="checkbox"/>	A B C D E X	<input type="checkbox"/>	<input type="checkbox"/>	<input type="checkbox"/>	<input type="checkbox"/>	<input type="checkbox"/>
7	<input type="checkbox"/>	A B C D E F G	<input type="checkbox"/>	A B C D E X	<input type="checkbox"/>	<input type="checkbox"/>	<input type="checkbox"/>	<input type="checkbox"/>	<input type="checkbox"/>
8	<input type="checkbox"/>	A B C D E F G	<input type="checkbox"/>	A B C D E X	<input type="checkbox"/>	<input type="checkbox"/>	<input type="checkbox"/>	<input type="checkbox"/>	<input type="checkbox"/>
9	<input type="checkbox"/>	A B C D E F G	<input type="checkbox"/>	A B C D E X	<input type="checkbox"/>	<input type="checkbox"/>	<input type="checkbox"/>	<input type="checkbox"/>	<input type="checkbox"/>
10	<input type="checkbox"/>	A B C D E F G	<input type="checkbox"/>	A B C D E X	<input type="checkbox"/>	<input type="checkbox"/>	<input type="checkbox"/>	<input type="checkbox"/>	<input type="checkbox"/>

Rawat inap adalah upaya penyembuhan kelainan kesehatan dengan menginap sementara atau lebih di unit pelayanan kesehatan modern atau tradisional, termasuk rawat inap untuk perawatan.

Responden yang pernah rawat inap adalah responden yang telah selesai menginap rawat inap, tidak termasuk bila pada saat wawancara sedang melakukan rawat inap.

Menggunakan jaminan kesehatan untuk rawat inap adalah bila biaya berasal anggota rumah tangga seluruhnya atau sebagian/berbagi-bagi dengan keluarga.

Jumlah hari adalah jumlah hari rawat inap yang tercatat dalam satu tahun terakhir.

Merokok merupakan aktivitas membakar tembakau kemudian menghisap asapnya baik menggunakan rokok maupun pipa pada sebulan terakhir sama saat wawancara.

Rokok tembakau meliputi rokok putih, rokok kretek, cerutu, isong, pipa cangkir/lingkaran yang diisi tembakau. Termasuk juga orang yang menghisap shisha/waterpipe.

Perhitungan jumlah batang rokok rata-rata per minggu selama sebulan terakhir adalah jumlah rokok yang dihisap selama sebulan dikali 7 dibagi 30.

PERTANYAAN	BALITA 1	BALITA 2	BALITA 3
Nama dan no. unit (Sesuai Blok IV 402 dan 401): Nama & no urut pemberi informasi	.....	.....	.....
<b>BLOK XI. KETERANGAN IMUNISASI, ASI DAN MP-ASI (DITANYAKAN UNTUK SEMUA ANGGOTA RUMAH TANGGA UMUR 0-59 BULAN)</b>			
1101. Umur (nama balita) dalam bulan Arling dari Blok IV 406	<input type="checkbox"/> <input type="checkbox"/> bulan	<input type="checkbox"/> <input type="checkbox"/> bulan	<input type="checkbox"/> <input type="checkbox"/> bulan
<b>IMUNISASI BALITA</b>			
SAYA INGIN MENYANYIKAN BEBERAPA PERTANYAAN MENGENAI IMUNISASI			
1102. APAKAH BAPAK/IBU MEMILIKI BUKU KIKKMA ATAU KARTU BERGAT/DOKUMEN LAIN YANG TERDULUS TANGGAL IMUNISASI (nama balita)? BOLAHKAH SAYA MELIHATNYA?	Ya, dapat ditunjukkan ..... 1 → 1104 Ya, tidak dapat ditunjukkan ..... 2 → 1106 Tidak ada kartu/dok ..... 5	Ya, dapat ditunjukkan ..... 1 → 1104 Ya, tidak dapat ditunjukkan ..... 2 → 1106 Tidak ada kartu/dok ..... 5	Ya, dapat ditunjukkan ..... 1 → 1104 Ya, tidak dapat ditunjukkan ..... 2 → 1106 Tidak ada kartu/dok ..... 5
1103. APAKAH BAPAK/IBU PERINCI MEMILIKI BUKU KIKKMA ATAU KARTU BERGAT/DOKUMEN LAIN YANG TERDULUS TANGGAL IMUNISASI (nama balita)?	Ya ..... 1 → 1106 Tidak ..... 5 → 1106	Ya ..... 1 → 1106 Tidak ..... 5 → 1106	Ya ..... 1 → 1106 Tidak ..... 5 → 1106
1104. Sifat dari kartu, tanggal, bulan, dan tahun imunisasi untuk setiap jenis imunisasi Tuis 44 di kolom tanggal, bulan, dan tahun, jika kartu menunjukkan bahwa imunisasi diberikan, kelengkapan tanggal, bulan, dan tahun tidak ada.	Tanggal	Tanggal	Tanggal
a. BCG	Bulan	Bulan	Bulan
b. POLIO1	Tahun	Tahun	Tahun
c. POLIO2			
d. POLIO3			
e. POLIO4			
f. DPT1			
g. DPT2			
h. DPT3			
i. HB KETIKA LAHIR			
j. HB1			
k. HB2			

PERTANYAAN	BALITA 1			BALITA 2			BALITA 3		
	Tanggal	Bulan	Tahun	Tanggal	Bulan	Tahun	Tanggal	Bulan	Tahun
Namadan no. unit (Sesuai di Blok IV.402 dan 401): .....									
l. HB3									
m. CAMPAK									
n. MMR									
1105. Apakah (nama balita) MENEMUKAN MUNKSASI DASAR, YANG TIDAK TERCATAI DALAM KARTU, TERMASUK MUNKSASI YANG DITERIMA SAAT PERAN MUNKSASI NASIONAL?  Lingkari kode 1 jika responden menyebutkan jenis imunisasi dasar (lihat pertanyaan 1104), Tidak ..... 8 → Balita berikutnya Tidak Tahu ..... 8 → Balita berikutnya	Ya ..... 1 → 1104 (Tanyakan jenis imunisasi pada bulan '06' pada kacam tanggal, bulan, dan tahun yang bersangkutan di 1104. Jika imunisasi tidak diberikan, tuliskan '00')	Ya ..... 1 → 1104 (Tanyakan jenis imunisasi pada bulan '06' pada kacam tanggal, bulan, dan tahun yang bersangkutan di 1104. Jika imunisasi tidak diberikan, tuliskan '00')	Ya ..... 1 → 1104 (Tanyakan jenis imunisasi pada bulan '06' pada kacam tanggal, bulan, dan tahun yang bersangkutan di 1104. Jika imunisasi tidak diberikan, tuliskan '00')	Tidak ..... 8 → Balita berikutnya	Tidak ..... 8 → Balita berikutnya	Tidak ..... 8 → Balita berikutnya	Tidak ..... 8 → Balita berikutnya	Tidak ..... 8 → Balita berikutnya	Tidak ..... 8 → Balita berikutnya
<b>UNTUK BALITA YANG TIDAK MEMPUYAI ATAU TIDAK DAPAT MENUNJUKKAN KARTU IMUNISASI</b>									
1106. Apakah (nama balita) PERNAH MENCAPAI MUNKSASI UNTUK MELINDUNGINYA DARI BERBAGAI PENYAKIT?  Ya ..... 1 Tidak ..... 8 → 1117	Ya ..... 1 Tidak ..... 8 → 1117	Ya ..... 1 Tidak ..... 8 → 1117	Ya ..... 1 Tidak ..... 8 → 1117	Ya ..... 1 Tidak ..... 8 → 1117	Ya ..... 1 Tidak ..... 8 → 1117	Ya ..... 1 Tidak ..... 8 → 1117	Ya ..... 1 Tidak ..... 8 → 1117	Ya ..... 1 Tidak ..... 8 → 1117	Ya ..... 1 Tidak ..... 8 → 1117
1107. Apakah (nama balita) PERNAH MENCAPAI VAKSIN BCG UNTUK MENGECAH PENYAKIT TBC - BIASANYA DISUNTIKKAN PADA LENGKANG ATAU BAHU DAN MENEMBUKAN BEWAS LUKA-?  Ya ..... 1 Tidak ..... 8	Ya ..... 1 Tidak ..... 8	Ya ..... 1 Tidak ..... 8	Ya ..... 1 Tidak ..... 8	Ya ..... 1 Tidak ..... 8	Ya ..... 1 Tidak ..... 8	Ya ..... 1 Tidak ..... 8	Ya ..... 1 Tidak ..... 8	Ya ..... 1 Tidak ..... 8	Ya ..... 1 Tidak ..... 8
1108. Apakah (nama balita) PERNAH MENCAPAI VAKSIN UNTUK MENGECAH PENYAKIT POLIO - YANG DITETESKAN KE MULUT -?  Ya ..... 1 Tidak ..... 8 → 1111	Ya ..... 1 Tidak ..... 8 → 1111	Ya ..... 1 Tidak ..... 8 → 1111	Ya ..... 1 Tidak ..... 8 → 1111	Ya ..... 1 Tidak ..... 8 → 1111	Ya ..... 1 Tidak ..... 8 → 1111	Ya ..... 1 Tidak ..... 8 → 1111	Ya ..... 1 Tidak ..... 8 → 1111	Ya ..... 1 Tidak ..... 8 → 1111	Ya ..... 1 Tidak ..... 8 → 1111
1109. KAPAN VAKSIN POLIO PERTAMA DITERIMA (nama balita), APAKAH PADA SEBULAN PERTAMA KELAHIRAN ATAU SETELAHNYA?  Sebulan pertama ..... 1 Setelah sebulan pertama ..... 2	Sebulan pertama ..... 1 Setelah sebulan pertama ..... 2	Sebulan pertama ..... 1 Setelah sebulan pertama ..... 2	Sebulan pertama ..... 1 Setelah sebulan pertama ..... 2	Sebulan pertama ..... 1 Setelah sebulan pertama ..... 2	Sebulan pertama ..... 1 Setelah sebulan pertama ..... 2	Sebulan pertama ..... 1 Setelah sebulan pertama ..... 2	Sebulan pertama ..... 1 Setelah sebulan pertama ..... 2	Sebulan pertama ..... 1 Setelah sebulan pertama ..... 2	Sebulan pertama ..... 1 Setelah sebulan pertama ..... 2
1110. Sudah berapa kali (nama balita) MENDAPATKAN VAKSIN POLIO?  ..... kali	..... kali	..... kali	..... kali	..... kali	..... kali	..... kali	..... kali	..... kali	..... kali



PERTANYAAN	BALITA 1	BALITA 2	BALITA 3
Nama dan no. und (Sarin dan Blok IV 402 dan 401):	.....	.....	.....
1111. Apakah (nama balita) PERNAH MENDAPAT WAKSIN DPT – YAITU SUNTIKAN DI PAHA ATAU BOKONG – UNTUK MENCEGAH PENYAKIT TETANUS, BATUK REMAN, ATAU DPT? (Probing dengan menanyakan bahwa pemberian vaksin DPT Kadang-kadang bersamaan dengan vaksin Polio)	Ya ..... 1 Tidak ..... 8 → 1113	Ya ..... 1 Tidak ..... 8 → 1113	Ya ..... 1 Tidak ..... 8 → 1113
1112. SUDAH BERPAK KALI (nama balita) MENOPRATKAN WAKSIN DPT?	____ kali	____ kali	____ kali
1113. Apakah (nama balita) PERNAH MENDAPAT WAKSIN HEPATITIS B – YAITU SUNTIKAN DI PAHA ATAU BOKONG – UNTUK MENCEGAH PENYAKIT HEPATITIS B? (Probing dengan menyatakan bahwa pemberian vaksin Hepatitis B kadang-kadang bersamaan dengan vaksin Polio dan DPT)	Ya ..... 1 Tidak ..... 8 → 1116	Ya ..... 1 Tidak ..... 8 → 1116	Ya ..... 1 Tidak ..... 8 → 1116
1114. SUDAH BERPAK KALI (nama balita) MENOPRATKAN WAKSIN HEPATITIS B?	____ kali	____ kali	____ kali
1115. KAPAN WAKSINAS HEPATITIS B PERTAMA DITERIMA (NAMA BALITA), APKAH PADA SEMANGGU PERTAMA SETELAH KELAHIRAN ATAU SETELAHNYA?	Seminggu pertama ..... 1 Selain seminggu pertama ..... 2	Seminggu pertama ..... 1 Selain seminggu pertama ..... 2	Seminggu pertama ..... 1 Selain seminggu pertama ..... 2
1116. APAKAH (nama balita) PERNAH MENDAPAT SUNTIKAN CAMPAK ATAU MMR – YAITU PADA UMUR 9 BULAN ATAU LEBIH – UNTUK MENCEGAH PENYAKIT CAMPAK? I. CAMPAK	Ya ..... 1 Tidak ..... 8	Ya ..... 1 Tidak ..... 8	Ya ..... 1 Tidak ..... 8
I. MMR	Ya ..... 1 Tidak ..... 8	Ya ..... 1 Tidak ..... 8	Ya ..... 1 Tidak ..... 8

PERTANYAAN	BALITA 1	BALITA 2	BALITA 3
Nama dan no. unit (Salin dari Blok IV 402 dan 401): .....			
<b>ASI DAN MP-ASI DITANYAKAN UNTUK BADUTA (ANGGOTA RUMAH TANGGA UMUR 0-23 BULAN)</b>			
Cek umur balita dari 1101 Balita berumur 0-23 bulan Balita berumur ≥ 24 bulan	<input type="checkbox"/> → 1117 <input type="checkbox"/> → Balita/Blok berikutnya	<input type="checkbox"/> → 1117 <input type="checkbox"/> → Balita/Blok berikutnya	<input type="checkbox"/> → 1117 <input type="checkbox"/> → Balita/Blok berikutnya
1117. Apakah (nama baduta) pernah disusui/ diberi ASI?	Ya ..... 1 Tidak ..... 5 → 1119 Tidak tahu ..... 8 → 1119	Ya ..... 1 Tidak ..... 5 → 1119 Tidak tahu ..... 8 → 1119	Ya ..... 1 Tidak ..... 5 → 1119 Tidak tahu ..... 8 → 1119
1118. A. Apakah saat ini (nama baduta) masih diberi ASI? B. Apakah sejak lahir sampai 24 jam terakrab (nama baduta) hanya mendapat ASI susui (ASI) saja dan tidak pernah diberi minuman (airpan) atau makanan selain ASI? C. Lamanya pemberian ASI: I. Tanpa makanan pendamping II. Dengan makanan pendamping	Ya ..... 1 Tidak ..... 5 → 1118.C Tidak ..... 5 Ya ..... 1 Tidak ..... 5 C. .... bulan I. .... bulan II. .... bulan	Ya ..... 1 Tidak ..... 5 → 1118.C Tidak ..... 5 Ya ..... 1 Tidak ..... 5 C. .... bulan I. .... bulan II. .... bulan	Ya ..... 1 Tidak ..... 5 Ya ..... 1 Tidak ..... 5 C. .... bulan I. .... bulan II. .... bulan
1119. Sayur/inon menawarkan tentang caran/ makanan yang diterima (nama baduta) dalam 24 jam terakhir, apakah (nama baduta) makan/minum? a. Air putih ..... b. Air tajin, maou, teh, kopi, ang gula ..... c. Bubur, nasi, roti, mie jagung ..... d. kacang-kacangan ..... e. Susu selanjasi, keju, yogurt ..... f. Daging, hati, jeroan, ikan ..... g. Telur ..... h. Sayuran (wortel, bayam, labu, dll) ..... i. Buah-buahan ..... j. Lainnya (kue, gorengan, dll) .....	Ya ..... 1 Tidak ..... 5 a) ..... 1 b) ..... 5 c) ..... 1 d) ..... 5 e) ..... 1 f) ..... 5 g) ..... 1 h) ..... 5 i) ..... 1 j) ..... 5	Ya ..... 1 Tidak ..... 5 a) ..... 1 b) ..... 5 c) ..... 1 d) ..... 5 e) ..... 1 f) ..... 5 g) ..... 1 h) ..... 5 i) ..... 1 j) ..... 5	Ya ..... 1 Tidak ..... 5 a) ..... 1 b) ..... 5 c) ..... 1 d) ..... 5 e) ..... 1 f) ..... 5 g) ..... 1 h) ..... 5 i) ..... 1 j) ..... 5

PERTANYAAN	WANITA PERNAH KAWIN (WPK) UMUR 15-49 TAHUN (1)	WANITA PERNAH KAWIN (WPK) UMUR 15-49 TAHUN (2)	WANITA PERNAH KAWIN (WPK) UMUR 15-49 TAHUN (3)
<p align="center"><b>KETERANGAN TENTANG FERTILITAS, PENOLONG PERSALINAN, DAN KELUARGA BERENCANA (DITANYAKAN KEPADA SEMUA WANITA PERNAH KAWIN (WPK) UMUR 15-49 TAHUN)</b></p> <p align="center"><b>BLOK XII. FERTILITAS</b></p>	<p>Nama dan no. unit (Sain dari Blok IV 402 dan 401) Umur (Sain dari Blok IV 407): Nama &amp; no. unit pemberi informasi:</p>		
	<p>1201. A. Apakah (nama) pernah hamil? B. Umur berapa tahun (nama) pada saat hamil pertama?</p>	<p>A) Ya _____ 1 Tidak _____ 5 → WPK berlatency/Blok XIV B) _____ tahun</p>	<p>A) Ya _____ 1 Tidak _____ 5 → WPK berlatency/Blok XIV B) _____ tahun</p>
<p>1202. A. Apakah (nama) pernah melahirkan anak lahir hidup? B. Umur berapa tahun (nama) pada saat melahirkan anak lahir hidup yang pertama kali?</p>	<p>A) Ya _____ 1 Tidak _____ 5 → WPK berlatency/Blok XIV B) _____ tahun</p>	<p>A) Ya _____ 1 Tidak _____ 5 → WPK berlatency/Blok XIV B) _____ tahun</p>	<p>A) Ya _____ 1 Tidak _____ 5 → WPK berlatency/Blok XIV B) _____ tahun</p>
<p>1203. Apakah (nama) mempunyai anak kandung yang sekarang tinggal bersama? 1204. A. Berapa jumlah anak kandung laki-laki yang sekarang tinggal bersama (nama)? B. Berapa jumlah anak kandung perempuan yang sekarang tinggal bersama (nama)?</p>	<p>Ya _____ 1 Tidak _____ 5 → 1205</p> <p>A) _____ orang B) _____ orang jika tidak ada, isi "00"</p>	<p>Ya _____ 1 Tidak _____ 5 → 1205</p> <p>A) _____ orang B) _____ orang jika tidak ada, isi "00"</p>	<p>Ya _____ 1 Tidak _____ 5 → 1205</p> <p>A) _____ orang B) _____ orang jika tidak ada, isi "00"</p>
<p>1205. Apakah (nama) mempunyai anak yang dilahirkan, yang sekarang tidak tinggal bersama? 1206. A. Berapa jumlah anak laki-laki yang masih hidup tetapi sekarang tidak tinggal bersama (nama)? B. Berapa jumlah anak perempuan yang masih hidup tetapi sekarang tidak tinggal bersama (nama)?</p>	<p>Ya _____ 1 Tidak _____ 5 → 1207</p> <p>A) _____ orang B) _____ orang jika tidak ada, isi "00"</p>	<p>Ya _____ 1 Tidak _____ 5 → 1207</p> <p>A) _____ orang B) _____ orang jika tidak ada, isi "00"</p>	<p>Ya _____ 1 Tidak _____ 5 → 1207</p> <p>A) _____ orang B) _____ orang jika tidak ada, isi "00"</p>
<p>1207. Apakah (nama) pernah melahirkan anak yang lahir hidup tetapi sekarang sudah meninggal? jika tidak pernah? bagaimana? apakah ada anak yang lahir dalam keadaan hidup meskipun hanya beberapa saat? 1208. A. Berapa jumlah anak laki-laki yang sudah meninggal? B. Berapa jumlah anak perempuan yang sudah meninggal?</p>	<p>Ya _____ 1 Tidak _____ 5 → 1209</p> <p>A) _____ orang B) _____ orang jika tidak ada, isi "00"</p>	<p>Ya _____ 1 Tidak _____ 5 → 1209</p> <p>A) _____ orang B) _____ orang jika tidak ada, isi "00"</p>	<p>Ya _____ 1 Tidak _____ 5 → 1209</p> <p>A) _____ orang B) _____ orang jika tidak ada, isi "00"</p>
<p>1209. Jumlahkan isian 1204+1206+1208 dan pasikan jumlah anak kepada responden. Bila jumlahnya tidak sama, tanyakan kembali dari 1202-1208</p>	<p>A) Laki-laki= _____ orang B) Perempuan= _____ orang</p>	<p>A) Laki-laki= _____ orang B) Perempuan= _____ orang</p>	<p>A) Laki-laki= _____ orang B) Perempuan= _____ orang</p>



PERTANYAAN	WANITA PERNAH KAWIN (WPK) UMUR 15-49 TAHUN (1)	WANITA PERNAH KAWIN (WPK) UMUR 15-49 TAHUN (2)	WANITA PERNAH KAWIN (WPK) UMUR 15-49 TAHUN (3)
Nama dan no. urut: Umur (Salin dari Blok IV 407): Nama & no. urut pemberi informasi:	..... ..... tahun	..... ..... tahun	..... ..... tahun
<b>BLOK XIV. KELUARGA BERENCANA</b>			
1401. APAKAH (nama/pasangan) PERMAUSSEDANG MENGGUNAKAN ALAT KB ATAU CARA TRADISIONAL UNTUK MENANDA ATAU MENGEJAH KEHAMILAN?	Ya, pernah ..... 1 → 1405 Ya, sedang ..... Tidak ..... 5 → 1406	Ya, pernah ..... 1 → 1405 Ya, sedang ..... Tidak ..... 5 → 1406	Ya, pernah ..... 1 → 1405 Ya, sedang ..... Tidak ..... 5 → 1406
1402. ALAT KB ATAU CARA TRADISIONAL APA YANG SEDIANG DIGUNAKAN?  <i>Jika (nama) menyebutkan lebih dari satu, lingkari kode tersebut</i>	Sterilisasi wanita/tubektomi/MOW ... 1 Sterilisasi pria/vasektomi/MOP ... 2 IUD/AKDR/spiral ... 3 Suntikan ... 4 Susuk KB/implan ... 5 Pil ... 6 Kondom/praktarel KB ... 7 Intra vag/kondom wanita/kalafagna ... 8 Metode menyusui alami ... 9 Pantang berkala/kalender ... 10 Lainnya ... 11	Sterilisasi wanita/tubektomi/MOW ... 1 Sterilisasi pria/vasektomi/MOP ... 2 IUD/AKDR/spiral ... 3 Suntikan ... 4 Susuk KB/implan ... 5 Pil ... 6 Kondom praktarel KB ... 7 Intra vag/kondom wanita/kalafagna ... 8 Metode menyusui alami ... 9 Pantang berkala/kalender ... 10 Lainnya ... 11	Sterilisasi wanita/tubektomi/MOW ... 1 Sterilisasi pria/vasektomi/MOP ... 2 IUD/AKDR/spiral ... 3 Suntikan ... 4 Susuk KB/implan ... 5 Pil ... 6 Kondom praktarel KB ... 7 Intra vag/kondom wanita/kalafagna ... 8 Metode menyusui alami ... 9 Pantang berkala/kalender ... 10 Lainnya ... 11
1403. JIKA MENGGUNAKAN ALAT KB MODOERN (1402 = 1-8), DIMANA (nama/pasangan) MEMEROLEH (ALAT KB) TERAKHIR KALU?	Rumah Sakit ..... 1 Puskesmas/Puslat/Klinik ..... 2 TKBK/TKM/KUMU/AN ..... 3 Polindes/Poskesdes ..... 4 Posyandu/PosKB/PPKBD ..... 5 Rumah Bersalin ..... 6 Praktik Dokter Umum/Kandungan ..... 7 Praktik Bidan/Bidan di desa/Perawat ..... 8 Apotektoko obat ..... 9 Lainnya ..... 10	Rumah Sakit ..... 1 Puskesmas/Puslat/Klinik ..... 2 TKBK/TKM/KUMU/AN ..... 3 Polindes/Poskesdes ..... 4 Posyandu/PosKB/PPKBD ..... 5 Rumah Bersalin ..... 6 Praktik Dokter Umum/Kandungan ..... 7 Praktik Bidan/Bidan di desa/Perawat ..... 8 Apotektoko obat ..... 9 Lainnya ..... 10	Rumah Sakit ..... 1 Puskesmas/Puslat/Klinik ..... 2 TKBK/TKM/KUMU/AN ..... 3 Polindes/Poskesdes ..... 4 Posyandu/PosKB/PPKBD ..... 5 Rumah Bersalin ..... 6 Praktik Dokter Umum/Kandungan ..... 7 Praktik Bidan/Bidan di desa/Perawat ..... 8 Apotektoko obat ..... 9 Lainnya ..... 10

PERTANYAAN	WANITA PERNAH KAMIN (MPK) UMUR 15-49 TAHUN (1)	WANITA PERNAH KAMIN (MPK) UMUR 15-49 TAHUN (2)	WANITA PERNAH KAMIN (MPK) UMUR 15-49 TAHUN (3)
Nama dan no. unit: Umur (Salin dari Blok IV 407): Nama & no. unit pemberi informasi:	..... ..... ..... tahun	..... ..... ..... tahun	..... ..... ..... tahun
1404. APAKAH (nama/pasangan) PERNAH BERHENTI BERGANTI ALAT/CARA KB?	Ya ..... 1 Tidak ..... 5 → 1408	Ya ..... 1 Tidak ..... 5 → 1408	Ya ..... 1 Tidak ..... 5 → 1408
1405. APAKAH ALAT/CARA KB YANG DIGUNAKAN SEBELUMNYA?	IUD/AKDR/spiral ..... 1 Suntikan ..... 2 Susuk KB/implan ..... 3 Pil ..... 4 Kondom pria/karet KB ..... 5 Lainnya ..... 6	IUD/AKDR/spiral ..... 1 Suntikan ..... 2 Susuk KB/implan ..... 3 Pil ..... 4 Kondom pria/karet KB ..... 5 Lainnya ..... 6	IUD/AKDR/spiral ..... 1 Suntikan ..... 2 Susuk KB/implan ..... 3 Pil ..... 4 Kondom pria/karet KB ..... 5 Lainnya ..... 6
1406. APAKAH SAAT INI (nama) SEDANG HAMIL?	Ya ..... 1 Tidak ..... 5 → 1408	Ya ..... 1 Tidak ..... 5 → 1408	Ya ..... 1 Tidak ..... 5 → 1408
1407. BLA YA, SAYA AKAN BERTANYA TENTANG KEMAMPUAN (nama) SAAT INI KETIKA (nama) TERHAMIL (nama) HAMIL, APAKAH (nama) INGIN HAMIL PADA SAAT ITU?	Ya ..... 1 Tidak ..... 5	Ya ..... 1 Tidak ..... 5	Ya ..... 1 Tidak ..... 5
<b>Pertanyaan 1408-1409 untuk wanita yang tidak menggunakan alat KB (1407 = 1 atau 5)</b>			
1408. SAYA INGIN BERTANYA TENTANG RENCANA KE DEPAN, APAKAH (nama) INGIN PUNYA ANAK/KANAK LAGI, ATAU LEBIH SUKA TIDAK MEMERUNYALAYAN/KANAK LAGI?	Ya, segera ingin punya anak/ anak lagi (< 2 tahun) ..... 1 Ya, ingin punya anak lagi kemudian (≥ 2 tahun) ..... 2 Tidak ..... 5	Ya, segera ingin punya anak/ anak lagi (< 2 tahun) ..... 1 Ya, ingin punya anak lagi kemudian (≥ 2 tahun) ..... 2 Tidak ..... 5	Ya, segera ingin punya anak/ anak lagi (< 2 tahun) ..... 1 Ya, ingin punya anak lagi kemudian (≥ 2 tahun) ..... 2 Tidak ..... 5
1409. APAKAH ALASAN UTAMA TIDAK MENGGUNAKAN ALAT/CARA KB?	Alasan fertilitas ..... 1 Tidak setuju KB ..... 2 Tidak tahu alat/cara KB ..... 3 Takut efek samping ..... 4 Lainnya ..... 5 Tidak tahu ..... 8	Alasan fertilitas ..... 1 Tidak setuju KB ..... 2 Tidak tahu alat/cara KB ..... 3 Takut efek samping ..... 4 Lainnya ..... 5 Tidak tahu ..... 8	Alasan fertilitas ..... 1 Tidak setuju KB ..... 2 Tidak tahu alat/cara KB ..... 3 Takut efek samping ..... 4 Lainnya ..... 5 Tidak tahu ..... 8

**BLOK XV. AKSES TERHADAP MAKANAN**

SEKARANG SAYA AKAN MENGAJUKAN BEBERAPA PERTANYAAN MENGENAI AKSES TERHADAP MAKANAN. DALAM SETERAJU TERSEKUTU, APRIKAI ADA SAKIT DIAMUKU.		
1501. SELAMA SETAJAU TERSEKUTU, APRIKAI ANDA/ART LAINNYA KHAWATIR TIDAK KAMEMBUKURKUP APRIKAI UNTUK DISUNYAP KARENA KURANGNYA LUNGGAT/TAU SUIBER/DAVA LAINNYA?	Ya ..... 1 Tidak tahu ..... 8 Tidak ..... 5 Mendok mentawab ..... 9	
1502. SELAMA SETAJAU TERSEKUTU, APRIKAI ADA SAKIT DI MINA ANDA/ART LAINNYA TIDAK DAPAT MENYUNYAP MAKANAN SEHINGGA BERGIZI KARENA KURANGNYA LUNGGAT/TAU SUIBER/DAVA LAINNYA?	Ya ..... 1 Tidak tahu ..... 8 Tidak ..... 5 Mendok mentawab ..... 9	
1503. SELAMA SETAJAU TERSEKUTU, APRIKAI ANDA/ART LAINNYA HANYA MENYUNYAP SEDIKIT JENIS MAKANAN KARENA TIDAK MEMILIKI LUNGGAT/TAU SUIBER/DAVA LAINNYA?	Ya ..... 1 Tidak tahu ..... 8 Tidak ..... 5 Mendok mentawab ..... 9	
1504. SELAMA SETAJAU TERSEKUTU, APRIKAI ANDA/ART LAINNYA PERNAH MELAWATI KAMUKAN PADA SITUASI HARI TERSEKUTU KARENA TIDAK MEMILIKI LUNGGAT/TAU SUIBER/DAVA LAINNYA YANG CUKUP UNTUK MENYUNYAP MAKANAN?	Ya ..... 1 Tidak tahu ..... 8 Tidak ..... 5 Mendok mentawab ..... 9	
1505. SELAMA SETAJAU TERSEKUTU, APRIKAI ANDA/ART LAINNYA MAKAN LEBIH SEDIKIT DARIPADA SEHARUSNYA KARENA KURANGNYA LUNGGAT/TAU SUIBER/DAVA LAINNYA?	Ya ..... 1 Tidak tahu ..... 8 Tidak ..... 5 Mendok mentawab ..... 9	
1506. SELAMA SETAJAU TERSEKUTU, APRIKAI RUMAH/TANGGA KEHARISAN MAKANAN KARENA KURANGNYA LUNGGAT/TAU SUIBER/DAVA LAINNYA?	Ya ..... 1 Tidak tahu ..... 8 Tidak ..... 5 Mendok mentawab ..... 9	
1507. SELAMA SETAJAU TERSEKUTU, APRIKAI ANDA/ART LAINNYA MERASA LEPAT/TAU TIDAK CUKUP KARENA KURANGNYA LUNGGAT/TAU SUIBER/DAVA LAINNYA UNTUK MENYUNYAP MAKANAN?	Ya ..... 1 Tidak tahu ..... 8 Tidak ..... 5 Mendok mentawab ..... 9	
1508. SELAMA SETAJAU TERSEKUTU, APRIKAI ANDA/ART LAINNYA TIDAK MAKAN SEHARUSNYA KARENA KURANGNYA LUNGGAT/TAU SUIBER/DAVA LAINNYA?	Ya ..... 1 Tidak tahu ..... 8 Tidak ..... 5 Mendok mentawab ..... 9	
<b>BLOK XVI. KETERANGAN PERUMAHAN</b>		
1601. A. BERAPA JMLAH RUMAH/TANGGA YANG TINGGAL DI OKM/AMBANGAN/SEKUSI/ RUMAHIN?	<input type="checkbox"/> rumah tangga (Isikan 7, jika terdapat 7 rumah/ tangga atau lebih)	
B. BERAPA JMLAH KELUARGA YANG TINGGAL DI OKM/AMBANGAN/SEKUSI/ RUMAHIN?	<input type="checkbox"/> keluarga (Isikan 7, jika terdapat 7 keluarga atau lebih)	

**BLOK XVI. KETERANGAN PERUMAHAN**

1602. APRIKAI SUTUK TERBUKUKAN BANGUNAN TEMPAT TINGGAL YANG DITAWATI?	Milik sendiri ..... 1 Kontak/sewa ..... 2 Bebas sewa ..... 3 Dinas ..... 4 Lainnya ..... 5	1604
1603. APRIKAI SAKIT KEPERIKULAN TAWAH BANGUNAN TEMPAT TINGGAL INI?	Sedikit/ Huk Milik (SHM) ..... 1 atau nama ART ..... 1 SHM/ukan atas nama ART dengan perjanjian pemastanaan tertulis ..... 2 SHM/ukan atas nama ART tanpa perjanjian pemastanaan tertulis ..... 3 Senilik salah SHM (SHGB, SHRS) ..... 4 Surat bukt lainnya (SHK, Letter/C, dll) ..... 5 Tidak punya ..... 6	
1604. BERAPA LUAS LANTAI RUMAH BANGUNAN TERATAU TINGGAL?	<input type="checkbox"/> <input type="checkbox"/> <input type="checkbox"/> m <sup>2</sup>	
1605. APRIKAI KEMUKA RUMAH/TANGGA/ PASANGANYA/MANAYAKAN/MEKAL/NO RUMAH/ LUK/ SELAIN RUMAH YANG DITAWATI SAKITIN?	Ya ..... 1 Tidak ..... 5	
1606. BERAPA JMLAH RUMAH/IN/ DIBANGUNAN SEKUSI/RUMAHIN?	a. Ruangan tidur ..... ruang b. Ruangan keluarga ..... ruang c. Ruangan tamu ..... ruang d. Ruangan makan ..... ruang e. Ruangan campuan ..... ruang f. Dapur ..... ruang g. Kamar mandi ..... ruang h. Ruangan lainnya ..... ruang	
1607. APRIKAI BAHAN BANGUNAN/UTAMA ATAP/ RUMAH TERLUAS?	Beton ..... 1 Gedeng ..... 2 Asbes ..... 3 Seng ..... 4 Bambu ..... 5 Kayu/Slap ..... 6 Jeram/fluks/daun/daunan/lumba ..... 7 Lainnya ..... 8	

**BLOK XVI, KETERANGAN PERUMAHAN**

1608. APAKAH BAHAN BANGUNAN UTAMA DINDING RUMAH TERLUAS?	Tembok ..... 1 Plesteran anyaman bambu/kawat ..... 2 Kayu/bagan ..... 3 Anyaman bambu ..... 4 Balang kayu ..... 5 Bambu ..... 6 Lainnya ..... 7
1609. APAKAH BAHAN BANGUNAN UTAMA LANTAI RUMAH TERLUAS?	Marmel/granit ..... 1 Keramik ..... 2 Parquet/walokarpet ..... 3 Ubin/tegak/teraso ..... 4 Kayu/bagan ..... 5 Semen/bata merah ..... 6 Bambu ..... 7 Tanah ..... 8 Lainnya ..... 9
1610. A. APAKAH MELALUI FASILITAS TERPENTING AIR BESAR DAN SAMPAL SAMA YANG MENGGUNAKAN?	Ada digunakan hanya ART sendiri ..... 1 Ada digunakan bersama ART rumah tangga berjenis ..... 2 Ada di MCK umum ..... 3 Ada ART tidak menggunakan ..... 4 Tidak ada fasilitas ..... 5
B. Jilid 1610A = 1, 2, APAKAH JENIS KLOSET YANG DIGUNAKAN?	Leter angka ..... 1 Pengerangan dengan tulp ..... 2 Pengerangan tanpa tulp ..... 3 Cemplung/cubuk ..... 4
C. Jilid 1610A = 1 atau 2 dan 1610B = ANGSA YANG DIMILIKI RUMAH TANGGA?	1) BERPAS, JUMLAH KLOSET LEMER (Isikan 7, jika terdapat 7 buah atau lebih)
D. DIMANKAH TERPENTING AIR TERBUKA? (Isikan 7, jika terdapat 7 buah atau lebih)	Tangki sekat ..... 1 Kolam/sekat/sungai/air laut ..... 2 Lubang tanah ..... 3 Partisanah/lapang/mebun ..... 4 Lainnya ..... 5
E. SUDAH BERPAS LAMA TANGKI SEPTIK NI DIBUAT/BAKANG?	Tidak tahu ..... 98 Ya ..... 99 Tidak ..... 100

**BLOK XVI, KETERANGAN PERUMAHAN**

F. DALAM 5 TAHUN TERAKHIR, BERPAS KALITANGKI SEPTIK IN DIKORONGKAN/DILUKUKAN/PERIBOTAN?	Tidak pernah ..... 1 Kadang-kadang ..... 2 Sering ..... 3 Selalu ..... 4 Tidak tahu ..... 5
1611. A. APAPUN BAHAN BANGUNAN UTAMA YANG DIGUNAKAN RUMAH TANGGA UNTUK MINUM?	Air kemasan bermerek ..... 1 Air isi ulang ..... 2 Lading ..... 3 Sumur bor/pompa ..... 4 Sumur terlindung ..... 5 Mata air terlindung ..... 6 Mata air tak terlindung ..... 7 Air permukaan seperti (sungai/danau/waduk/kolam/lugas) ..... 8 Air hujan ..... 9 Lainnya ..... 10
B. Jilid 1611A = 4, 5, 6, 7, 8 (sumur/po/mata air), BERPAS JARAK KE TERPENTING RUMAH TANGGA LUBANG OTOR/WINJUA TERBOKAT?	< 10 m ..... 1 ≥ 10 m ..... 2 Tidak tahu ..... 8
1612. A. DIMANKAH LOKASI SUMBER AIR MINUM TERSEBUT?	D. rumah/kawasan dalam pagar rumah ..... 1 D. luar kawasan pagar rumah ..... 2 Tidak tahu ..... 8
B. BERPAS JARAK DARI RUMAH KE SUMBER AIR MINUM?	Tidak tahu ..... 98 Ya ..... 99 Tidak ..... 100
C. BERTAHANLAH WAKTU YANG DIBUTUHKAN UNTUK MENGAMBIL AIR KE SUMBER AIR SAMPAI KEMBALA KE RUMAH?	Tidak tahu ..... 98 Ya ..... 99 Tidak ..... 100
1613. BAGAIMANA KONDISI PERIK AIR BAKU UNTUK MINUM MENURUT ANDA?	A. KERUH ..... 1 B. BERMAMBA ..... 2 C. BERASA ..... 3 D. BERBAU ..... 4 E. BERBAHU ..... 5



BLOK XVI, KETERANGAN PERUMAHAN		
1614. APA YANG SAMA NYA DIUKURAN SEPANJANG MEMOLLEH MAMU UNTUK DIMINUM?	<p>A. MEGARUKAN SAMPAU MENOJONGP ..... 1</p> <p>B. MEGAMINGGONGKAN KAN ..... 1</p> <p>C. MESHARINGGONGKAN FILTER AIR TRADISIONAL (LUK, PASIR, DLL) ..... 1</p> <p>D. MENOJONGKAN FILTER MODERN (KERAMIK, BPO-SAND, DLL) ..... 1</p> <p>E. MEGAMBIAH PENGERINH (TUMASUKORINDISVECTRYAN) ..... 1</p> <p>F. MEGAMBAR DI BAWAH SUNRI MANTAWARI (SOLAR DISINVECTRYAN) ..... 1</p> <p>G. MEREKOSI MEMASK HINGGA MENOJOSH ..... 1</p> <p>H. LAMUNYA (Kufislan) ..... 1</p>	Ya Tidak
1615. BOWANWAKAH BAWANWACAMA MEMPENCILEH AIR MINUM?	Mendali ..... 1 Tidak mendali ..... 5	1
1616. A. APA SUMBER AIR UTAMA YANG DIGUNAKAN RUMAH UNTUK MEMASAK/MAKLUKUCUDULL?	<p>AT kemasan bermetik ..... 1</p> <p>AT isi ulang ..... 2</p> <p>Ledang ..... 3</p> <p>Sumur bor/pompa ..... 4</p> <p>Sumur terfundung ..... 5</p> <p>Sumur tak terfundung ..... 6</p> <p>Mada air terfundung ..... 7</p> <p>Mada air tak terfundung ..... 8</p> <p>AT pemukiman sepetri (sungai danau/waduk/kolam/irigasi) ..... 9</p> <p>AT hujan ..... 10</p> <p>Lainnya ..... 11</p>	1-1617A 2-1617A 3-1617A 4-1617A
B. <u>Jika 1616A = 4, 5, 6, 7, ATAU 8 (satu/dua/empat/lima)</u> BERAPA JUMLAH JARAK KE TEMPAT PERUMAHAN LAINNYA/KOTORAN TINA TERDEKAT?	<p>&lt; 10 m ..... 1</p> <p>≥ 10 m ..... 2</p> <p>Tidak tahu ..... 8</p>	1-1618A 2-1618A
1617. A. BOLEHKAH SAMA MELIHAT TEMPAT DI MAMU ANGGOTA RUMAH TINGGA MUDA BAWA MENOJOSH TINGGAN?	<p>Ya, di dalam rumah ..... 1</p> <p>Ya, di luar rumah ..... 2</p> <p>Tidak ada tempat cuci tangan ..... 3</p> <p>Tidak dizinkan melihat ..... 4</p>	1-1618A 2-1618A 3-1618A 4-1618A

BLOK XVI, KETERANGAN PERUMAHAN		
B. Amali ketersediaan air di tempat mencuci/tangan?	<p>Verifikasi dengan memeriksa Kran/pompa atau bakam, ember, wadah air atau sebagainya</p> <p>C. Cek ketersediaan sabun, deterjen, atau cairan antiseptik di tempat mencuci/tangan?</p>	<p>Tersedia air ..... 1</p> <p>Tidak tersedia air ..... 5</p> <p>Tersedia sabun khusus cuci tangan ..... 1</p> <p>Tersedia cairan antiseptik ..... 2</p> <p>Tersedia sabun mandi ..... 3</p> <p>Tersedia sabun cuci paka/ban/bekren ..... 4</p> <p>Tersedia sabun cuci piring ..... 5</p> <p>Tidak ada ..... 6</p>
1618. A. APAKAH SUMBER UTAMA PERERANGAN RUMAH TINGGA INI?	<p>450 watt ..... 1</p> <p>900 watt ..... 2</p> <p>1.300 watt ..... 3</p> <p>2.200 watt ..... 4</p> <p>&gt; 2.200 watt ..... 5</p> <p>Tidak tahu ..... 8</p>	1-1619 2-1619 3-1619 4-1619 5-1619
B. BERAPA RUMAH TERPANGKAP RUMAH INI?	<p>450 watt ..... 1</p> <p>900 watt ..... 2</p> <p>1.300 watt ..... 3</p> <p>2.200 watt ..... 4</p> <p>&gt; 2.200 watt ..... 5</p> <p>Tidak tahu ..... 8</p>	1-1619 2-1619 3-1619 4-1619 5-1619
1619. APAKAH JENIS BAHAN BAWA UTAMA YANG DIGUNAKAN UNTUK MEMASAK?	<p>Listrik ..... 1</p> <p>EPH 5,5 kg/bble gas ..... 2</p> <p>EPH 12 kg ..... 3</p> <p>EPH 3 kg ..... 4</p> <p>Gas koda ..... 5</p> <p>Bogas ..... 6</p> <p>Mnyak tanah ..... 7</p> <p>Bikel ..... 8</p> <p>Aang ..... 9</p> <p>Kayu bakar ..... 10</p> <p>Lainnya ..... 11</p> <p>Tidak memasak di rumah ..... 0</p>	1-1619 2-1619 3-1619 4-1619 5-1619 6-1619 7-1619 8-1619 9-1619 10-1619 11-1619 0-1619
1620. DALAM SETERAPAN TERSEKUR, APAKAH RUMAH BAWA MAMBU PERUMAH TERSEKUR MAMU LESH TINGGI DARI LUTUT ORANG DENYAK (LESH DARI 30 CM) SETELAH 2 (DUA) JAM HAJAN BERHENTI?	<p>Ya ..... 1</p> <p>Tidak ..... 5</p>	1-1620 2-1620 3-1620 4-1620 5-1620

**BLOK XVII PEDULI LINGKUNGAN HIDUP (DITANYAKAN KEPADA KRIPASAKAN KRITIKART USIA 17 TAHUN KE ATAS)**

Nama dan No. und pemberi informasi: .....

1701. PERILAKU DI RUMAH TANGGA:	PENYERAPAN BIJAKNYA:
A. APAKAH RUMAH TANGGA (nama) SERING MEMBARIKAN AIR MENGALIR TANPA DIGUNAKAN?	<input type="checkbox"/>
B. APAKAH RUMAH TANGGA (nama) MENAMPAHKAN AIR BEKAS (CUCIAN SAYUR/BERAS/BAHU, DLL) UNTUK KEPERLUAN LAIN?	<input type="checkbox"/>
C. APAKAH RUMAH TANGGA (nama) MENYEDIAKAN ASEA RESAPAN AIR (SEPERTI: SUMUR RESAPAN, LUBANG RESAPAN/BIOPORI, TAMBAH/TANAH BERLUPUT)? <i>(jika rumahnya menyediakan area resapan isikan kode (4), jika tidak berkode (1))</i>	<input type="checkbox"/>
D. PADA SAAT HARI YANG CERAH, APAKAH RUMAH TANGGA (nama) MENAMPAHKAN PENCAHAYAAN SINAR MATA/HARI UNTUK PENERANGAN RUANG?	<input type="checkbox"/>
E. APAKAH RUMAH TANGGA (nama) SERING MEMBARIKAN ALAT ELEKTRONIK (RADIO, TV, LAMPU, Kipas Angin, DLL) MENYALA MESKIPUN TIDAK DIGUNAKAN?	<input type="checkbox"/>
F. APAKAH RUMAH TANGGA (nama) SERING MEMBARIKAN SAMPAH?	<input type="checkbox"/>
G. APAKAH RUMAH TANGGA (nama) MELAKUKAN PEMILAHAN SAMPAH PLASTIK, SAMPAH KERTAS, DAN SAMPAH LAINNYA SEBELUM DIBUANG?	<input type="checkbox"/>
H. APAKAH RUMAH TANGGA (nama) MEMBARA TAS BELANJA SENDIRI (TAS KANVAS, TAS ANYAMAN, DLL) KETIKA BERBELANJA?	<input type="checkbox"/>
I. APAKAH RUMAH TANGGA (nama) LEBIH BERGUNA MENGGUNAKAN KENDARAAN UMUM UNTUK BERPERGI DAN DIKENDALIKAN MENGGUNAKAN KENDARAAN PRIBADI?	<input type="checkbox"/>
J. APAKAH RUMAH TANGGA (nama) MELAKUKAN PERAWATAN MESIN KENDARAAN BERMOTOR SECARA TERATUR?	<input type="checkbox"/>
K. APAKAH RUMAH TANGGA (nama) MENANAM ATAU MENELIHARA TANAMAN DI RUMAH?	<input type="checkbox"/>
L. APAKAH RUMAH TANGGA (nama) PERLU MENGGUKUTI KEGIATAN KERJA BAKTI DI LINGKUNGAN TEMPAT TINGGAL?	<input type="checkbox"/>
1702. BAGAMANA PENDAPAT (nama) TERHADAP PERNYATAAN/PERNYATAAN DI BAWAH INI ?	SKALA: 1. TIDAK SETUJU 2. KURANG SETUJU 3. SETUJU 4. SANGAT SETUJU
A. MEMBARIKAN AIR MENGALIR TANPA DIGUNAKAN MENYEBABKAN PENBOROSAN AIR.	<input type="checkbox"/>
B. AIR BEKAS (CUCIAN SAYUR/BAHU/BERAS, MUDHU, DLL) DAPAT DIMAMPAHKAN UNTUK KEPERLUAN LAIN.	<input type="checkbox"/>
C. RUMAH TANGGA PERLU MENYEDIAKAN ASEA RESAPAN AIR (SUMUR RESAPAN, LUBANG RESAPAN/BIOPORI, TAMBAH/TANAH BERLUPUT).	<input type="checkbox"/>
D. PENCAHAYAAN DARI SINAR MATA/HARI PADA SAAT HARI YANG CERAH DAPAT DIMAMPAHKAN UNTUK PENERANGAN RUANG.	<input type="checkbox"/>
E. TIDAK MEMBARIKAN ALAT ELEKTRONIK (RADIO, TV, LAMPU, KIPAS ANGIN, DLL) MENYALA SAAT TIDAK DIGUNAKAN MENYEBABKAN PENGEHANTAN LISTRIK.	<input type="checkbox"/>
F. TIDAK MEMBARIKAN SAMPAH DAPAT MENURANGI POLUSI UDARA.	<input type="checkbox"/>
G. RUMAH TANGGA PERLU MELAKUKAN PEMILAHAN SAMPAH (SAMPAH PLASTIK, SAMPAH KERTAS, DAN SAMPAH LAINNYA) SEBELUM DIBUANG.	<input type="checkbox"/>
H. RUMAH TANGGA PERLU MEMBARA TAS BELANJA SENDIRI (TAS KANVAS, TAS ANYAMAN, DLL) KETIKA BERBELANJA.	<input type="checkbox"/>
I. LEBIH BERGUNA MENGGUNAKAN KENDARAAN UMUM UNTUK BERPERGI DAN DIKENDALIKAN MENGGUNAKAN KENDARAAN PRIBADI.	<input type="checkbox"/>
J. MESIN KENDARAAN BERMOTOR PERLU DIKURANGI PERAWATAN SECARA TERATUR.	<input type="checkbox"/>
K. RUMAH TANGGA PERLU MENANAM ATAU MENELIHARA TANAMAN DI RUMAH.	<input type="checkbox"/>
L. RUMAH TANGGA PERLU MENGGUKUTI KEGIATAN KERJA BAKTI DI LINGKUNGAN TEMPAT TINGGAL.	<input type="checkbox"/>

<https://indramayukab.bps.go.id>  
<https://indramayukab.bps.go.id>

**BLOK XVIII. BENCANA ALAM**

Nama dan No. undi pemberi informasi: .....			
1801 A. DALAM SETUJUN TERAKHIR, APAKAH (nama) PERAH MENGGALI BENCANA ALAM (SEPERTI GELAP BUAH, BANJIR, TSUNAMI, PUTING BELUNGGUNG) ?	Ya ..... 1 Tidak ..... 5 → 1802 A	1803. APAKAH (nama) MENGETAHUI ADANYA TANDA-TANDA A.TAU PERINGATAN UNTUK MENGA TASI KEKADANGAN DIBURUT BENCANA ALAM DI LINGKUNGAN TEMPAT TINGGAL (nama)? (seputar area tempat kampung, petanjuk / jalur evakuasi, sine peranda bencana tsunami)	Ya ..... 1 Tidak ..... 5
B. APAKAH ADA RASA TERALAMA AKIBAT BENCANA ALAM TERSEBUT?	Ya ..... 1 Tidak ..... 5	1804. DALAM SETUJUN TERAKHIR, APAKAH DI RUMAH TINGGAL (nama), ADA YANG PERAH MENGA UTI PELATIHAN/ SMLL ASI TERHADAP PENBELAJARAN BENCANA ALAM?	Ya ..... 1 Tidak ..... 5
1802 A. APAKAH LINGKUNGAN TEMPAT TINGGAL (nama), TERBUKTI LINGKUNGAN YANG RAMAH MENGAJALI BENCANA ALAM?	Ya ..... 1 Tidak ..... 5		
B. APAKAH (nama) TAHU BAGAIMANA CARA MENYELAMATKAN DIRIDARI BENCANA ALAM TERSEBUT?	Ya ..... 1 Tidak ..... 5		

**BLOK XIX. WISATA ALAM**

Nama dan No. undi pemberi informasi: .....			
1901. APAKAH LINGKUNGAN TEMPAT TINGGAL (nama) TERDAPAT OBIEK WISATA ALAM?	Ya, PANTAI ..... A Ya, PEGUNINGAN/EMBAH ..... B Ya, LAINNYA ..... C TIDAK ..... X	1902. APAKAH TEMPAT TINGGAL (nama) BERADA DI KAWASAN WISATA ALAM?	Ya, PANTAI ..... A Ya, PEGUNINGAN/EMBAH ..... B Ya, LAINNYA ..... C TIDAK ..... X

**BLOK XX. KETERANGAN PERLINDUNGAN SOSIAL**

2001. DALAM 4 BULAN TERAKHIR, APAKAH RUMAH TANGGA PERAH MEMBELI/EMERMA BERAS MISKIN (RASKIN/BERAS SELAHTERA (RASTRATRA)?	Ya ..... 1 Tidak ..... 5 → 2003				
2002. DALAM 4 BULAN TERAKHIR, SEBUTKAN INFORMASI PEMBELIAN/PENERIMAAN RASKIN/RASTRATRA		Bulan Februari 2017	Bulan Januari 2017	Bulan Desember 2016	Bulan November 2016
I. BERAPA JUMLAH RASKIN/RASTRATRA YANG DEBELI (kg)?	0) ..... Kg 1) ..... Kg 2) ..... Kg 3) ..... Kg 4) ..... Kg 5) ..... Kg 6) ..... Kg	0) ..... Kg 1) ..... Kg 2) ..... Kg 3) ..... Kg 4) ..... Kg 5) ..... Kg 6) ..... Kg	0) ..... Kg 1) ..... Kg 2) ..... Kg 3) ..... Kg 4) ..... Kg 5) ..... Kg 6) ..... Kg	0) ..... Kg 1) ..... Kg 2) ..... Kg 3) ..... Kg 4) ..... Kg 5) ..... Kg 6) ..... Kg	0) ..... Kg 1) ..... Kg 2) ..... Kg 3) ..... Kg 4) ..... Kg 5) ..... Kg 6) ..... Kg
II. BERAPA RUPIAH TOTAL YANG DEBAYAR?	0) ..... 1) ..... 2) ..... 3) ..... 4) ..... 5) ..... 6) .....	0) ..... 1) ..... 2) ..... 3) ..... 4) ..... 5) ..... 6) .....	0) ..... 1) ..... 2) ..... 3) ..... 4) ..... 5) ..... 6) .....	0) ..... 1) ..... 2) ..... 3) ..... 4) ..... 5) ..... 6) .....	0) ..... 1) ..... 2) ..... 3) ..... 4) ..... 5) ..... 6) .....
III. UNTUK PEMBELIAN BERAPA BULAN?	0) ..... bulan 1) ..... bulan 2) ..... bulan 3) ..... bulan 4) ..... bulan 5) ..... bulan 6) .....	0) ..... bulan 1) ..... bulan 2) ..... bulan 3) ..... bulan 4) ..... bulan 5) ..... bulan 6) .....	0) ..... bulan 1) ..... bulan 2) ..... bulan 3) ..... bulan 4) ..... bulan 5) ..... bulan 6) .....	0) ..... bulan 1) ..... bulan 2) ..... bulan 3) ..... bulan 4) ..... bulan 5) ..... bulan 6) .....	0) ..... bulan 1) ..... bulan 2) ..... bulan 3) ..... bulan 4) ..... bulan 5) ..... bulan 6) .....
IV. BAGAIMANA KUALITAS RASKIN/RASTRATRA YANG DEBELI?	0) ..... 1) ..... 2) ..... 3) ..... 4) ..... 5) ..... 6) .....	0) ..... 1) ..... 2) ..... 3) ..... 4) ..... 5) ..... 6) .....	0) ..... 1) ..... 2) ..... 3) ..... 4) ..... 5) ..... 6) .....	0) ..... 1) ..... 2) ..... 3) ..... 4) ..... 5) ..... 6) .....	0) ..... 1) ..... 2) ..... 3) ..... 4) ..... 5) ..... 6) .....

**BLOK XXII. KETERANGAN KEPEMILIKAN BARANG**

<p>2201. APAKAH RUMAH TANGGA NI MEMILIKI BARANG-BARANG SEBAGAI BERIKUT?</p> <p>(Inkarti kode 1 jika memiliki, kode 5 bla tidak)</p>	<table border="0"> <thead> <tr> <th></th> <th>Ya</th> <th>Tidak</th> </tr> </thead> <tbody> <tr> <td>A. TABUNG GAS 5,5 KG ATAU LEBIH</td> <td>1</td> <td>5</td> </tr> <tr> <td>B. LEMARI ES/KULKAS</td> <td>1</td> <td>5</td> </tr> <tr> <td>C. AC</td> <td>1</td> <td>5</td> </tr> <tr> <td>D. PEMAS AR (WATER HEATER)</td> <td>1</td> <td>5</td> </tr> <tr> <td>E. TELEPON RUMAH (PSTN)</td> <td>1</td> <td>5</td> </tr> <tr> <td>F. KOMPUTER/LAPTOP</td> <td>1</td> <td>5</td> </tr> <tr> <td>G. EMAS/PERMASAN (MINIMAL 10 GRAM)</td> <td>1</td> <td>5</td> </tr> <tr> <td>H. SEPEDA MOTOR</td> <td>1</td> <td>5</td> </tr> <tr> <td>I. PERAHU</td> <td>1</td> <td>5</td> </tr> <tr> <td>J. PERAHU MOTOR</td> <td>1</td> <td>5</td> </tr> <tr> <td>K. MOBIL</td> <td>1</td> <td>5</td> </tr> <tr> <td>L. TELEVISI LAYAR DATAR (MINIMAL 30 INCH)</td> <td>1</td> <td>5</td> </tr> <tr> <td>M. TANPA LAYAN</td> <td>1</td> <td>5</td> </tr> </tbody> </table>		Ya	Tidak	A. TABUNG GAS 5,5 KG ATAU LEBIH	1	5	B. LEMARI ES/KULKAS	1	5	C. AC	1	5	D. PEMAS AR (WATER HEATER)	1	5	E. TELEPON RUMAH (PSTN)	1	5	F. KOMPUTER/LAPTOP	1	5	G. EMAS/PERMASAN (MINIMAL 10 GRAM)	1	5	H. SEPEDA MOTOR	1	5	I. PERAHU	1	5	J. PERAHU MOTOR	1	5	K. MOBIL	1	5	L. TELEVISI LAYAR DATAR (MINIMAL 30 INCH)	1	5	M. TANPA LAYAN	1	5
	Ya	Tidak																																									
A. TABUNG GAS 5,5 KG ATAU LEBIH	1	5																																									
B. LEMARI ES/KULKAS	1	5																																									
C. AC	1	5																																									
D. PEMAS AR (WATER HEATER)	1	5																																									
E. TELEPON RUMAH (PSTN)	1	5																																									
F. KOMPUTER/LAPTOP	1	5																																									
G. EMAS/PERMASAN (MINIMAL 10 GRAM)	1	5																																									
H. SEPEDA MOTOR	1	5																																									
I. PERAHU	1	5																																									
J. PERAHU MOTOR	1	5																																									
K. MOBIL	1	5																																									
L. TELEVISI LAYAR DATAR (MINIMAL 30 INCH)	1	5																																									
M. TANPA LAYAN	1	5																																									
<p>2202. (Jika 2201.L = 1), BERAPA JUMLAH TELEVISI LAYAR DATAR (MINIMAL 30 INCH) YANG DIMILIKI RUMAH TANGGA?</p>	<p>Buah <input type="checkbox"/></p>																																										
<p>2203. JIKA MEMILIKI TANPA LAYAN (2201.M = 1), SIAPA PEMILIK TANPA LAYAN TERSEBUT?</p>	<p>KRT ..... A Pasangan KRT ..... B Anak ..... C ART lainnya ..... D</p>																																										
<p><b>BLOK XXIII. KETERANGAN SUMBER PENGHASILAN RUMAH TANGGA</b></p>																																											
<p>2301.A. APAKAH SUMBER TERBESAR PEMBAYARAN DI RUMAH TANGGA NI?</p>	<p>1. ART YANG BEKERJA → 2301.B <input type="checkbox"/>                  2. KERMAN UANG/BARANG → 2301.C                  3. INVESTASI (DEPOSITO, ROYALTI, SAHAM, BUNGA BANK, DAN SELAINNYA) → STOP                  4. PENSUNAN → STOP</p>																																										
<p>B. APABILA 2301.A = 1, SIAPAKAH ART YANG MENWANGGILI PEMBAYARAN TERBESAR?</p>	<p>NAME: ..... NO URUT ART: <input type="checkbox"/> <input type="checkbox"/></p>																																										
<p>C. APABILA MENEMPA KIRIMAN UANG/BARANG (2301.A = 2), DARI MANAKAH SUMBER UTAMANYA?</p>	<p>1. ORANG TUA                  2. ANAK                  3. FAMILIAN                  4. LAINNYA <input type="checkbox"/></p>																																										

**BLOK XXIV. CATATAN**

KUNJUNGAN I	TANGGAL:	.....	MULAI:	<input type="checkbox"/>	<input type="checkbox"/>	<input type="checkbox"/>	<input type="checkbox"/>	<input type="checkbox"/>	<input type="checkbox"/>	SELESAI:	<input type="checkbox"/>	<input type="checkbox"/>	<input type="checkbox"/>	<input type="checkbox"/>	<input type="checkbox"/>
KUNJUNGAN II	TANGGAL:	.....	MULAI:	<input type="checkbox"/>	<input type="checkbox"/>	<input type="checkbox"/>	<input type="checkbox"/>	<input type="checkbox"/>	<input type="checkbox"/>	SELESAI:	<input type="checkbox"/>	<input type="checkbox"/>	<input type="checkbox"/>	<input type="checkbox"/>	<input type="checkbox"/>
KUNJUNGAN III	TANGGAL:	.....	MULAI:	<input type="checkbox"/>	<input type="checkbox"/>	<input type="checkbox"/>	<input type="checkbox"/>	<input type="checkbox"/>	<input type="checkbox"/>	SELESAI:	<input type="checkbox"/>	<input type="checkbox"/>	<input type="checkbox"/>	<input type="checkbox"/>	<input type="checkbox"/>
KUNJUNGAN IV	TANGGAL:	.....	MULAI:	<input type="checkbox"/>	<input type="checkbox"/>	<input type="checkbox"/>	<input type="checkbox"/>	<input type="checkbox"/>	<input type="checkbox"/>	SELESAI:	<input type="checkbox"/>	<input type="checkbox"/>	<input type="checkbox"/>	<input type="checkbox"/>	<input type="checkbox"/>

.....

26

Waktu selesai wawancara:  :  :

<https://indramayukab.bps.go.id>

**DOKUMEN  
VSEN17.KP**

<https://indramayur.bps.go.id>  
<https://indramayur.bps.go.id>

*Halaman kosong*

<https://indramayukab.bps.go.id>  
<https://indramayukab.bps.go.id>





### DAN PENDAPATAN/PENERIMAAN RUMAH TANGGA

SELAMAT PAGI/SIANG/SORE/MALAM. KAMI/SAYA DARI BPS SEDANG MENGUMPULKAN DATA/INFORMASI KEADAAN SOSIAL EKONOMI RUMAH TANGGA SEPERTI PENDIDIKAN, KESEHATAN, PEKERJAAN, DAN PENGELUARAN RUMAH TANGGA. UNTUK ITU, KAMI/SAYA AKAN MEWAWANCARAI BAPAK/IBU BESERTA ANGGOTA RUMAH TANGGA LAINNYA. SELURUH DATA YANG BAPAK/IBU BERIKAN KEPADA KAMI AKAN DIRAHASIAKAN DAN HANYA AKAN DIGUNAKAN UNTUK KEPERLUAN PERENCANAAN PEMBANGUNAN. BOLEH SAYA MULAI WAWANCARA SEKARANG?

- Ya bersedia ⇒ Mulai wawancara  
 Bersedia dengan perjanjian di lain waktu ⇒ Blok VII. Catatan  
 Tidak bersedia ⇒ Lengkapi isian Blok I dan II. Selesai dan segera laporkan ke pengawas

RAHASIA

MARET

I. KETERANGAN TEMPAT			
101	Provinsi		<input type="checkbox"/> <input type="checkbox"/>
102	Kabupaten/Kota*)		<input type="checkbox"/> <input type="checkbox"/>
103	Kecamatan		<input type="checkbox"/> <input type="checkbox"/> <input type="checkbox"/>
104	Desa/Kelurahan*)		<input type="checkbox"/> <input type="checkbox"/> <input type="checkbox"/>
105	Klasifikasi Desa/Kelurahan	1. Perkotaan      2. Perdesaan	<input type="checkbox"/>
106	Nomor Blok Sensus		
107	Nomor Kode Sampel		<input type="checkbox"/> <input type="checkbox"/> <input type="checkbox"/> <input type="checkbox"/> <input type="checkbox"/>
108	Nomor Urut Sampel Rumah Tangga		<input type="checkbox"/> <input type="checkbox"/>
109	Nama Kepala Rumah Tangga		
110	Alamat (Nama Jalan/Gang, RT/RW/Dusun)		

\*) Coret yang tidak perlu

BLOK II. KETERANGAN PENCACAHAN				
Uraian	Nama dan Kode	Jabatan	Waktu	Tanda Tangan
201	Pencacah <input type="checkbox"/> <input type="checkbox"/> <input type="checkbox"/> <input type="checkbox"/> <input type="checkbox"/>	Staf BPS Provinsi..... 1 Staf BPS Kab/Kota.... 2 KSK..... 3 Mitra..... 4	Tgl <input type="checkbox"/> <input type="checkbox"/> Bln <input type="checkbox"/> <input type="checkbox"/>	
202	Pengawas <input type="checkbox"/> <input type="checkbox"/> <input type="checkbox"/> <input type="checkbox"/> <input type="checkbox"/>	Staf BPS Provinsi..... 1 Staf BPS Kab/Kota.... 2 KSK..... 3 Mitra..... 4	Tgl <input type="checkbox"/> <input type="checkbox"/> Bln <input type="checkbox"/> <input type="checkbox"/>	
203	Hasil pencacahan rumah tangga	Terisi lengkap ..... 1 Terisi tidak lengkap..... 2 Tidak ada ART/responden yang dapat memberi jawaban sampai akhir masa pencacahan..... 3 Responden menolak ..... 4 Rumah tangga pindah/bangunan sensus sudah tidak ada..... 5		Blok VII. Catatan <input type="checkbox"/>

BLOK III. BANYAKNYA ART DAN PEMBERI INFORMASI			
301	Banyaknya anggota rumah tangga		<input type="checkbox"/> <input type="checkbox"/>
302	Nomor urut pemberi informasi		<input type="checkbox"/> <input type="checkbox"/>
303	Nama pemberi informasi: .....		

Waktu mulai wawancara:  :  : 

BLOK IV.1. KONSUMSI DAN PENGELUARAN BAHAN MAKANAN, BAHAN MINUMAN, DAN					
No. urut	Kode COIGOP	Rincian	Satuan standar	Berasal dari pembelian (tunai/bon)	
				Banyaknya (0,00)	Nilai (Rp)
(1)	(2)	(3)	(4)	(5)	(6)
1		<b>A. PADI-PADIAN [R.2 s.d. R.9]</b>			
2	01111001	Beras (beras lokal, kualitas unggul, impor)	Kg	<input type="text"/>	<input type="text"/>
3	01111003	Beras ketan	Kg	<input type="text"/>	<input type="text"/>
4	01111006	Jagung basah dengan kulit	Kg	<input type="text"/>	<input type="text"/>
5	01111005/2	Jagung pipilan/beras jagung/jagung titi	Kg	<input type="text"/>	<input type="text"/>
6	01111004	Tepung beras	Kg	<input type="text"/>	<input type="text"/>
7	01115004	Tepung jagung (maizena)	Kg	<input type="text"/>	<input type="text"/>
8	01115005	Tepung terigu	Kg	<input type="text"/>	<input type="text"/>
9	0111	Padi-padian lainnya (sebutkan): .....	Kg	<input type="text"/>	<input type="text"/>
10		<b>B. UMBI-UMBIAN [R.11 s.d. R.19]</b>			
11	01178001	Ketela pohon/singkong	Kg	<input type="text"/>	<input type="text"/>
12	01178002	Ketela rambat/ubi jalar	Kg	<input type="text"/>	<input type="text"/>
13	01115007	Sagu (bukan dari ketela pohon)	Kg	<input type="text"/>	<input type="text"/>
14	01178004	Talas/keladi	Kg	<input type="text"/>	<input type="text"/>
15	01177001	Kentang	Kg	<input type="text"/>	<input type="text"/>
16	01178001	Gaplek	Kg	<input type="text"/>	<input type="text"/>
17	01178001	Tepung gaplek (tawul)	Kg	<input type="text"/>	<input type="text"/>
18	01115006	Tepung ketela pohon (tapioka/kanji)	Kg	<input type="text"/>	<input type="text"/>
19	01178	Umbi-umbian lainnya (sebutkan): .....	Kg	<input type="text"/>	<input type="text"/>
20		<b>C. IKAN/UDANG/CUMI/KERANG [R.21 s.d. R.55]</b>			
		1) Ikan segar/basah			
21	01131017	Ekor kuning	Kg	<input type="text"/>	<input type="text"/>
22	01131069/72/13	Tongkol, tuna, cakalang, ikan kayu	Kg	<input type="text"/>	<input type="text"/>
23	01131065	Tenggiri	Kg	<input type="text"/>	<input type="text"/>
24	01131057	Selar	Kg	<input type="text"/>	<input type="text"/>
25	01131028	Kembung, lema/tatare, banyar/banyara	Kg	<input type="text"/>	<input type="text"/>
26	01131067	Teri	Kg	<input type="text"/>	<input type="text"/>
27	01131003	Bandeng	Kg	<input type="text"/>	<input type="text"/>
28	01131018	Galbus	Kg	<input type="text"/>	<input type="text"/>
29	01131045	Mujair	Kg	<input type="text"/>	<input type="text"/>
30	01131041/46	Mas, Nila	Kg	<input type="text"/>	<input type="text"/>
31	01131035	Lele	Kg	<input type="text"/>	<input type="text"/>
32	01131023/24	Kakap	Kg	<input type="text"/>	<input type="text"/>
33	01131004	Baronang	Kg	<input type="text"/>	<input type="text"/>
34	01131051	Patin	Kg	<input type="text"/>	<input type="text"/>
35	01131006	Bawal	Kg	<input type="text"/>	<input type="text"/>
36	01131020	Gurame	Kg	<input type="text"/>	<input type="text"/>
37	01131	Ikan segar/basah lainnya (sebutkan): .....	Kg	<input type="text"/>	<input type="text"/>

ROKOK SEMINGGU TERAKHIR				
No. urut	Berasal dari produksi sendiri, pemberian, dsb.		Jumlah konsumsi	
	Banyaknya (0,00)	Nilai (Rp)	Banyaknya (5) + (7) (0,00)	Nilai (8) + (8) (Rp)
(1)	(7)	(8)	(9)	(10)
1				
2				
3				
4				
5				
6				
7				
8				
9				
10				
11				
12				
13				
14				
15				
16				
17				
18				
19				
20				
21				
22				
23				
24				
25				
26				
27				
28				
29				
30				
31				
32				
33				
34				
35				
36				
37				

BLOK IV.1. KONSUMSI DAN PENGELUARAN BAHAN MAKANAN, BAHAN MINUMAN, DAN					
No. unit	Kode GOICOP	Rincian	Satuan standar	Berasal dari pembelian (tuna/bon)	
				Banyaknya (0,00)	Nilai (Rp)
(1)	(2)	(3)	(4)	(5)	(6)
		2) Udang dan hewan air lainnya yang segar			
38	01132004	Udang, lobster	Kg	□ □ □ □ , □ □ □ □	□ □ □ □ . □ □ □ □
39	01132001/6	Cumi-cumi, sotong, gurita	Kg	□ □ □ □ , □ □ □ □	□ □ □ □ . □ □ □ □
40	01132007/2/8	Ketam, kepiting, rajungan	Kg	□ □ □ □ , □ □ □ □	□ □ □ □ . □ □ □ □
41	01132003/10/12	Kerang, siput, bekicot, remis	Kg	□ □ □ □ , □ □ □ □	□ □ □ □ . □ □ □ □
42	01132	Udang dan hewan air lainnya yang segar lainnya (sebutkan): .....	Kg	□ □ □ □ , □ □ □ □	□ □ □ □ . □ □ □ □
		3) Ikan diawetkan (diasinkan/diasap/dipresto/dsb.)			
43	01133021/26/37	Kembung diawetkan/peda	Ons	□ □ □ □ , □ □ □ □	□ □ □ □ . □ □ □ □
44	01133031	Tenggiri diawetkan	Ons	□ □ □ □ , □ □ □ □	□ □ □ □ . □ □ □ □
45	01133033/34/08	Tongkol/tuna/cakalang diawetkan	Ons	□ □ □ □ , □ □ □ □	□ □ □ □ . □ □ □ □
46	01133032	Teri diawetkan	Ons	□ □ □ □ , □ □ □ □	□ □ □ □ . □ □ □ □
47	01133029	Selar diawetkan	Ons	□ □ □ □ , □ □ □ □	□ □ □ □ . □ □ □ □
48	01133036	Sepat diawetkan	Ons	□ □ □ □ , □ □ □ □	□ □ □ □ . □ □ □ □
49	01133002/3/4	Bandeng diawetkan	Ons	□ □ □ □ , □ □ □ □	□ □ □ □ . □ □ □ □
50	01133011	Gabus diawetkan	Ons	□ □ □ □ , □ □ □ □	□ □ □ □ . □ □ □ □
51	01134001	Ikan dalam kaleng (sardensis, tuna dalam kaleng, dsb.)	Ons	□ □ □ □ , □ □ □ □	□ □ □ □ . □ □ □ □
52	01133	Ikan diawetkan lainnya (sebutkan): .....	Ons	□ □ □ □ , □ □ □ □	□ □ □ □ . □ □ □ □
		4) Udang dan hewan air lainnya yang diawetkan			
53	01133035	Udang diawetkan (ebi, rebon)	Ons	□ □ □ □ , □ □ □ □	□ □ □ □ . □ □ □ □
54	01133009	Cumi-cumi, sotong, gurita diawetkan	Ons	□ □ □ □ , □ □ □ □	□ □ □ □ . □ □ □ □
55	01133	Udang dan hewan air lainnya yang diawetkan lainnya (sebutkan): .....	Ons	□ □ □ □ , □ □ □ □	□ □ □ □ . □ □ □ □
56		<b>D. DAGING [R.57 s.d. R.75]</b>			□ □ □ □ . □ □ □ □
		1) Daging segar			
57	01121001	Daging sapi	Kg	□ □ □ □ , □ □ □ □	□ □ □ □ . □ □ □ □
58	01121014	Daging kerbau	Kg	□ □ □ □ , □ □ □ □	□ □ □ □ . □ □ □ □
59	01123001	Daging kambing, domba/biri-biri	Kg	□ □ □ □ , □ □ □ □	□ □ □ □ . □ □ □ □
60	01122001	Daging babi	Kg	□ □ □ □ , □ □ □ □	□ □ □ □ . □ □ □ □
61	01124003	Daging ayam ras	Kg	□ □ □ □ , □ □ □ □	□ □ □ □ . □ □ □ □
62	01124002	Daging ayam kampung	Kg	□ □ □ □ , □ □ □ □	□ □ □ □ . □ □ □ □
63	01124004	Daging bebek/itik, entok	Kg	□ □ □ □ , □ □ □ □	□ □ □ □ . □ □ □ □
64	01124	Daging unggas lainnya (sebutkan): .....	Kg	□ □ □ □ , □ □ □ □	□ □ □ □ . □ □ □ □
65	01121/22/23	Daging segar lainnya (sebutkan): .....	Kg	□ □ □ □ , □ □ □ □	□ □ □ □ . □ □ □ □
		2) Daging diawetkan			
66	01125006/7	Dendeng	Kg	□ □ □ □ , □ □ □ □	□ □ □ □ . □ □ □ □
67	11111004/95/96	Abon (sapi, ayam, rusa, dsb.)	Ons	□ □ □ □ , □ □ □ □	□ □ □ □ . □ □ □ □
68	01126001	Daging dalam kaleng (komet, dsb.)	Kg	□ □ □ □ , □ □ □ □	□ □ □ □ . □ □ □ □
69	01125001/2/11/4	Sosis, nugget, daging asap, bakso diawetkan	Kg	□ □ □ □ , □ □ □ □	□ □ □ □ . □ □ □ □
70	01125	Daging diawetkan lainnya (sebutkan): .....	Kg	□ □ □ □ , □ □ □ □	□ □ □ □ . □ □ □ □

ROKOK SEMINGGU TERAKHIR (LANJUTAN)				
No. urut	Berasal dari produksi sendiri, pemberian, db.		Jumlah konsumsi	
	Banyaknya (0,00)	Nilai (Rp)	Banyaknya (5) + (7) (0,00)	Nilai (8) + (8) (Rp)
(1)	(7)	(8)	(9)	(10)
38	□□□,□□	□□□.□□□□	□□□,□□	□□□.□□□□
39	□□□,□□	□□□.□□□□	□□□,□□	□□□.□□□□
40	□□□,□□	□□□.□□□□	□□□,□□	□□□.□□□□
41	□□□,□□	□□□.□□□□	□□□,□□	□□□.□□□□
42	□□□,□□	□□□.□□□□	□□□,□□	□□□.□□□□
43	□□□,□□	□□□.□□□□	□□□,□□	□□□.□□□□
44	□□□,□□	□□□.□□□□	□□□,□□	□□□.□□□□
45	□□□,□□	□□□.□□□□	□□□,□□	□□□.□□□□
46	□□□,□□	□□□.□□□□	□□□,□□	□□□.□□□□
47	□□□,□□	□□□.□□□□	□□□,□□	□□□.□□□□
48	□□□,□□	□□□.□□□□	□□□,□□	□□□.□□□□
49	□□□,□□	□□□.□□□□	□□□,□□	□□□.□□□□
50	□□□,□□	□□□.□□□□	□□□,□□	□□□.□□□□
51	□□□,□□	□□□.□□□□	□□□,□□	□□□.□□□□
52	□□□,□□	□□□.□□□□	□□□,□□	□□□.□□□□
53	□□□,□□	□□□.□□□□	□□□,□□	□□□.□□□□
54	□□□,□□	□□□.□□□□	□□□,□□	□□□.□□□□
55	□□□,□□	□□□.□□□□	□□□,□□	□□□.□□□□
56	□□□,□□	□□□.□□□□	□□□,□□	□□□.□□□□
57	□□□,□□	□□□.□□□□	□□□,□□	□□□.□□□□
58	□□□,□□	□□□.□□□□	□□□,□□	□□□.□□□□
59	□□□,□□	□□□.□□□□	□□□,□□	□□□.□□□□
60	□□□,□□	□□□.□□□□	□□□,□□	□□□.□□□□
61	□□□,□□	□□□.□□□□	□□□,□□	□□□.□□□□
62	□□□,□□	□□□.□□□□	□□□,□□	□□□.□□□□
63	□□□,□□	□□□.□□□□	□□□,□□	□□□.□□□□
64	□□□,□□	□□□.□□□□	□□□,□□	□□□.□□□□
65	□□□,□□	□□□.□□□□	□□□,□□	□□□.□□□□
66	□□□,□□	□□□.□□□□	□□□,□□	□□□.□□□□
67	□□□,□□	□□□.□□□□	□□□,□□	□□□.□□□□
68	□□□,□□	□□□.□□□□	□□□,□□	□□□.□□□□
69	□□□,□□	□□□.□□□□	□□□,□□	□□□.□□□□
70	□□□,□□	□□□.□□□□	□□□,□□	□□□.□□□□

BLOK IV.1. KONSUMSI DAN PENGELUARAN BAHAN MAKANAN, BAHAN MINUMAN, DAN					
No. urut	Kode COICOP	Rincian	Satuan standar	Berasal dari pembelian (tunai/bon)	
				Banyaknya (0,00)	Nilai (Rp)
(1)	(2)	(3)	(4)	(5)	(6)
		3) Lainnya			
71	01124006/1006	Hati (ayam, sapi, dsb.)	Kg	<input type="text"/> <input type="text"/> <input type="text"/> , <input type="text"/> <input type="text"/>	<input type="text"/> <input type="text"/> <input type="text"/> . <input type="text"/> <input type="text"/> <input type="text"/>
72	01125008/1008/ 01121012	Jeroan (usus, paru, limpa, babat, ampela, dsb.)	Kg	<input type="text"/> <input type="text"/> <input type="text"/> , <input type="text"/> <input type="text"/>	<input type="text"/> <input type="text"/> <input type="text"/> . <input type="text"/> <input type="text"/> <input type="text"/>
73	01121005	Tetelan, sandung lamur	Kg	<input type="text"/> <input type="text"/> <input type="text"/> , <input type="text"/> <input type="text"/>	<input type="text"/> <input type="text"/> <input type="text"/> . <input type="text"/> <input type="text"/> <input type="text"/>
74	0112101301123003/ 01121009	Tulang (iga, kaki, buntut, kepala, dsb.)	Kg	<input type="text"/> <input type="text"/> <input type="text"/> , <input type="text"/> <input type="text"/>	<input type="text"/> <input type="text"/> <input type="text"/> . <input type="text"/> <input type="text"/> <input type="text"/>
75	01127	Lainnya (sebutkan): .....	Kg	<input type="text"/> <input type="text"/> <input type="text"/> , <input type="text"/> <input type="text"/>	<input type="text"/> <input type="text"/> <input type="text"/> . <input type="text"/> <input type="text"/> <input type="text"/>
76		<b>E. TELUR DAN SUSU [R.77 s.d. R.89]</b>			<input type="text"/> <input type="text"/> <input type="text"/> . <input type="text"/> <input type="text"/> <input type="text"/>
77	01147002	Telur ayam ras	Butir	<input type="text"/> <input type="text"/> <input type="text"/>	<input type="text"/> <input type="text"/> <input type="text"/> . <input type="text"/> <input type="text"/> <input type="text"/>
78	01147001	Telur ayam kampung	Butir	<input type="text"/> <input type="text"/> <input type="text"/>	<input type="text"/> <input type="text"/> <input type="text"/> . <input type="text"/> <input type="text"/> <input type="text"/>
79	01147003	Telur itik/telur itik manila	Butir	<input type="text"/> <input type="text"/> <input type="text"/>	<input type="text"/> <input type="text"/> <input type="text"/> . <input type="text"/> <input type="text"/> <input type="text"/>
80	01147005	Telur puyuh	Butir	<input type="text"/> <input type="text"/> <input type="text"/>	<input type="text"/> <input type="text"/> <input type="text"/> . <input type="text"/> <input type="text"/> <input type="text"/>
81	01147004	Telur lainnya (telur penyu, telur angsa, dsb.)	Butir	<input type="text"/> <input type="text"/> <input type="text"/>	<input type="text"/> <input type="text"/> <input type="text"/> . <input type="text"/> <input type="text"/> <input type="text"/>
82	11111003	Telur asin (mentah maupun matang)	Butir	<input type="text"/> <input type="text"/> <input type="text"/>	<input type="text"/> <input type="text"/> <input type="text"/> . <input type="text"/> <input type="text"/> <input type="text"/>
83	01141000	Susu mumi	Liter	<input type="text"/> <input type="text"/> <input type="text"/> , <input type="text"/> <input type="text"/>	<input type="text"/> <input type="text"/> <input type="text"/> . <input type="text"/> <input type="text"/> <input type="text"/>
84	01143003	Susu cair pabrik	Kotak kecil (±250 ml)	<input type="text"/> <input type="text"/> <input type="text"/> , <input type="text"/> <input type="text"/>	<input type="text"/> <input type="text"/> <input type="text"/> . <input type="text"/> <input type="text"/> <input type="text"/>
85	01143005	Susu kental manis	Kaleng (±397 gr)	<input type="text"/> <input type="text"/> <input type="text"/> , <input type="text"/> <input type="text"/>	<input type="text"/> <input type="text"/> <input type="text"/> . <input type="text"/> <input type="text"/> <input type="text"/>
86	01143001/2	Susu bubuk	Kg	<input type="text"/> <input type="text"/> <input type="text"/> , <input type="text"/> <input type="text"/>	<input type="text"/> <input type="text"/> <input type="text"/> . <input type="text"/> <input type="text"/> <input type="text"/>
87	01143007	Susu bubuk bayi	Kg	<input type="text"/> <input type="text"/> <input type="text"/> , <input type="text"/> <input type="text"/>	<input type="text"/> <input type="text"/> <input type="text"/> . <input type="text"/> <input type="text"/> <input type="text"/>
88	01145000	Keju	Ons	<input type="text"/> <input type="text"/> <input type="text"/> , <input type="text"/> <input type="text"/>	<input type="text"/> <input type="text"/> <input type="text"/> . <input type="text"/> <input type="text"/> <input type="text"/>
89	01146	Hasil lain dari susu (sebutkan): .....	Ons	<input type="text"/> <input type="text"/> <input type="text"/> , <input type="text"/> <input type="text"/>	<input type="text"/> <input type="text"/> <input type="text"/> . <input type="text"/> <input type="text"/> <input type="text"/>
90		<b>F. SAYUR-SAYURAN [R.91 s.d. R.119]</b>			<input type="text"/> <input type="text"/> <input type="text"/> . <input type="text"/> <input type="text"/> <input type="text"/>
91	01171012	Bayam	Kg	<input type="text"/> <input type="text"/> <input type="text"/> , <input type="text"/> <input type="text"/>	<input type="text"/> <input type="text"/> <input type="text"/> . <input type="text"/> <input type="text"/> <input type="text"/>
92	01171014	Kangkung	Kg	<input type="text"/> <input type="text"/> <input type="text"/> , <input type="text"/> <input type="text"/>	<input type="text"/> <input type="text"/> <input type="text"/> . <input type="text"/> <input type="text"/> <input type="text"/>
93	01172001/2/3	Kol/kubis	Kg	<input type="text"/> <input type="text"/> <input type="text"/> , <input type="text"/> <input type="text"/>	<input type="text"/> <input type="text"/> <input type="text"/> . <input type="text"/> <input type="text"/> <input type="text"/>
94	01171016	Sawi putih (petsai)	Kg	<input type="text"/> <input type="text"/> <input type="text"/> , <input type="text"/> <input type="text"/>	<input type="text"/> <input type="text"/> <input type="text"/> . <input type="text"/> <input type="text"/> <input type="text"/>
95	01171015	Sawi hijau	Kg	<input type="text"/> <input type="text"/> <input type="text"/> , <input type="text"/> <input type="text"/>	<input type="text"/> <input type="text"/> <input type="text"/> . <input type="text"/> <input type="text"/> <input type="text"/>
96	01173003	Buncis	Kg	<input type="text"/> <input type="text"/> <input type="text"/> , <input type="text"/> <input type="text"/>	<input type="text"/> <input type="text"/> <input type="text"/> . <input type="text"/> <input type="text"/> <input type="text"/>
97	01173008	Kacang panjang	Kg	<input type="text"/> <input type="text"/> <input type="text"/> , <input type="text"/> <input type="text"/>	<input type="text"/> <input type="text"/> <input type="text"/> . <input type="text"/> <input type="text"/> <input type="text"/>
98	01173005	Tomat sayur, tomat ceri	Kg	<input type="text"/> <input type="text"/> <input type="text"/> , <input type="text"/> <input type="text"/>	<input type="text"/> <input type="text"/> <input type="text"/> . <input type="text"/> <input type="text"/> <input type="text"/>
99	01174001	Wortel	Kg	<input type="text"/> <input type="text"/> <input type="text"/> , <input type="text"/> <input type="text"/>	<input type="text"/> <input type="text"/> <input type="text"/> . <input type="text"/> <input type="text"/> <input type="text"/>
100	01173004	Mentimun	Kg	<input type="text"/> <input type="text"/> <input type="text"/> , <input type="text"/> <input type="text"/>	<input type="text"/> <input type="text"/> <input type="text"/> . <input type="text"/> <input type="text"/> <input type="text"/>
101	01171010	Daun ketela pohon/daun singkong	Kg	<input type="text"/> <input type="text"/> <input type="text"/> , <input type="text"/> <input type="text"/>	<input type="text"/> <input type="text"/> <input type="text"/> . <input type="text"/> <input type="text"/> <input type="text"/>
102	01173023/26	Terong	Kg	<input type="text"/> <input type="text"/> <input type="text"/> , <input type="text"/> <input type="text"/>	<input type="text"/> <input type="text"/> <input type="text"/> . <input type="text"/> <input type="text"/> <input type="text"/>
103	01171017	Tauge	Kg	<input type="text"/> <input type="text"/> <input type="text"/> , <input type="text"/> <input type="text"/>	<input type="text"/> <input type="text"/> <input type="text"/> . <input type="text"/> <input type="text"/> <input type="text"/>
104	01173014/15	Labu, labu siam, labu parang	Kg	<input type="text"/> <input type="text"/> <input type="text"/> , <input type="text"/> <input type="text"/>	<input type="text"/> <input type="text"/> <input type="text"/> . <input type="text"/> <input type="text"/> <input type="text"/>
105	01173001	Jagung muda kecil	Ons	<input type="text"/> <input type="text"/> <input type="text"/> , <input type="text"/> <input type="text"/>	<input type="text"/> <input type="text"/> <input type="text"/> . <input type="text"/> <input type="text"/> <input type="text"/>
106	01171026	Bahan sayur sop/cap cayikimlo (paket)	Bungkus	<input type="text"/> <input type="text"/> <input type="text"/>	<input type="text"/> <input type="text"/> <input type="text"/> . <input type="text"/> <input type="text"/> <input type="text"/>

ROKOK SEMINGGU TERAKHIR (LANJUTAN)				
No. urut	Berasal dari produksi sendiri, pemberian, dsb.		Jumlah konsumsi	
	Banyaknya (0,00)	Nilai (Rp)	Banyaknya (5) + (7) (0,00)	Nilai (6) + (8) (Rp)
(1)	(7)	(8)	(9)	(10)
71	<input type="text"/>	<input type="text"/>	<input type="text"/>	<input type="text"/>
72	<input type="text"/>	<input type="text"/>	<input type="text"/>	<input type="text"/>
73	<input type="text"/>	<input type="text"/>	<input type="text"/>	<input type="text"/>
74	<input type="text"/>	<input type="text"/>	<input type="text"/>	<input type="text"/>
75	<input type="text"/>	<input type="text"/>	<input type="text"/>	<input type="text"/>
76		<input type="text"/>		<input type="text"/>
77	<input type="text"/>	<input type="text"/>	<input type="text"/>	<input type="text"/>
78	<input type="text"/>	<input type="text"/>	<input type="text"/>	<input type="text"/>
79	<input type="text"/>	<input type="text"/>	<input type="text"/>	<input type="text"/>
80	<input type="text"/>	<input type="text"/>	<input type="text"/>	<input type="text"/>
81	<input type="text"/>	<input type="text"/>	<input type="text"/>	<input type="text"/>
82	<input type="text"/>	<input type="text"/>	<input type="text"/>	<input type="text"/>
83	<input type="text"/>	<input type="text"/>	<input type="text"/>	<input type="text"/>
84	<input type="text"/>	<input type="text"/>	<input type="text"/>	<input type="text"/>
85	<input type="text"/>	<input type="text"/>	<input type="text"/>	<input type="text"/>
86	<input type="text"/>	<input type="text"/>	<input type="text"/>	<input type="text"/>
87	<input type="text"/>	<input type="text"/>	<input type="text"/>	<input type="text"/>
88	<input type="text"/>	<input type="text"/>	<input type="text"/>	<input type="text"/>
89	<input type="text"/>	<input type="text"/>	<input type="text"/>	<input type="text"/>
90		<input type="text"/>		<input type="text"/>
91	<input type="text"/>	<input type="text"/>	<input type="text"/>	<input type="text"/>
92	<input type="text"/>	<input type="text"/>	<input type="text"/>	<input type="text"/>
93	<input type="text"/>	<input type="text"/>	<input type="text"/>	<input type="text"/>
94	<input type="text"/>	<input type="text"/>	<input type="text"/>	<input type="text"/>
95	<input type="text"/>	<input type="text"/>	<input type="text"/>	<input type="text"/>
96	<input type="text"/>	<input type="text"/>	<input type="text"/>	<input type="text"/>
97	<input type="text"/>	<input type="text"/>	<input type="text"/>	<input type="text"/>
98	<input type="text"/>	<input type="text"/>	<input type="text"/>	<input type="text"/>
99	<input type="text"/>	<input type="text"/>	<input type="text"/>	<input type="text"/>
100	<input type="text"/>	<input type="text"/>	<input type="text"/>	<input type="text"/>
101	<input type="text"/>	<input type="text"/>	<input type="text"/>	<input type="text"/>
102	<input type="text"/>	<input type="text"/>	<input type="text"/>	<input type="text"/>
103	<input type="text"/>	<input type="text"/>	<input type="text"/>	<input type="text"/>
104	<input type="text"/>	<input type="text"/>	<input type="text"/>	<input type="text"/>
105	<input type="text"/>	<input type="text"/>	<input type="text"/>	<input type="text"/>
106	<input type="text"/>	<input type="text"/>	<input type="text"/>	<input type="text"/>

BLOK IV.1. KONSUMSI DAN PENGELUARAN BAHAN MAKANAN, BAHAN MINUMAN, DAN					
No. urut (1)	Kode COICOP (2)	Rincian (3)	Satuan standar (4)	Berasal dari pembelian (tunai/bon)	
				Banyaknya (0,00) (5)	Nilai (Rp) (6)
107	01171024/25	Bahan sayur asam/lodeh (paket)	Bungkus		
108	01173017	Nangka muda	Kg		
109	01173020	Pepaya muda	Kg		
110	01174009	Jamur	Ons		
111	01173021	Petai	Ons		
112	01173022	Jengkol	Kg		
113	01174006	Bawang merah	Ons		
114	01174007	Bawang putih	Ons		
115	01173012	Cabai merah	Kg		
116	01173016	Cabai hijau	Kg		
117	01173013	Cabai rawit	Kg		
118	01176005	Sayur dalam kaleng	Kg		
119	01176	Sayur-sayuran lainnya (sebutkan): .....	Kg		
120		<b>G. KACANG-KACANGAN [R.121 s.d. R.131]</b>			
121	01168010	Kacang tanah tanpa kulit	Kg		
122	01168011	Kacang tanah dengan kulit	Kg		
123	01168004	Kacang kedelai	Kg		
124	01168003	Kacang hijau	Kg		
125	01168006	Kacang mede	Ons		
126	01168	Kacang lainnya (sebutkan): .....	Kg		
127	01194011	Tahu	Kg		
128	01194013	Tempe	Kg		
129	01194012	Tauco	Ons		
130	01194010	Oncm	Ons		
131		Hasil lain dari kacang-kacangan (sebutkan): .....	Ons		
132		<b>H. BUAH-BUAHAN [R.133 s.d. R.154]</b>			
133	01161001-33	Jeruk, jeruk bali	Kg		
134	01167002-14	Mangga	Kg		
135	01163001-9	Apel	Kg		
136	01165004-6	Alpoket	Kg		
137	01167040-49	Rambutan	Kg		
138	01167050/098	Duku, langsung	Kg		
139	01167059-85	Durian	Kg		
140	01165008-11	Salak	Kg		
141	01167015-21	Nanas	Kg		
142	01162001	Pisang ambon	Kg		
143	01162002-14	Pisang lainnya (sebutkan): .....	Kg		



ROKOK SEMINGGU TERAKHIR (LANJUTAN)				
No. urut	Berasal dari produksi sendiri, pemberian, dsb.		Jumlah konsumsi	
	Banyaknya (0,00)	Nilai (Rp)	Banyaknya (5) + (7) (0,00)	Nilai (6) + (8) (Rp)
(1)	(7)	(8)	(9)	(10)
107				
108				
109				
110				
111				
112				
113				
114				
115				
116				
117				
118				
119				
120				
121				
122				
123				
124				
125				
126				
127				
128				
129				
130				
131				
132				
133				
134				
135				
136				
137				
138				
139				
140				
141				
142				
143				

BLOK IV.1. KONSUMSI DAN PENGELUARAN BAHAN MAKANAN, BAHAN MINUMAN, DAN						
No. urut	Kode COICOP	Rincian	Satuan standar	Berasal dari pembelian (tunai/bon)		
				Banyaknya (0,00)	Nilai (Rp)	
(1)	(2)	(3)	(4)	(5)	(6)	
144	01167022-27	Pepaya	Kg	□□□□,□□	□□□□.□□□□	
145	01167053-56	Jambu	Kg	□□□□,□□	□□□□.□□□□	
146	01167035-39	Sawo	Kg	□□□□,□□	□□□□.□□□□	
147	01167051	Belimbing	Kg	□□□□,□□	□□□□.□□□□	
148	01167052	Kedondong	Kg	□□□□,□□	□□□□.□□□□	
149	01167028-32	Semangka	Kg	□□□□,□□	□□□□.□□□□	
150	01167001	Melon	Kg	□□□□,□□	□□□□.□□□□	
151	01167057	Nangka	Kg	□□□□,□□	□□□□.□□□□	
152	01173002	Tomat buah	Kg	□□□□,□□	□□□□.□□□□	
153	01169001	Buah dalam kaleng	Kg	□□□□,□□	□□□□.□□□□	
154		Buah-buahan lainnya (sebutkan): .....	Kg	□□□□,□□	□□□□.□□□□	
155		<b>I. MINYAK DAN KELAPA [R.156 s.d. R.161]</b>			□□□□.□□□□	
156	01154003	Minyak kelapa	Liter	□□□□,□□	□□□□.□□□□	
157	01154002	Minyak jagung	Liter	□□□□,□□	□□□□.□□□□	
158	01154001/4/ 01153000	Minyak goreng (kelapa sawit, bunga matahari, buah zaitun)	Liter	□□□□,□□	□□□□.□□□□	
159	01167033	Kelapa (tidak termasuk santan instan)	Butir	□□□□,□□	□□□□.□□□□	
160	01152001/01151000	Margarine, mentega	Ons	□□□□,□□	□□□□.□□□□	
161	01154	Minyak dan kelapa lainnya (sebutkan): .....	Liter	□□□□,□□	□□□□.□□□□	
162		<b>J. BAHAN MINUMAN [R.163 s.d. R.172]</b>			□□□□.□□□□	
163	01181001	Gula pasir	Ons	□□□□,□□	□□□□.□□□□	
164	01181002	Gula merah, gula air (pohon aren, kelapa, lontar)	Ons	□□□□,□□	□□□□.□□□□	
165	01212001	Teh bubuk	Ons	□□□□,□□	□□□□.□□□□	
166	01212002	Teh celup (sachet)	2 gr	□□□□,□□	□□□□.□□□□	
167	01211001	Kopi (bubuk, biji)	Ons	□□□□,□□	□□□□.□□□□	
168	01211002	Kopi instan (sachet)	20 gr	□□□□,□□	□□□□.□□□□	
169	01213001	Cokelat instan	150 gr	□□□□,□□	□□□□.□□□□	
170	01213002	Cokelat bubuk	Ons	□□□□,□□	□□□□.□□□□	
171	01223002	Sirup	Botol (±620 ml)	□□□□,□□	□□□□.□□□□	
172	01222/3	Bahan minuman lainnya (sebutkan): .....	.....	□□□□,□□	□□□□.□□□□	
173		<b>K. BUMBU-BUMBUAN [R.174 s.d. R.185]</b>			□□□□.□□□□	
174	01192001	Garam	Gram	□□□□	□□□□.□□□□	
175	01192005	Kemiri	Gram	□□□□	□□□□.□□□□	
176	01192006	Ketumbar/jinten	Gram	□□□□	□□□□.□□□□	
177	01192007	Merica/lada	Gram	□□□□	□□□□.□□□□	
178	01173024	Asam	Gram	□□□□	□□□□.□□□□	
179	01194003/4	Terasi/petis	Gram	□□□□	□□□□.□□□□	

ROKOK SEMINGGU TERAKHIR (LANJUTAN)				
No. urut	Berasal dari produksi sendiri, pemberian, dab.		Jumlah konsumsi	
	Banyaknya (0,00)	Nilai (Rp)	Banyaknya (5) + (7) (0,00)	Nilai (8) + (8) (Rp)
(1)	(7)	(8)	(9)	(10)
144				
145				
146				
147				
148				
149				
150				
151				
152				
153				
154				
155				
156				
157				
158				
159				
160				
161				
162				
163				
164				
165				
166				
167				
168				
169				
170				
171				
172				
173				
174				
175				
176				
177				
178				
179				

BLOK IV.1. KONSUMSI DAN PENGELUARAN BAHAN MAKANAN, BAHAN MINUMAN, DAN						
No. urut	Kode COICOP	Rincian	Satuan standar	Berasal dari pembelian (tunai/bon)		
				Banyaknya (0,00)		Nilai (Rp)
(1)	(2)	(3)	(4)	(5)		(6)
180	01191003	Kecap	100 ml	<input type="text"/>	<input type="text"/>	<input type="text"/>
181	01194008	Penyedap masakan/vetsin	Gram	<input type="text"/>	<input type="text"/>	<input type="text"/>
182	01191005	Sambal jahe	100 ml	<input type="text"/>	<input type="text"/>	<input type="text"/>
183	01191006-7	Saus tomat	100 ml	<input type="text"/>	<input type="text"/>	<input type="text"/>
184	01194007	Bumbu masak jadi/kemasan, bumbu racikan	Gram	<input type="text"/>	<input type="text"/>	<input type="text"/>
185	01192003/4	Bumbu dapur lainnya (pala, jahe, kunyit, dsb.)	Gram	<input type="text"/>	<input type="text"/>	<input type="text"/>
186		<b>L. KONSUMSI LAINNYA [R.187 s.d. R.195]</b>		<input type="text"/>	<input type="text"/>	<input type="text"/>
187	01115012	Mie instan	Bungkus (± 80 gr)	<input type="text"/>	<input type="text"/>	<input type="text"/>
188	01115010	Mie basah	Kg	<input type="text"/>	<input type="text"/>	<input type="text"/>
189	01115008	Bihun, kwetiau kering	Ons	<input type="text"/>	<input type="text"/>	<input type="text"/>
190	01115015/12	Makaroni, mie kering, spageti kering	Ons	<input type="text"/>	<input type="text"/>	<input type="text"/>
191	01115018/19	Kerupuk	Ons	<input type="text"/>	<input type="text"/>	<input type="text"/>
192	01194009	Emping	Ons	<input type="text"/>	<input type="text"/>	<input type="text"/>
193	01176003	Bahan agar-agar	Bungkus (± 7 gr)	<input type="text"/>	<input type="text"/>	<input type="text"/>
194	01115013	Bubur bayi kemasan	Kotak kecil (± 150 gr)	<input type="text"/>	<input type="text"/>	<input type="text"/>
195	01115	Konsumsi lainnya (sebutkan): .....	.....	<input type="text"/>	<input type="text"/>	<input type="text"/>

ROKOK SEMINGGU TERAKHIR (LANJUTAN)				
No. urut	Berasal dari produksi sendiri, pemberian, dab.		Jumlah konsumsi	
	Banyaknya (0,00)	Nilai (Rp)	Banyaknya (5) + (7) (0,00)	Nilai (6) + (8) (Rp)
(1)	(7)	(8)	(9)	(10)
180				
181				
182				
183				
184				
185				
186				
187				
188				
189				
190				
191				
192				
193				
194				
195				

Nama: .....

Nomor Urut ART:  
(VSEN17.K Blok IV P.401)



BLOK IV.1. KONSUMSI DAN PENGELUARAN BAHAN MAKANAN, BAHAN MINUMAN, DAN						
No. urut	Kode COICOP	Rincian	Satuan standar	Berasal dari pembelian (tunai/bon)		
				Banyaknya (0,00)		Nilai (Rp)
(1)	(2)	(3)	(4)	(5)		(6)
196		<b>M. MAKANAN DAN MINUMAN JADI</b>				
		1) Makanan dan minuman jadi				
197	01112005	Roti tawar	Potong			
198	01112003	Roti manis, roti lainnya	Potong			
199	11111025/044	Kue kering, biskuit, semprong	Ons			
200	11111024/103/123	Kue basah (kue lapis, bika ambon, lempur, dsb.)	Buah			
201	11111133/83-89	Makanan gorengan	Potong			
202	11111011	Bubur kacang hijau	Porsi			
203	11111015	Gado-gado, ketoprak, pecel	Porsi			
204	11113170	Nasi campur/rames	Porsi			
205	11113169	Nasi goreng	Porsi			
206	11111030	Nasi putih	Porsi			
207	11111023	Lontong/ketupat sayur	Porsi			
208	11120006/017/035/041/148	Soto, gule, sop, rawon, cincang	Porsi			
209	11111178-180	Sayur matang (ditumis, disantan, dsb.)	Porsi			
210	11111040	Sate, tongseng	Porsi/5 tusuk			
211	11111047	Mie bakso, mie rebus, mie goreng	Porsi			
212	11111029	Mie instan	Porsi			
213	11111027	Makanan ringan anak-anak, krupuk/kripiik	Ons			
214	11111019	Ikan matang	Potong			
215	11111007/8/11113034	Ayam/daging matang (ayam goreng, rendang, dsb.)	Potong			
216	11111004/11111208	Daging olahan (sosis, nugget, daging asap, dsb.) matang	Potong			
217	11113008	Bubur ayam	Porsi			
218	11113003	Siomay, batagor	Porsi/5 potong			
219		Makanan jadi lainnya (sebutkan): .....	.....			
220	11111058	Air kemasan	Liter			
221	01221000	Air kemasan galon	Galon			
222	11111055	Air teh kemasan	± 250 ml*)			
223	01223000	Sari buah kemasan	± 200 ml*)			
224	11111059	Minuman bersoda/mengandung CO <sub>2</sub>	Liter			
225	01225000	Minuman kesehatan, minuman berenergi	± 100 ml*)			
226	11111052-57	Minuman jadi (kopi, kopi susu, teh, susu coklat, dsb.)	Gelas			
227	11111049	Es krim	Mangkok kecil			
228	11111051	Es lainnya (sebutkan):.....	Porsi			
		2) Minuman mengandung alkohol				
229	02130001	Bir	Liter			
230	02110000	Minuman keras lainnya (sebutkan):.....	Liter			
231		<b>N. ROKOK DAN TEMBAKAU</b>				
232	02201001	Rokok kretek filter	Batang			
233	02201002	Rokok kretek tanpa filter	Batang			
234	02201003	Rokok putih	Batang			
235	02202000	Tembakau	Ons			
236		Rokok dan tembakau lainnya (sebutkan):.....	.....			

\*) = kotak/gelas kecil

ROKOK SEMINGGU TERAKHIR (LANJUTAN)					
No. urut	Berasal dari produksi sendiri, pemberian, dab.			Jumlah konsumsi	
	Banyaknya (0,00)	Nilai (Rp)	Banyaknya (5) + (7) (0,00)	Nilai (6)+(8) (Rp)	
(1)	(7)	(8)	(9)	(10)	
196					
197					
198					
199					
200					
201					
202					
203					
204					
205					
206					
207					
208					
209					
210					
211					
212					
213					
214					
215					
216					
217					
218					
219					
220					
221					
222					
223					
224					
225					
226					
227					
228					
229					
230					
231					
232					
233					
234					
235					
236					

Nama: .....  
 Nomor Urut ART:    
 (VSEN17.K Blok IV P.401)

BLOK IV.1. KONSUMSI DAN PENGELUARAN BAHAN MAKANAN, BAHAN MINUMAN, DAN					
No. urut	Kode COICOP	Rincian	Satuan standar	Berasal dari pembelian (tunai/bon)	
				Banyaknya (0,00)	Nilai (Rp)
(1)	(2)	(3)	(4)	(5)	(6)
196		<b>M. MAKANAN DAN MINUMAN JADI</b>			
		1) Makanan dan minuman jadi			
197	01112005	Rofi tawar	Potong	<input type="checkbox"/>	<input type="checkbox"/>
198	01112003	Rofi manis, rofi lainnya	Potong	<input type="checkbox"/>	<input type="checkbox"/>
199	1111025/044	Kue kering, biskuit, semprong	Ons	<input type="checkbox"/>	<input type="checkbox"/>
200	1111024/103/123	Kue basah (kue lapis, bika ambon, lempur, dsb.)	Buah	<input type="checkbox"/>	<input type="checkbox"/>
201	1111133/83-89	Makanan gorengan	Potong	<input type="checkbox"/>	<input type="checkbox"/>
202	11111011	Bubur kacang hijau	Porsi	<input type="checkbox"/>	<input type="checkbox"/>
203	11111015	Gado-gado, ketoprak, pecel	Porsi	<input type="checkbox"/>	<input type="checkbox"/>
204	11113170	Nasi campur/rames	Porsi	<input type="checkbox"/>	<input type="checkbox"/>
205	11113169	Nasi goreng	Porsi	<input type="checkbox"/>	<input type="checkbox"/>
206	11111030	Nasi putih	Porsi	<input type="checkbox"/>	<input type="checkbox"/>
207	11111023	Lontong/ketupat sayur	Porsi	<input type="checkbox"/>	<input type="checkbox"/>
208	1112006/017/035/041/148	Soto, gule, sop, rawon, cincang	Porsi	<input type="checkbox"/>	<input type="checkbox"/>
209	11111178-180	Sayur matang (ditumis, disantan, dsb.)	Porsi	<input type="checkbox"/>	<input type="checkbox"/>
210	11111040	Sate, tonggeng	Porsi/5 tusuk	<input type="checkbox"/>	<input type="checkbox"/>
211	11111047	Mie bakso, mie rebus, mie goreng	Porsi	<input type="checkbox"/>	<input type="checkbox"/>
212	11111029	Mie instan	Porsi	<input type="checkbox"/>	<input type="checkbox"/>
213	11111027	Makanan ringan anak-anak, krupuk/krupik	Ons	<input type="checkbox"/>	<input type="checkbox"/>
214	11111019	Ikan matang	Potong	<input type="checkbox"/>	<input type="checkbox"/>
215	11111007/8/11113034	Ayam/daging matang (ayam goreng, rendang, dsb.)	Potong	<input type="checkbox"/>	<input type="checkbox"/>
216	11111004/11111208	Daging olahan (sosis, nugget, daging asap, dsb.) matang	Potong	<input type="checkbox"/>	<input type="checkbox"/>
217	11113008	Bubur ayam	Porsi	<input type="checkbox"/>	<input type="checkbox"/>
218	11113003	Siomay, batagor	Porsi/5 potong	<input type="checkbox"/>	<input type="checkbox"/>
219		Makanan jadi lainnya (sebutkan): .....		<input type="checkbox"/>	<input type="checkbox"/>
220	11111058	Air kemasan	Liter	<input type="checkbox"/>	<input type="checkbox"/>
221	01221000	Air kemasan galon	Galon	<input type="checkbox"/>	<input type="checkbox"/>
222	11111055	Air teh kemasan	± 250 ml*)	<input type="checkbox"/>	<input type="checkbox"/>
223	01223000	Sari buah kemasan	± 200 ml*)	<input type="checkbox"/>	<input type="checkbox"/>
224	11111059	Minuman bersoda/mengandung CO <sub>2</sub>	Liter	<input type="checkbox"/>	<input type="checkbox"/>
225	01225000	Minuman kesehatan, minuman berenergi	± 100 ml*)	<input type="checkbox"/>	<input type="checkbox"/>
226	11111052-57	Minuman jadi (kopi, kopi susu, teh, susu coklat, dsb.)	Gelas	<input type="checkbox"/>	<input type="checkbox"/>
227	11111049	Es krim	Mangkok kecil	<input type="checkbox"/>	<input type="checkbox"/>
228	11111051	Es lainnya (sebutkan):.....	Porsi	<input type="checkbox"/>	<input type="checkbox"/>
		2) Minuman mengandung alkohol			
229	02130001	Bir	Liter	<input type="checkbox"/>	<input type="checkbox"/>
230	02110000	Minuman keras lainnya (sebutkan):.....	Liter	<input type="checkbox"/>	<input type="checkbox"/>
231		<b>N. ROKOK DAN TEMBAKAU</b>			
232	02201001	Rokok kretek filter	Batang	<input type="checkbox"/>	<input type="checkbox"/>
233	02201002	Rokok kretek tanpa filter	Batang	<input type="checkbox"/>	<input type="checkbox"/>
234	02201003	Rokok putih	Batang	<input type="checkbox"/>	<input type="checkbox"/>
235	02202000	Tembakau	Ons	<input type="checkbox"/>	<input type="checkbox"/>
236		Rokok dan tembakau lainnya (sebutkan):.....		<input type="checkbox"/>	<input type="checkbox"/>

\*) = kotak/gelas kecil



ROKOK SEMINGGU TERAKHIR (LANJUTAN)				
No. urut	Berasal dari produksi sendiri, pemberian, db.		Jumlah konsumsi	
	Banyaknya (0,00)	Nilai (Rp)	Banyaknya (5) + (7) (0,00)	Nilai (6) + (8) (Rp)
(1)	(7)	(8)	(9)	(10)
196				
197				
198				
199				
200				
201				
202				
203				
204				
205				
206				
207				
208				
209				
210				
211				
212				
213				
214				
215				
216				
217				
218				
219				
220				
221				
222				
223				
224				
225				
226				
227				
228				
229				
230				
231				
232				
233				
234				
235				
236				

Nama: .....  
 Nomor Urut ART:    
 (VSEN17.K Blok IV P.401)

<b>BLOK IV.1. KONSUMSI DAN PENGELUARAN BAHAN MAKANAN, BAHAN MINUMAN, DAN</b>					
No. urut	Kode COICOP	Rincian	Satuan standar	Berasal dari pembelian (tunai/bon)	
				Banyaknya (0,00)	Nilai (Rp)
(1)	(2)	(3)	(4)	(5)	(6)
196		<b>M. MAKANAN DAN MINUMAN JADI</b>			
		1) Makanan dan minuman jadi			
197	01112005	Rofi tawar	Potong		
198	01112003	Rofi manis, rofi lainnya	Potong		
199	11111025/044	Kue kering, biskuit, semprong	Ons		
200	11111024/103/123	Kue basah (kue lapis, bika ambon, lempur, dsb.)	Buah		
201	11111133/83-89	Makanan gorengan	Potong		
202	11111011	Bubur kacang hijau	Porsi		
203	11111015	Gado-gado, ketoprak, peceh	Porsi		
204	11113170	Nasi campur/rames	Porsi		
205	11113169	Nasi goreng	Porsi		
206	11111030	Nasi putih	Porsi		
207	11111023	Lontong/ketupat sayur	Porsi		
208	11120006/017/035/041/148	Soto, gule, sop, rawon, cincang	Porsi		
209	11111178-180	Sayur matang (ditumis, disantan, dsb.)	Porsi		
210	11111040	Sate, tongseng	Porsi/5 tusuk		
211	11111047	Mie bakso, mie rebus, mie goreng	Porsi		
212	11111029	Mie instan	Porsi		
213	11111027	Makanan ringan anak-anak, krupuk/kripih	Ons		
214	11111019	Ikan matang	Potong		
215	11111007/8/11113034	Ayam/daging matang (ayam goreng, rendang, dsb.)	Potong		
216	11111004/11111208	Daging olahan (sosis, nugget, daging asap, dsb.) matang	Potong		
217	11113008	Bubur ayam	Porsi		
218	11113003	Siomay, batagor	Porsi/5 potong		
219		Makanan jadi lainnya (sebutkan): .....			
220	11111058	Air kemasan	Liter		
221	01221000	Air kemasan galon	Galon		
222	11111055	Air teh kemasan	± 250 ml*)		
223	01223000	Sari buah kemasan	± 200 ml*)		
224	11111059	Minuman bersoda/mengandung CO <sub>2</sub>	Liter		
225	01225000	Minuman kesehatan, minuman berenergi	± 100 ml*)		
226	11111052-57	Minuman jadi (kopi, kopi susu, teh, susu coklat, dsb.)	Gelas		
227	11111049	Es krim	Mangkok kecil		
228	11111051	Es lainnya (sebutkan):.....	Porsi		
		2) Minuman mengandung alkohol			
229	02130001	Bir	Liter		
230	02110000	Minuman keras lainnya (sebutkan):.....	Liter		
231		<b>N. ROKOK DAN TEMBAKAU</b>			
232	02201001	Rokok kretek filter	Batang		
233	02201002	Rokok kretek tanpa filter	Batang		
234	02201003	Rokok putih	Batang		
235	02202000	Tembakau	Ons		
236		Rokok dan tembakau lainnya (sebutkan):.....			

\*) = kotak/gelas kecil

ROKOK SEMINGGU TERAKHIR (LANJUTAN)				
No. urut	Berasal dari produksi sendiri, pemberian, dsb.		Jumlah konsumsi	
	Banyaknya (0,00)	Nilai (Rp)	Banyaknya (5) + (7) (0,00)	Nilai (6) + (8) (Rp)
(1)	(7)	(8)	(9)	(10)
196				
197				
198				
199				
200				
201				
202				
203				
204				
205				
206				
207				
208				
209				
210				
211				
212				
213				
214				
215				
216				
217				
218				
219				
220				
221				
222				
223				
224				
225				
226				
227				
228				
229				
230				
231				
232				
233				
234				
235				
236				

Nama: .....  
 Nomor Urut ART:    
 (VSEN17.K Blok IV P.401)

**BLOK IV.1. KONSUMSI DAN PENGELUARAN BAHAN MAKANAN, BAHAN MINUMAN, DAN**

No. urut	Kode COICOP	Rincian	Satuan standar	Berasal dari pembelian (tunai/bon)	
				Banyaknya (0,00)	Nilai (Rp)
(1)	(2)	(3)	(4)	(5)	(6)
196		<b>M. MAKANAN DAN MINUMAN JADI</b>			
		1) Makanan dan minuman jadi			
197	01112005	Rofi tawar	Potong		
198	01112003	Rofi manis, rofi lainnya	Potong		
199	1111025/044	Kue kering, biskuit, semprong	Ons		
200	1111024/103/123	Kue basah (kue lapis, bika ambon, lempur, dsb.)	Buah		
201	11111133/83-89	Makanan gorengan	Potong		
202	11111011	Bubur kacang hijau	Porsi		
203	11111015	Gado-gado, ketoprak, peceh	Porsi		
204	11113170	Nasi campur/rames	Porsi		
205	11113169	Nasi goreng	Porsi		
206	11111030	Nasi putih	Porsi		
207	11111023	Lontong/ketupat sayur	Porsi		
208	1112006/017/035/041/148	Soto, gule, sop, rawon, cincang	Porsi		
209	11111178-180	Sayur matang (ditumis, disantan, dsb.)	Porsi		
210	11111040	Sate, tongseng	Porsi/5 tusuk		
211	11111047	Mie bakso, mie rebus, mie goreng	Porsi		
212	11111029	Mie instan	Porsi		
213	11111027	Makanan ringan anak-anak, krupuk/kriuk	Ons		
214	11111019	Ikan matang	Potong		
215	11111007/8/11113034	Ayam/daging matang (ayam goreng, rendang, dsb.)	Potong		
216	11111004/11111208	Daging olahan (sosis, nugget, daging asap, dsb.) matang	Potong		
217	11113008	Bubur ayam	Porsi		
218	11113003	Siomay, batagor	Porsi/5 potong		
219		Makanan jadi lainnya (sebutkan): .....			
220	11111058	Air kemasan	Liter		
221	01221000	Air kemasan galon	Galon		
222	11111055	Air teh kemasan	± 250 ml*)		
223	01223000	Sari buah kemasan	± 200 ml*)		
224	11111059	Minuman bersoda/mengandung CO <sub>2</sub>	Liter		
225	01225000	Minuman kesehatan, minuman berenergi	± 100 ml*)		
226	11111052-57	Minuman jadi (kopi, kopi susu, teh, susu coklat, dsb.)	Gelas		
227	11111049	Es krim	Mangkok kecil		
228	11111051	Es lainnya (sebutkan):.....	Porsi		
		2) Minuman mengandung alkohol			
229	02130001	Bir	Liter		
230	02110000	Minuman keras lainnya (sebutkan):.....	Liter		
231		<b>N. ROKOK DAN TEMBAKAU</b>			
232	02201001	Rokok kretek filter	Batang		
233	02201002	Rokok kretek tanpa filter	Batang		
234	02201003	Rokok putih	Batang		
235	02202000	Tembakau	Ons		
236		Rokok dan tembakau lainnya (sebutkan):.....			

\*) = kotak/gelas kecil

ROKOK SEMINGGU TERAKHIR (LANJUTAN)				
No. urut	Berasal dari produksi sendiri, pemberian, deb.		Jumlah konsumsi	
	Banyaknya (0,00)	Nilai (Rp)	Banyaknya (5) + (7) (0,00)	Nilai (6) + (8) (Rp)
(1)	(7)	(8)	(9)	(10)
196				
197				
198				
199				
200				
201				
202				
203				
204				
205				
206				
207				
208				
209				
210				
211				
212				
213				
214				
215				
216				
217				
218				
219				
220				
221				
222				
223				
224				
225				
226				
227				
228				
229				
230				
231				
232				
233				
234				
235				
236				

Nama: .....  
 Nomor Urut ART:    
 (VSEN17.K Blok IV P.401)

BLOK IV.1. KONSUMSI DAN PENGELUARAN BAHAN MAKANAN, BAHAN MINUMAN, DAN					
No. urut	Kode COICOP	Rincian	Satuan standar	Berasal dari pembelian (tunai/bon)	
				Banyaknya (0,00)	Nilai (Rp)
(1)	(2)	(3)	(4)	(5)	(6)
196		<b>M. MAKANAN DAN MINUMAN JADI</b>			
		1) Makanan dan minuman jadi			
197	01112005	Rofi tawar	Potong		
198	01112003	Rofi manis, rofi lainnya	Potong		
199	1111025/044	Kue kering, biskuit, semprong	Ons		
200	1111024/103/123	Kue basah (kue lapis, bika ambon, lempur, dsb.)	Buah		
201	11111133/83-89	Makanan gorengan	Potong		
202	11111011	Bubur kacang hijau	Porsi		
203	11111015	Gado-gado, ketoprak, peceh	Porsi		
204	11113170	Nasi campur/rames	Porsi		
205	11113169	Nasi goreng	Porsi		
206	11111030	Nasi putih	Porsi		
207	11111023	Lontong/ketupat sayur	Porsi		
208	11120005/017/035/041/148	Soto, gule, sop, rawon, cincang	Porsi		
209	11111178-180	Sayur matang (ditumis, disantan, dsb.)	Porsi		
210	11111040	Sate, tongsseng	Porsi/5 tusuk		
211	11111047	Mie bakso, mie rebus, mie goreng	Porsi		
212	11111029	Mie instan	Porsi		
213	11111027	Makanan ringan anak-anak, krupuk/kripik	Ons		
214	11111019	Ikan matang	Potong		
215	11111007/8/11113034	Ayam/daging matang (ayam goreng, rendang, dsb.)	Potong		
216	11111004/11111208	Daging olahan (sosis, nugget, daging asap, dsb.) matang	Potong		
217	11113008	Bubur ayam	Porsi		
218	11113003	Siomay, batagor	Porsi/5 potong		
219		Makanan jadi lainnya (sebutkan): .....			
220	11111058	Air kemasan	Liter		
221	01221000	Air kemasan galon	Galon		
222	11111055	Air teh kemasan	± 250 ml*)		
223	01223000	Sari buah kemasan	± 200 ml*)		
224	11111059	Minuman bersoda/mengandung CO <sub>2</sub>	Liter		
225	01225000	Minuman kesehatan, minuman berenergi	± 100 ml*)		
226	11111052-57	Minuman jadi (kopi, kopi susu, teh, susu coklat, dsb.)	Gelas		
227	11111049	Es krim	Mangkuk kegi		
228	11111051	Es lainnya (sebutkan):.....	Porsi		
		2) Minuman mengandung alkohol			
229	02130001	Bir	Liter		
230	02110000	Minuman keras lainnya (sebutkan):.....	Liter		
231		<b>N. ROKOK DAN TEMBAKAU</b>			
232	02201001	Rokok kretek filter	Batang		
233	02201002	Rokok kretek tanpa filter	Batang		
234	02201003	Rokok putih	Batang		
235	02202000	Tembakau	Ons		
236		Rokok dan tembakau lainnya (sebutkan):.....			

\*) = kotak/gelas kecil

ROKOK SEMINGGU TERAKHIR (LANJUTAN)				
No. urut	Berasal dari produksi sendiri, pemberian, dsb.		Jumlah konsumsi	
	Banyaknya (0,00)	Nilai (Rp)	Banyaknya (5) + (7) (0,00)	Nilai (6) + (8) (Rp)
(1)	(7)	(8)	(9)	(10)
196				
197				
198				
199				
200				
201				
202				
203				
204				
205				
206				
207				
208				
209				
210				
211				
212				
213				
214				
215				
216				
217				
218				
219				
220				
221				
222				
223				
224				
225				
226				
227				
228				
229				
230				
231				
232				
233				
234				
235				
236				

Nama: .....  
 Nomor Urut ART: .....  
 (VSEN17.K Blok IV P.401)

BLOK IV.1. KONSUMSI DAN PENGELUARAN BAHAN MAKANAN, BAHAN MINUMAN, DAN					
No. urut	Kode COIGOP	Rincian	Satuan standar	Berasal dari pembelian (tunai/bon)	
				Banyaknya (0,00)	Nilai (Rp)
(1)	(2)	(3)	(4)	(5)	(6)
196		<b>M. MAKANAN DAN MINUMAN JADI</b>			
		1) Makanan dan minuman jadi			
197	01112005	Rofi tawar	Potong		
198	01112003	Rofi manis, rofi lainnya	Potong		
199	11111025/044	Kue kering, biskuit, semprong	Ons		
200	11111024/103/123	Kue basah (kue lapis, bika ambon, lempur, dsb.)	Buah		
201	11111133/83-89	Makanan gorengan	Potong		
202	11111011	Buleur kacang hijau	Porsi		
203	11111015	Gado-gado, ketoprak, pecel	Porsi		
204	11113170	Nasi campur/rames	Porsi		
205	11113169	Nasi goreng	Porsi		
206	11111030	Nasi putih	Porsi		
207	11111023	Lontong/ketupat sayur	Porsi		
208	11120005/017/035/041/148	Soto, gule, sop, rawon, cincang	Porsi		
209	11111178-180	Sayur matang (ditumis, disantan, dsb.)	Porsi		
210	11111040	Sate, tongsen	Porsi/5 tusuk		
211	11111047	Mie bakso, mie rebus, mie goreng	Porsi		
212	11111029	Mie instan	Porsi		
213	11111027	Makanan ringan anak-anak, krupuk/kripik	Ons		
214	11111019	Ikan matang	Potong		
215	11111007/8/11113034	Ayam/daging matang (ayam goreng, rendang, dsb.)	Potong		
216	11111004/11111208	Daging olahan (sosis, nugget, daging asap, dsb.) matang	Potong		
217	11113008	Buleur ayam	Porsi		
218	11113003	Siomay, batagor	Porsi/5 potong		
219		Makanan jadi lainnya (sebutkan): .....	.....		
220	11111058	Air kemasan	Liter		
221	01221000	Air kemasan galon	Galon		
222	11111055	Air teh kemasan	± 250 ml*)		
223	01223000	Sari buah kemasan	± 200 ml*)		
224	11111059	Minuman bersoda/mengandung CO <sub>2</sub>	Liter		
225	01225000	Minuman kesehatan, minuman berenergi	± 100 ml*)		
226	11111052-57	Minuman jadi (kopi, kopi susu, teh, susu coklat, dsb.)	Gelas		
227	11111049	Es krim	Mangkok kecil		
228	11111051	Es lainnya (sebutkan): .....	Porsi		
		2) Minuman mengandung alkohol			
229	02130001	Bir	Liter		
230	02110000	Minuman keras lainnya (sebutkan): .....	Liter		
231		<b>N. ROKOK DAN TEMBAKAU</b>			
232	02201001	Rokok kretek filter	Batang		
233	02201002	Rokok kretek tanpa filter	Batang		
234	02201003	Rokok putih	Batang		
235	02202000	Tembakau	Ons		
236		Rokok dan tembakau lainnya (sebutkan): .....	.....		

\*) = kotak/gelas kecil



ROKOK SEMINGGU TERAKHIR (LANJUTAN)					
No. urut	Berasal dari produksi sendiri, pemberian, dab.			Jumlah konsumsi	
	Banyaknya (0,00)	Nilai (Rp)	Banyaknya (5) + (7) (0,00)	Nilai (6) + (8) (Rp)	
(1)	(7)	(8)	(9)	(10)	
196					
197					
198					
199					
200					
201					
202					
203					
204					
205					
206					
207					
208					
209					
210					
211					
212					
213					
214					
215					
216					
217					
218					
219					
220					
221					
222					
223					
224					
225					
226					
227					
228					
229					
230					
231					
232					
233					
234					
235					
236					

Nama: .....  
 Nomor Urut ART: .....  
 (VSEN17.K Blok IV P.401)

**BLOK IV.1. KONSUMSI DAN PENGELUARAN BAHAN MAKANAN, BAHAN MINUMAN, DAN**

No. urut	Kode COICOP	Rincian	Satuan standar	Berasal dari pembelian (tunai/bon)	
				Banyaknya (0,00)	Nilai (Rp)
(1)	(2)	(3)	(4)	(5)	(6)
196		<b>M. MAKANAN DAN MINUMAN JADI</b>			
		1) Makanan dan minuman jadi			
197	01112005	Rofi lawar	Potong		
198	01112003	Rofi manis, rofi lainnya	Potong		
199	11111025/044	Kue kering, biskuit, semprong	Ons		
200	11111024/103/123	Kue basah (kue lapis, bika ambon, lempur, dsb.)	Buah		
201	11111133/83-89	Makanan gorengan	Potong		
202	11111011	Bubur kacang hijau	Porsi		
203	11111015	Gado-gado, ketoprak, pecel	Porsi		
204	11113170	Nasi campur/rames	Porsi		
205	11113169	Nasi goreng	Porsi		
206	11111030	Nasi putih	Porsi		
207	11111023	Lontong/ketupat sayur	Porsi		
208	11120006/017/035/041/148	Soto, gule, sop, rawon, cincang	Porsi		
209	11111178-180	Sayur matang (ditumis, disantan, dsb.)	Porsi		
210	11111040	Sate, tongseng	Porsi/5 tusuk		
211	11111047	Mie bakso, mie rebus, mie goreng	Porsi		
212	11111029	Mie instan	Porsi		
213	11111027	Makanan ringan anak-anak, krupuk/kripik	Ons		
214	11111019	Ikan matang	Potong		
215	11111007/8/11113034	Ayam/daging matang (ayam goreng, rendang, dsb.)	Potong		
216	11111004/11111208	Daging olahan (sosis, nugget, daging asap, dsb.) matang	Potong		
217	11113008	Bubur ayam	Porsi		
218	11113003	Siomay, batagor	Porsi/5 potong		
219		Makanan jadi lainnya (sebutkan): .....			
220	11111058	Air kemasan	Liter		
221	01221000	Air kemasan galon	Galon		
222	11111055	Air teh kemasan	± 250 ml*)		
223	01223000	Sari buah kemasan	± 200 ml*)		
224	11111059	Minuman bersoda/mengandung CO <sub>2</sub>	Liter		
225	01225000	Minuman kesehatan, minuman berenergi	± 100 ml*)		
226	11111052-57	Minuman jadi (kopi, kopi susu, teh, susu coklat, dsb.)	Gelas		
227	11111049	Es krim	Mangkok kecil		
228	11111051	Es lainnya (sebutkan):.....	Porsi		
		2) Minuman mengandung alkohol			
229	02130001	Bir	Liter		
230	02110000	Minuman keras lainnya (sebutkan):.....	Liter		
231		<b>N. ROKOK DAN TENBAKAU</b>			
232	02201001	Rokok kretek filter	Batang		
233	02201002	Rokok kretek tanpa filter	Batang		
234	02201003	Rokok putih	Batang		
235	02202000	Tembakau	Ons		
236		Rokok dan tembakau lainnya (sebutkan):.....			

\*) = kotak/gelas kecil

ROKOK SEMINGGU TERAKHIR (LANJUTAN)					
No. urut	Berasal dari produksi sendiri, pemberian, deb.			Jumlah konsumsi	
	Banyaknya (0,00)	Nilai (Rp)	Banyaknya (5) + (7) (0,00)	Nilai (6)+(8) (Rp)	
(1)	(7)	(8)	(9)	(10)	
196					
197					
198					
199					
200					
201					
202					
203					
204					
205					
206					
207					
208					
209					
210					
211					
212					
213					
214					
215					
216					
217					
218					
219					
220					
221					
222					
223					
224					
225					
226					
227					
228					
229					
230					
231					
232					
233					
234					
235					
236					

Nama: .....  
 Nomor Urut ART: .....  
 (VSEN17.K Blok IV P.401)

**BLOK IV.1. KONSUMSI DAN PENGELUARAN BAHAN MAKANAN, BAHAN MINUMAN, DAN**

No. urut	Kode COICOP	Rincian	Satuan standar	Berasal dari pembelian (tunai/bon)	
				Banyaknya (0,00)	Nilai (Rp)
(1)	(2)	(3)	(4)	(5)	(6)
196		<b>M. MAKANAN DAN MINUMAN JADI</b>			
		1) Makanan dan minuman jadi			
197	01112005	Rofi tawar	Potong		
198	01112003	Rofi manis, rofi lainnya	Potong		
199	11111025/044	Kue kering, biskuit, semprong	Ons		
200	11111024/103/123	Kue basah (kue lapis, bika ambon, lemper, dsb.)	Buah		
201	11111133/83-89	Makanan gorengan	Potong		
202	11111011	Bubur kacang hijau	Porsi		
203	11111015	Gado-gado, ketoprak, pecel	Porsi		
204	11113170	Nasi campur/rames	Porsi		
205	11113169	Nasi goreng	Porsi		
206	11111030	Nasi putih	Porsi		
207	11111023	Lontong/ketupat sayur	Porsi		
208	11120005/017/035/041/148	Soto, gule, sop, rawon, cincang	Porsi		
209	11111178-180	Sayur matang (ditumis, disantam, dsb.)	Porsi		
210	11111040	Sate, tongseng	Porsi/5 tusuk		
211	11111047	Mie bakso, mie rebus, mie goreng	Porsi		
212	11111029	Mie instan	Porsi		
213	11111027	Makanan ringan anak-anak, krupuk/kripi	Ons		
214	11111019	Ikan matang	Potong		
215	11111007/8/11113034	Ayam/daging matang (ayam goreng, rebus, dsb.)	Potong		
216	11111004/11111208	Daging olahan (sosis, nugget, daging asap, dsb.) matang	Potong		
217	11113008	Bubur ayam	Porsi		
218	11113003	Siomay, batagor	Porsi/5 potong		
219		Makanan jadi lainnya (sebutkan): .....			
220	11111058	Air kemasan	Liter		
221	01221000	Air kemasan galon	Galon		
222	11111055	Air teh kemasan	± 250 ml*)		
223	01223000	Sari buah kemasan	± 200 ml*)		
224	11111059	Minuman bersoda/mengandung CO <sub>2</sub>	Liter		
225	01225000	Minuman kesehatan, minuman berenergi	± 100 ml*)		
226	11111052-57	Minuman jadi (kopi, kopi susu, teh, susu coklat, dsb.)	Gelas		
227	11111049	Es krim	Mangkok kecil		
228	11111051	Es lainnya (sebutkan):.....	Porsi		
		2) Minuman mengandung alkohol			
229	02130001	Bir	Liter		
230	02110000	Minuman keras lainnya (sebutkan):.....	Liter		
231		<b>N. ROKOK DAN TEMBAKAU</b>			
232	02201001	Rokok kretek filter	Batang		
233	02201002	Rokok kretek tanpa filter	Batang		
234	02201003	Rokok putih	Batang		
235	02202000	Tembakau	Ons		
236		Rokok dan tembakau lainnya (sebutkan):.....			

\*) = kotak/gelas kecil

ROKOK SEMINGGU TERAKHIR (LANJUTAN)				
No. urut	Berasal dari produksi sendiri, pemberian, db.		Jumlah konsumsi	
	Banyaknya (0,00)	Nilai (Rp)	Banyaknya (5) + (7) (0,00)	Nilai (6) + (8) (Rp)
(1)	(7)	(8)	(9)	(10)
196				
197				
198				
199				
200				
201				
202				
203				
204				
205				
206				
207				
208				
209				
210				
211				
212				
213				
214				
215				
216				
217				
218				
219				
220				
221				
222				
223				
224				
225				
226				
227				
228				
229				
230				
231				
232				
233				
234				
235				
236				

Nama: .....  
 Nomor Urut ART:    
 (VSEN17.K Blok IV P.401)

<b>BLOK IV.1. KONSUMSI DAN PENGELUARAN BAHAN MAKANAN, BAHAN MINUMAN, DAN</b>					
No. urut	Kode COICOP	Rincian	Satuan standar	Berasal dari pembelian (tunai/bon)	
				Banyaknya (0,00)	Nilai (Rp)
(1)	(2)	(3)	(4)	(5)	(6)
196		<b>M. MAKANAN DAN MINUMAN JADI</b>			
		1) Makanan dan minuman jadi			
197	01112005	Rofi tawar	Potong		
198	01112003	Rofi manis, rofi lainnya	Potong		
199	11111025/044	Kue kering, biskuit, semprong	Ons		
200	11111024/103/123	Kue basah (kue lapis, bika ambon, lemper, dsb.)	Buah		
201	11111133/83-89	Makanan gorengan	Potong		
202	11111011	Bubur kacang hijau	Porsi		
203	11111015	Gado-gado, ketoprak, pecel	Porsi		
204	11113170	Nasi campur/rames	Porsi		
205	11113169	Nasi goreng	Porsi		
206	11111030	Nasi putih	Porsi		
207	11111023	Lontong/ketupat sayur	Porsi		
208	1112006/617/035/041/148	Soto, gule, sop, rawon, cincang	Porsi		
209	11111178-180	Sayur matang (ditumis, disantani, dsb.)	Porsi		
210	11111040	Sate, tongseng	Porsi/5 tusuk		
211	11111047	Mie bakso, mie rebus, mie goreng	Porsi		
212	11111029	Mie instan	Porsi		
213	11111027	Makanan ringan anak-anak, krupuk/kripik	Ons		
214	11111019	Ikan matang	Potong		
215	11111007/6/11113034	Ayam/daging matang (ayam goreng, rendang, dsb.)	Potong		
216	11111004/11111208	Daging olahan (sosis, nugget, daging asap, dsb.) matang	Potong		
217	11113008	Bubur ayam	Porsi		
218	11113003	Siomay, batagor	Porsi/5 potong		
219		Makanan jadi lainnya (sebutkan): .....			
220	11111058	Air kemasan	Liter		
221	01221000	Air kemasan galon	Galon		
222	11111055	Air teh kemasan	± 250 ml*)		
223	01223000	Sari buah kemasan	± 200 ml*)		
224	11111059	Minuman bersoda/mengandung CO <sub>2</sub>	Liter		
225	01225000	Minuman kesehatan, minuman berenergi	± 100 ml*)		
226	11111052-57	Minuman jadi (kopi, kopi susu, teh, susu coklat, dsb.)	Gelas		
227	11111049	Es krim	Mangkok kecil		
228	11111051	Es lainnya (sebutkan):.....	Porsi		
		2) Minuman mengandung alkohol			
229	02130001	Bir	Liter		
230	02110000	Minuman keras lainnya (sebutkan):.....	Liter		
231		<b>N. ROKOK DAN TEMBAKAU</b>			
232	02201001	Rokok kretek filter	Batang		
233	02201002	Rokok kretek tanpa filter	Batang		
234	02201003	Rokok putih	Batang		
235	02202000	Tembakau	Ons		
236		Rokok dan tembakau lainnya (sebutkan):.....			

\*) = kotak/gelas kecil

ROKOK SEMINGGU TERAKHIR (LANJUTAN)				
No. urut	Berasal dari produksi sendiri, pemberian, deb.		Jumlah konsumsi	
	Banyaknya (0,00)	Nilai (Rp)	Banyaknya (5) + (7) (0,00)	Nilai (6) + (8) (Rp)
(1)	(7)	(8)	(9)	(10)
196				
197				
198				
199				
200				
201				
202				
203				
204				
205				
206				
207				
208				
209				
210				
211				
212				
213				
214				
215				
216				
217				
218				
219				
220				
221				
222				
223				
224				
225				
226				
227				
228				
229				
230				
231				
232				
233				
234				
235				
236				

Nama: .....  
 Nomor Urut ART: .....  
 (VSEN17.K Blok IV P.401)

**BLOK IV.1. KONSUMSI DAN PENGELUARAN BAHAN MAKANAN, BAHAN MINUMAN, DAN**

No. urut	Kode COICOP	Rincian	Satuan standar	Berasal dari pembelian (tunai/bon)	
				Banyaknya (0,00)	Nilai (Rp)
(1)	(2)	(3)	(4)	(5)	(6)
196		<b>M. MAKANAN DAN MINUMAN JADI</b>			
		1) Makanan dan minuman jadi			
197	01112005	Rofi lawar	Potong		
198	01112003	Rofi manis, rofi lainnya	Potong		
199	11111025/044	Kue kering, biskuit, semprong	Ons		
200	11111024/103/123	Kue basah (kue lapis, bika ambon, lempur, dsb.)	Buah		
201	11111133/83-89	Makanan gorengan	Potong		
202	11111011	Bubur kacang hijau	Porsi		
203	11111015	Gado-gado, ketoprak, pecel	Porsi		
204	11113170	Nasi campur/rames	Porsi		
205	11113169	Nasi goreng	Porsi		
206	11111030	Nasi putih	Porsi		
207	11111023	Lontong/ketupat sayur	Porsi		
208	1112005017/035/041/148	Soto, gule, sop, rawon, cincang	Porsi		
209	11111178-180	Sayur matang (ditumis, disantan, dsb.)	Porsi		
210	11111040	Sate, tongseng	Porsi/5 tusuk		
211	11111047	Mie bakso, mie rebus, mie goreng	Porsi		
212	11111029	Mie instan	Porsi		
213	11111027	Makanan ringan anak-anak, krupuk/kripik	Ons		
214	11111019	Ikan matang	Potong		
215	11111007/8/11113034	Ayam/daging matang (ayam goreng, rewilang, dsb.)	Potong		
216	11111004/11111208	Daging olahan (sosis, nugget, daging asap, dsb.) matang	Potong		
217	11113008	Bubur ayam	Porsi		
218	11113003	Siomay, batagor	Porsi/5 potong		
219		Makanan jadi lainnya (sebutkan): .....			
220	11111058	Air kemasan	Liter		
221	01221000	Air kemasan galon	Galon		
222	11111055	Air teh kemasan	± 250 ml <sup>*)</sup>		
223	01223000	Sari buah kemasan	± 200 ml <sup>*)</sup>		
224	11111059	Minuman bersoda/mengandung CO <sub>2</sub>	Liter		
225	01225000	Minuman kesehatan, minuman berenergi	± 100 ml <sup>*)</sup>		
226	11111052-57	Minuman jadi (kopi, kopi susu, teh, susu coklat, dsb.)	Gelas		
227	11111049	Es krim	Mangkok kecil		
228	11111051	Es lainnya (sebutkan):.....	Porsi		
		2) Minuman mengandung alkohol			
229	02130001	Bir	Liter		
230	02110000	Minuman keras lainnya (sebutkan):.....	Liter		
231		<b>N. ROKOK DAN TEMBAKAU</b>			
232	02201001	Rokok kretek filter	Batang		
233	02201002	Rokok kretek tanpa filter	Batang		
234	02201003	Rokok putih	Batang		
235	02202000	Tembakau	Ons		
236		Rokok dan tembakau lainnya (sebutkan):.....			

<sup>\*)</sup> = kotak/gelas kecil



ROKOK SEMINGGU TERAKHIR (LANJUTAN)				
No. urut	Berasal dari produksi sendiri, pemberian, dab.		Jumlah konsumsi	
	Banyaknya (0,00)	Nilai (Rp)	Banyaknya (5) + (7) (0,00)	Nilai (6)+(8) (Rp)
(1)	(7)	(8)	(9)	(10)
196				
197				
198				
199				
200				
201				
202				
203				
204				
205				
206				
207				
208				
209				
210				
211				
212				
213				
214				
215				
216				
217				
218				
219				
220				
221				
222				
223				
224				
225				
226				
227				
228				
229				
230				
231				
232				
233				
234				
235				
236				

BLOK IV.2. PENGELUARAN UNTUK BARANG-BARANG BUKAN MAKANAN SELAMA SEBULAN DAN SETAHUN TERAKHIR (DALAM RUPIAH)				
No. unit	Kode COICOP	Rincian	Sebulan Terakhir	Setahun Terakhir
(1)	(2)	(3)	(4)	(5)
237		<b>A. PERUMAHAN DAN FASILITAS RUMAH TANGGA</b>	<input type="text"/>	<input type="text"/>
238		Status penguasaan bangunan tempat tinggal yang ditempati: 1. Milik sendiri 3. Sewa 5. Dinas 2. Kontrak 4. Bebas sewa 6. Lainnya <input type="checkbox"/>		
239	04221000	a. Jika milik sendiri/bebas sewa, perkiraan sewa sebulan: Rp. .... b. Lama menempati rumah sendiri/bebas sewa setahun terakhir: ..... bulan <input type="text"/>	<input type="text"/>	<input type="text"/>
240	0411/20002	a. Jika kontrak, nilai kontrak sebulan: Rp. .... b. Lama menempati rumah kontrakan setahun terakhir: ..... bulan <input type="text"/>	<input type="text"/>	<input type="text"/>
241	0411/20001	a. Jika sewa, nilai sewa sebulan: Rp. .... b. Lama menempati rumah sewa setahun terakhir: ..... bulan <input type="text"/>	<input type="text"/>	<input type="text"/>
242	04222000	a. Jika dinas atau lainnya, perkiraan sewa sebulan: Rp. .... b. Lama menempati rumah dinas atau lainnya setahun terakhir: ..... bulan <input type="text"/>	<input type="text"/>	<input type="text"/>
243	04300000	Pemeliharaan rumah dan perbaikan ringan (cat kayu, kapur, cat tembok, genteng, kaca jendela, engsel, dsb.)	<input type="text"/>	<input type="text"/>
244	04510000	Listrik Banyaknya: Sebulan Terakhir: ..... kWh <input type="text"/>		
		Catatan: Bila rupa tidak mengetahui satuan kWh (misalnya pemakai listrik non-PLN), cara perhitungannya sbd: Jumlah watt yang digunakan dikalikan jumlah jam pemakaian sebulan dibagi 1000		
245	04510000	Nilai :	<input type="text"/>	<input type="text"/>
246	04410000	Air (PAM/pikulan/beli) Banyaknya: Sebulan Terakhir: ..... m <sup>3</sup> <input type="text"/>		
247	04410000	Nilai :	<input type="text"/>	<input type="text"/>
		Generator (Rincian 248 s.d. Rincian 253)		
248	07220011-17/ 07220008/ 04530001*	i. Jenis dan jumlah pemakaian bahan bakar minyak (BBM): 1. Bensin 2. Solar 3. Minyak tanah <input type="checkbox"/>		
249	07220011-17/ 07220008/ 04530001*	Sebulan Terakhir: ..... Liter <input type="text"/>		
250	07220011-17/ 07220000/ 04530001*	Nilai :	<input type="text"/>	<input type="text"/>
251	07220001-7	ii. Minyak pelumas: Sebulan Terakhir: ..... Liter <input type="text"/>		
252	07220001-7	Nilai :	<input type="text"/>	<input type="text"/>
253	05330000	iii. Pemeliharaan dan perbaikan generator	<input type="text"/>	<input type="text"/>

BLOK IV.2. PENGELUARAN UNTUK BARANG-BARANG BUKAN MAKANAN SELAMA SEBULAN DAN SETAHUN TERAKHIR (DALAM RUPIAH)				
No. unit	Kode COICOP	Rincian	Sebulan Terakhir	Setahun Terakhir
(1)	(2)	(3)	(4)	(5)
		<b>Kendaraan bermotor (Rincian 254 s.d. Rincian 262)</b>		
254	07220011-17	a. Bensin Sebulan Terakhir:..... Liter <input type="text"/>		
255	07220011-17	Nilai	<input type="text"/>	<input type="text"/>
256	07220008	b. Solar Sebulan Terakhir:..... Liter <input type="text"/>		
257	07220008	Nilai	<input type="text"/>	<input type="text"/>
258	04530001	c. Minyak tanah Sebulan Terakhir:..... Liter <input type="text"/>		
259	04530001	Nilai	<input type="text"/>	<input type="text"/>
260	07220001-7	d. Minyak pelumas Sebulan Terakhir:..... Liter <input type="text"/>		
261	07220001-7	Nilai	<input type="text"/>	<input type="text"/>
262	07230000	e. Perbaikan dan pemeliharaan kendaraan bermotor	<input type="text"/>	<input type="text"/>
		<b>Bahan bakar untuk keperluan lainnya (Rincian 263 s.d. Rincian 272)</b>		
263	04521001	LPG Banyaknya: Sebulan Terakhir:..... Kg <input type="text"/>		
264	04521001	Nilai	<input type="text"/>	<input type="text"/>
265	04521002	Gas kota Banyaknya: Sebulan Terakhir:.....m <sup>3</sup> <input type="text"/>		
266	04521002	Nilai	<input type="text"/>	<input type="text"/>
267	04530001	Minyak tanah Banyaknya: Sebulan Terakhir:..... Liter <input type="text"/>		
268	04530001	Nilai	<input type="text"/>	<input type="text"/>
269	04540002-4	Arang/batu bara/briket Banyaknya: Sebulan Terakhir:..... Kg <input type="text"/>		
270	04540002-4	Nilai	<input type="text"/>	<input type="text"/>
271	04521000	Biogas	<input type="text"/>	<input type="text"/>
272	04540001	Kayu bakar dan bahan bakar lainnya	<input type="text"/>	<input type="text"/>
273	05522000/ 05610000	Pengeluaran kebutuhan lainnya untuk rumah (cairan pembersih lantai, pewangi ruangan, bola lampu, kran, shower, sekering listrik, obat nyamuk, korek api, batu baterai, aki, dsb.)	<input type="text"/>	<input type="text"/>
		<b>Pos dan telekomunikasi (Rincian 274 s.d. Rincian 278)</b>		
274	08300002	Rekening telepon rumah	<input type="text"/>	<input type="text"/>
275	08300011	Pulsa HP	<input type="text"/>	<input type="text"/>
276	08100000	Benda pos (wesel, materai, perangko, dsb.)	<input type="text"/>	<input type="text"/>
277	08300010	Biaya internet, wamet	<input type="text"/>	<input type="text"/>
278	08300000	Lainnya (nomor perdana, kirim paket, dsb.) sebutkan: .....	<input type="text"/>	<input type="text"/>

BLOK IV.2. PENGELUARAN UNTUK BARANG-BARANG BUKAN MAKANAN SELAMA SEBULAN DAN SETAHUN TERAKHIR (DALAM RUPIAH)				
No. unit	Kode COICOP	Rincian	Sebulan Terakhir	Setahun Terakhir
(1)	(2)	(3)	(4)	(5)
279		<b>B. ANEKA BARANG DAN JASA</b>		
280	12130000	Sabun mandi, pasta gigi, sikat gigi, dan sampo		
281	12130000	Barang kecantikan (minyak wangi, minyak rambut, deodoran, bedak, kawat gigi, lensa kontak, gunting kuku, rambut palsu/wig, lipstik, sisir, dsb.), dan pembalut wanita		
282	12110000	Perawatan kulit, muka, kuku, rambut (ongkos pangkas rambut, kriting, rebounding, cream bath, lulur/spa, dsb.)		
283	05611012-15	Sabun cuci (batangan, bubuk, krim, dan cair)		
284	05611000	Bahan pemeliharaan pakaian (pelembut dan pengharum, pemutih, pelicin, kapur barus, dsb.)		
285	09500000	Surat kabar, majalah, buku-buku, dan alat-alat tulis (di luar keperluan sekolah dan kursus) termasuk sewa majalah/lacacaan		
286	12130000	Barang lainnya (tissue, pampers, kantong plastik, tali/tambang plastik, tusuk gigi, cotton bud, kapur barus, tusuk sale, dsb.)		
		Biaya pelayanan pengobatan/kuratif (termasuk biaya melahirkan dan obat yang tidak bisa dirinci) (R. 287 a.d. R. 293)		
287	06300000	Rumah sakit pemerintah		
288	06300000	Rumah sakit swasta		
289	06302004	Puskesmas/pustu/polindes/posyandu		
290	06210000	Praktik dokter/poliklinik		
291	06232000	Praktik petugas kesehatan (bidan/perawat/mantri kesehatan)		
292	06232015	Praktik pengobatan tradisional		
293	06232015	Dukun penolong persalinan		
		Biaya obat (hanya obat yang dibeli di apotik, toko obat, dab.) (R. 294 a.d. R. 297)		
294	06110002-20	Obat yang dibeli dengan resep dari tenaga kesehatan (dokter, bidan, dsb.)		
295	06110002-20	Obat modern yang dibeli tanpa resep dari tenaga kesehatan		
296	06110001	Obat tradisional/jamu untuk pengobatan		
297	06130000	Biaya pembelian kacamata, kaki/tangan palsu (profese), dan kursi roda		
		Biaya pelayanan pencegahan/preventif (R. 298 a.d. R. 302)		
298	06232001	Periksa kehamilan		
299	06110012	Imunisasi		
300	06302015	Tes kesehatan/deteksi dini/Medical Check Up		
301	06302002	Keluarga Berencana (alat/cara kontrasepsi, konsultasi, dsb.)		
302	06302000	Biaya pemeliharaan kesehatan lainnya (urut, fitness, bekam, detox, yoga, futsal, senam kebugaran, vitamin, jamu untuk menjaga kesehatan, dsb.)		

BLOK IV.2. PENGELUARAN UNTUK BARANG-BARANG BUKAN MAKANAN SELAMA SEBULAN DAN SETAHUN TERAKHIR (DALAM RUPIAH)				
No. unit	Kode COICOP	Rincian	Sebulan Terakhir	Setahun Terakhir
(1)	(2)	(3)	(4)	(5)
		Biaya sekolah/kursus (R. 303 s.d. R. 308)		
303	10000000	Sumbangan pembangunan sekolah (uang pangkal)		
304	10000000	Uang sekolah (SPP/UKT) dan iuran komite sekolah/POMG		
305	10000000	Iuran sekolah lainnya (kejuruan, les, tes, dsb.)		
306	09510000/ 12700008	Buku pelajaran, foto copy bahan pelajaran		
307	09540000	Alat-alat tulis (pulpen, pensil, penghapus, penggaris, kalkulator, jangka, dsb.)		
308	10500000	Uang kursus/bimbingan belajar di luar sekolah		
		Biaya transportasi, akomodasi, dan jasa (R.309 s.d. R.317)		
309	0731/20000	Transportasi darat (biaya naik becak, ojek, taksi, mikrolet, minibus, bus, kereta api, sewa mobil, dsb.)		
310	07330000	Transportasi udara/pesawat (tiket, airport tax, dsb.)		
311	07340000	Transportasi laut/kapal feri, kapal laut		
312	07240000	Lainnya (uang parkir, karosis tol, dsb.)		
313	11200001	Hotel/motel/penginapan		
314	09400000	Hiburan (menonton di bioskop, menonton sandiwara/pertunjukan, menonton pertandingan olah raga, dekoder, langganan TV kabel, dan rekreasi lain (tidak termasuk transpor dan pembelian barang untuk rekreasi))		
315	05621000	Gaji/upah pembantu rumah tangga, satpam, tukang kebun, dan sopir		
316	12621000	Jasa lembaga keuangan (jasa ATM, jasa kartu kredit, biaya transfer, dsb.)		
317	12700000	Jasa lainnya (pembuatan KTP, SIM, akte kelahiran, fotokopi, foto, jasa penitipan bayi, dsb.)		
318		<b>C. PAKAIAN, ALAS KAKI, DAN TUTUP KEPALA</b>		
319	03121000	Pakaian jadi untuk laki-laki dewasa (jas, seragam, kemeja, jaket, sarung, celana, kaos oblong, pakaian dalam, dsb.)		
320	03122000	Pakaian jadi untuk perempuan dewasa (seragam, gaun, kain panjang, blazer/jas wanita, daster, baju hangat, rok, sarung, selendang, angkin, pakaian dalam, dsb.)		
321	03123000	Pakaian jadi untuk anak-anak (seragam, baju, celana, kaos, pakaian dalam, popok bayi, dsb.)		
322	03110000	Bahan pakaian untuk laki-laki, perempuan, dan anak-anak (wool, poliester, katun, sutera, dsb.)		
323	03140000	Upah menjahit, memperbaiki pakaian, benang jahit, dan barang lain untuk keperluan menjahit		
324	03210000	Alas kaki (sepatu, sandal, kaos kaki, dsb.)		
325	03130001-03	Tutup kepala untuk laki-laki, perempuan, dan anak-anak (topi, kopiah, kerudung, dsb.)		
326	03220000	Lainnya (handuk, ikat pinggang, semir sepatu, dasi, binatu/laundry, gantungan pakaian/hanger, mukena, jas hujan, dsb.)		

BLOK IV.2. PENGELUARAN UNTUK BARANG-BARANG BUKAN MAKANAN SELAMA SEBULAN DAN SETAHUN TERAKHIR (DALAM RUPIAH)				
No. urut	Kode COICOP	Rincian	Sebulan Terakhir	Setahun Terakhir
(1)	(2)	(3)	(4)	(5)
327		<b>D. BARANG TAHAN LAMA</b>		
328	05110000	Meubelair (meja, kursi, tempat tidur, lemari pakaian, lemari pajang, rak pajang, kaca/cermin, rak sepatu, dsb.)		
329	05300000	Peralatan rumah tangga (mesin jahit, lemari es, kipas angin, mesin cuci, AC, dsb.)		
330	05200000	Perlengkapan perabot rumah tangga (kasur, bantal, taplak, spre, sarung bantal, selimut, gorden, sajadah, karpet, permadani, tikar, dsb.)		
331	055221000	Perkakas rumah tangga (seterika, sapu, gunting, pisau, golok, cangkul, gergaji, vacuum cleaner, gantungan baju, jemuran, alat solder, dsb.)		
332	05400000	Alat-alat dapur/makanan (rak piring, kompor, periuk, panci, ember, pisau dapur, penggorengan, sendok, termos, piring, gelas, mixer, rice cooker, blender, microwave, oven, dan pecah belah lainnya yang terbuat dari gelas/keramik/melamin/plastik, dsb.)		
333	05110000	Barang-barang pajangan/hiasan (hiasan dinding, aquarium, barang hiasan terbuat dari keramik, porselen, onyx, marmer, kayu, dsb.)		
334	05523000	Perbaikan perabot, perlengkapan, dan perkakas rumah tangga		
335	08200007/10	Pembelian HP/smartphone dan asesorisnya, termasuk perbaikannya		
336	09120000	Pembelian kamera, kacamata, video camera, alat-alat optik lainnya, termasuk perbaikannya		
337	12300000	Pembelian arloji, jam, payung, tas, koper, termasuk perbaikannya		
338	1231-40000	Perhiasan mahal terbuat dari logam dan batu mulia (emas, berlian, mutiara, dsb.), termasuk perbaikannya		
339	09310001-12	Pembelian mainan anak (sepeda roda tiga), perhiasan murah, dan imitasi, termasuk perbaikannya		
340	0911/30000	Pembelian televisi, radio, video, DVD, kaset, radio kaset, gitar, piano/organ, komputer, laptop, tablet, termasuk perbaikannya		
341	09320000	Pembelian alat dan perlengkapan olahraga (catur, raket, bola, net, bet, stik, baju renang, baju senam, sepatu bola/roda, kacamata renang), termasuk perbaikannya		
342	07100000	Pembelian kendaraan untuk transportasi (mobil, sepeda motor, sepeda, perahu motor, dsb.)		
343	0931400000	Binatang dan tanaman peliharaan, termasuk biaya pemeliharaannya (makanan, kandang, kesehatan, pupuk, dll.)		
344	04500000	Barang tahan lama lainnya (instalasi listrik/telepon/leading, ayunan, kereta bayi, dsb.), termasuk perbaikannya		
345		<b>E. PAJAK, PUNGUTAN, DAN ASURANSI</b>		
346		Pajak bumi dan bangunan (PBB)		
347		Pajak kendaraan bermotor (STNK) dan tak bermotor		
348		Pungutan/retribusi (iuran RT/RW, sampah, keamanan, kuburan, dsb.)		
349	12530000	Asuransi kesehatan		
350	12500000	Asuransi jiwa lainnya dan asuransi kerugian (asuransi kematian, kecelakaan, mobil, rumah, dsb.)		
351		Lainnya (tilang, PPh, dsb.)		

BLOK IV.2. PENGELUARAN UNTUK BARANG-BARANG BUKAN MAKANAN SELAMA SEBULAN DAN SETAHUN TERAKHIR (DALAM RUPIAH)				
No. Urut	Kode COICOP	Rincian	Sebulan Terakhir	Setahun Terakhir
(1)	(2)	(3)	(4)	(5)
352		<b>F. KEPERLUAN PESTA DAN UPACARA/KENDURI</b>	<input type="text"/> . <input type="text"/> . <input type="text"/> . <input type="text"/> . <input type="text"/>	<input type="text"/> . <input type="text"/> . <input type="text"/> . <input type="text"/> . <input type="text"/>
353		Perkawinan (sewa alat seperti peralatan pengantin, kursi, tenda, piring, jasa seperti ongkos perias pengantin, penghulu, jasa penyelenggaraan, serta sewa gedung, dsb.)	<input type="text"/> . <input type="text"/> . <input type="text"/> . <input type="text"/> . <input type="text"/>	<input type="text"/> . <input type="text"/> . <input type="text"/> . <input type="text"/> . <input type="text"/>
354		Khitanan dan ulang tahun (ongkos bengkok, biaya dokter/mantri/dukun sunat, pembungkus makanan, pita/kertas penghias ruangan/balon, sewa kursi, sewa gedung, sewa hiburan)	<input type="text"/> . <input type="text"/> . <input type="text"/> . <input type="text"/> . <input type="text"/>	<input type="text"/> . <input type="text"/> . <input type="text"/> . <input type="text"/> . <input type="text"/>
355		Perayaan hari raya agama (sewa kursi, sewa tenda, dsb.)	<input type="text"/> . <input type="text"/> . <input type="text"/> . <input type="text"/> . <input type="text"/>	<input type="text"/> . <input type="text"/> . <input type="text"/> . <input type="text"/> . <input type="text"/>
356	09600002/07	Biaya Penyelenggaraan Ibadah Haji (BPIH), umroh, perjalanan rohani	<input type="text"/> . <input type="text"/> . <input type="text"/> . <input type="text"/> . <input type="text"/>	<input type="text"/> . <input type="text"/> . <input type="text"/> . <input type="text"/> . <input type="text"/>
357		Upacara agama atau adat lainnya (memanggil Ustad, Pendeta, sesajen, dsb.)	<input type="text"/> . <input type="text"/> . <input type="text"/> . <input type="text"/> . <input type="text"/>	<input type="text"/> . <input type="text"/> . <input type="text"/> . <input type="text"/> . <input type="text"/>
358		Biaya pemakaman (ongkos memandikan jenazah, kain kafan, jasa penggali kubur, peti mati, biaya krematorium, biaya ngaben, dsb.)	<input type="text"/> . <input type="text"/> . <input type="text"/> . <input type="text"/> . <input type="text"/>	<input type="text"/> . <input type="text"/> . <input type="text"/> . <input type="text"/> . <input type="text"/>

BLOK IV.3.1. REKAPITULASI PENGELUARAN MAKANAN DAN MINUMAN JADI SERTA ROKOK SELURUH ANGGOTA RUMAH TANGGA (DALAM RUPIAH)			
No. ART	Nama ART	Makanan dan Minuman Jadi	Rokok dan Tembakau
(1)	(2)	(3)	(4)
1		<input type="text"/> . <input type="text"/> . <input type="text"/> . <input type="text"/> . <input type="text"/>	<input type="text"/> . <input type="text"/> . <input type="text"/> . <input type="text"/> . <input type="text"/>
2		<input type="text"/> . <input type="text"/> . <input type="text"/> . <input type="text"/> . <input type="text"/>	<input type="text"/> . <input type="text"/> . <input type="text"/> . <input type="text"/> . <input type="text"/>
3		<input type="text"/> . <input type="text"/> . <input type="text"/> . <input type="text"/> . <input type="text"/>	<input type="text"/> . <input type="text"/> . <input type="text"/> . <input type="text"/> . <input type="text"/>
4		<input type="text"/> . <input type="text"/> . <input type="text"/> . <input type="text"/> . <input type="text"/>	<input type="text"/> . <input type="text"/> . <input type="text"/> . <input type="text"/> . <input type="text"/>
5		<input type="text"/> . <input type="text"/> . <input type="text"/> . <input type="text"/> . <input type="text"/>	<input type="text"/> . <input type="text"/> . <input type="text"/> . <input type="text"/> . <input type="text"/>
6		<input type="text"/> . <input type="text"/> . <input type="text"/> . <input type="text"/> . <input type="text"/>	<input type="text"/> . <input type="text"/> . <input type="text"/> . <input type="text"/> . <input type="text"/>
7		<input type="text"/> . <input type="text"/> . <input type="text"/> . <input type="text"/> . <input type="text"/>	<input type="text"/> . <input type="text"/> . <input type="text"/> . <input type="text"/> . <input type="text"/>
8		<input type="text"/> . <input type="text"/> . <input type="text"/> . <input type="text"/> . <input type="text"/>	<input type="text"/> . <input type="text"/> . <input type="text"/> . <input type="text"/> . <input type="text"/>
9		<input type="text"/> . <input type="text"/> . <input type="text"/> . <input type="text"/> . <input type="text"/>	<input type="text"/> . <input type="text"/> . <input type="text"/> . <input type="text"/> . <input type="text"/>
10		<input type="text"/> . <input type="text"/> . <input type="text"/> . <input type="text"/> . <input type="text"/>	<input type="text"/> . <input type="text"/> . <input type="text"/> . <input type="text"/> . <input type="text"/>
	<b>JUMLAH</b>	<input type="text"/> . <input type="text"/> . <input type="text"/> . <input type="text"/> . <input type="text"/>	<input type="text"/> . <input type="text"/> . <input type="text"/> . <input type="text"/> . <input type="text"/>

BLOK IV.3.2. REKAPITULASI PENGELUARAN MAKANAN, MINUMAN, DAN ROKOK (DALAM RUPIAH) [Disalin dari Blok IV.1 Kolom (10)]		
No.	Jenis Pengeluaran	Seminggu Terakhir
(1)	(2)	(3)
1	Padi-padian (R.1)	<input type="text"/> . <input type="text"/> . <input type="text"/> . <input type="text"/> . <input type="text"/> . <input type="text"/>
2	Umbi-umbian (R.10)	<input type="text"/> . <input type="text"/> . <input type="text"/> . <input type="text"/> . <input type="text"/> . <input type="text"/>
3	Ikan/udang/cumi/kerang (R.20)	<input type="text"/> . <input type="text"/> . <input type="text"/> . <input type="text"/> . <input type="text"/> . <input type="text"/>
4	Daging (R.56)	<input type="text"/> . <input type="text"/> . <input type="text"/> . <input type="text"/> . <input type="text"/> . <input type="text"/>
5	Telur dan Susu (R.76)	<input type="text"/> . <input type="text"/> . <input type="text"/> . <input type="text"/> . <input type="text"/> . <input type="text"/>
6	Sayur-sayuran (R.90)	<input type="text"/> . <input type="text"/> . <input type="text"/> . <input type="text"/> . <input type="text"/> . <input type="text"/>
7	Kacang-kacangan (R.120)	<input type="text"/> . <input type="text"/> . <input type="text"/> . <input type="text"/> . <input type="text"/> . <input type="text"/>
8	Buah-buahan (R.132)	<input type="text"/> . <input type="text"/> . <input type="text"/> . <input type="text"/> . <input type="text"/> . <input type="text"/>
9	Minyak dan Kelapa (R.155)	<input type="text"/> . <input type="text"/> . <input type="text"/> . <input type="text"/> . <input type="text"/> . <input type="text"/>
10	Bahan Minuman (R.162)	<input type="text"/> . <input type="text"/> . <input type="text"/> . <input type="text"/> . <input type="text"/> . <input type="text"/>
11	Bumbu-bumbuan (R.173)	<input type="text"/> . <input type="text"/> . <input type="text"/> . <input type="text"/> . <input type="text"/> . <input type="text"/>
12	Konsumsi Lainnya (R.186)	<input type="text"/> . <input type="text"/> . <input type="text"/> . <input type="text"/> . <input type="text"/> . <input type="text"/>
13	Makanan dan Minuman Jadi (Blok IV.3.1 Baris Jumlah Kolom 3)	<input type="text"/> . <input type="text"/> . <input type="text"/> . <input type="text"/> . <input type="text"/> . <input type="text"/>
14	Rokok dan Tembakau (Blok IV.3.1 Baris Jumlah Kolom 4)	<input type="text"/> . <input type="text"/> . <input type="text"/> . <input type="text"/> . <input type="text"/> . <input type="text"/>
15	SUB JUMLAH [R.1 s.d. R.14]	<input type="text"/> . <input type="text"/> . <input type="text"/> . <input type="text"/> . <input type="text"/> . <input type="text"/>
16	RATA-RATA PENGELUARAN MAKANAN SEBULAN [(R.15) x 30/7]	<input type="text"/> . <input type="text"/> . <input type="text"/> . <input type="text"/> . <input type="text"/> . <input type="text"/>

BLOK IV.3.3. REKAPITULASI PENGELUARAN UNTUK BARANG-BARANG BUKAN MAKANAN (DALAM RUPIAH) [Disalin dari Blok IV.2 Kolom (4) dan Kolom (5)]			
No.	Jenis Pengeluaran	Sebulan Terakhir	Setahun Terakhir
(1)	(2)	(3)	(4)
1	Perumahan dan Fasilitas Rumah Tangga (R.237)	<input type="text"/> . <input type="text"/> . <input type="text"/> . <input type="text"/> . <input type="text"/> . <input type="text"/>	<input type="text"/> . <input type="text"/> . <input type="text"/> . <input type="text"/> . <input type="text"/> . <input type="text"/>
2	Aneka Barang dan Jasa (R.279)	<input type="text"/> . <input type="text"/> . <input type="text"/> . <input type="text"/> . <input type="text"/> . <input type="text"/>	<input type="text"/> . <input type="text"/> . <input type="text"/> . <input type="text"/> . <input type="text"/> . <input type="text"/>
3	Pakaian, Alas Kaki, dan Tutup Kepala (R.318)	<input type="text"/> . <input type="text"/> . <input type="text"/> . <input type="text"/> . <input type="text"/> . <input type="text"/>	<input type="text"/> . <input type="text"/> . <input type="text"/> . <input type="text"/> . <input type="text"/> . <input type="text"/>
4	Barang Tahan Lama (R.327)	<input type="text"/> . <input type="text"/> . <input type="text"/> . <input type="text"/> . <input type="text"/> . <input type="text"/>	<input type="text"/> . <input type="text"/> . <input type="text"/> . <input type="text"/> . <input type="text"/> . <input type="text"/>
5	Pajak, Pungutan, dan Asuransi (R.345)	<input type="text"/> . <input type="text"/> . <input type="text"/> . <input type="text"/> . <input type="text"/> . <input type="text"/>	<input type="text"/> . <input type="text"/> . <input type="text"/> . <input type="text"/> . <input type="text"/> . <input type="text"/>
6	Keperluan Pesta dan Upacara/Kenduri (R.352)	<input type="text"/> . <input type="text"/> . <input type="text"/> . <input type="text"/> . <input type="text"/> . <input type="text"/>	<input type="text"/> . <input type="text"/> . <input type="text"/> . <input type="text"/> . <input type="text"/> . <input type="text"/>
7	SUB JUMLAH [R.1 s.d. R.6]	<input type="text"/> . <input type="text"/> . <input type="text"/> . <input type="text"/> . <input type="text"/> . <input type="text"/>	<input type="text"/> . <input type="text"/> . <input type="text"/> . <input type="text"/> . <input type="text"/> . <input type="text"/>
8	RATA-RATA PENGELUARAN BUKAN MAKANAN SEBULAN [R.7 Kolom (4)/12]	<input type="text"/> . <input type="text"/> . <input type="text"/> . <input type="text"/> . <input type="text"/> . <input type="text"/>	
9	RATA-RATA PENGELUARAN RUMAH TANGGA SEBULAN [Blok IV.3.2, R.16 Kolom (3) + Blok IV.3.3, R.8 Kolom (3)]	<input type="text"/> . <input type="text"/> . <input type="text"/> . <input type="text"/> . <input type="text"/> . <input type="text"/>	



**BL OK V. PENDAPATAN, PENERIMAAN, DAN PENGELUARAN BUKAN KONSUMSI**

No. Urut ART	Nama	Upah/gaji dalam bentuk uang		Upah/gaji dalam bentuk barang/jasa		Lembur, honorarium, dsb.	Jumlah Kolom (3) s.d. (6)
		Pekerjaan utama (3)	Pekerjaan tambahan (4)	(5)	(6)		
(1)	(2)						(7)
<input type="checkbox"/>							<input type="checkbox"/>
<input type="checkbox"/>							<input type="checkbox"/>
<input type="checkbox"/>							<input type="checkbox"/>
<input type="checkbox"/>							<input type="checkbox"/>
<input type="checkbox"/>							<input type="checkbox"/>
<b>Jumlah</b>							<input type="checkbox"/>

No. Urut ART	Nama	Lapangan usaha	Nilai produksi	Biaya produksi (Termasuk Upah/Gaji)	Pendapatan [Kolom 4 - Kolom 5]
(1)	(2)				
<input type="checkbox"/>		<input type="checkbox"/>			<input type="checkbox"/>
<input type="checkbox"/>		<input type="checkbox"/>			<input type="checkbox"/>
<input type="checkbox"/>		<input type="checkbox"/>			<input type="checkbox"/>
<input type="checkbox"/>		<input type="checkbox"/>			<input type="checkbox"/>
<input type="checkbox"/>		<input type="checkbox"/>			<input type="checkbox"/>
<b>Jumlah</b>		<input type="checkbox"/>			<input type="checkbox"/>

**Kode kolom 3: lapangan usaha**  
 1. pertanian (tanaman pangan  
 2. pertanian lainnya (tanaman non-pangan, perkebunan, perunggasan, perikanan, kehutanan, dan perburuan)  
 3. Bukan dari usaha pertanian (industri, perdagangan, pengangkutan, jasa bangunan, konstruksi, pengabdian, dsb.)

C. PENDAPATAN KEPEMILIKAN DAN BUKAN DARI USAHA RUMAH TANGGA SELAMA SETAHUN TERAKHIR (DALAM RUPIAH)	
(1)	(2)
1	Parkiran sewa rumah
<input type="checkbox"/>	<input type="checkbox"/>
2	Lainnya (bunga simpanan, sewa tanah/lahan, hasil, pendapatan bukan usaha rumah tangga, dividen, royalti, penjualan barang bekas, dsb.)
<input type="checkbox"/>	<input type="checkbox"/>
<b>Jumlah</b>	
<input type="checkbox"/>	<input type="checkbox"/>

D. PENERIMAAN DAN PENGELUARAN TRANSFER SERTA TRANSAKSI KEUANGAN SELAMA SETAHUN TERAKHIR (DALAM RUPIAH)			
Penerimaan	Nilai (Rp)	Pengeluaran	Nilai (Rp)
(1)	(2)	(3)	(4)
1. Penerimaan transfer (kirim dan pemberian uang, likvidasi dihas, bea siswa, uang pensiun, klaim asuransi kerugian & jiwa, terima kiriman makanan/barang, klaim asuransi kerugian barang modal, dll.)	<input type="text"/>	1. Pengeluaran transfer (mengirim dan memberi uang, memberikan makanan/barang, premi asuransi kerugian barang modal, dll.)	<input type="text"/>
2. Penerimaan dari transaksi keuangan (pengambilan tabungan, pengembalian pinjam, klaim asuransi jiwa/ganti rugi hari tua/pendekkan, mendapat angsan, menyang usang, pengembalian pinjam dagang, mendapatkan barang, dll.)	<input type="text"/>	2. Pengeluaran dari transaksi keuangan (menabung, membayar utang, premi asuransi jiwa/ganti rugi hari tua/pendekkan, membayar angsan, meminjamkan uang, membayar hutang dagang, mobilus barang gadai, pembelian rumah, pembelian tanah, pembelian emas/balangan, dll.)	<input type="text"/>
<b>Jumlah</b>	<input type="text"/>	<b>Jumlah</b>	<input type="text"/>

BLOK VI. REKAPITULASI PENERIMAAN DAN PENGELUARAN RUMAH TANGGA SELAMA SETAHUN TERAKHIR (DALAM RUPIAH)			
Penerimaan	Nilai (Rp)	Pengeluaran	Nilai (Rp)
(1)	(2)	(3)	(4)
1. Upah dan gaji [Blok VA, Baris Jumlah Kolom (7) dikali 12]	<input type="text"/>	1. Pengeluaran konsumsi rumah tangga [Blok M3.3 Rincian 9 Kolom (3) dikali 12]	<input type="text"/>
2. Pendapatan/surplus dari usaha rumah tangga [Blok V.B Baris Jumlah Kolom (6)]	<input type="text"/>	2. Pengeluaran transfer [Blok VD Baris Jumlah Kolom (4)]	<input type="text"/>
3. Pendapatan kepemilikan dan bukan dari usaha rumah tangga [Blok V.C Baris Jumlah Kolom (3)]	<input type="text"/>		
4. Penerimaan transfer [Blok VD Baris Jumlah Kolom (2)]	<input type="text"/>	<b>Jumlah</b>	<input type="text"/>
<b>Jumlah</b>	<input type="text"/>		<input type="text"/>

Selisih Penerimaan dan Pengeluaran [Jumlah Kolom (2) – Jumlah Kolom (4)]

## BLOK VII. CATATAN

KUNJUNGAN I : TANGGAL: .....	MULAI : <input type="text"/> <input type="text"/> : <input type="text"/> <input type="text"/>	SELESAI : <input type="text"/> <input type="text"/> : <input type="text"/> <input type="text"/>
KUNJUNGAN II : TANGGAL: .....	MULAI : <input type="text"/> <input type="text"/> : <input type="text"/> <input type="text"/>	SELESAI : <input type="text"/> <input type="text"/> : <input type="text"/> <input type="text"/>
KUNJUNGAN III : TANGGAL: .....	MULAI : <input type="text"/> <input type="text"/> : <input type="text"/> <input type="text"/>	SELESAI : <input type="text"/> <input type="text"/> : <input type="text"/> <input type="text"/>
KUNJUNGAN IV : TANGGAL: .....	MULAI : <input type="text"/> <input type="text"/> : <input type="text"/> <input type="text"/>	SELESAI : <input type="text"/> <input type="text"/> : <input type="text"/> <input type="text"/>

Waktu selesai wawancara:   :

<https://indramayukab.bps.go.id>  
<https://indramayukab.bps.go.id>

# **DATA MENCERDASKAN BANGSA**



**BADAN PUSAT STATISTIK  
KABUPATEN INDRAMAYU  
Jl. Golf No. 4 Indramayu  
Telp. (0234) 272880  
E-mail : [bps3212@bps.go.id](mailto:bps3212@bps.go.id)  
Website : <https://indramayukab.bps.go.id>**