

Katalog BPS: 1102001.1671040

STATISTIK KECAMATAN ILIR BARAT I 2015



*Badan Pusat Statistik
Kota Palembang*

STATISTIK KECAMATAN ILIR BARAT I 2015

ISSN : -
No. Publikasi : -
Katalog BPS : 1101002.1671040
Ukuran Buku : 17,6 cm x 25 cm
Jumlah Halaman : IV+16 Halaman

Naskah :

Koordinator Statistik Kecamatan Kota Palembang

Gambar Kulit :

Seksi Neraca Wilayah dan Analisis Statistik Kota Palembang

Diterbitkan Oleh :

Badan Pusat Statistik Kota Palembang

Dicetak Oleh : CV. *Alief* Media Grafika

Boleh Dikutip Dengan Menyebut Sumbernya



Kata Pengantar



Segala puji dan syukur kehadiran Tuhan Yang Maha Esa, Badan Pusat Statistik Kota Palembang menerbitkan Publikasi **Statistik Kecamatan Ilir Barat I 2015** yang berisi berbagai indikator-indikator ekonomi Sosial dan Budaya dalam kehidupan masyarakat seputar Kecamatan Ilir Barat I yang dianalisis secara sederhana dengan tujuan untuk membantu pengguna data dalam potensi-potensi apa saja yang menunjang dalam memahami

perkembangan pembangunan sosial maupun ekonomi yang ada di Kecamatan Ilir Barat I.

Publikasi Statistik Kecamatan Ilir Barat I 2015 diterbitkan untuk melengkapi publikasi-publikasi statistik yang sudah terbit secara rutin setiap tahun. Berbeda dengan publikasi-publikasi yang sudah ada, publikasi ini lebih menekankan pada analisis.

Materi yang disajikan dalam Statistik Kecamatan Ilir Barat I 2015 memuat berbagai informasi/indikator terpilih yang terkait dengan pembangunan di berbagai sektor di Kecamatan Ilir Barat I dan diharapkan dapat menjadi bahan rujukan/kajian dalam perencanaan dan evaluasi kegiatan pembangunan baik oleh Pemerintah Pusat maupun Daerah.

Kritik dan saran konstruktif berbagai pihak kami harapkan untuk penyempurnaan penerbitan mendatang. Semoga publikasi ini mampu memenuhi tuntutan kebutuhan data statistik, baik oleh instansi/dinas pemerintah, swasta, kalangan akademisi maupun masyarakat luas.

Palembang, Oktober 2015
Badan Pusat Statistik
Kota Palembang

Koordinator Statistik Kecamatan Ilir Barat I

Mohamad Iqbal

DAFTAR ISI

1. Geografi	1
2. Pemerintahan	2
3. Penduduk	3
4. Pendidikan	5
5. Kesehatan	6
6. Perumahan dan Lingkungan	7
7. Perdagangan	9
8. Industri	10
9. Pendapatan Regional	11
10. Perbandingan Regional	12
Lampiran Tabel	13

Kecamatan Ilir Barat I adalah salah satu kecamatan di Kota Palembang yang berbatasan dengan Kecamatan Ilir Timur I dan Bukit Kecil disebelah timur, Kecamatan Sukarami dan Kabupaten Banyuasin di sebelah utara, Kecamatan Ilir Barat II di sebelah selatan, dan Kecamatan Gandus dan Kabupaten Banyuasin sebelah barat.

Kecamatan Ilir Barat I memiliki wilayah untuk pertanian yang cukup besar yaitu 169,6 ha untuk lahan sawah dan 90,20 untuk lahan pertanian bukan sawah.

Wilayah Kecamatan Ilir Barat I terbagi atas 6 Kelurahan yaitu Bukit lama, 26 Ilir I, Lorok Pakjo, Demang Lebar Daun, Bukit Baru, dan Siring Agung. Dari ke enam Kelurahan ini wilayah dengan luas paling besar adalah kelurahan Bukit Baru yakni sebesar 1.524 Ha atau 77 persen dari total luas kecamatan Ilir Barat I. Kemudian Kelurahan Siring Agung sebesar 163 Ha, dan Bukit Lama 122 Ha. Sedangkan tiga kelurahan lainnya yakni 26 Ilir I, Lorok Pakjo, dan Demang Lebar Daun hanya berkisar dibawah 60 Ha, untuk lahan yang dipergunakan untuk sawah hanya terdapat di 3 kelurahan yang paling besar di Kelurahan Siring Agung sebesar 15.30 Ha, Bukit Lama sebesar 4.30 Ha dan Bukit Baru sebesar 1 Ha.

Peta Kecamatan Ilir Barat I

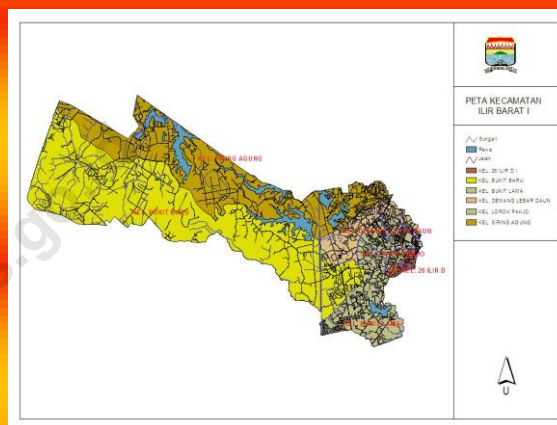

Sumber : Kecamatan Ilir Barat I Dalam Angka, 2015

Statistik Geografi Kelurahan di Wilayah Kecamatan Ilir Barat I

Kelurahan	Kode Kelurahan	Luas (Ha)	Persentase
Bukit Lama	001	122	6,17
26 Ilir I	002	53	2,68
Lorok Pakjo	009	58	2,93
Demang Lebar Daun	010	57	2,88
Bukit Baru	011	1.524	77,09
Siring Agung	012	163	8,24

Sumber : Kecamatan Ilir Barat I Dalam Angka, 2015

2

PEMERINTAHAN



Statistik Pemerintahan Kecamatan Ilir Barat I Tahun 2014

Kelurahan	Rukun Warga	Rukun Tetangga	Keluarga
Bukit Lama	21	79	8640
26 Ilir I	6	21	1477
Lorok Pakjo	15	65	6563
Demang Lebar Daun	11	57	4429
Bukit Baru	8	53	4635
Siring Agung	9	48	5395
Total	70	323	31.139

Sumber : Kecamatan Ilir Barat I. Dalam Angka, 2015

Jumlah Pegawai Negeri Sipil Menurut Golongan di Kecamatan Ilir Barat I, Tahun 2014

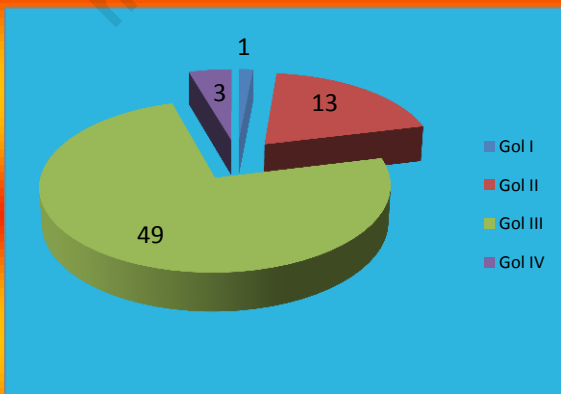

Sumber : Kecamatan Ilir Barat I. Dalam Angka, 2015

Sama dengan daerah lain di Indonesia yang banyak mengalami pemekaran wilayah baik itu pemekaran kecamatan maupun kelurahan, maka pada tahun 2012 setelah melalui beberapa kali perubahan Kecamatan Ilir Barat I telah memiliki 70 Rukun Warga dan 323 Rukun Tetangga. Sedangkan jumlah keluarga yang mendiami wilayah ini adalah sebanyak 31.139 keluarga.

Berdasarkan pembagian wilayah Administrasinya semua kelurahan di kecamatan Ilir Barat I adalah termasuk desa swasembada dimana setiap kelurahan memiliki kantor kelurahan di wilayah masing-masing.

Jumlah Pegawai Negeri Sipil di Kecamatan Ilir Barat I, untuk pegawai kecamatan dan kelurahan adalah sebanyak 66 orang. Sedangkan pegawai negeri sipil yang berasal dari instansi vertikal jauh lebih banyak yakni 109 orang yang terdiri dari 1 org dari Badan Pusat Statistik, 15 orang dari Kantor Urusan Agama, dan 93 orang dari Polsek.

Selain organisasi pemerintah di kecamatan Ilir Barat I juga terdapat organisasi kepemudaan Karang Taruna, yang masing-masing kelurahan memiliki 1 Karang Taruna.



Komposisi penduduk Kecamatan Ilir Barat I hampir berimbang antar laki-laki dan perempuan, hal ini dapat dilihat dari sex ratio yang nilainya 100.75 dimana beda penduduk laki-laki dan perempuan sebanyak 472 orang lebih banyak laki-laki. Jumlah penduduk yang relatif besar yaitu sebanyak 126.445 orang, dengan luas 1977 ha maka kepadatan penduduk di tiap ha adalah sebesar 63.95.

Berdasarkan pekerjaannya, penduduk kecamatan Ilir Barat I kebanyakan bekerja disektor perdagangan yaitu sebesar 1.158 orang, dilanjutkan sektor pertanian sebesar 3.867 orang hal ini sebanding dimana luas lahan untuk pertanian cukup besar yaitu sebesar 20.60 Ha kemudian sektor Industri sebesar 265 orang dan yang paling kecil bekerja di sektor pertambangan yaitu sebesar 265 orang.

▶▶▶ Tahukah Anda

Rata-rata jumlah anggota keluarga di kecamatan Ilir Barat I adalah 4 orang.

**Indikator Kependudukan
Kecamatan Ilir Barat I Tahun 2014**

Uraian	2014
Jumlah Penduduk (000 jiwa)	126.445
Jumlah Rumah Tangga	29.221
Jumlah Penduduk Datang (jiwa)	1293
Jumlah Penduduk Pindah (jiwa)	1012
Kepadatan Penduduk (jiwa/ha)	64,49
Sex Ratio (L/P) (%)	100,75
Jumlah Kelahiran (jiwa)	1084
Jumlah Kematian (jiwa)	338
Jumlah Keluarga	30.932
Rata-rata jiwa per keluarga	4.12

Sumber : Kecamatan Ilir Barat I Dalam Angka, 2015

**Penduduk Kecamatan Ilir Barat I
berdasarkan Pekerjaan, 2014**

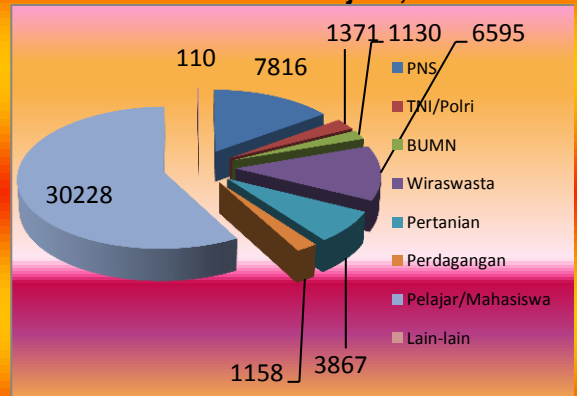

Sumber : Kecamatan Ilir Barat I Dalam Angka, 2015

3

PENDUDUK

Penduduk terpadat di kelurahan Lorok Pakjo

Kepadatan penduduk tertinggi terdapat di kelurahan Lorok Pakjo dimana secara rata-rata terdapat 481 orang di tiap satuan luas (Ha)

Jumlah Penduduk Kecamatan Ilir Barat I menurut kelurahan (jiwa), 2014



Sumber : Kecamatan Ilir Barat I Dalam Angka, 2015

Penduduk Ilir Barat I menurut kelurahan dan jenis kelamin, 2014

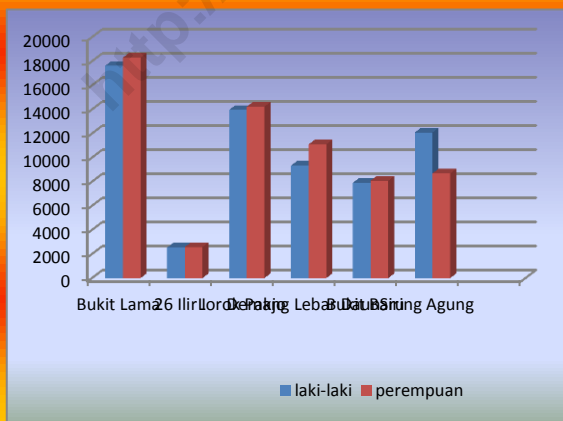

Sumber : Kecamatan Ilir Barat I Dalam Angka, 2015

Komposisi penduduk Kecamatan Ilir Barat I menurut kelurahan bisa dikatakan hampir tidak merata. Hal ini bisa terlihat dari fluktuasi jumlah penduduk masing-masing kecamatan yang cukup besar perbedaannya.

Kelurahan yang terbanyak penduduknya adalah kelurahan Bukit Lama, sedangkan wilayah terkecil di Ilir Barat I adalah kelurahan 26 Ilir I. Sedangkan wilayah yang paling padat adalah kelurahan Lorok Pakjo.

Dalam komposisi menurut jenis kelamin, penduduk dengan komposisi jenis kelamin yang hampir berimbang adalah wilayah kelurahan Bukit Lama, 26 Ilir I, Lorok Pakjo, dan Bukit Baru. Sedangkan penduduk paling sedikit ada di kelurahan 26 Ilir I hanya sebesar 5 ribu jiwa, hal ini sesuai dengan luas wilayah nya yang hanya seluas 53 ha. Wilayah terluas ada pada kelurahan Bukit Baru, dengan jumlah penduduk 15 ribu jiwa sehingga kepadatan penduduk di kelurahan ini hanya 10,43 jiwa/ha.

4

PENDIDIKAN

Perguruan Tinggi swasta menjamur

Terdapat 7 perguruan tinggi swasta dan 2 perguruan tinggi negeri yang beroperasi di wilayah Ilir Barat I

Prasarana pendidikan yang cukup sangat diperlukan dalam rangka pembangunan SDM. Jumlah sekolah yang ada di Ilir Barat I sudah cukup memadai, dimana terdapat 29 TK, 34 SD, 18 SMP, 16 SMU, 3 SMK dan 9 Perguruan Tinggi.

Selain jumlah sekolah, hal yang penting juga adalah rasio antara jumlah murid dan guru sangat perlu untuk dijadikan acuan bagi pendidikan yang lebih berkualitas. Jika dibandingkan jumlah antara guru dan murid, maka untuk tingkat TK rasio guru dan murid adalah 1:15, untuk SD 1:16, SMP adalah 1:16, SMU 1:12, dan SMK 1:19. Ternyata hampir di setiap level pendidikan setiap guru menangani lebih dari 10 orang siswa bahkan ada yang hampir 20. Sedangkan semakin banyak murid yang ditangani akan semakin sulit untuk mencapai kualitas yang baik.

Jumlah Sekolah, Murid dan Guru di Kecamatan Ilir Barat I, 2014

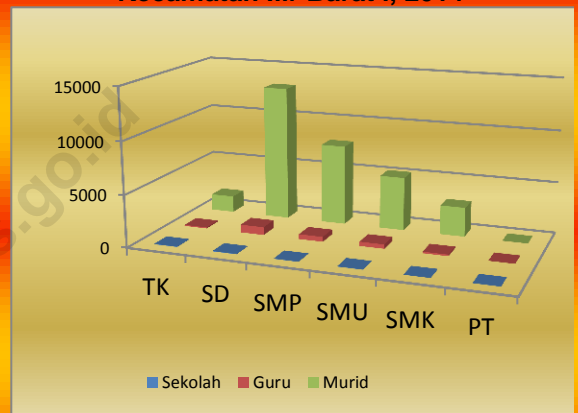

Sumber : Kecamatan Ilir Barat I Dalam Angka, 2015

Jumlah Lembaga Pendidikan Informal di Ilir Barat I, 2014

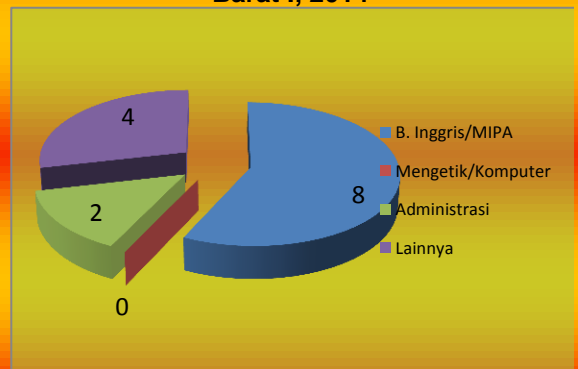

Sumber : Kecamatan Ilir Barat I Dalam Angka, 2015

▶▶▶ Tahukah Anda

Kelurahan Bukit Lama adalah satu-satunya kelurahan di Ilir Barat I yang mempunyai fasilitas pendidikan formal berupa sekolah di semua jenjang pendidikan.

5

KESEHATAN

Lebih dari 26 ribu keluarga di Ilir Barat I tergolong keluarga sejahtera

Terdapat 17 ribu keluarga tergolong keluarga sejahtera II dan lebih dari 9 ribu masuk golongan keluarga sejahtera III

Statistik Kesehatan Kecamatan Ilir Barat I, 2014

Uraian	2014
Fasilitas Kesehatan	
Rumah Sakit	2
Rumah Bersalin	6
Poliklinik	3
Puskesmas	4
Puskesmas Pembantu	7
Posyandu	66
Apotik	17
Praktek Dokter	36
Praktek Bidan	35
Tenaga Kesehatan	
Dokter	17
Bidan	34
Mantri Kesehatan	1
Dukun Bersalin	1

Sumber : Kecamatan Ilir Barat I Dalam Angka, 2015

Jumlah keluarga Sejahtera dan Prasejahtera di kecamatan Ilir Barat I, 2014

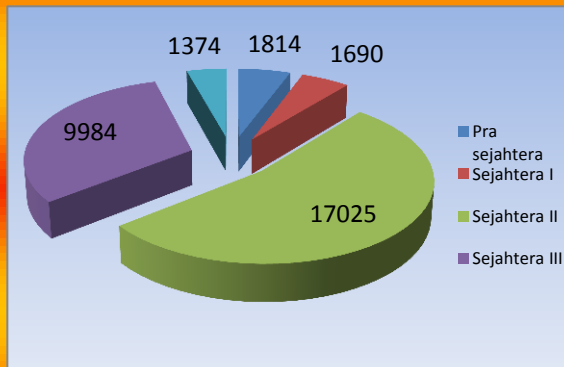

Sumber : Kecamatan Ilir Barat I Dalam Angka, 2015

Fasilitas Kesehatan di Kecamatan Ilir

Barat I cukup memadai dengan adanya berbagai fasilitas kesehatan seperti rumah sakit, rumah bersalin, poliklinik, puskesmas, pustu, posyandu, apotik, praktek dokter, dan praktek bidan. Jumlah ini merupakan jumlah yang memadai untuk kecamatan Ilir Barat I. Tenaga kesehatan yang berada di wilayah ini juga cukup banyak dengan 17 tenaga dokter dan 34 tenaga bidan juga 1 mantri kesehatan dan 1 dukun bersalin. Seiring dengan banyaknya fasilitas kesehatan tersebut, jumlah keluarga sejahtera menurut PPLKB juga mengalami peningkatan.

Alat kontrasepsi yang mayoritas dipakai penduduk Ilir Barat I, adalah suntikan sebesar 5199, kemudian yang banyak dipakai juga adalah pil sebanyak 3000 dan spiral sebanyak 1912.

▶▶▶ Tahukah Anda

Jumlah peserta KB aktif di kecamatan Ilir Barat II lebih dari 10 ribu orang dengan jenis alat kontrasepsi dominan adalah suntikan

PERUMAHAN DAN LINGKUNGAN

PAM sumber air utama untuk masak

Lebih dari 30 ribu keluarga mempergunakan air ledeng untuk keperluan memasak

6

Sebanyak 490 keluarga masih tinggal di bantaran sungai yang terdapat di Ilir Barat I, dan keluarga yang tinggal di daerah bawah jaringan listrik ada sebanyak 49 keluarga, hal dikarenakan wilayah ini adalah wilayah perkotaan yang banyak terdapat wilayah di bawah jaringan listrik.

Dari sisi sumber air untuk memasak, seiring dengan meningkatnya kesadaran warga akan pentingnya air yang bersih, kebanyakan keluarga di Ilir Barat I mempergunakan air PAM/ ledeng daripada air sungai, tercatat ada 53 keluarga yang menggunakan sungai. Sedangkan dari sisi pelanggan listrik, lebih dari 31 ribu keluarga telah menggunakan listrik PLN, sedangkan untuk telepon terdapat 9 ribu keluarga yang menggunakan telepon kabel.

Dari sisi pemukiman kumuh, ada 17 lokasi pemukiman kumuh dengan 473 bangunan serta didiami oleh 31.910 keluarga.

Wilayah tempat tinggal keluarga di Ilir Barat I, 2014

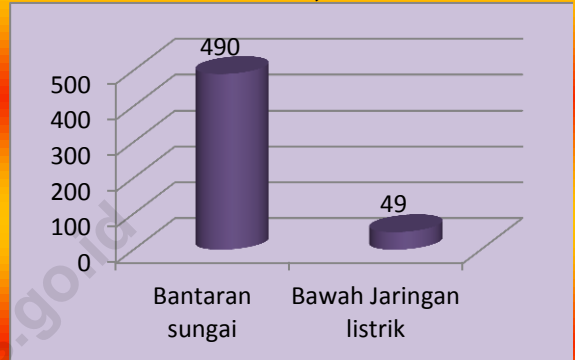

Sumber : Kecamatan Ilir Barat I Dalam Angka, 2015

Jumlah keluarga menurut sumber air untuk memasak di Ilir Barat I, 2014

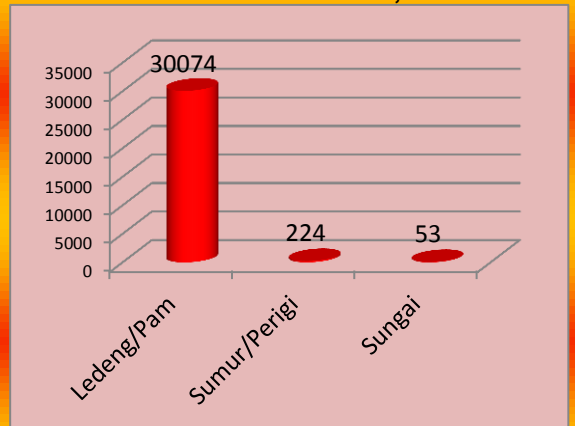

Sumber : Kecamatan Ilir Barat I Dalam Angka, 2015

►►► Tahukah Anda

Masih ada sekitar 76 keluarga yang menggunakan kayu bakar sebagai bahan bakar di kecamatan Ilir Barat I

6

PERUMAHAN DAN LINGKUNGAN

*Angka kriminalitas di kecamatan Ilir Barat I masih cukup tinggi
Terdapat 318 kasus gangguan kamtibmas di Ilir Barat I pada tahun 2014*

Berbagai sarana di kecamatan Ilir Barat I, 2014

Uraian	2014
Sarana olahraga	
Lapangan Sepakbola	6
Lapangan Bulu Tangkis	18
Lapangan Bola Volley	10
Lainnya	5
Tempat Ibadah	
Masjid	78
Langgar/Mushola	42
Gereja	2
Vihara/Klenteng	10
Pura	5
Tempat Rekreasi	
Gedung Bioskop	0
Tempat Hiburan	4
Gedung Kesenian	0
Lainnya	0

Sumber : Kecamatan Ilir Barat I Dalam Angka, 2015

Jumlah Gangguan Kamtibmas di Ilir Barat I, 2014

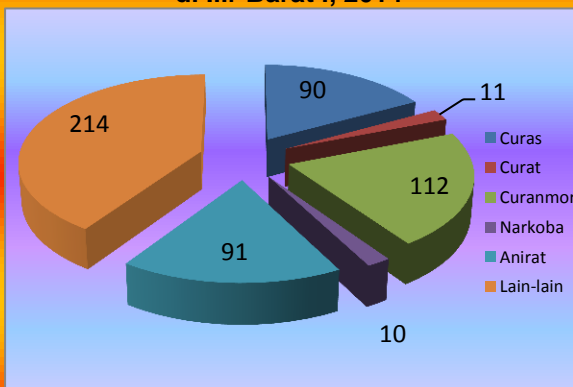

Sumber : Kecamatan Ilir Barat I Dalam Angka, 2015

Sarana dan prasarana lainnya yang menunjang kehidupan masyarakat baik untuk kesehatan maupun kehidupan spiritual juga kebutuhan akan rekreasi tentu harus tersedia di setiap wilayah. Hal ini salah satunya adalah untuk mendukung pembangunan manusia itu sendiri agar menjadi manusia yang utuh dan terpenuhi segala kebutuhannya. Untuk sarana rekreasi, ada 4 tempat hiburan di Ilir Barat I telah mengalami penambahan yang awalnya hanya 1 tempat hiburan. Sedangkan sarana olahraga dan tempat ibadah sudah cukup memadai bagi masyarakat Ilir Barat I.

Gangguan keamanan yang terjadi pada tahun 2014 masih cukup tinggi dengan jenis gangguan yang bermacam-macam. Gangguan kamtibmas terbanyak adalah pencurian motor yaitu sebanyak 112 kasus, dilanjutkan pencurian dengan kekerasan sebanyak 90 kasus, dan aniaya berat sebanyak 91 kasus.

Pasar baik tradisional maupun modern adalah salah satu pendorong roda perekonomian suatu wilayah. Kegiatan perekonomian di wilayah Ilir Barat I secara keseluruhan ditopang oleh 2 pasar permanen, 1 pasar darurat, 4 supermarket, 209 restoran, dan 946 warung kelontong.

Kegiatan lain seperti hotel dan bank tampaknya tidak begitu bergairah di wilayah ini, terlihat dengan adanya 3 hotel saja, 8 penginapan, serta 17 bank umum.

Memang, secara umum wilayah Ilir Barat I cukup ramai dalam kegiatan perekonomian. Namun dikarenakan belum meratanya pembangunan di kota Palembang sehingga warga di wilayah ini biasanya akan memenuhi kebutuhannya dengan mencari di kecamatan terdekat yang lebih maju. Kalaupun ada kegiatan perekonomian, biasanya tidak berkembang pesat dan dalam skala kecil.

Berbagai Sarana Perekonomian di kecamatan Ilir Barat I, 2014

Uraian	2014
Pasar	
Pasar Permanen	2
Pasar Darurat	1
Supermarket/swalayan	4
Restoran/Rumah Makan	209
Toko/Warung Kelontong	946
Hotel&Bank	
Hotel	3
Penginapan	8
Bank Umum	17
BPR	3
KUD	1

Sumber : Kecamatan Ilir Barat I Dalam Angka, 2015

Berbagai Kegiatan Ekonomi di bidang jasa di kecamatan Ilir Barat I,2014

Uraian	2014
Bengkel kendaraan bermotor	34
Bengkel elektronik	208
fotocopy	78
Agen perjalanan wisata	17
Tempat pangkas rambut	133
Salon kecantikan	34
Bengkel Las	39
Persewaan Alat Pesta	30

Sumber : Kecamatan Ilir Barat I Dalam Angka, 2015

8

INDUSTRI



Industri Kecil di Wilayah Kecamatan Ilir Barat I

Industri Kecil	Jumlah	Tenaga Kerja
Industri Pangan dan Sandang	1	6
Industri Kimia dan Bahan Bangunan	1	5
Industri Logam dan Jasa	2	14
Industri Kerajinan Umum	0	0

Sumber : Kecamatan Ilir Barat I Dalam Angka, 2015

Industri Besar di Wilayah Kecamatan Ilir Barat I

Industri Menengah	Jumlah	Tenaga Kerja
Industri Logam, Mesin, Kimia dan aneka industri	7	239
Industri Hasil Pertanian dan Perikanan	0	0
Industri Hasil hutan dan Perkebunan	0	0
Industri Kerajinan	0	0

Sumber : Kecamatan Ilir Barat I Dalam Angka, 2015

Untuk kegiatan jasa, di wilayah Ilir Barat I cukup bergairah, hal ini dikarenakan pelanggan-pelanggannya adalah keluarga perorangan yang dengan skala harga yang cukup murah mengingat di wilayah ini merupakan basis tempat tinggal mahasiswa perguruan tinggi dari luar daerah yang indekos.

Keberadaan perusahaan industri pengolahan sangat berpengaruh pada kehidupan perekonomian masyarakat, karena usaha industri ini dapat menyerap tenaga kerja dan sebagai salah satu mata pencaharian masyarakat sekitar usaha industri ini. Namun di wilayah Ilir Barat I, Usaha industri hanya ada beberapa. Industri dengan skala menengah hanya ada 7 usaha yang menyerap sebanyak 239 orang tenaga kerja. Industri dengan skala kecil hanya ada 4 dengan tenaga usaha terserap 11 orang. Minimnya industri kecil yang tercatat di wilayah ini kemungkinan besar dikarenakan belum tercovernya usaha tersebut dalam pendataan yang dilakukan.

Pendapatan bagi wilayah kecamatan berasal dari APBD Kota dan bantuan dari Pemerintah propinsi. Dana yang masuk di wilayah kecamatan Ilir Barat I salah satunya adalah dana DSPK (Dana Stimulan Pembangunan Kelurahan) yaitu sebesar 75 juta yang disebar ke masing-masing kelurahan sebesar 40 juta rupiah. Dana ini dipergunakan untuk mendanai berbagai kegiatan di kelurahan tersebut. Selain itu ada pula dana swadaya yang dikumpulkan masing-masing kelurahan. Alokasi dana tersebut dipergunakan salah satunya untuk gotong royong, dana PKK, karang taruna, dll.

Realisasi pajak di wilayah Ilir Barat I cukup jauh dari target yang diinginkan. Dari 21 ribu wajib pajak yang ditargetkan hanya ada sekitar 13 ribu wajib pajak yang terealisasi. Sedangkan untuk ketetapan pajaknya dari 5,2 milyar dana yang di targetkan hanya 3,2 milyar yang terealisasi.

Target dan Realisasi PBB di Wilayah Kecamatan Ilir Barat I

	Target	Realisasi
Wajib Pajak	21.512	13.956
Ketetapan (Milyar Rp)	5,2	3,2

Sumber : Kecamatan Ilir Barat I Dalam Angka, 2015

Penerimaan Dana DSPK dan Dana Swadaya di Kecamatan Ilir Barat I, 2014

Uraian	2014
Dana DSPK (juta)	240
Dana Swadaya (juta)	75

Sumber : Kecamatan Ilir Barat I Dalam Angka, 2014



Luas Wilayah, Jumlah Penduduk, Kepadatan Penduduk, dan Sex Ratio menurut Kecamatan

No	Kecamatan	Luas(km2)	2013	Penduduk Hasil Sensus Penduduk 2014			Kepadatan	Sex Ratio
				Laki-laki	Perempuan	Total		
1	Ilir Barat II	6,22	65505	32838	32717	65555	10,539	100,37
2	Gandus	68,78	61007	30964	30849	61813	899	102,37
3	Seberang Ulu I	17,44	167780	87635	87310	174945	10,031	100,37
4	Kertapati	42,56	83365	41970	41814	83784	1,968	100,37
5	Seberang Ulu II	10,69	97095	49040	48858	97898	9,158	100,37
6	Plaju	15,17	81142	40716	40565	81281	5,358	100,37
7	Ilir Barat I	19,77	133236	67666	67414	135080	6,832	100,37
8	Bukit Kecil	9,92	44120	22005	21924	43929	4,428	100,37
9	Ilir Timur I	6,5	69030	34317	34189	68506	10,539	100,37
10	Kemuning	9	84550	42360	42202	84562	9,396	100,37
11	Ilir Timur II	25,58	163562	82120	818414	163934	6,409	100,37
12	Kalidoni	27,92	107746	54924	54720	109644	3,927	100,37
13	Sako	18,04	88650	45079	44911	89990	4,988	100,37
14	Sematang Borang	51,459	35974	18526	18457	36983	719	100,37
15	Sukarami	36,98	1551011	79818	79521	15939	4,309	100,37
16	Alang-Alang Lebar	34,581	98037	50720	50531	101251	2,905	100,37
	Kota Palembang	400,61	1.535900	780698	777796	1.558494	3,890	100,37

Sumber : Palembang Dalam Angka, 2015

)* kecamatan baru, penduduk masih tergabung dengan kecamatan induknya

Dalam kurun waktu setahun, jumlah penduduk kota Palembang mengalami penambahan penduduk sebanyak 21 ribu lebih jiwa. Untuk wilayah Ilir Barat I penduduk bertambah dari 126 ribu jiwa pada tahun 2013 menjadi 129 ribu jiwa pada tahun 2014. Kepadatan penduduk tertinggi terdapat pada kecamatan Ilir Timur I dengan kepadatan 10.539 jiwa/km² dan kepadatan terendah pada kecamatan Sematang Borang dengan kepadatan 719 jiwa/km². Sedangkan untuk sex ratio, kecamatan yang lebih banyak penduduk laki-laki nya (sex ratio lebih dari 100) adalah semua kecamatan kecuali Ilir Timur I, Kemuning, Ilir Timur II, dan Alang-Alang Lebar.

Lampiran Tabel

<http://palembangkab.go.id>

Tabel 1.1**Luas Wilayah Kecamatan Ilir Barat I Dirinci Menurut Kelurahan
Pada Tahun 2014**

Kelurahan	Kode Kelurahan	Luas (Ha)	Persentase
<i>(1)</i>	<i>(2)</i>	<i>(3)</i>	<i>(4)</i>
1. Kelurahan Bukit Lama	001	122.00	6.17
2. Kelurahan 26 Ilir D I	002	53.00	2.68
3. Kelurahan Lorok Pakjo	009	58.00	2.93
4. Kelurahan Demang Lebar Daun	010	57.00	2.88
5. Kelurahan Bukit Baru	011	1 524.00	77.09
6. Kelurahan Siring Agung	012	163.00	8.24
Jumlah		1 977.00	100.00

Sumber : BPS Kota Palembang

Tabel 3.1**Luas Wilayah, Jumlah Penduduk, Kepadatan Penduduk Kecamatan Ilir Barat I
Pertengahan Tahun 2014**

Kelurahan	Luas (Ha)	Jumlah Penduduk	Kepadatan Tiap Ha
<i>(1)</i>	<i>(2)</i>	<i>(3)</i>	<i>(4)</i>
1. Kelurahan Bukit Lama	122.00	35 675	98.63
2. Kelurahan 26 Ilir D I	53.00	5 171	96.54
3. Kelurahan Lorok Pakjo	58.00	29603	99.62
4. Kelurahan Demang Lebar Daun	57.00	21 401	94.80
5. Kelurahan Bukit Baru	1 524.00	16738	99.83
6. Kelurahan Siring Agung	163.00	22740	112.15
Jumlah	1 977.00	133236	100.47

Sumber : BPS Kota Palembang

Tabel 3.2**Jumlah Penduduk Kecamatan Ilir Barat I Menurut Jenis Kelamin dan Sex Ratio Pada Tahun 2014**

Kelurahan	Laki-Laki	Perempuan	Jumlah	Sex Ratio
<i>(1)</i>	<i>(2)</i>	<i>(3)</i>	<i>(4)</i>	<i>(5)</i>
1. Kelurahan Bukit Lama	18 662	18 921	35 932	96.31
2. Kelurahan 26 Ilir D I	2 540	2 631	5 112	98.29
3. Kelurahan Lorok Pakjo	14 773	14 830	28 184	98.09
4. Kelurahan Demang Lebar Daun	10 415	10 986	20 436	84.09
5. Kelurahan Bukit Baru	8 362	8 376	16 738	97.87
6. Kelurahan Siring Agung	12 021	10 719	22 740	139.16
Jumlah	66 773	66 463	133 236	100.47

Sumber : BPS Kota Palembang

Data

Mencerdaskan Bangsa



Badan Pusat Statistik Kota Palembang

Jl. PAK Abdulrahim 2 RT 21 RW 8 Kelurahan Talang Semut
Kecamatan Bukit Kecil Palembang Sumatera Selatan
Telp/Fax 0711-352184; Email: bps1671@mailhost.bps.go.id