

DISTRİK OKABA DALAM ANGKA



2022



**Badan Pusat Statistik
Kabupaten Merauke**

DISTRIK OKABA DALAM ANGKA



2022

**Distrik Okaba Dalam Angka
2022**

ISSN: -

No. Publikasi: 94010.2219

Katalog: 1102001.9401020

Ukuran Buku: 14,8 cm x 21 cm

Jumlah Halaman: xiv +76 Halaman

Naskah:

Badan Pusat Statistik Kabupaten Merauke

Gambar Kover oleh:

Badan Pusat Statistik Kabupaten Merauke

Desain Kover:

Seksi Integrasi Pengolahan dan Diseminasi Statistik

Diterbitkan oleh:

© BPS Kabupaten Merauke

Dicetak oleh:

Dilarang mengumumkan, mendistribusikan, mengomunikasikan, dan/atau mengandakan sebagian atau seluruh isi buku ini untuk tujuan komersial tanpa izin tertulis dari Badan Pusat Statistik

Kepala BPS Kabupaten merauke
Chief Statistician Of Merauke Regency



Cendana Murti Nuryana Sri Hapsara S.ST



KATA PENGANTAR

Distrik Dalam Angka merupakan Publikasi Tahunan yang diterbitkan oleh Badan Pusat Statistik Kabupaten Merauke. Publikasi ini menyajikan berbagai macam data seperti keadaan geografi, pemerintahan, kependudukan, sosial, pertanian, energi, perdagangan, dan transportasi.

Publikasi ini dapat terwujud berkat kerjasama dan bantuan dari berbagai pihak baik instansi pemerintah maupun swasta. Kepada semua pihak yang telah memberikan bantuan disampaikan penghargaan dan terima kasih yang sebesar-besarnya.

Kami menyadari bahwa publikasi ini belum sepenuhnya memenuhi harapan pengguna data, namun kiranya dapat bermanfaat bagi setiap pengguna untuk berbagai keperluan.

Kami mengharapkan tanggapan dan saran yang bersifat membangun untuk perbaikan selanjutnya.

Merauke, September 2022
Kepala Badan Pusat Statistik
Kabupaten Merauke

Cendana Murti Nuryana Sri Hapsara S.ST

DAFTAR ISI

Halaman

1. Geografi	2
2. Pemerintahan	10
2.1. Wilayah Administratif	15
2.2. Pegawai	16
3. Kependudukan	18
4. Sosial	26
4.1. Pendidikan	32
4.2. Kesehatan	42
4.3. Agama	45
4.4. Energi	46
4.5. Bencana Alam	51
4.6. Ekonomi	58
4.7. Telekomunikasi	64
4.8. Transportasi	65
5. Pertanian	66
5.1. Tanaman Pangan	71
5.2. Hortikultura	72
5.3. Perkebunan	74
5.4. Peternakan	76

DAFTAR TABEL

	halaman
1. Geografi	2
1.1. Letak Geografis Distrik Okaba, 2021	6
1.2. Tinggi Wilayah Menurut Kampung di Distrik Okaba, 2021	7
1.3. Jarak Kampung dari Kantor Distrik dan Kantor Kabupaten di Distrik Okaba, 2021	8
2. Pemerintahan	10
2.1. Wilayah Administratif	15
2.1.1. Jumlah Rukun Tetangga/Rukun Warga Menurut Kampung di Distrik Okaba, 2021	15
2.2. Pegawai	16
2.2.1. Jumlah Pegawai Negeri Sipil Menurut Pendidikan Tertinggi yang Ditamatkan di Sekretariat Distrik Okaba, 2018.....	16
2.2.2. Jumlah Pegawai Negeri Sipil Menurut Golongan Kepangkatan di Sekretariat Distrik Okaba, 2018	16
3. Kependudukan	18
3.1. Penduduk, Laju Pertumbuhan Penduduk, Distribusi Persentase Penduduk, Kepadatan Penduduk, Rasio Jenis Kelamin Menurut Desa/ Kelurahan di Distrik Okaba	22
4. Sosial	26
4.1. Pendidikan	32
4.1.1. Jumlah Sekolah Taman Kanak- kanak Menurut Status Sekolah di Distrik Okaba, 2021	32
4.1.2. Jumlah Sekolah Sekolah Dasar (SD) Menurut Status Sekolah di Distrik Okaba, 2021	33
4.1.3. Jumlah Sekolah Sekolah Menengah Pertama Menurut Status Sekolah di Distrik Okaba, 2021	34
4.1.4. Jumlah Sekolah Sekolah Menengah Atas Menurut Status Sekolah di Distrik Okaba, 2021	35

4.1.5.	Jumlah Sekolah Sekolah Menengah Kejuruan Menurut Status Sekolah di Distrik Okaba, 2021	36
4.2.	Kesehatan	42
4.2.1.	Jumlah Fasilitas Kesehatan Menurut Jenis Fasilitas di Distrik Okaba, 2021	42
4.2.2.	Kemudahan mencapai Sarana Kesehatan di Distrik Okaba, 2021 ...	43
6.1.1.	Banyaknya Warga Penderita Gizi Buruk Menurut Desa/Kelurahan di Distrik Okaba, 2018,2019,2020 dan 2021	44
4.3.	Agama	45
4.3.1.	Jumlah Penduduk Menurut Agama yang Dianut di Distrik Okaba, 2021	45
4.3.2.	Jumlah Tempat Peribadatan di Distrik Okaba, 2018	45
4.4.	Energi	46
4.4.1.	Banyaknya Keluarga Menurut Desa/Kelurahan dan Jenis Pengguna Listrik di Distrik Okaba, 2021	46
4.4.2.	Sumber Penerangan Jalan Utama Menurut Desa/Kelurahan Di Distrik Okaba, 2018, 2019, dan 2021	47
4.4.3.	Banyaknya Desa/Kelurahan Menurut Jenis Bahan Bakar Untuk Memasak yang Digunakan Oleh Sebagian Besar Keluarga Di Distrik Okaba, 2018, 2019, dan 2021	48
4.4.4.	Banyaknya Desa/Kelurahan Menurut Sumber Air Minum Sebagian Besar Keluarga Di Distrik Okaba, 2018, 2019, dan 2021	49
4.4.5.	Banyaknya Desa/Kelurahan Menurut Penggunaan Fasilitas Tempat Buang Air Besar Sebagian Besar Keluarga Di Distrik Okaba, 2018, 2019, dan 2021.....	50
4.5.	Bencana Alam	51
4.5.1.	Banyaknya Kejadian Bencana Alam Menurut Desa/Kelurahan dan Jenis Bencana Alam di Distrik Okaba, 2021	51
4.5.2.	Banyaknya Korban Jiwa Akibat Bencana Alam Menurut Desa/Kelurahan dan Jenis Bencana Alam di Distrik Okaba, 2021	54
4.5.3.	Keberadaan Fasilitas/Upaya Antisipasi/Mitigasi Bencana Alam Menurut Desa/Kelurahan di Distrik Okaba, 2021	57

4.6.	Ekonomi	58
4.6.1.	Banyaknya Sarana dan Prasarana Ekonomi Menurut Desa/Kelurahan dan Jenisnya di Distrik Okaba, 2021	58
4.6.2.	Banyaknya Sarana Lembaga Keuangan yang Beroperasi Menurut Desa/Kelurahan dan Jenisnya di Distrik Okaba, 2021.....	61
4.6.3.	Banyaknya Koperasi yang Masih Aktif Menurut Desa/Kelurahan dan Jenis Koperasi di Distrik Okaba, 2021	62
4.6.4.	Keberadaan Kantor Pos/ Pos Pembantu/Rumah Pos dan Perusahaan/Agen Jasa Ekspedisi Swasta Menurut Desa/Kelurahan di Distrik Okaba, 2021.....	63
4.7.	Telekomunikasi	64
4.7.1.	Jumlah Menara dan Operator Layanan Komunikasi Telepon Seluler Menurut Desa/Kelurahan di Distrik Okaba, 2021	64
4.8.	Transportasi	65
4.8.1.	Sarana Transportasi Antar Desa/Kelurahan Menurut Desa/Kelurahan d Distrik Okaba 2021	65
5.	Pertanian.....	66
5.1.	Tanaman Pangan	71
5.1.1.	Luas Panen dan Produksi Padi Sawah dan Padi Ladang di Distrik Okaba, 2021	71
5.1.2.	Luas Panen dan Produksi Jagung, Kedelai, Kacang Tanah, Kacang Hijau, Ubi Kayu, Ubi Jalar di Distrik Okaba, 2021.....	71
5.2.	Hortikultura.....	72
5.2.1.	Luas Panen Tanaman Sayuran Menurut Jenis Sayuran di Distrik Okaba, 2021	72
5.2.2.	Produksi Tanaman Sayuran Menurut Jenis Sayuran di Distrik Okaba (ton), 2021	73
5.3.	Perkebunan.....	74
5.3.1.	Luas Lahan Tanaman Perkebunan Menurut Jenis Tanaman di Distrik Okaba, 2021 (ha).....	74
5.3.2.	Produksi Tanaman Perkebunan Menurut Jenis Tanaman di Distrik Okaba, 2021 (ton)	75

5.4.	Peternakan.....	76
5.4.1.	Populasi Ternak Menurut Jenis Ternak di Distrik Okaba, 2021	76
5.4.2.	Populasi Unggas Menurut Jenis Unggas di Distrik Okaba, 2021	76

<https://meraukekab.bps.go.id>

DAFTAR GAMBAR

	Halaman
2.1	Persentase Pegawai Negeri Sipil Menurut Pendidikan Tertinggi yang Ditamatkan di Sekretariat Distrik Okaba, 2018..... 13
2.2	Struktur Organisasi Pemerintahan Distrik Okaba, 2021 14
3.1	Jumlah Penduduk Menurut Kampung dan Jenis Kelamin di Distrik Okaba, 2021 21
4.1	Jumlah Sekolah Menurut Jenjang Pendidikan di Distrik Okaba, 2021 30
4.2	Banyaknya Desa/Kelurahan Menurut Penggunaan Fasilitas Tempat Buang Air Besar Sebagian Besar Keluarga Di Distrik Okaba, 2018, 2019, dan 2021 Error! Bookmark not defined.
5.1	Jumlah Produksi (Ton) Menurut Jenis Tanaman Pangan di Distrik Okaba, 2021 70

PENJELASAN UMUM

Tanda-tanda, satuan-satuan, dan lain-lainnya yang digunakan dalam publikasi ini adalah sebagai berikut:

1. TANDA-TANDA

Data tidak tersedia	: ...
Tidak ada atau nol	: –
Data dapat diabaikan	: 0
Tanda decimal	: ,

2. SATUAN

hektar (ha)	:10 000 m ²
kilometer (km)	:1 000 meter
ton	:1 000 kg

Satuan lain:m³, persen (%).

Perbedaan angka di belakang koma disebabkan oleh pembulatan angka.

BAB 1

GEOGRAFIS DAN IKLIM

LETAK GEOGRAFIS DISTRIK OKABA

8°156' – 8°094' LINTANG SELATAN'

139°548' – 139°817' BUJUR TIMUR

BATAS WILAYAH DISTRIK OKABA

UTARA	DISTRIK NGGUTI
SELATAN	LAUT ARAFURA
BARAT	DISTRIK TUBANG
TIMUR	DISTRIK TUBANG DAN KURIK



ULASAN

Distrik Okaba merupakan salah satu distrik di Kabupaten Merauke. Distrik Okaba terletak di $8^{\circ}15'6''-8^{\circ}09'4''$ Lintang Selatan dan $139^{\circ}54'8''-139^{\circ}8'17''$ Bujur dan berbatasan dengan beberapa distrik dan lautan. Sebelah utara berbatasan dengan Distrik Ngguti, sebelah selatan berbatasan dengan Laut Arafura, sebelah barat berbatasan dengan Distrik Tubang dan sebelah timur berbatasan dengan tiga distrik yaitu Distrik Kaptel, Distrik Kurik, dan Distrik Malind.

Distrik Okaba menduduki urutan ke-12 wilayah terluas dari 20 distrik di Kabupaten Merauke. Luas wilayahnya sebesar 1.560,50 km².

Distrik Okaba terbagi menjadi 9 kampung yang sebelumnya 8 kampung yaitu Wambi, Dufmira, Iwol, Makaling, Okaba, Alaku, Alatep, Sanggase dan Es Wambi. Kampung Wambi terpecah menjadi 2 kampung yaitu kampung Wambi dan Kampung Es Wambi. Sedangkan Kampung Iwol merupakan kampung dengan luas terkecil. Selain memiliki wilayah yang terluas, Kampung Wambi merupakan kampung terjauh dari ibukota distrik dengan jarak sekitar 20 km.

Gambar 1.1. Jarak Kampung dari Kantor Distrik dan Kantor Kabupaten di Distrik Okaba, 2021

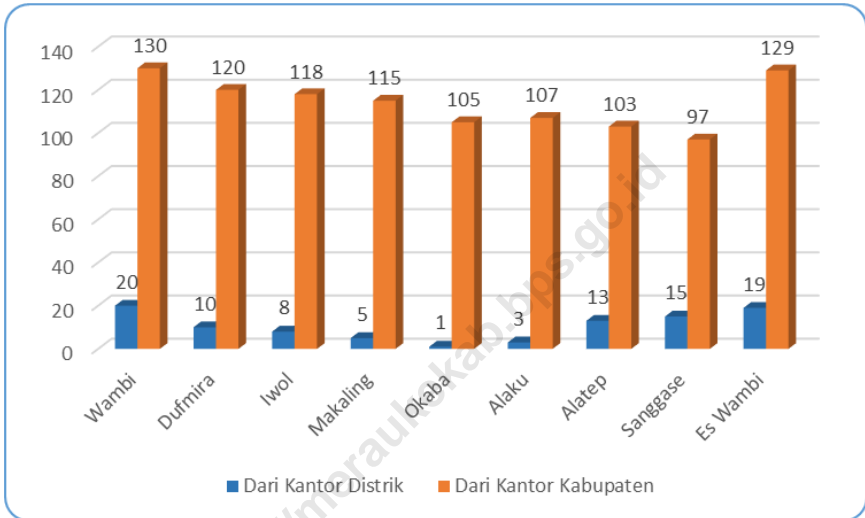

Sumber: Badan Pusat Statistik Kabupaten Merauke

Tabel 1.1. Letak Geografis Distrik Okaba, 2021

A. Letak Geografis

Distrik Okaba	$8^{\circ}156' - 8^{\circ}094'$	Lintang Selatan
	$139^{\circ}548' - 139^{\circ}817'$	Bujur Timur

B. Batas Wilayah Distrik

Sebelah Utara	: Distrik Ngguti
Sebelah Selatan	: Laut Arafura
Sebelah Barat	: Distrik Tubang
Sebelah Timur	: Distrik Kaptel, Distrik Kurik, Distrik Malind

Sumber: Badan Pusat Statistik Kabupaten Merauke

Tabel 1.2. Tinggi Wilayah Menurut Kampung di Distrik Okaba, 2021

Kampung	Tinggi (meter)
(1)	(2)
1. Wambi	6
2. Dufmira	6
3. Iwol	3
4. Makaling	4
5. Okaba	10
6. Alaku	3
7. Alatep	3
8. Sanggase	5
9. Es Wambi	6

Sumber: Badan Pusat Statistik Kabupaten Merauke

Tabel 1.3. Jarak Kampung dari Kantor Distrik dan Kantor Kabupaten di Distrik Okaba, 2021

Kampung	Jarak (km)	
	Dari Kantor Distrik	Dari Kantor Kabupaten
(1)	(2)	(3)
1. Wambi	20	130
2. Dufmira	10	120
3. Iwol	8	118
4. Makaling	5	115
5. Okaba	1	105
6. Alaku	3	107
7. Alatep	13	103
8. Sanggase	15	97
9. Es Wambi	19	129

Sumber: Badan Pusat Statistik Kabupaten Merauke

BAB 2

PEMERINTAHAN

PEGAWAI DISTRIK MENURUT GOLONGAN KEPANGKATAN

I	II	III	IV
0	13	7	2



JUMLAH RUKUN TETANGGA DAN RUKUN WARGA

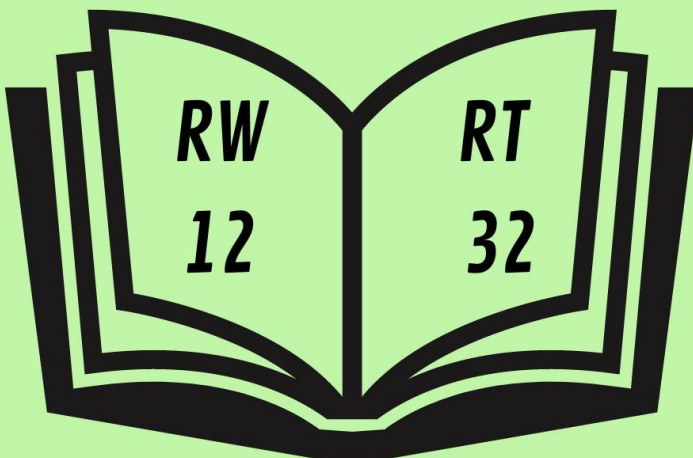

ULASAN

Distrik Okaba terbagi menjadi 9 kampung dengan 12 RW dan 33 RT. Terdapat dua kampung dengan RT/RW terbanyak yaitu kampung Okaba dan Sanggase. Masing-masing terdiri dari 2 RW dan 6 RT. Di samping itu, kampung dengan RT/RW paling sedikit ialah kampung Iwool dan Dufmira yang masing-masing terdiri dari 1 RW dan 2 RT.

Pada tahun 2021, terdapat 22 pegawai negeri sipil di sekretariat Distrik Okaba. Sebanyak 13 orang merupakan pegawai dengan Golongan II, 7 orang bergolongan kepangkatan III, dan 2 orang berpangkat golongan IV.

Gambar 2.1 Jumlah Pegawai Negeri Sipil Menurut Jenjang Kepangkatan di Sekretariat Distrik Okaba, 2021

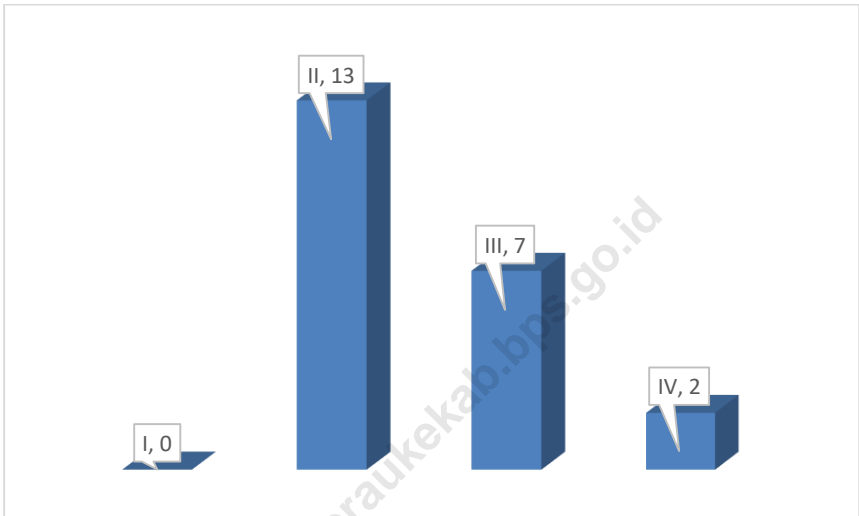

Sumber: Badan Kepegawaian, Pendidikan, dan Pelatihan Kabupaten Merauke

Gambar 2.2 Struktur Organisasi Pemerintahan Distrik Okaba, 2021

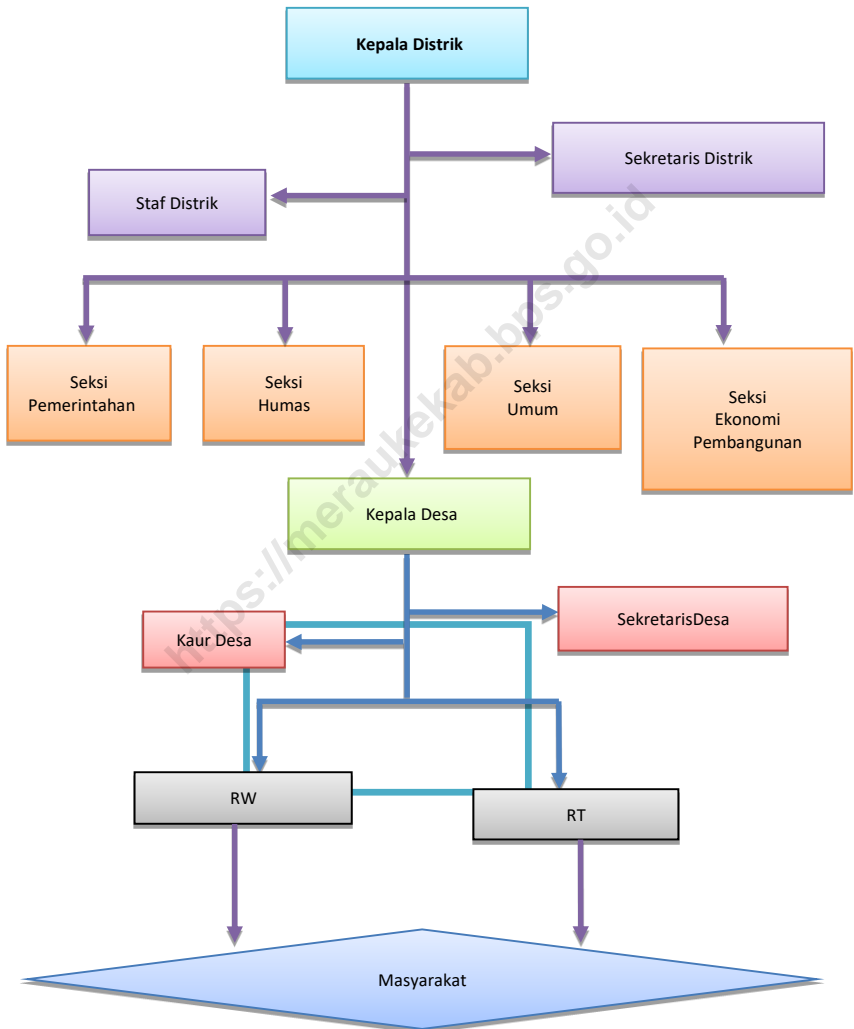

2.1. WILAYAH ADMINISTRATIF

Tabel 2.1.1. Jumlah Rukun Tetangga/Rukun Warga Menurut Kampung di Distrik Okaba, 2021

Kampung	Rukun Tetangga (RW)	Rukun Warga (RT)
(1)	(2)	(3)
1. Wambi	1	3
2. Dufmira	1	2
3. Iwol	1	2
4. Makaling	1	4
5. Okaba	2	6
6. Alaku	1	3
7. Alatep	2	3
8. Sanggase	2	6
9. Es Wambi	1	3

Sumber: Bagian Pemerintahan Sekretariat Daerah Kabupaten Merauke

2.2. PEGAWAI

Tabel 2.2.1. Jumlah Pegawai Negeri Sipil Menurut Pendidikan Tertinggi yang Ditamatkan di Sekretariat Distrik Okaba, 2021

Pendidikan	Jumlah
(1)	(2)
SD dan di bawahnya	0
SMP	0
SMA	14
Universitas	8

Sumber: Badan Kepegawaian, Pendidikan, dan Pelatihan Kabupaten Merauke

Tabel 2.2.2. Jumlah Pegawai Negeri Sipil Menurut Golongan Kepangkatan di Sekretariat Distrik Okaba, 2021

Golongan	Jumlah
(1)	(2)
I	-
II	13
III	7
IV	2

Sumber: Badan Kepegawaian, Pendidikan, dan Pelatihan Kabupaten Merauke

BAB 3

KEPENDUDUKAN

JUMLAH PENDUDUK MENURUT JENIS KELAMIN



LAKI LAKI
2.115



PEREMPUAN
1.991



RASIO JENIS KELAMIN

Rasio Jenis Kelamin Penduduk Okaba adalah sebesar 106,23 Artinya setiap 100 penduduk perempuan di Distrik Okaba terdapat 106 Laki - laki. Dapat pula diartikan jumlah Laki - Laki di Distrik Okaba lebih banyak dari jumlah perempuan.

ULASAN

Berdasarkan data dari Dinas Kependudukan dan Catatan Sipil, penduduk tahun 2021 penduduk Distrik Okaba berjumlah 4.106 jiwa dengan komposisi 2.115 penduduk laki-laki dan 1.991 penduduk perempuan. Dari komposisi penduduk menurut jenis kelamin ini dapat diketahui besar rasio jenis kelamin. Rasio jenis kelamin merupakan perbandingan jumlah penduduk laki-laki dengan jumlah penduduk perempuan.

Pada tahun 2021, angka rasio jenis kelamin penduduk Distrik Okaba sebesar 106,23. Artinya terdapat 106 laki-laki per 100 perempuan.

Jika dilihat dari persentase penduduk pada setiap kampung yang terdapat di Distrik Okaba, penduduk terbanyak berada di Kampung Okaba dengan persentase sebesar 21,97 persen dari total penduduk di Distrik Okaba. Sedangkan kampung dengan penduduk yang paling kecil berada di kampung Iwool dengan persentase sebesar 4,55 persen dari total jumlah penduduk di Distrik Okaba.

Gambar 3.1 Jumlah Penduduk Menurut Kampung dan Jenis Kelamin di Distrik Okaba, 2021

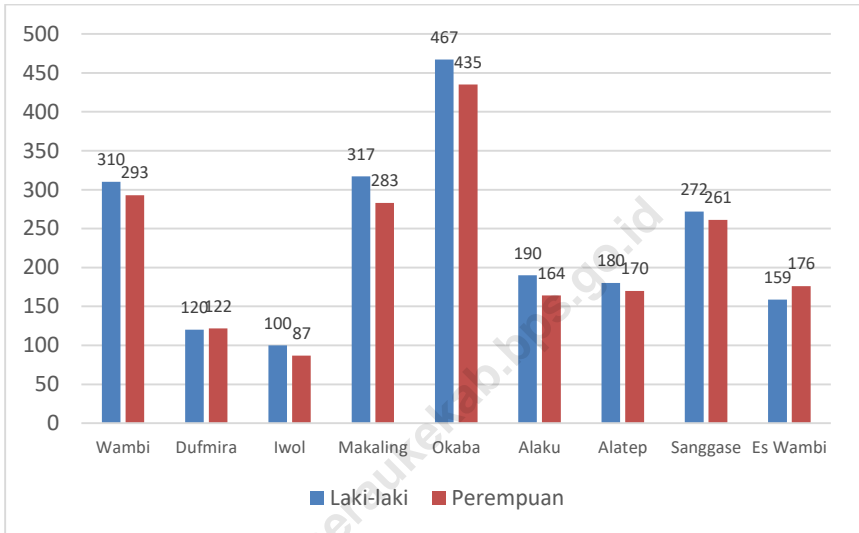

Sumber: Dinas Kependudukan dan Catatan Sipil Kabupaten Merauke

Tabel 3.1. Penduduk, Laju Pertumbuhan Penduduk, Distribusi Persentase Penduduk, Kepadatan Penduduk, Rasio Jenis Kelamin Menurut Desa/ Kelurahan di Distrik Okaba

Kampung/Kelurahan	Penduduk
(1)	(2)
Wambi	603
Dufmira	242
Iwol	187
Makaling	600
Okaba	902
Alaku	354
Alatep	350
Sanggase	533
Es Wambi	335
Okaba	4 106

Sumber: Dinas Kependudukan dan Catatan Sipil kabupaten Merauke

Lanjutan Tabel 3.1

Kampung/Kelurahan	Persentase Penduduk	Kepadatan Penduduk per km ²
(1)	(4)	(5)
Wambi	14,69	...
Dufmira	5,89	...
Iwol	4,55	...
Makaling	14,61	...
Okaba	21,97	...
Alaku	8,62	...
Alatep	8,52	...
Sanggase	12,98	...
Es Wambi	8,16	...
Okaba	100,00	...

Sumber: Dinas Kependudukan dan Catatan Sipil Kabupaten Merauke

Lanjutan Tabel 3.1

Kampung/Kelurahan	Rasio Jenis Kelamin
(1)	(6)
Wambi	105,80
Dufmira	98,36
Iwol	114,94
Makaling	112,01
Okaba	107,36
Alaku	115,85
Alatep	105,88
Sanggase	104,21
Es Wambi	90,34
Okaba	106,23

Sumber: Dinas Kependudukan dan Catatan Sipil Kabupaten Merauke

Lanjutan Tabel 3.1

Kampung/Kelurahan	Jenis Kelamin		
	Laki-laki	Perempuan	Jumlah
(1)	(7)	(8)	(9)
Wambi	310	293	603
Dufmira	120	122	242
Iwol	100	87	187
Makaling	317	283	600
Okaba	467	435	902
Alaku	190	164	354
Alatep	180	170	350
Sanggase	272	261	533
Es Wambi	159	176	335
Okaba	2 115	1 991	4 106

Sumber: Dinas Kependudukan dan Catatan Sipil Kabupaten Merauke

BAB 4

SOSIAL

JUMLAH FASILITAS PENDIDIKAN

NEGERI

SWASTA



ULASAN

Pendidikan

Penyediaan sarana pendidikan yang memadai perlu ditingkatkan hingga ke wilayah terkecil seperti distrik. Pada tahun 2021, terdapat 11 unit Sekolah Dasar (SD), 2 unit Sekolah Menengah Pertama (SMP), 1 unit Sekolah Menengah Atas (SMA), dan 1 unit Sekolah Menengah Kejuruan (SMK) di Distrik Okaba.

Dari jumlah sekolah yang ada terdapat murid SD sebanyak 957 orang, murid SMP sebanyak 319 murid, murid SMA sebanyak 181 orang, dan murid SMK sebanyak 34 orang. Jumlah tersebut berdasarkan data dari Kementerian Pendidikan dan Kebudayaan pada Semester 2021/2022 Genap.

Ketersediaan sarana pendidikan seperti sekolah perlu ditunjang dengan ketersediaan tenaga guru. Pada tahun 2021, guru SD di Distrik Okaba berjumlah 59 orang, guru SMP berjumlah 20 orang, guru SMA berjumlah 22 orang, dan guru SMK berjumlah 12 orang.

Kesehatan

Pembangunan bidang kesehatan yang terus ditingkatkan merupakan salah satu usaha untuk mencapai derajat kesehatan yang optimal bagi masyarakat.

Terdapat satu unit puskesmas di Distrik Okaba dengan jenis puskesmas perawatan yang terletak di kampung Okaba. Selain itu terdapat pula 7 unit puskesmas pembantu yang tersebar di seluruh distrik Okaba untuk melayani kebutuhan kesehatan masyarakat di distrik Okaba

Agama

Pada tahun 2021 jumlah tempat ibadah untuk agama Islam adalah 2 bangunan Masjid, 23 bangunan Gereja Protestan dan 8 bangunan Gereja

Katholik. Terdapat pula 3 orang rohaniawan Protestan dan 1 orang rohaniawan Khatolik

<https://meraukekab.bps.go.id>

Gambar 4.1 Jumlah Sekolah Menurut Jenjang Pendidikan di Distrik Okaba, 2021

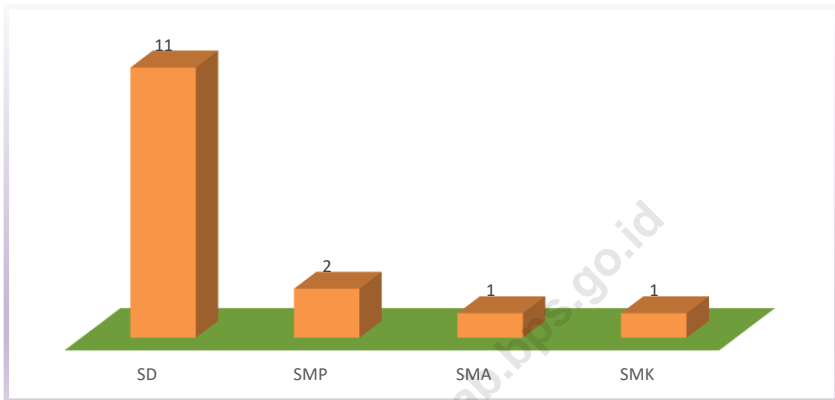

Sumber: Dinas Pendidikan dan Pengajaran Kabupaten Merauke

Gambar 4.2 Jumlah Keluarga Pengguna Listrik Menurut Desa/Kelurahan dan Jenis Pengguna Listrik di Distrik Okaba Tahun 2021

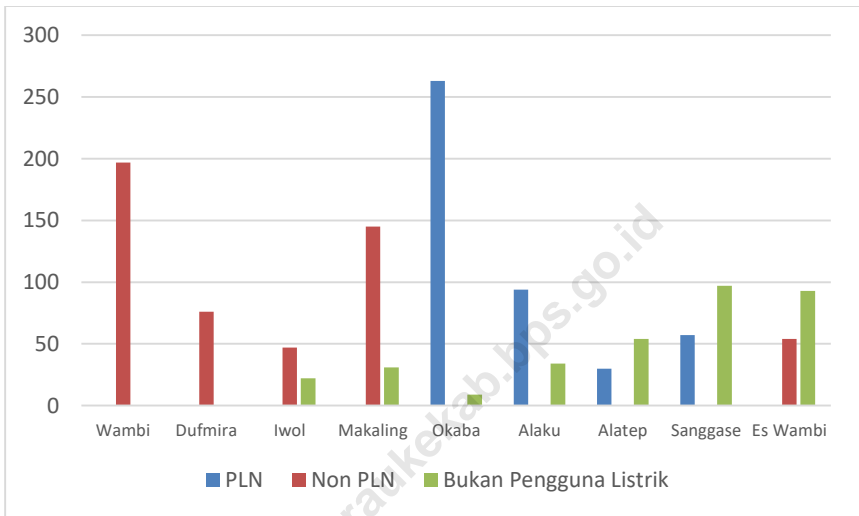

Sumber: BPS, Potensi Desa 2021

4.1. PENDIDIKAN

Tabel 4.1.1. Jumlah Taman Kanak-kanak Menurut Status Sekolah di Distrik Okaba, 2021

Kampung	Status		Jumlah
	Negeri	Swasta	
(1)	(2)	(3)	(4)
1. Wambi	0	0	0
2. Dufmira	0	0	0
3. Iwool	0	0	0
4. Makaling	0	0	0
5. Okaba	0	1	1
6. Alaku	0	0	0
7. Alatep	0	0	0
8. Sanggase	0	0	0
9. Es Wambi	0	0	0
Jumlah	0	1	1

Sumber: Podes 2021

Tabel 4.1.2. Jumlah Sekolah Dasar (SD) Menurut Status Sekolah di Distrik Okaba, 2021

Kampung	Status		Jumlah
	Negeri	Swasta	
(1)	(2)	(3)	(4)
1. Wambi	0	0	0
2. Dufmira	0	1	1
3. Iwool	0	1	1
4. Makaling	0	1	1
5. Okaba	1	2	3
6. Alaku	1	0	1
7. Alatep	0	1	1
8. Sanggase	0	1	1
9. Es Wambi	1	1	2
Jumlah	3	8	11

Sumber: Podes 2021

Tabel 4.1.3. Jumlah Sekolah Menengah Pertama Menurut Status Sekolah di Distrik Okaba, 2021

Kampung	Status		Jumlah
	Negeri	Swasta	
(1)	(2)	(3)	(4)
1. Wambi	0	0	0
2. Dufmira	0	0	0
3. Iwool	0	0	0
4. Makaling	0	0	0
5. Okaba	1	0	1
6. Alaku	0	0	0
7. Alatep	0	0	0
8. Sanggase	0	0	0
9. Es Wambi	1	0	1
Jumlah	2	0	2

Sumber: Podes 2021

Tabel 4.1.4. Jumlah Sekolah Menengah Atas Menurut Status Sekolah di Distrik Okaba, 2021

Kampung	Status		Jumlah
	Negeri	Swasta	
(1)	(2)	(3)	(4)
1. Wambi	0	0	0
2. Dufmira	0	0	0
3. Iwool	0	0	0
4. Makaling	0	0	0
5. Okaba	1	0	1
6. Alaku	0	0	0
7. Alatep	0	0	0
8. Sanggase	0	0	0
9. Es Wambi	0	0	0
Jumlah	1	0	1

Sumber: Podes 2021

Tabel 4.1.5. Jumlah Sekolah Menengah Kejuruan Menurut Status Sekolah di Distrik Okaba, 2021

Kampung	Status		Jumlah
	Negeri	Swasta	
(1)	(2)	(3)	(4)
1. Wambi	0	0	0
2. Dufmira	0	0	0
3. Iwool	0	0	0
4. Makaling	0	0	0
5. Okaba	0	0	0
6. Alaku	0	0	0
7. Alatep	0	0	0
8. Sanggase	0	0	0
9. Es Wambi	1	0	1
Jumlah	1	0	1

Sumber: Podes 2021

Tabel 4.1.6. Jumlah Murid, Guru dan Rasio Murid – Guru Taman Kanak – Kanak Menurut Kampung di Distrik Okaba, 2021

Kampung	Jumlah Murid	Jumlah Guru	Rasio Murid - Guru
(1)	(2)	(3)	(4)
1. Wambi	0	0	0
2. Dufmira	0	0	0
3. Iwool	0	0	0
4. Makaling	0	0	0
5. Okaba	25	2	12,5
6. Alaku	0	0	0
7. Alatep	0	0	0
8. Sanggase	0	0	0
9. Es Wambi	0	0	0
Jumlah	25	2	12,5

Sumber: <https://dapo.kemdikbud.go.id> Semester 2021/2022 Genap

Tabel 4.1.7. Jumlah Murid, Guru dan Rasio Murid – Guru Sekolah Dasar Menurut Kampung di Distrik Okaba, 2021

	Kampung	Jumlah Murid	Jumlah Guru	Rasio Murid - Guru
	(1)	(2)	(3)	(4)
1.	Wambi	0	0	0
2.	Dufmira	57	4	14,25
3.	Iwool	52	2	26,00
4.	Makaling	119	5	23,80
5.	Okaba	187	18	10,39
6.	Alaku	69	11	6,27
7.	Alatep	54	3	18,00
8.	Sanggase	166	4	41,50
9.	Es Wambi	253	12	21,08
	Jumlah	957	59	16,22

Sumber: <https://dapo.kemdikbud.go.id> Semester 2021/2022 Genap

Tabel 4.1.8. Jumlah Murid, Guru dan Rasio Murid – Guru Sekolah Menengah Pertama Menurut Kampung di Distrik Okaba, 2021

Kampung	Jumlah Murid	Jumlah Guru	Rasio Murid - Guru
(1)	(2)	(3)	(4)
1. Wambi	0	0	0
2. Dufmira	0	0	0
3. Iwool	0	0	0
4. Makaling	0	0	0
5. Okaba	228	13	17,54
6. Alaku	0	0	0
7. Alatep	0	0	0
8. Sanggase	0	0	0
9. Es Wambi	91	7	13,00
Jumlah	319	20	15,95

Sumber: <https://dapo.kemdikbud.go.id> Semester 2021/2022 Genap

Tabel 4.1.9. Jumlah Murid, Guru dan Rasio Murid – Guru Sekolah Menengah Atas Menurut Kampung di Distrik Okaba, 2021

Kampung	Jumlah Murid	Jumlah Guru	Rasio Murid - Guru
(1)	(2)	(3)	(4)
1. Wambi	0	0	0
2. Dufmira	0	0	0
3. Iwool	0	0	0
4. Makaling	0	0	0
5. Okaba	181	22	8,23
6. Alaku	0	0	0
7. Alatep	0	0	0
8. Sanggase	0	0	0
9. Es Wambi	0	0	0
Jumlah	181	22	8,23

Sumber: <https://dapo.kemdikbud.go.id> Semester 2021/2022 Genap

Tabel 4.1.10. Jumlah Murid, Guru dan Rasio Murid – Guru Sekolah Menengah Kejuruan Menurut Kampung di Distrik Okaba, 2021

Kampung	Jumlah Murid	Jumlah Guru	Rasio Murid - Guru
(1)	(2)	(3)	(4)
1. Wambi	0	0	0
2. Dufmira	0	0	0
3. Iwool	0	0	0
4. Makaling	0	0	0
5. Okaba	0	0	0
6. Alaku	0	0	0
7. Alatep	0	0	0
8. Sanggase	0	0	0
9. Es Wambi	34	12	2,83
Jumlah	34	12	2,83

Sumber: <https://dapo.kemdikbud.go.id> Semester 2021/2022 Genap

4.2. KESEHATAN

Tabel 4.2.1. Jumlah Fasilitas Kesehatan Menurut Jenis Fasilitas di Distrik Okaba, 2021

Jenis Fasilitas	Jumlah
(1)	(2)
Rumah Sakit	0
Rumah Bersalin	0
Puskesmas Umum	1
Posyandu Maternal	1
Klinik / Balai Kesehatan	0
Puskesmas Pembantu	7

Sumber: Podes 2021

Tabel 4.2.2. Kemudahan mencapai Sarana Kesehatan di Distrik Okaba, 2021

Kampung	Kemudahan				
	Rumah Sakit	Puskesmas	Poliklinik	Praktek Dokter / Bidan	Apotik
(1)	(2)	(3)	(4)	(5)	(6)
Wambi	4	3	4	4	4
Dufmira	4	2	4	4	4
Iwool	4	2	4	4	4
Makaling	4	2	4	4	4
Okaba	4	0	4	4	4
Alaku	4	3	4	4	4
Alatep	4	3	4	4	4
Sanggase	4	3	4	4	4
Es Wambi	4	3	4	4	4

Sumber: Podes 2021

Catatan : 1 = Sangat Mudah; 2 = Mudah; 3 = Sulit; 4 = Sangat Sulit

Tabel 6.1.1. Banyaknya Warga Penderita Gizi Buruk Menurut Desa/Kelurahan di Distrik Okaba, 2018,2019,2020 dan 2021

Desa/Kelurahan	2018	2019	2020	2021
(1)				(2)
1. Wambi	0	0	0	0
2. Dufmira	0	0	0	0
3. Iwol	0	0	0	0
4. Makaling	0	0	0	0
5. Okaba	0	0	0	0
6. Alaku	0	0	0	0
7. Alatep	0	0	0	0
8. Sanggase	0	0	0	0
9. Es Wambi	0	0	0	0
Distrik Okaba	0	0	0	0

Sumber : BPS, Potensi Desa 2018 – 2021

4.3. AGAMA

Tabel 4.3.1. Jumlah Rohaniawan Menurut Agama yang Dianut di Distrik Okaba, 2021

Agama	Rohaniawan
(1)	(2)
Islam	-
Protestan	3
Katholik	1
Hindu	-
Budha	-

Sumber: Kementerian Agama Kabupaten Merauke

Tabel 4.3.2. Jumlah Tempat Peribadatan di Distrik Okaba, 2021

Jenis Tempat Ibadah	Jumlah
(1)	(2)
Masjid	2
Gereja Protestan	23
Gereja Katholik	8
Pura	0
Vihara	0

Sumber: Kementerian Agama Kabupaten Merauke

4.4. Energi

Tabel 4.4.1. Banyaknya Keluarga Pengguna Listrik Menurut Desa/Kelurahan dan Jenis Pengguna Listrik di Distrik Okaba, 2021

Desa/Kelurahan	Pengguna Listrik			Bukan Pengguna Listrik
	PLN	Non PLN	Jumlah	
(1)	(2)	(3)	(4)	(5)
1. Wambi	0	197	197	0
2. Dufmira	0	76	76	0
3. Iwol	0	47	47	22
4. Makaling	0	145	145	31
5. Okaba	263	0	263	9
6. Alaku	94	0	94	34
7. Alatep	30	0	30	54
8. Sanggase	57	0	57	97
9. Es Wambi	0	54	54	93
Total	444	519	963	340

Sumber : BPS, Potensi Desa 2021

Tabel 4.4.2. Sumber Penerangan Jalan Utama Menurut Desa/Kelurahan Di Distrik Okaba, 2019, 2020, dan 2021

Penerangan Jalan Utama	2019	2020	2021
(1)	(2)	(3)	(4)
Sumber Penerangan Jalan Utama			
Listrik Pemerintah	0	0	0
Listrik Non Pemerintah	2	2	3
Non Listrik	0	0	0
Tidak Ada Penerangan	7	7	6

Sumber : BPS, Potensi Desa 2019,2020 dan 2021

Tabel 4.4.3. Banyaknya Desa/Kelurahan Menurut Jenis Bahan Bakar Untuk Memasak yang Digunakan Oleh Sebagian Besar Keluarga Di Distrik Okaba, 2019, 2020, dan 2021

Jenis Bahan Bakar	2019	2020	2021
(1)	(2)	(3)	(4)
Gas Kota	0	0	0
LPG 3 KG	0	0	0
LPG lebih dari 3 KG	0	0	0
Minyak Tanah	0	0	0
Kayu Bakar	9	9	9
Lainnya	0	0	0

Sumber : BPS, Potensi Desa 2019,2020 dan 2021

Tabel 4.4.4. Banyaknya Desa/Kelurahan Menurut Sumber Air Minum Sebagian Besar Keluarga Di Distrik Okaba, 2019, 2020, dan 2021

Sumber Air Minum	2019	2020	2021
(1)	(2)	(3)	(4)
Air Kemasan Bermerk	0	0	0
Air Isi Ulang	0	0	0
Ledeng Dengan Meteran	0	0	0
Ledeng Tanpa Meteran	0	0	0
Sumur Bor/Pompa	0	0	0
Sumur	9	9	9
Mata Air	0	0	0
Sungai/Danau/Kolam/Waduk /Situ/Embung/Bendungan	0	0	0
Air Hujan	0	0	0
Lainnya	0	0	0

Sumber : BPS, Potensi Desa 2019, 2020 dan 2021

Tabel 4.4.5. Banyaknya Desa/Kelurahan Menurut Penggunaan Fasilitas Tempat Buang Air Besar Sebagian Besar Keluarga Di Distrik Okaba, 2018, 2019, dan 2021

Fasilitas Tempat Buang Air Besar	2019	2020	2021
(1)	(2)	(3)	(4)
Jamban			
Sendiri	6	5	5
Bersama	1	1	1
Umum	1	0	0
Bukan Jamban	1	3	3

Sumber : BPS, Potensi Desa 2019, 2020 dan 2021

4.5. Bencana Alam

Tabel 4.5.1. Banyaknya Kejadian Bencana Alam Menurut Desa/Kelurahan dan Jenis Bencana Alam di Distrik Okaba, 2021

Desa/Kelurahan	Gempa Bumi	Tsunami	Gunung Meletus	Tanah Longsor
(1)	(2)	(3)	(4)	(5)
1. Wambi	0	0	0	0
2. Dufmira	0	0	0	0
3. Iwol	0	0	0	0
4. Makaling	0	0	0	0
5. Okaba	0	0	0	0
6. Alaku	0	0	0	0
7. Alatep	0	0	0	0
8. Sanggase	0	0	0	0
9. Es Wambi	0	0	0	0
Distrik Okaba	0	0	0	0

Sumber : BPS, Potensi Desa 2021

Tabel 4.5.1. Lanjutan

Desa/Kelurahan	Banjir	Banjir Bandang	Kekeringan
(1)	(6)	(7)	(8)
1. Wambi	0	0	0
2. Dufmira	0	0	0
3. Iwol	0	0	0
4. Makaling	0	0	0
5. Okaba	0	0	0
6. Alaku	0	0	0
7. Alatep	0	0	0
8. Sanggase	0	0	0
9. Es Wambi	0	0	0
Distrik Okaba	0	0	0

Sumber : BPS, Potensi Desa 2021

Tabel 4.5.1. Lanjutan

Desa/Kelurahan	Kebakaran	Angin	Gelombang Pasang Laut
	Hutan dan Lahan	Puyuh/Putting Beliung/Topan	
(1)	(9)	(10)	(11)
1. Wambi	0	0	0
2. Dufmira	0	0	0
3. Iwol	0	0	0
4. Makaling	0	0	0
5. Okaba	0	0	0
6. Alaku	0	0	0
7. Alatep	0	0	0
8. Sanggase	0	0	0
9. Es Wambi	0	0	0
Distrik Okaba	0	0	0

Sumber : BPS, Potensi Desa 2021

Tabel 4.5.2. Banyaknya Korban Jiwa Akibat Bencana Alam Menurut Desa/Kelurahan dan Jenis Bencana Alam di Distrik Okaba, 2021

Desa/Kelurahan	Gempa Bumi	Tsunami	Gunung Meletus	Tanah Longsor
(1)	(2)	(3)	(4)	(5)
1. Wambi	0	0	0	0
2. Dufmira	0	0	0	0
3. Iwol	0	0	0	0
4. Makaling	0	0	0	0
5. Okaba	0	0	0	0
6. Alaku	0	0	0	0
7. Alatep	0	0	0	0
8. Sanggase	0	0	0	0
9. Es Wambi	0	0	0	0
Distrik Okaba	0	0	0	0

Sumber : BPS, Potensi Desa 2021

Tabel 4.5.2. Lanjutan

Desa/Kelurahan	Banjir	Banjir Bandang	Kekeringan
(1)	(6)	(7)	(8)
1. Wambi	0	0	0
2. Dufmira	0	0	0
3. Iwol	0	0	0
4. Makaling	0	0	0
5. Okaba	0	0	0
6. Alaku	0	0	0
7. Alatep	0	0	0
8. Sanggase	0	0	0
9. Es Wambi	0	0	0
Distrik Okaba	0	0	0

Sumber : BPS, Potensi Desa 2021

Tabel 4.5.2. Lanjutan

Desa/Kelurahan	Kebakaran Hutan dan Lahan	Angin Puyuh/Putting Beliung/Topan	Gelombang Pasang Laut
(1)	(9)	(10)	(11)
1. Wambi	0	0	0
2. Dufmira	0	0	0
3. Iwol	0	0	0
4. Makaling	0	0	0
5. Okaba	0	0	0
6. Alaku	0	0	0
7. Alatep	0	0	0
8. Sanggase	0	0	0
9. Es Wambi	0	0	0
Distrik Okaba	0	0	0

Sumber : BPS, Potensi Desa 2021

Tabel 4.5.3. Keberadaan Fasilitas/Upaya Antisipasi/Mitigasi Bencana Alam Menurut Desa/Kelurahan di Distrik Okaba, 2021

Desa/Kelurahan	Sistem Peringatan Dini Bencana Alam	Sistem Peringatan Dini Khusus Tsunami	Perlengkapan Keselamatan
(1)	(2)	(3)	(4)
1. Wambi	Tidak Ada	Bukan Wilayah Potensi Tsunami	Tidak Ada
2. Dufmira	Tidak Ada	Bukan Wilayah Potensi Tsunami	Tidak Ada
3. Iwol	Tidak Ada	Bukan Wilayah Potensi Tsunami	Tidak Ada
4. Makaling	Tidak Ada	Bukan Wilayah Potensi Tsunami	Tidak Ada
5. Okaba	Tidak Ada	Bukan Wilayah Potensi Tsunami	Tidak Ada
6. Alaku	Tidak Ada	Bukan Wilayah Potensi Tsunami	Tidak Ada
7. Alatep	Tidak Ada	Bukan Wilayah Potensi Tsunami	Tidak Ada
8. Sanggase	Tidak Ada	Bukan Wilayah Potensi Tsunami	Tidak Ada
9. Es Wambi	Tidak Ada	Bukan Wilayah Potensi Tsunami	Tidak Ada
Distrik Okaba			

Sumber : BPS, Potensi Desa 2021

4.6. Ekonomi

Tabel 4.6.1. Banyaknya Sarana dan Prasarana Ekonomi Menurut Desa/Kelurahan dan Jenisnya di Distrik Okaba, 2021

Desa/Kelurahan	Kelompok Pertokoan	Pasar dengan Bangunan Permanen	Pasar dengan Bangunan Semi Permanen	Pasar Tanpa Bangunan
(1)	(2)	(3)	(4)	(5)
1. Wambi	0	0	0	0
2. Dufmira	0	0	0	0
3. Iwol	0	0	0	0
4. Makaling	0	0	0	0
5. Okaba	0	0	0	0
6. Alaku	0	0	0	0
7. Alatep	0	0	0	0
8. Sanggase	0	0	0	0
9. Es Wambi	0	0	0	0
Distrik Okaba	0	0	0	0

Sumber : BPS, Potensi Desa 2021

Tabel 4.6.1. Lanjutan

Desa/Kelurahan	Minimarket/ Swalayan	Toko/Warung Kelontong	Restoran/Rumah Makan
(1)	(2)	(3)	(4)
1. Wambi	0	3	0
2. Dufmira	0	6	0
3. Iwol	0	4	0
4. Makaling	0	7	0
5. Okaba	0	32	0
6. Alaku	0	7	0
7. Alatep	0	5	0
8. Sanggase	0	8	0
9. Es Wambi	0	5	0
Distrik Okaba	0	77	0

Sumber : BPS, Potensi Desa 2021

Tabel 4.6.1. Lanjutan

Desa/Kelurahan	Warung/Kedai Makanan	Hotel	Hostel/Motel/Losmen/Wisma
(1)	(2)	(3)	(4)
1. Wambi	0	0	0
2. Dufmira	0	0	0
3. Iwol	0	0	0
4. Makaling	0	0	0
5. Okaba	3	0	2
6. Alaku	0	0	0
7. Alatep	0	0	0
8. Sanggase	0	0	0
9. Es Wambi	0	0	0
Distrik Okaba	3	0	2

Sumber : BPS, Potensi Desa 2021

Tabel 4.6.2. Banyaknya Sarana Lembaga Keuangan yang Beroperasi Menurut Desa/Kelurahan dan Jenisnya di Distrik Okaba, 2021

Desa/Kelurahan	Bank Umum Pemerintah	Bank Umum Swasta	Bank Perkreditan Rakyat
(1)	(2)	(3)	(4)
1. Wambi	0	0	0
2. Dufmira	0	0	0
3. Iwol	0	0	0
4. Makaling	0	0	0
5. Okaba	1	0	0
6. Alaku	0	0	0
7. Alatep	0	0	0
8. Sanggase	0	0	0
9. Es Wambi	0	0	0
Distrik Okaba	1	0	0

Sumber : BPS, Potensi Desa 2021

Tabel 4.6.3. Banyaknya Koperasi yang Masih Aktif Menurut Desa/Kelurahan dan Jenis Koperasi di Distrik Okaba, 2021

Desa/Kelurahan	Koperasi Unit Desa (KUD)	Koperasi	Koperasi Simpan Pinjam (Kospin)
		Industri Kecil Dan Kerajinan	
(1)	(2)	(3)	(4)
1. Wambi	0	0	0
2. Dufmira	0	0	0
3. Iwol	0	0	0
4. Makaling	0	0	0
5. Okaba	0	0	0
6. Alaku	0	0	0
7. Alatep	0	0	0
8. Sanggase	0	0	0
9. Es Wambi	0	0	0
Distrik Okaba	0	0	0

Sumber : BPS, Potensi Desa 2021

Tabel 4.6.4. Keberadaan Kantor Pos/ Pos Pembantu/Rumah Pos dan Perusahaan/Agen Jasa Ekspedisi Swasta Menurut Desa/Kelurahan di Distrik Okaba, 2021

Desa/Kelurahan	Keberadaan Kantor Pos/ Pos Pembantu/Rumah Pos	Perusahaan/Agen Jasa Ekspedisi Swasta
(1)	(2)	(3)
1. Wambi	Tidak Ada	Tidak Ada
2. Dufmira	Tidak Ada	Tidak Ada
3. Iwol	Tidak Ada	Tidak Ada
4. Makaling	Tidak Ada	Tidak Ada
5. Okaba	Tidak Ada	Tidak Ada
6. Alaku	Tidak Ada	Tidak Ada
7. Alatep	Tidak Ada	Tidak Ada
8. Sanggase	Tidak Ada	Tidak Ada
9. Es Wambi	Tidak Ada	Tidak Ada
Distrik Okaba		

Sumber : BPS, Potensi Desa 2021

4.7. Telekomunikasi

Tabel 4.7.1. Jumlah Menara dan Operator Layanan Komunikasi Telepon Seluler Menurut Desa/Kelurahan di Distrik Okaba, 2021

Desa/Kelurahan	Jumlah Menara Telepon Seluler (BTS)	Jumlah Operator Layanan Seluler
(1)	(2)	(3)
1. Wambi	0	0
2. Dufmira	0	0
3. Iwol	0	0
4. Makaling	0	0
5. Okaba	1	1
6. Alaku	0	0
7. Alatep	0	0
8. Sanggase	0	0
9. Es Wambi	0	0
Distrik Okaba	1	1

Sumber : BPS, Potensi Desa 2021

4.8. Transportasi

Tabel 4.8.1. Sarana Transportasi Antar Desa/Kelurahan Menurut Desa/Kelurahan d Distrik Okaba 2021

Desa/Kelurahan	Jenis Transportasi	Keberadaan Angkutan Umum
(1)	(2)	(3)
1. Wambi	Darat dan Air	Tidak Ada
2. Dufmira	Darat	Tidak Ada
3. Iwol	Darat	Tidak Ada
4. Makaling	Darat	Tidak Ada
5. Okaba	Darat	Tidak Ada
6. Alaku	Darat	Tidak Ada
7. Alatep	Darat	Tidak Ada
8. Sanggase	Darat dan Air	Tidak Ada
9. Es Wambi	Darat dan Air	Tidak Ada
Distrik Okaba		

Sumber : BPS, Potensi Desa 2021

BAB 5

PERTANIAN

PRODUKSI TANAMAN PANGAN DIRINCI MENURUT KOMODITAS



PADI

744,00



TALAS

377,00



KEDELAI

0



UBI KAYU

660,00



JAGUNG

108,75



UBI JALAR

572,00

ULASAN

Pada tahun 2021, luas panen padi sawah di Distrik Okaba sebesar 240 hektar dengan jumlah produksi mencapai 744 ton dan luas panen padi ladang sebesar 0 hektar.

Selain padi, terdapat pula tanaman pangan jagung, talas, ubi kayu, dan ubi jalar. Luas panen Jagung yaitu 43,50 hektar dengan jumlah produksi sebesar 108,75 ton. Tanaman Talas memiliki luas panen sebesar 29 hektar dengan produksi 377 ton. Ubi Kayu memiliki luas panen sebesar 44 hektar dengan total jumlah produksi selama tahun 2021 sebesar 660 ton. Luas panen Ubi Jalar yaitu sebesar 44 hektar dengan total jumlah produksi selama tahun 2021 yaitu sebesar 572 ton

Dari kelompok tanaman sayuran, tanaman bawang merah memiliki luas panen 1,25 hektar dengan produksi 112,50 kuintal. Kemudian Kacang panjang dengan luas panen 5,05 hektar menghasilkan 212,10 kuintal, kangkung 0,70 hektar dengan produksi 71,40 kuintal dan tomat memiliki luas panen 0,45 dengan produksi 66,40 kuintal.

Tidak hanya tanaman pangan dan tanaman sayuran yang ada di Distrik Okaba, tetapi juga tanaman perkebunan. Diketahui bahwa luas perkebunan kelapa yaitu 3.325 hektar, jambu mete 138 hektar, pinang 10 hektar, sagu 81 hektar dan kemiri 23 hektar. Sayangnya tidak terdapat informasi mengenai jumlah hasil produksi dari tanaman – tanaman tersebut

Dari sektor peternakan khusus di Distrik Okaba pada tahun 2021 terdapat 1.684 ekor sapi potong, 262 ekor kuda, 176 ekor kambing dan 204 ekor babi. Sedangkan untuk unggas terdapat 2.880 ekor ayam kampung dan itik 5.287 ekor yang dipelihara dan dikembangbiakan oleh masyarakat di Distrik Okaba.

Gambar 5.1 Jumlah Produksi (Ton) Menurut Jenis Tanaman Pangan di Distrik Okaba, 2021

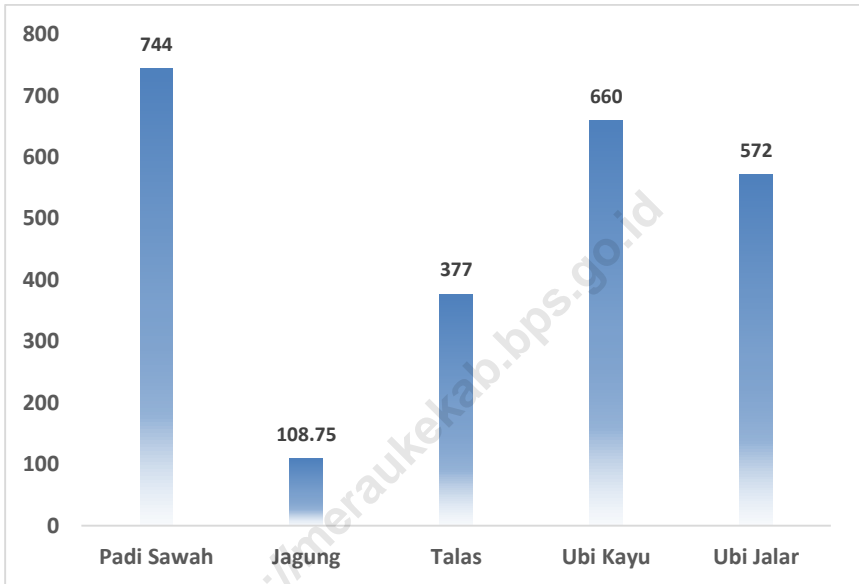

Sumber: Dinas tanaman Pangan Kabupaten Merauke

5.1. TANAMAN PANGAN

Tabel 5.1.1. Luas Panen dan Produksi Padi Sawah dan Padi Ladang di Distrik Okaba, 2021

Jenis Padi	Luas Panen	Produksi (Ton)
(1)	(2)	(3)
Padi Sawah	240,00	744,00
Padi Ladang	-	-
Jumlah	240,00	744,00

Sumber: Dinas Pertanian Kabupaten Merauke

Tabel 5.1.2. Luas Panen dan Produksi Jagung, Kedelai, Talas, Gembili, Ubi Kayu, Ubi Jalar di Distrik Okaba, 2021

Jenis Tanaman	Luas Panen	Produksi (Ton)
(1)	(2)	(3)
Jagung	43,50	108,75
Kedelai	-	-
Talas	29,00	377,00
Gembili	-	-
Ubi Kayu	44,00	660,00
Ubi Jalar	44,00	572,00

Sumber: Dinas Tanaman Pangan Kabupaten Merauke

5.2. HORTIKULTURA

Tabel 5.2.1. Luas Panen Tanaman Sayuran Menurut Jenis Sayuran di Distrik Okaba, 2021

Jenis Sayuran	Luas Panen
(1)	(2)
Bawang Merah	1,25
Cabe Rawit	0,20
Cabe Merah	0,45
Kubis	1,25
Sawi/Petsai	0,20
Tomat	0,45
Terung	-
Kangkung	0,70
Kacang Panjang	5,05
Bayam	0,25
Ketimun	-

Sumber: Dinas Pertanian Kabupaten Merauke

Tabel 5.2.2. Produksi Tanaman Sayuran Menurut Jenis Sayuran di Distrik Okaba (Kuintal), 2021

Jenis Sayuran	Produksi
(1)	(2)
Bawang Merah	112,50
Cabe Rawit	12,80
Cabe Merah	28,35
Kubis	-
Sawi/Petsai	42,75
Tomat	66,40
Terung	-
Kangkung	71,40
Kacang Panjang	212,10
Bayam	24,75
Ketimun	-

Sumber: Dinas Pertanian Kabupaten Merauke

5.3. PERKEBUNAN

Tabel 5.3.1. Luas Lahan Tanaman Perkebunan Menurut Jenis Tanaman di Distrik Okaba, 2021 (ha)

Jenis Tanaman	Luas Lahan
(1)	(2)
Karet	0,00
Kelapa	3 325,00
Kelapa Sawit	0,00
Lada	0,00
Jambu Mete	138,00
Pinang	10,00
Sagu	81,00
Kapuk Randu	0,00
Kemiri	23,00
Jarak	0,00
Tebu	0,00
Vanili	0,00
Jahe	0,00

Sumber: Dinas Pertanian Kabupaten Merauke

Tabel 5.3.2. Produksi Tanaman Perkebunan Menurut Jenis Tanaman di Distrik Okaba, 2021 (ton)

Jenis Tanaman	Produksi
(1)	(2)
Karet	-
Kelapa	-
Kelapa Sawit	-
Lada	-
Jambu Mete	-
Pinang	-
Kapuk Randu	-
Kemiri	-
Jarak	-
Tebu	-
Vanili	-
Jahe	-

Sumber: Dinas Kehutanan dan Perkebunan Kabupaten Merauke

5.4. PETERNAKAN

Tabel 5.4.1. Populasi Ternak Menurut Jenis Ternak di Distrik Okaba, 2021

Jenis Ternak	Jumlah
(1)	(2)
Sapi Potong	1 684
Kerbau	-
Kuda	262
Kambing	176
Babi	204

Sumber: Dinas Peternakan dan Kesehatan Hewan Kabupaten Merauke

Tabel 5.4.2. Populasi Unggas Menurut Jenis Unggas di Distrik Okaba, 2021

Jenis Unggas	Jumlah
(1)	(2)
Ayam Kampung	2 880
Ayam Petelur	-
Ayam Pedaging	-
Itik	5 287

Sumber: Dinas Peternakan dan Kesehatan Hewan Kabupaten Merauke

DATA MENCERDASKAN BANGSA

ENLIGHTEN THE NATION



BPS Kabupaten Merauke

Jl. R.E. Martadinata No. 2 Merauke 99611

Telp./Fax : (0967) 321928

Email : bps9401@bps.go.id