

Katalog / Catalog : 1102001.3308180

KECAMATAN TEGALREJO DALAM ANGKA

Tegalrejo Subdistrict in Figures

2021



**BADAN PUSAT STATISTIK
KABUPATEN MAGELANG**
BPS-Statistics of Magelang Regency

KECAMATAN TEGALREJO

DALAM ANGKA

Tegalrejo Subdistrict in Figures

2021



Kecamatan Tegalrejo Dalam Angka
Tegalrejo Subdistrict in Figures
2021

ISSN: 2442-5672

No. Publikasi/*Publication Number*: 33080.2135

Katalog/*Catalog*: 1102001.3308180

Ukuran Buku/*Book Size*: 14,8 cm x 21 cm

Jumlah Halaman/*Number of Pages*: xiv + 99 halaman /pages

Naskah/*Manuscript*:

Badan Pusat Statistik Kabupaten Magelang

BPS-Statistics of Magelang Regency

Penyunting oleh/*Editor by*:

Badan Pusat Statistik Kabupaten Magelang

BPS-Statistics of Magelang Regency

Gambar Kover oleh/*Cover Designed by*:

Badan Pusat Statistik Kabupaten Magelang

BPS-Statistics of Magelang Regency

Ilustrasi Kover/*Cover Illustration*:

RSU Syubbannul Wathon/ *Syubbannul Wathon General Hospital*

Diterbitkan oleh/*Published by*:

© BPS Kabupaten Magelang/*BPS-Statistics of Magelang Regency*

Dicetak oleh/*Printed by*:

TM Percetakan

Dilarang mengumumkan, mendistribusikan, mengomunikasikan, dan/atau menggandakan sebagian atau seluruh isi buku ini untuk tujuan komersial tanpa izin tertulis dari Badan Pusat Statistik. *Prohibited to announce, distribute, communicate, and/or copy part or all of this book for commercial purpose without permission from BPS-Statistics Indonesia.*

Peta Kabupaten Magelang Map of Magelang Regency

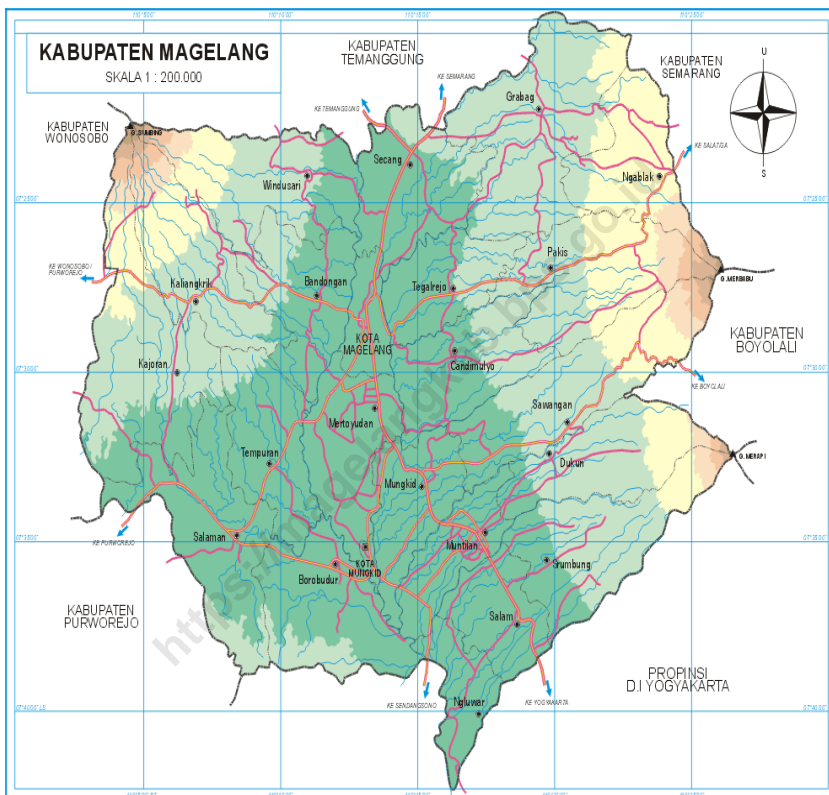

Peta Kecamatan Tegalrejo Map of Tegalrejo Subdistrict





KATA PENGANTAR

Publikasi Kecamatan Tegalrejo Dalam Angka merupakan seri publikasi tahunan yang diterbitkan oleh Badan Pusat Statistik Kabupaten Magelang yang menyajikan beragam jenis data, yang dihimpun dari berbagai sumber baik dari internal BPS maupun dari Dinas/Instansi/Lembaga yang ada di tingkat kecamatan. Data yang disajikan dalam buku ini antara lain memuat gambaran umum tentang keadaan geografi, kependudukan, dan kondisi sosial ekonomi Kecamatan Tegalrejo.

Data yang disajikan dalam Buku Kecamatan Tegalrejo Dalam Angka 2021 sebagian besar data dan informasi tahun 2020 dengan format dan cakupan yang hampir sama dengan publikasi tahun sebelumnya. Namun demikian, ada beberapa data yang mengalami perubahan baik berupa penambahan maupun pengurangan dengan tetap menjaga keterbandingan dengan tahun-tahun sebelumnya.

Meskipun publikasi ini sudah dipersiapkan dengan sebaik-baiknya, dimungkinkan masih adanya kekurangan. Oleh karena itu, kritik dan saran yang konstruktif berbagai pihak kami harapkan untuk penyempurnaan penerbitan mendatang.

Kepada Koordinator Statistik Kecamatan Tegalrejo yang telah menyusun naskah, serta semua pihak yang telah memberikan kontribusi terhadap terwujudnya publikasi ini, kami sampaikan terima kasih atas kerja sama dan bantuannya. Semoga publikasi ini mampu memenuhi sebagian dari besarnya tuntutan kebutuhan data statistik, baik oleh dinas/instansi pemerintah, swasta, kalangan akademis, maupun masyarakat luas.

Kota Mungkid, September 2021

Kepala Badan Pusat Statistik
Kabupaten Magelang

Toto Desanto, S.Si, M.Si.



PREFACE

The publication of Tegalrejo Subdistrict in Figure is an annual publication series published by BPS-Statistics of Magelang Regency which presents various types of data, collected from various sources both from internal BPS and from the official office/agency/institution at the subdistrict level. This book shows general description of the geography, population, and economic social conditions of Tegalrejo Subdistrict.

The data presented in the “Tegalrejo Subdistrict In Figures 2021” are mostly from data and information in 2020 with format and coverage that is similar as the previous year's publication. However, there are some data that have changes in the form of additions and reductions while maintaining comparability with previous years.

Although this publication has been well prepared, it is possible that there are still shortcomings. Therefore, constructive criticisms and suggestions from various parties are expected to improve future publications.

Thank you to the Tegalrejo Subdistrict Statistics Coordinator who has compiled the manuscript and those who have contributed to the realization of this publication. Hopefully this publication will be able to fulfill some of the demands of statistical data, both by government agencies, private sector, academics, and the wider community.

Kota Mungkid, September 2021

*Chief Statistician of
Magelang Regency*

Toto Desanto, S.Si, M.Si.

DAFTAR ISI
TABLE OF CONTENTS

	halaman page
Peta Kabupaten Magelang/ <i>Map of Magelang Regency</i>	iii
Peta Kecamatan Tegalrejo/ <i>Map of Tegalrejo Subdistrict</i>	iv
KATA PENGANTAR.....	v
PREFACE.....	vi
DAFTAR ISI / <i>TABLE OF CONTENTS</i>	vii
DAFTAR GAMBAR/ <i>LIST OF FIGURES</i>	xiii

GEOGRAFI/GEOGRAPHY

1.1	Luas Desa/Kelurahan dan Persentase Luas Desa/Kelurahan di Kecamatan Tegalrejo (km ²) 2020 / <i>Total Area and Percentage of Villages in Tegalrejo Subdistrict(km²), 2020</i>	4
1.2	Titik Koordinat dan Ketinggian Dari Permukaan Laut Kantor Desa/Kelurahan di Kecamatan Tegalrejo 2020/ <i>Coordinate Point and DPL of Villages Office in Tegalrejo Subdistrict, 2020</i>	5
1.3	Jarak Kantor Kecamatan dan kantor Bupati ke Desa/Kelurahan di Kecamatan Tegalrejo (Km), 2020 / <i>Distance from Subdistrict Office and Regency Office to Villages in Tegalrejo Subdistrict (km) 2020</i>	6
1.4	Topografi Desa/kelurahan di Kecamatan Tegalrejo, 2020/ <i>Topography of Villages in Tegalrejo Subdistrict, 2020</i>	7
1.5	Lokasi Desa Terhadap Hutan di Kecamatan Tegalrejo , 2020 / <i>Location of Villages Against Forest Areas in Tegalrejo Subdistrict , 2020</i>	8

PEMERINTAHAN/GOVERNMENT

2.1	Jumlah Dusun/Lingkungan, Rukun Warga (RW), dan Rukun Tetangga (RT) Menurut Desa/Kelurahan di Kecamatan Tegalrejo,2020/ <i>Number of Orchards, Community Areas, and Neighborhood Areas by Villages in Tegalrejo Subdistrict, 2020</i>	12
2.2	Pembagian Desa/Kelurahan Menurut Klasifikasi di Kecamatan Tegalrejo , 2020/ <i>Clasification Status of Villages in Tegalrejo Subdistrict, 2020</i>	13
2.3	Jumlah Aparat PemerintahanDesa/Kelurahan di Kecamatan Tegalrejo , 2020/ <i>Number of Villages Officials in Tegalrejo Subdistrict, 2020</i>	14
2.4	Nama Kepala Desa/Lurah dan Sekretaris Desa/Lurah di Kecamatan Tegalrejo , 2020/ <i>Names of Villages Master and The Secretary in Tegalrejo Sundistrict, 2020</i>	15

PENDUDUK DAN KETENAGAKERJAAN/POPULATION AND EMPLOYMENT

3.1 Penduduk, Laju Pertumbuhan Penduduk, Distribusi Persentase Penduduk, Kepadatan Penduduk, Rasio Jenis Kelamin Menurut Desa/Kelurahan di Kecamatan Tegalrejo, 2020/ *Population, Population Growth Rate, Percentage Distribution of Population, Population Density, and Sex Ratio by Village/Kelurahan in Tegalrejo Subdistrict, 2020*..... 20

3.2 Jumlah Penduduk Menurut Kelompok Umur dan Jenis Kelamin di Kecamatan Tegalrejo, 2020/*Population by Age Group and Sex in Tegalrejo Subdistrict, 2020*..... 23

3.3 Jumlah Penduduk Menurut Desa/Kelurahan dan Pendidikan Akhir di Kecamatan Tegalrejo , 2020/*Number of Population by Village and Final Education in Tegalrejo Subdistrict, 2020*..... 24

3.4 Jumlah Penduduk Menurut Desa/Kelurahan dan Agama di Kecamatan Tegalrejo , 2020/ *Number of Population by Village and Religion in Tegalrejo Subdistrict, 2020*..... 27

3.5 Jumlah Penduduk Menurut Desa/Kelurahan dan Status Kawin di Kecamatan Tegalrejo , 2020/ *Number of Population by Village and Marriage in Tegalrejo, 2020*..... 29

3.6 Jumlah Penduduk Menurut Desa/Kelurahan dan Pekerjaan di Kecamatan Tegalrejo , 2020/ *Number of Population by Village and Work in Tegalrejo Subdistrict, 2020*..... 30

SOSIAL/SOCIAL

4.1 Banyaknya Sekolah Dasar (SD) Menurut Desa/Kelurahan di Kecamatan Tegalrejo, 2020/*Number of Primary Schools By Villages in Tegalrejo Subdistrict, 2020*..... 37

4.2 Banyaknya Madrasah Ibtidaiyah (MI) Menurut Desa/Kelurahan di Kecamatan Tegalrejo, 2020/ *Number of Madrasah Ibtidaiyah (MI) By Villages in Tegalrejo Subdistrict, 2020*..... 38

4.3 Banyaknya Sekolah Menengah Pertama (SMP) Menurut Desa/Kelurahan di Kecamatan Tegalrejo, 2020/ *Number of Junior High Schools By Villages in Tegalrejo Subdistrict, 2020*..... 39

4.4 Banyaknya Madrasah Tsanawiyah (MTs) Menurut Desa/Kelurahan di Kecamatan Tegalrejo, 2020 / *Number of Madrasah Tsanawiyah (MTs) By Villages in Tegalrejo Subdistrict, 2020*..... 40

4.5 Banyaknya Sekolah Menengah Atas (SMA) Menurut Desa/Kelurahan di Kecamatan Tegalrejo, 2020 /*Number of Senior High Schools By Villages in Tegalrejo Subdistrict, 2020*..... 41

4.6	Banyaknya Madrasah Aliyah (MA) Menurut Desa/Kelurahan di Kecamatan Tegalrejo, 2020/ <i>Number of Madrasah Aliyah (MA) By Villages in Tegalrejo Subdistrict, 2020</i>	42
4.7	Banyaknya Sekolah Menengah Kejuruan (SMK) Menurut Desa/Kelurahan di Kecamatan Tegalrejo, 2020 / <i>Number of Vocational High Schools By Villages in Tegalrejo Subdistrict, 2020</i>	43
4.8	Banyaknya Akademi/Perguruan Tinggi Menurut Desa/Kelurahan di Kecamatan Tegalrejo, 2020 / <i>Number of Academy/University By Villages in Tegalrejo Subdistrict, 2020</i>	44
4.9	Kemudahan untuk Mencapai Sarana Pendidikan Terdekat Bagi Desa/Kelurahan yang Tidak ada Sarana Pendidikan Menurut Desa/Kelurahan dan Jenjang Pendidikan di Kecamatan Tegalrejo, 2020 / <i>Ease of Reaching Nearest Education Facilities for Villages With No Education Facilities By Villages and Types of Education Facilities in Tegalrejo Subdistrict, 2020</i>	45
4.10	Jumlah Siswa dan Guru Di Bawah Kementrian Agama Menurut Tingkat Pendidikan di Kecamatan Tegalrejo , 2020 / <i>Number of Pupils and Teacher Under Religion Ministry by Education Level in Tegalrejo Subdistrict, 2020</i>	47
4.11	Jumlah Siswa dan Guru Menurut Tingkat Pendidikan Negeri di Kecamatan Tegalrejo , 2020 / <i>Number of Pupils and Teacher by State Education Level in Tegalrejo Subdistrict, 2020</i>	48
4.12	Jumlah Siswa dan Guru Menurut Tingkat Pendidikan Swasta di Kecamatan Tegalrejo , 2020 / <i>Number of Pupils and Teacher by Private Education Level in Tegalrejo Subdistrict, 2020</i>	49
4.13	Banyaknya Sarana Kesehatan Menurut Desa/Kelurahan dan Jenis Sarana Kesehatan di Kecamatan Tegalrejo, 2020 / <i>Number of Health Facility By Villages and Type of Health Facility in Tegalrejo Subdistrict, 2020</i>	50
4.14	Kemudahan Mencapai Sarana Kesehatan Terdekat Bagi Desa/Kelurahan yang Tidak Ada Sarana Kesehatan Menurut Desa/Kelurahan dan Jenis Sarana Kesehatan di Kecamatan Tegalrejo, 2020 / <i>Ease of Reaching Nearest Health Facilities for Villages With No Health Facilities By Villages and Types of Health Facilities in Tegalrejo Subdistrict, 2020</i>	52
4.15	Banyaknya Warga Penderita Gizi Buruk Menurut Desa/Kelurahan di Kecamatan Tegalrejo, 2017 - 2019 / <i>Number of People With Malnutrition By Villages in Tegalrejo Subdistrict, 2017 - 2019</i>	54

4.16	Jumlah Pasangan Usia Subur (PUS) Menurut Kepesertaan KB dan Desa/Kelurahan di Kecamatan Tegalrejo 2020 / <i>Number of Eligible Couples by Family Planning Participants and Villages in Tegalrejo Subdistrict, 2020</i>	55
4.17	Jumlah Peserta KB Aktif Menurut Jenis Kontrasepsi dan Desa/Kelurahan di Kecamatan Tegalrejo 2020 / <i>Number of Family Planning Participant by Villages in Tegalrejo Subdistrict, 2020</i>	56
4.18	Jumlah Pasangan Usia Subur (PUS) Yang Tidak Ikut Keluarga Berencana (KB) Menurut Desa/Kelurahan di Kecamatan Tegalrejo 2020/ <i>Number of Eligible Couples Non- Family Planning Participant by Villages In Tegalrejo Subdistrict, 2020</i>	58
4.19	Banyaknya Kejadian Bencana Alam Menurut Desa/Kelurahan dan Jenis Bencana Alam di Kecamatan Tegalrejo, 2019/ <i>Number of Natural Disaster By Villages and Type of Natural Disaster in Tegalrejo Subdistrict, 2019</i>	59
4.20	Banyaknya Korban Jiwa Akibat Bencana Alam Menurut Desa/Kelurahan dan Jenis Bencana Alam di Kecamatan Tegalrejo, 2019 / <i>Number of Victims Due to Natural Disaster By Villages and Type of Natural Disaster in Tegalrejo Subdistrict, 2019</i>	62
4.21	Keberadaan Fasilitas/Upaya Antisipasi/Mitigasi Bencana Alam Menurut Desa/Kelurahan di Kecamatan Tegalrejo, 2020 / <i>Availability of Natural Disaster Facility/Effort in Anticipation /MitigationBy Villages in Tegalrejo Subdistrict, 2020</i>	65
4.22	Banyaknya Desa/Kelurahan Menurut Penggunaan Tempat Buang Air Besar Sebagian Besar Keluarga di Kecamatan Tegalrejo, 2018, 2019, dan 2020 / <i>Number of Villages By Toilet Facility Usage of Majority of Families in Tegalrejo Subdistrict, 2018, 2019, and 2020</i>	67
4.23	Banyaknya Embung Desa Menurut Desa/Kelurahan di Kecamatan Tegalrejo, 2019 dan 2020 / <i>Number of Village Reservoir By Villages in Tegalrejo Subdistrict, 2019 and 2020</i>	68
4.24	Banyaknya Desa/Kelurahan yang Memiliki Kelompok Kegiatan Olahraga Menurut Jenis Olahraga dan Ketersediaan Fasilitas/Lapangan Olahraga di Kecamatan Tegalrejo, 2020 / <i>Number of Villages Having Sports Activity Groups By Type of Sports and Availability of Sports Facilities/Fields in Tegalrejo Subdistrict, 2020</i>	69
4.25	Jumlah Sarana Tempat Ibadah Menurut Desa di Kecamatan Tegalrejo, 2020 / <i>Number of Worship Facilities by Villages in Tegalrejo Subdistrict, 2020</i>	70
4.26	Jumlah Pernikahan Menurut Desa di Kecamatan Tegalrejo, 2020/ <i>Number of Magrriage by Village in Tegalrejo</i>	71

4.27	Jumlah Pernikahan Menurut Wali Pernikahan di Kecamatan Tegalrejo, 2020/ <i>Number of Marriage by Marriage Guardian in Tegalrejo Subdistrict, 2020</i>	72
4.28	Jumlah Pernikahan Menurut Lokasi Pernikahan di Kecamatan Tegalrejo, 2020 / <i>Number of Marriage by Marriage Location in Tegalrejo Subdistrict, 2020</i>	73

PERTANIAN/AGRICULTURE

5.1	Luas Tanam, Luas Puso dan Luas Panen Tanaman Padi Menurut Bulan di Kecamatan Tegalrejo , 2020/ <i>Planting Area, Damaged Area and Harvest Area of Paddy by Month in Tegalrejo Subdistrict,2020</i>	77
5.2	Luas Tanam, Luas Puso dan Luas Panen Tanaman Jagung Menurut Bulan di Kecamatan Tegalrejo , 2020/ <i>Planting Area, Damaged Area and Harvest Area of Corn by Month in Tegalrejo Subdistrict,2020</i>	78
5.3	Luas Tanam, Luas Puso dan Luas Panen Tanaman Kacang Tanah Menurut Bulan di Kecamatan Tegalrejo, 2020/ <i>Planting Area, Damaged Area and Harvest Area of Peanuts by Month in Tegalrejo Subdistrict, 2020</i>	79
5.4	Luas Tanam, Luas Puso dan Luas Panen Tanaman Ubi Kayu Menurut Bulan di Kecamatan Tegalrejo , 2020/ <i>Planting Area, Damaged Area and Harvest Area of Cassava by Month in Tegalrejo Subdistrict, 2020</i>	80
5.5	Luas Tanam, Luas Puso dan Luas Panen Tanaman Ubi jalar Menurut Bulan di Kecamatan Tegalrejo , 2020/ <i>Planting Area, Damaged Area and Harvest Area of Sweet Potato by Month in Tegalrejo Subdistrict,2020</i>	81

ENERGI/ENERGY

6.1	Banyaknya Keluarga Menurut Desa/Kelurahan dan Jenis Pengguna Listrik di Kecamatan Tegalrejo, 2020 / <i>Number of Family by Villages and Type of Electric Consumer in Tegalrejo Subdistrict, 2020</i>	85
6.2	Banyaknya Desa/Kelurahan Menurut Keberadaan Penerangan Jalan Utama Desa/Kelurahan di Kecamatan Tegalrejo, 2018, 2019, dan 2020/ <i>Number of Villages by Availability of Main Street Illumination in Tegalrejo Subdistrict, 2018, 2019, and 2020</i>	86
6.3	Banyaknya Desa/Kelurahan Menurut Jenis Bahan Bakar untuk Memasak yang Digunakan Oleh Sebagian Besar Keluarga di Kecamatan Tegalrejo, 2018, 2019, dan 2020 / <i>Number of Villages by Type of Cooking Fuel Used by Majority of Families in Tegalrejo Subdistrict, 2018, 2019, and 2020</i>	87

6.4	Banyaknya Desa/Kelurahan Menurut Sumber Air Minum Sebagian Besar Keluarga di Kecamatan Tegalrejo, 2018, 2019, dan 2020/ <i>Number of Villages By Type of Drinking Water of Majority of The Families in Tegalrejo Subdistrict, 2018, 2019, and 2020</i>	88
-----	--	----

**PERDAGANGAN, HOTEL, TRANSPORTASI, KOMUNIKASI DAN KEUANGAN /
TRADE, HOTELS, TRANSPORTATION, COMMUNICATION AND FINANCE**

7.1	Banyaknya Sarana dan Prasarana Ekonomi Menurut Desa/Kelurahan dan Jenisnya di Kecamatan Tegalrejo, 2020 / <i>Number of Economics Infrastructure Development By Villages and Type of Economics Infrastructure Development in Tegalrejo Subdistrict, 2020</i>	91
7.2	Sarana Transportasi Antar Desa/Kelurahan Menurut Desa/Kelurahan di Kecamatan Tegalrejo, 2020/ <i>Inter-Villages Transportation Facilities By Villages in Tegalrejo Subdistrict, 2020</i>	94
7.3	Kondisi Jalan Darat Antar Desa/Kelurahan Menurut Desa/Kelurahan di Kecamatan Tegalrejo, 2020 / <i>Condition of Inter-Villages Land Roads By Villages in Tegalrejo Subdistrict, 2020</i>	95
7.4	Keberadaan Kantor Pos/Pos Pembantu/Rumah Pos dan Perusahaan/Agen jasa Ekspedisi Swasta Menurut Desa/Kelurahan di Kecamatan Tegalrejo, 2020 / <i>Existence of Post Offices/Subsidiaryof Post Office/Postal House and Private Expedition Service Company By Villages in Tegalrejo Subdistrict, 2020</i>	96
7.5	Jumlah Menara dan Operator Layanan Komunikasi Telepon Seluler Serta Kondisi Sinyal Telepon Seluler Menurut Desa/Kelurahan di Kecamatan Tegalrejo, 2020/ <i>Number of Towers and Cellular Communication Service Operators and Cellular Phone Signal Conditions by Villages in Tegalrejo Subdistrict, 2020</i>	97
7.6	Banyaknya Sarana Lembaga Keuangan Yang Beroperasi Menurut Desa/Kelurahan dan Jenisnya di Kecamatan Tegalrejo, 2020 / <i>Number of Operated Financial Institutions Facility By Villages and Its Type in Tegalrejo Subdistrict, 2020</i>	98
7.7	Banyaknya Koperasi yang Masih Aktif Menurut Desa/Kelurahan dan Jenis Koperasi di Kecamatan Tegalrejo, 2020/ <i>Number of Active Cooperative By Villages and Type of Cooperative in Tegalrejo Subdistrict, 2020</i>	99

DAFTAR GAMBAR
LIST OF FIGURES

	halaman page
1	Jarak Kantor Kecamatan ke Desa/Kelurahan di Kecamatan Tegalrejo (Km), 2020/ <i>Distance from Subdistrict Office to Villages in Tegalrejo Subdistrict (km) 2020</i> 3
2	Jumlah Dusun/Lingkungan, Rukun Warga (RW), dan Rukun Tetangga (RT) di Kecamatan Tegalrejo, 2020/ <i>Number of Orchards, Community Areas, and Neighborhood Areas in Tegalrejo Subdistrict, 2020</i> 11
3	Penduduk Kecamatan Tegalrejo Menurut Kelompok Umur dan Jenis Kelamin, 2020/ <i>Population by Age Group and Sex in Tegalrejo Subdistrict By Age Group, 2020</i> 19
4	Jumlah Fasilitas Pendidikan di Kecamatan Tegalrejo 2020/ <i>Number of Education Facilities in Tegalrejo Subdistrict, 2020</i> 35
5	Persentase Peserta KB Aktif Menurut Jenis Kontrasepsi di Kecamatan Tegalrejo 2020/ <i>Percentage of Family Planning Participant by Kind in Tegalrejo Subdistrict, 2020</i> 36



Luas Wilayah Kecamatan Tegalrejo 2020:

35,89 km²

Desa Sidorejo merupakan desa
terluas di Kecamatan Tegalrejo
dengan luas 2,62 km²

Desa Ngasem merupakan desa
terkecil di Kecamatan Tegalrejo
dengan luas 0,96 km²

Gambar 1 **Jarak Kantor Kecamatan ke Desa/Kelurahan di Kecamatan Tegalrejo (Km), 2020**
Figure 1 **Distance from Subdistrict Office to Villages in Tegalrejo Subdistrict (km) 2020**

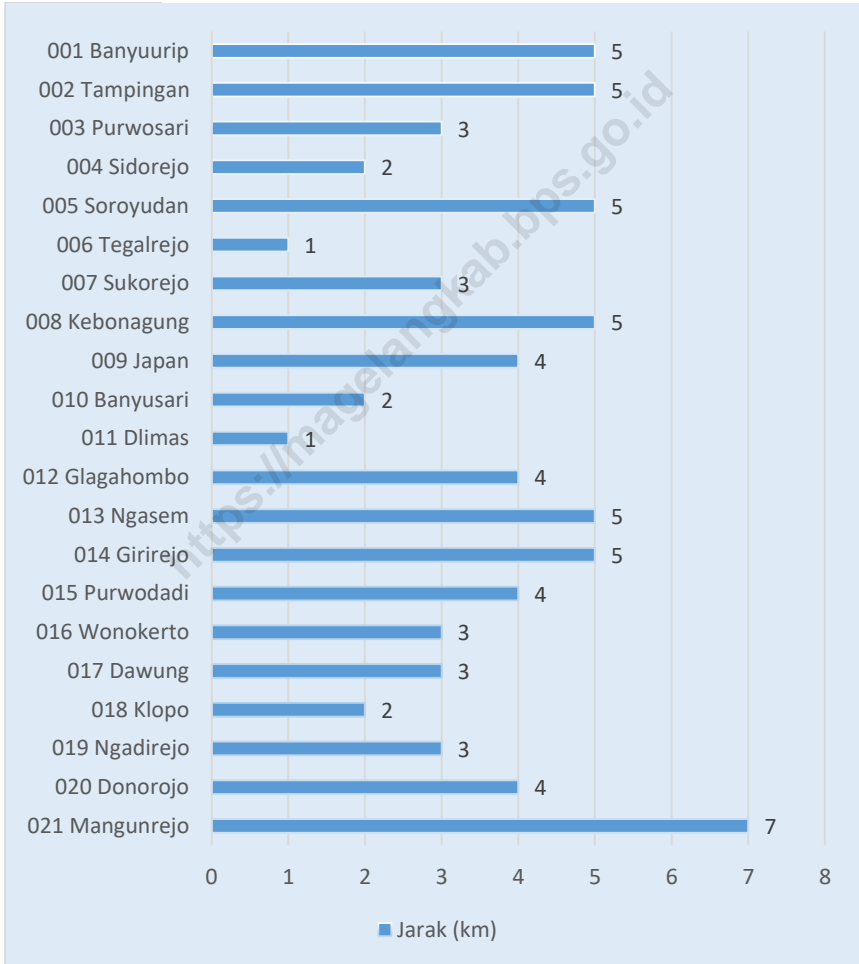

Tabel 1.1 Luas Desa/Kelurahan dan Persentase Luas Desa/Kelurahan di Kecamatan Tegalrejo (km²) 2020
Table Total Area and Percentage of Villages in Tegalrejo Subdistrict (km²), 2020

Desa/Kelurahan Villages	Luas Wilayah (km ²) Total Area (square.km)	Persentase Percentage
	(2)	(3)
001 Banyuurip	1,39	3,87
002 Tampingan	2,55	7,11
003 Purwosari	1,11	3,09
004 Sidorejo	2,62	7,30
005 Soroyudan	1,95	5,43
006 Tegalrejo	2,28	6,35
007 Sukorejo	1,72	4,79
008 Kebonagung	1,46	4,07
009 Japan	1,50	4,18
010 Banyusari	1,36	3,79
011 Dlimas	2,55	7,11
012 Glagahombo	2,12	5,91
013 Ngasem	0,96	2,67
014 Girirejo	1,96	5,46
015 Purwodadi	1,42	3,96
016 Wonokerto	0,98	2,73
017 Dawung	1,76	4,90
018 Klopo	1,64	4,57
019 Ngadirejo	1,12	3,12
020 Donorojo	1,40	3,90
021 Mangunrejo	2,04	5,68
Jumlah	35,89	100,00

Sumber: Kantor Desa se Kecamatan Tegalrejo
 Source: Villages Office in Tegalrejo Subdistrict

Tabel 1.2 Titik Koordinat dan Ketinggian Dari Permukaan Laut Kantor
Desa/Kelurahan di Kecamatan Tegalrejo 2020
Table *Coordinate Point and DPL of Villages Office in Tegalrejo Subdistrict, 2020*

Desa/Kelurahan Villages	Titik Koordinat / <i>Coordinate Point</i>		Ketinggian (m) / <i>Sea Level Height (m)</i>
	Lintang Selatan/ <i>South Latitude</i>	Bujur Timur/ <i>East Longitude</i>	
(1)	(2)	(3)	(4)
001 Banyuurip	7,4787	110,2383	356
002 Tampingan	7,4838	110,2487	389
003 Purwosari	7,4675	110,2548	426
004 Sidorejo	7,4686	110,2688	473
005 Soroyudan	7,4679	110,2892	545
006 Tegalrejo	7,4604	110,2743	629
007 Sukorejo	7,4538	110,2950	587
008 Kebonagung	7,4485	110,3034	619
009 Japan	7,4450	110,2891	532
010 Banyusari	7,4494	110,2813	520
011 Dlimas	7,4533	110,2667	463
012 Glagahombo	7,4613	110,2480	410
013 Ngasem	7,4745	110,2356	356
014 Girirejo	7,4509	110,2415	401
015 Purwodadi	7,4553	110,2488	409
016 Wonokerto	7,4446	110,2565	430
017 Dawung	7,4426	110,2627	445
018 Klopo	7,4381	110,2704	471
019 Ngadirejo	7,4316	110,2718	468
020 Donorojo	7,4353	110,2798	496
021 Mangunrejo	7,4394	110,3093	631

Sumber: Badan Pusat Statistik Kabupaten Magelang

Source: BPS - Statistics of Magelang Regency

Tabel 1.3 Jarak Kantor Kecamatan dan kantor Bupati ke Desa/Kelurahan di Kecamatan Tegalrejo (Km), 2020
Table *Distance from Subdistrict Office and Regency Office to Villages in Tegalrejo Subdistrict (km) 2020*

Desa/Kelurahan <i>Villages</i>	Jarak ke Kantor Kecamatan/ <i>Distance to Subdistrict office (km)</i>	Jarak ke Kantor Bupati/ <i>Distance to Regency Office (km)</i>
(1)	(2)	(3)
001 Banyuurip	5	15
002 Tampingan	5	18
003 Purwosari	3	26
004 Sidorejo	2	20
005 Soroyudan	5	22
006 Tegalrejo	1	16
007 Sukorejo	3	17
008 Kebonagung	5	25
009 Japan	4	22
010 Banyusari	2	22
011 Dlimas	1	22
012 Glagahombo	4	20
013 Ngasem	5	23
014 Girirejo	5	20
015 Purwodadi	4	21
016 Wonokerto	3	21
017 Dawung	3	22
018 Klopo	2	22
019 Ngadirejo	3	22
020 Donorojo	4	23
021 Mangunrejo	7	26

Sumber: BPS, Pendataan Potensi Desa 2020

Source: BPS-Statistiss Indonesia, Village Potential Data Collection

Tabel 1.4 Topografi Desa/kelurahan di Kecamatan Tegalrejo, 2020
Table 1.4 *Topography of Villages in Tegalrejo Subdistrict, 2020*

Desa/Kelurahan <i>Villages</i>	Puncak/ Lereng	Lembah	Dataran
(1)	(2)	(3)	(4)
001 Banyuurip	-	-	v
002 Tampingan	-	-	v
003 Purwosari	-	-	v
004 Sidorejo	-	-	v
005 Soroyudan	-	-	v
006 Tegalrejo	-	-	v
007 Sukorejo	-	-	v
008 Kebonagung	-	-	v
009 Japan	-	-	v
010 Banyusari	-	-	v
011 Dlimas	-	-	v
012 Glagahombo	-	-	v
013 Ngasem	-	-	v
014 Girirejo	-	-	v
015 Purwodadi	-	-	v
016 Wonokerto	-	-	v
017 Dawung	-	-	v
018 Klopoh	-	-	v
019 Ngadirejo	-	-	v
020 Donorojo	-	-	v
021 Mangunrejo	-	-	v

Sumber: BPS, Pendataan Potensi Desa 2020

Source: BPS-Statistiss Indonesia, Village Potential Data Collection

Tabel Lokasi Desa Terhadap Hutan di Kecamatan Tegalrejo, 2020
Table 1.5 Location of Villages Against Forest Areas in Tegalrejo Subdistrict , 2020

Desa/Kelurahan Villages	Di Dalam Kawasan Hutan / Inside the Forest Area	Tepi/Sekitar Kawasan Hutan / Edge of Forest Area	Di Luar Kawasan Hutan / outside of Forest Area
(1)	(2)	(3)	(4)
001 Banyuurip	-	-	v
002 Tampingan	-	-	v
003 Purwosari	-	-	v
004 Sidorejo	-	-	v
005 Soroyudan	-	-	v
006 Tegalrejo	-	-	v
007 Sukorejo	-	-	v
008 Kebonagung	-	-	v
009 Japan	-	-	v
010 Banyusari	-	-	v
011 Dlimas	-	-	v
012 Glagahombo	-	-	v
013 Ngasem	-	-	v
014 Girirejo	-	-	v
015 Purwodadi	-	-	v
016 Wonokerto	-	-	v
017 Dawung	-	-	v
018 Klop	-	-	v
019 Ngadirejo	-	-	v
020 Donorojo	-	-	v
021 Mangunrejo	-	-	v

Sumber: BPS, Pendataan Potensi Desa 2020

Source: BPS-Statistiss Indonesia, Village Potential Data Collection

BAB
CHAPTER
2

PEMERINTAHAN

Government



Desa dengan jumlah **Rukun Tetangga** terbanyak di Kecamatan Tegalrejo 2020



Kecamatan Tegalrejo terdiri dari
21 Desa, 142 Dusun,
160 RW dan 442 RT



Gambar 2 Jumlah Dusun/Lingkungan, Rukun Warga (RW), dan Rukun Tetangga (RT) di Kecamatan Tegalrejo, 2020
Figure 2 *Number of Orchards, Community Areas, and Neighborhood Areas in Tegalrejo Subdistrict, 2020*

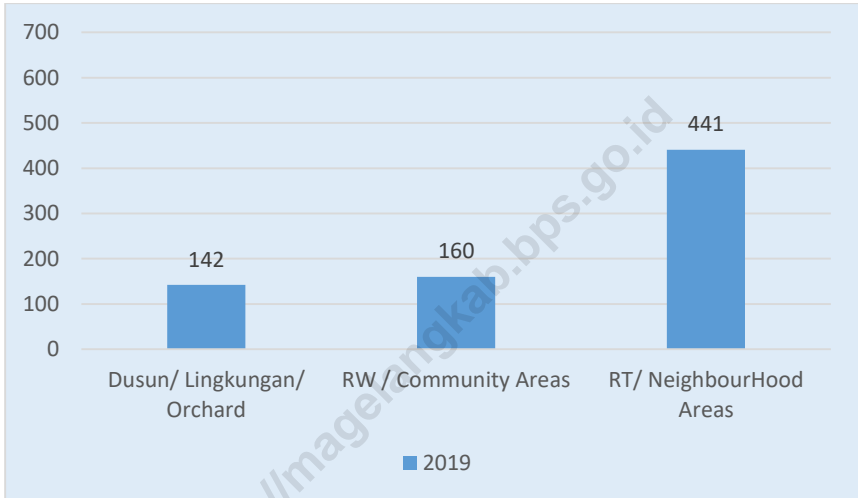

Government

Tabel 2.1 Jumlah Dusun/Lingkungan, Rukun Warga (RW), dan Rukun Tetangga (RT) Menurut Desa/Kelurahan di Kecamatan Tegalrejo, 2020
Table *Number of Orchards, Community Areas, and Neighborhood Areas by Villages in Tegalrejo Subdistrict, 2020*

Desa/Kelurahan Villages	Dusun/ Lingkungan / Orchard	RW / Community Areas	RT / Neighborhood Areas
(1)	(2)	(3)	(4)
001 Banyuurip	5	8	27
002 Tampingan	10	9	31
003 Purwosari	4	6	20
004 Sidorejo	9	15	35
005 Soroyudan	7	8	19
006 Tegalrejo	11	10	27
007 Sukorejo	6	6	24
008 Kebonagung	9	9	24
009 Japan	8	8	20
010 Banyusari	6	6	13
011 Dlimas	8	12	22
012 Glagahombo	7	7	26
013 Ngasem	5	5	13
014 Girirejo	8	10	29
015 Purwodadi	3	5	11
016 Wonokerto	3	3	10
017 Dawung	8	7	23
018 Klopo	6	6	14
019 Ngadirejo	5	7	16
020 Donorojo	7	7	16
021 Mangunrejo	7	6	21
Jumlah/Total	142	160	441

Sumber: BPS, Pendataan Potensi Desa 2020

Source: BPS-Statistiss Indonesia, Village Potential Data Collection

Tabel 2.2 Pembagian Desa/Kelurahan Menurut Klasifikasi di Kecamatan Tegalrejo, 2020
Table *Classification Status of Villages in Tegalrejo Subdistrict, 2020*

Desa/Kelurahan Villages	Status / Status	
	Perkotaan / Urban	Perdesaan/Rural
(1)	(2)	(3)
001 Banyuurip	-	v
002 Tampingan	-	v
003 Purwosari	-	v
004 Sidorejo	-	v
005 Soroyudan	-	v
006 Tegalrejo	-	v
007 Sukorejo	-	v
008 Kebonagung	-	v
009 Japan	-	v
010 Banyusari	-	v
011 Dlimas	-	v
012 Glagahombo	-	v
013 Ngasem	-	v
014 Girirejo	-	v
015 Purwodadi	-	v
016 Wonokerto	-	v
017 Dawung	-	v
018 Klopo	-	v
019 Ngadirejo	-	v
020 Donorojo	-	v
021 Mangunrejo	-	v

Sumber: Badan Pusat Statistik Kabupaten Magelang

Source: BPS - Statistics of Magelang Regency

Jumlah Aparat Pemerintahan Desa/Kelurahan di Kecamatan Tegalrejo, 2020
Tabel 2.3
Table Number of Villages Officials in Tegalrejo Subdistrict, 2020

Desa/Kelurahan Villages	Kades/ Lurah/ Headman	Sekdes/ Seklur/ Secretary	Kaur / Kasie/ Staf Head Section/Staf	Pelaksana Kewilayah an (Kadus, Ketua RT dan Ketua RW)	Jumlah / Total
(1)	(2)	(3)	(4)	(5)	(6)
001 Banyuurip	1	1	6	32	40
002 Tampingan	1	1	5	40	47
003 Purwosari	1	1	5	30	37
004 Sidorejo	1	1	5	41	48
005 Soroyudan	1	1	5	22	29
006 Tegalrejo	1	1	4	31	37
007 Sukorejo	1	1	4	30	36
008 Kebonagung	1	1	6	28	36
009 Japan	1	1	6	24	32
010 Banyusari	1	1	6	17	25
011 Dlimas	1	1	5	26	33
012 Glagahombo	1	1	6	37	45
013 Ngasem	1	1	5	20	27
014 Girirejo	1	1	6	42	50
015 Purwodadi	-	1	5	19	25
016 Wonokerto	1	1	5	14	21
017 Dawung	1	1	5	34	41
018 Klopo	1	1	6	19	27
019 Ngadirejo	1	1	6	21	29
020 Donorojo	1	1	6	20	28
021 Mangunrejo	1	1	6	25	33
Jumlah/ Total	20	21	113	572	726

Sumber: BPS, Pendataan Potensi Desa 2020

Source: BPS-Statistiss Indonesia, Village Potential Data Collection

Tabel 2.4 Nama Kepala Desa/Lurah dan Sekretaris Desa/Lurah di Kecamatan Tegalrejo, 2020
Names of Villages Master and The Secretary in Tegalrejo Subdistrict, 2020

Desa/Kelurahan Villages	Nama Kepala Desa / Names of Villages Master	Nama Sekretaris Desa/Lurah / Names of Secretary of Villages
(1)	(2)	(3)
001 Banyuurip	Fuad Hasan	Yusuf
002 Tampilan	M. Heri Siswanto	Efdy Purwanto
003 Purwosari	Ajib Annas Nur Arifin	Istikomah, SP
004 Sidorejo	Dra. Endang Nurhayati	Indro S
005 Soroyudan	H. Sahudi, S.Pd.I	Arif Purwo R
006 Tegalrejo	Agung Prambodo	Astadi
007 Sukorejo	Asnawi	Muh Chayat
008 Kebonagung	Imtihannudin, S.Pd.I	Slamet Riyanto
009 Japan	Rudy Atmoko	Sabar
010 Banyusari	Titik Lestari	Ani Sutjiati
011 Dlimas	Saebani	Riyadi
012 Glagahombo	Sudartono	Sri Pramulatsih
013 Ngasem	Suheru	Mugiyatno
014 Girirejo	Dhiko Sutopo, SH	Muh Ripto
015 Purwodadi	-	R. Abdul Malik
016 Wonokerto	Amin Sulistyono	Yunawan Dwi A
017 Dawung	Hasim As'ari, S.H.I	Maftukhah Tri N
018 Klopo	Dirgo Wahyono, SE	Athou Rohman
019 Ngadirejo	Ngabedi	Cholid Mawardi
020 Donorojo	Arif Setiadin, SE	Joko samsul Ma'arif
021 Mangunrejo	Slamet Riyadi	Edi Sutanto



Jumlah Penduduk di Kecamatan Tegalrejo 2020 sebanyak **55.038** jiwa dengan **kepadatan penduduk 1.534** jiwa/km²

Rasio Jenis Kelamin



Laki-laki

27.822 jiwa



Perempuan

27.216 jiwa

Desa/Kelurahan dengan Jumlah Penduduk Terbanyak



Gambar 3 Jumlah Penduduk Menurut Kelompok Umur dan Jenis Kelamin di Kecamatan Tegalrejo, 2020
Figure *Population by Age Group and Sex in Tegalrejo Subdistrict , 2020*

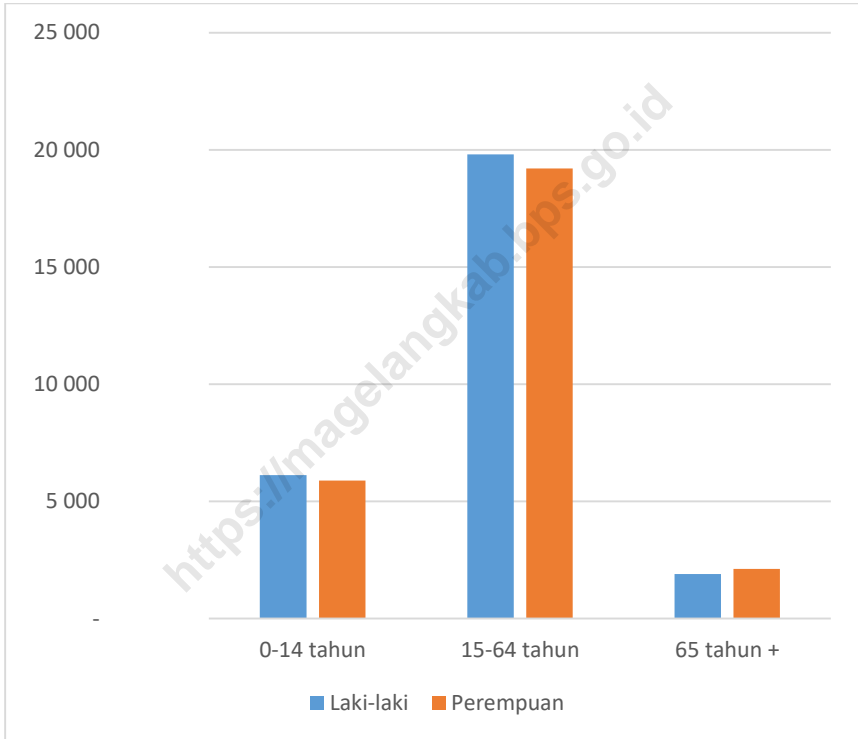

Tabel
Table

3.1

Penduduk, Laju Pertumbuhan Penduduk, Distribusi Persentase Penduduk, Kepadatan Penduduk, Rasio Jenis Kelamin Menurut Desa/Kelurahan di Kecamatan Tegalrejo, 2020

Population, Population Growth Rate, Percentage Distribution of Population, Population Density, and Sex Ratio by Village/Kelurahan in Tegalrejo Subdistrict, 2020

Desa/Kelurahan <i>Village</i>	Penduduk/ <i>Population</i> ¹			Laju Pertumbuhan Penduduk per Tahun (%) 2010-2020 ^{2,3}
	Laki-Laki <i>Male</i>	Perempuan <i>Female</i>	Jumlah <i>Total</i>	<i>Annual Growth Rate of Population (%) 2010- 2020^{2,3}</i>
(1)	(2)	(3)	(4)	(5)
001 Banyuurip	1 867	1 887	3 754	1.02
002 Tampingan	2 024	1 966	3 990	1.15
003 Purwosari	1 170	1 187	2 357	1.10
004 Sidorejo	2 231	2 146	4 377	0.69
005 Soroyudan	1 291	1 252	2 543	1.02
006 Tegalrejo	2 825	2 773	5 598	-3.57
007 Sukorejo	1 255	1 167	2 422	0.74
008 Kebonagung	1 105	1 097	2 202	1.26
009 Japan	788	763	1 551	0.43
010 Banyusari	771	787	1 558	0.43
011 Dlimas	1 836	1 799	3 635	1.18
012 Glagahombo	1 316	1 328	2 644	1.28
013 Ngasem	686	677	1 363	0.79
014 Girirejo	1 782	1 705	3 487	0.81
015 Purwodadi	918	900	1 818	0.65
016 Wonokerto	661	662	1 323	1.17
017 Dawung	1 526	1 453	2 979	0.13
018 Klopo	1 040	1 014	2 054	1.13
019 Ngadirejo	971	951	1 922	0.88
020 Donorojo	702	724	1 426	0.69
021 Mangunrejo	1 057	978	2 035	1.38
Jumlah/<i>Total</i>	27 822	27 216	55 038	0.33

PENDUDUK DAN KETENAGAKERJAAN

Lanjutan Tabel/*Continued Table* 3.1

Desa/Kelurahan <i>Village</i>	Persentase Penduduk <i>Percentage of Total Population</i>	Kepadatan Penduduk (per km ²) ⁴ <i>Population Density per sq.km⁴</i>	Rasio Jenis Kelamin <i>Sex Ratio</i>
(1)	(6)	(7)	(8)
001 Banyuurip	6.82	2 701	98.94
002 Tampingan	7.25	1 565	102.95
003 Purwosari	4.28	2 123	98.57
004 Sidorejo	7.95	1 671	103.96
005 Soroyudan	4.62	1 304	103.12
006 Tegalrejo	10.17	2 455	101.88
007 Sukorejo	4.40	1 408	107.54
008 Kebonagung	4.00	1 508	100.73
009 Japan	2.82	1 034	103.28
010 Banyusari	2.83	1 146	97.97
011 Dlimas	6.60	1 425	102.06
012 Glagahombo	4.80	1 247	99.10
013 Ngasem	2.48	1 420	101.33
014 Girirejo	6.34	1 779	104.52
015 Purwodadi	3.30	1 280	102.00
016 Wonokerto	2.40	1 350	99.85
017 Dawung	5.41	1 693	105.02
018 Klopo	3.73	1 252	102.56
019 Ngadirejo	3.49	1 716	102.10
020 Donorojo	2.59	1 019	96.96
021 Mangunrejo	3.70	998	108.08
Jumlah / Total	100.00	1 534	102.23

Lanjutan Tabel/*Continued Table* 3.1

Catatan/Note: ¹ Hasil SP2020 (September)/ *The result of the 2020 Population Census (September)*

² Laju pertumbuhan penduduk dihitung berdasarkan penduduk hasil SP2010 dengan kondisi desa/kelurahan tahun 2020, dibandingkan dengan penduduk hasil SP2020/ *The growth rate refers to the change of population resulting from 2010 Population Census with villages/kelurahan conditions in 2020 and population resulting from 2020 Population Census*

³ Laju pertumbuhan penduduk terlalu tinggi atau negatif karena adanya perubahan wilayah pada desa/kelurahan antara SP2010 dan 2020/ *The growth rate is too high or negative due to changes in the area of the village/kelurahan between SP2010 and SP2020*

⁴ Luas desa/kelurahan berdasarkan EPT 1983 (Evaluasi Penggunaan Tanah 1983) / *Villages/kelurahan are based an 1983 Land Use Evaluation*

Sumber/Source: BPS dan EPT 1983/ *BPS-Statistics Indonesia and 1983 Land Use Evaluation*

PENDUDUK DAN KETENAGAKERJAAN

Jumlah Penduduk Menurut Kelompok Umur dan Jenis Kelamin di Kecamatan Tegalrejo, 2020
Population by Age Group and Sex in Tegalrejo Subdistrict, 2020

Kelompok Umur <i>Ages</i>	Jenis Kelamin/Sex		
	Laki-laki <i>Male</i>	Perempuan <i>Female</i>	Jumlah <i>Total</i>
(1)	(2)	(3)	(4)
0 - 14 tahun	6 116	5 894	12 010
15 - 64 tahun	19 805	19 202	39 007
65 tahun +	1 901	2 120	4 021
Jumlah / Total	27 822	27 216	55 038

Catatan/Note Hasil perapihan umur dari Data Administrasi Kependudukan dan Sensus Penduduk 2020 (September)/ *The result of smoothed single year of age from Population Administration Data and the 2020 Population Census (September)*
 Sumber/ Sour: BPS, Sensus Penduduk 2020/ *BPS-Statistics Indonesia, 2020 Population Census*

Population and Employment

Tabel 3.3 Jumlah Penduduk Menurut Desa/Kelurahan dan Pendidikan Akhir di Kecamatan Tegalrejo, 2020
Table Number of Population by Village and Final Education in Tegalrejo Subdistrict, 2020

Desa/Kelurahan Village	Tidak/Belum Sekolah Not/Not Yet in School	Belum Tamat SD/ sederajat Not Yet Graduated from Elementary School	Tamat SD/ sederajat Elementary School
(1)	(2)	(3)	(4)
001 Banyuurip	621	468	922
002 Tampingan	706	504	1 437
003 Purwosari	426	277	639
004 Sidorejo	824	606	1 681
005 Soroyudan	558	311	895
006 Tegalrejo	846	489	1 276
007 Sukorejo	491	361	898
008 Kebonagung	446	287	734
009 Japan	306	267	491
010 Banyusari	319	159	452
011 Dlimas	608	429	1 145
012 Glagahombo	528	303	757
013 Ngasem	289	180	459
014 Girirejo	625	384	815
015 Purwodadi	316	234	536
016 Wonokerto	271	119	462
017 Dawung	601	350	764
018 Klopo	394	244	601
019 Ngadirejo	343	226	712
020 Donorojo	285	207	479
021 Mangunrejo	431	257	754
Jumlah / Total	10 234	6 662	16 909

Sumber: Dinas Kependudukan dan Catatan Sipil Kabupaten Magelang
 Source: Demography and Certificate Service of Magelang Regency

PENDUDUK DAN KETENAGAKERJAAN

Lanjutan Tabel/Continued Table 3.3

Desa/Kelurahan Village	SLTP/ sederajat <i>Middle School</i>	SLTA/ sederajat <i>High School</i>	Diploma I/II	Akademi/Diploma III/Sarjana Muda <i>Academy / Diploma III / Bachelor</i>
(1)	(5)	(6)	(7)	(8)
001 Banyuurip	695	802	10	41
002 Tampingan	689	500	5	27
003 Purwosari	448	433	3	51
004 Sidorejo	699	516	3	22
005 Soroyudan	504	288	3	15
006 Tegalrejo	656	859	9	80
007 Sukorejo	375	239	1	17
008 Kebonagung	432	240	6	16
009 Japan	287	188	2	13
010 Banyusari	266	270	2	29
011 Dlimas	532	489	8	31
012 Glagahombo	486	445	4	21
013 Ngasem	220	225	2	11
014 Girirejo	638	917	3	47
015 Purwodadi	340	306	-	13
016 Wonokerto	241	194	-	11
017 Dawung	529	511	3	36
018 Klopo	385	368	5	18
019 Ngadirejo	352	251	1	14
020 Donorojo	260	217	-	13
021 Mangunrejo	330	248	4	21
Jumlah / Total	9 364	8 506	74	547

Sumber: Dinas Kependudukan dan Catatan Sipil Kabupaten Magelang

Source: Demography and Certificate Service of Magelang Regency

Population and Employment

Lanjutan Tabel/Continued Table 3.3

Desa/Kelurahan Village	Diploma IV/Strata I	Strata II	Strata III	Jumlah Total
(1)	(9)	(10)	(11)	(12)
001 Banyuurip	109	7	0	3 675
002 Tampingan	39	3	0	3 910
003 Purwosari	135	9	1	2 422
004 Sidorejo	46	3	0	4 400
005 Soroyudan	28	0	0	2 602
006 Tegalrejo	192	6	0	4 413
007 Sukorejo	32	2	1	2 417
008 Kebonagung	39	1	0	2 201
009 Japan	26	0	1	1 581
010 Banyusari	53	2	0	1 552
011 Dlimas	63	3	0	3 308
012 Glagahombo	75	4	2	2 625
013 Ngasem	13	0	0	1 399
014 Girirejo	105	3	0	3 537
015 Purwodadi	31	3	0	1 779
016 Wonokerto	29	0	0	1 327
017 Dawung	78	4	0	2 876
018 Klopo	48	3	0	2 066
019 Ngadirejo	34	2	0	1 935
020 Donorojo	21	1	0	1 483
021 Mangunrejo	34	0	0	2 079
Jumlah / Total	1 230	56	5	53 587

PENDUDUK DAN KETENAGAKERJAAN

Tabel
Table

3.4

Jumlah Penduduk Menurut Desa/Kelurahan dan Agama di Kecamatan Tegalrejo, 2020
Number of Population by Village and Religion in Tegalrejo Subdistrict, 2020

Desa/Kelurahan Village	Islam <i>Islam</i>	Kristen <i>Christian</i>	Katolik <i>Catholic</i>	Hindu <i>Hindu</i>
(1)	(2)	(3)	(4)	(5)
001 Banyuurip	3 627	24	24	-
002 Tampingan	3 904	2	4	-
003 Purwosari	2 410	3	9	-
004 Sidorejo	4 392	7	1	-
005 Soroyudan	2 593	9	-	-
006 Tegalrejo	4 405	7	1	-
007 Sukorejo	2 416	1	-	-
008 Kebonagung	2 199	-	2	-
009 Japan	1 581	-	-	-
010 Banyusari	1 552	-	-	-
011 Dlimas	3 308	-	-	-
012 Glagahombo	2 570	50	5	-
013 Ngasem	1 393	3	3	-
014 Girirejo	3 520	5	12	-
015 Purwodadi	1 779	-	-	-
016 Wonokerto	1 327	-	-	-
017 Dawung	2 876	-	-	-
018 Klopo	2 064	1	1	-
019 Ngadirejo	1 935	-	-	-
020 Donorojo	1 483	-	-	-
021 Mangunrejo	2 079	-	-	-
Jumlah / Total	53 413	112	62	-

Sumber: Dinas Kependudukan dan Catatan Sipil Kabupaten Magelang

Source: Demography and Certificate Service of Magelang Regency

Population and Employment

Lanjutan Tabel/*Continued Table 3.4*

Desa/Kelurahan Village	Budha <i>Budha</i>	Konghuchu <i>Konghuchu</i>	Aliran Kepercayaan <i>Believe flow</i>	Jumlah <i>Total</i>
(1)	(6)	(7)	(8)	(9)
001 Banyuurip	-	-	-	3 675
002 Tampingan	-	-	-	3 910
003 Purwosari	-	-	-	2 422
004 Sidorejo	-	-	-	4 400
005 Soroyudan	-	-	-	2 602
006 Tegalrejo	-	-	-	4 413
007 Sukorejo	-	-	-	2 417
008 Kebonagung	-	-	-	2 201
009 Japan	-	-	-	1 581
010 Banyusari	-	-	-	1 552
011 Dlimas	-	-	-	3 308
012 Glagahombo	-	-	-	2 625
013 Ngasem	-	-	-	1 399
014 Girirejo	-	-	-	3 537
015 Purwodadi	-	-	-	1 779
016 Wonokerto	-	-	-	1 327
017 Dawung	-	-	-	2 876
018 Klopo	-	-	-	2 066
019 Ngadirejo	-	-	-	1 935
020 Donorojo	-	-	-	1 483
021 Mangunrejo	-	-	-	2 079
Jumlah / Total	-	-	-	53 587

Sumber: Dinas Kependudukan dan Catatan Sipil Kabupaten Magelang

Source: *Demography and Certificate Service of Magelang Regency*

PENDUDUK DAN KETENAGAKERJAAN

Tabel 3.5 Jumlah Penduduk Menurut Desa/Kelurahan dan Status Kawin di Kecamatan Tegalrejo, 2020
Number of Population by Village and Marriage in Tegalrejo, 2020

Desa/Kelurahan <i>Village</i>	Belum Kawin <i>Single</i>	Kawin <i>Marriage</i>	Cerai Hidup <i>Divorce</i>	Cerai Mati <i>Death Divorce</i>	Jumlah <i>Total</i>
(1)	(2)	(3)	(4)	(5)	(6)
001 Banyuurip	1 609	1 777	86	203	3 675
002 Tampingan	1 707	1 933	57	213	3 910
003 Purwosari	1 031	1 244	31	116	2 422
004 Sidorejo	1 914	2 209	87	190	4 400
005 Soroyudan	1 053	1 429	29	91	2 602
006 Tegalrejo	1 961	2 196	71	185	4 413
007 Sukorejo	1 075	1 206	36	100	2 417
008 Kebonagung	961	1 105	33	102	2 201
009 Japan	652	840	17	72	1 581
010 Banyusari	633	827	23	69	1 552
011 Dlimas	1 456	1 698	31	123	3 308
012 Glagahombo	1 088	1 357	35	145	2 625
013 Ngasem	591	718	15	75	1 399
014 Girirejo	1 571	1 743	46	177	3 537
015 Purwodadi	764	890	23	102	1 779
016 Wonokerto	580	654	15	78	1 327
017 Dawung	1 299	1 421	30	126	2 876
018 Klopo	889	1 050	33	94	2 066
019 Ngadirejo	824	974	27	110	1 935
020 Donorojo	625	773	25	60	1 483
021 Mangunrejo	869	1 095	40	75	2 079
Jumlah/Total	23 152	27 139	790	2 506	53 587

Sumber: Dinas Kependudukan dan Catatan Sipil Kabupaten Magelang
Source: Demography and Certificate Service of Magelang Regency

Population and Employment

Tabel 3.6 Jumlah Penduduk Menurut Desa/Kelurahan dan Pekerjaan di Kecamatan Tegalrejo, 2020
Table *Number of Population by Village and Work in Tegalrejo Subdistrict, 2020*

Desa/Kelurahan Village	Belum/Tidak Bekerja/ Mengurus Rumah Tangga/ Pensiunan	Pelajar/ Mahasiswa	PNS/TNI/ Kepolisian RI	Perdagangan/ Pedagang
(1)	(2)	(3)	(4)	(5)
001 Banyuuriip	992	737	69	95
002 Tampingan	1 183	784	25	70
003 Purwosari	740	477	81	50
004 Sidorejo	1 159	819	36	126
005 Soroyudan	650	389	10	45
006 Tegalrejo	1 241	851	103	219
007 Sukorejo	572	445	12	79
008 Kebonagung	561	409	14	100
009 Japan	380	250	18	19
010 Banyusari	566	249	34	39
011 Dlimas	863	673	51	68
012 Glagahombo	761	459	69	89
013 Ngasem	365	242	14	5
014 Girirejo	1 203	701	59	28
015 Purwodadi	471	342	26	13
016 Wonokerto	437	196	17	14
017 Dawung	860	506	37	29
018 Klopoo	490	373	29	67
019 Ngadirejo	471	343	11	24
020 Donorojo	403	264	20	13
021 Mangunrejo	567	310	11	37
Jumlah / Total	14 935	9 819	746	1 229

Sumber: Dinas Kependudukan dan Catatan Sipil Kabupaten Magelang

Source: *Demography and Certificate Service of Magelang Regency*

PENDUDUK DAN KETENAGAKERJAAN

Lanjutan Tabel/*Continued Table* 3.6

Desa/Kelurahan Village	Petani/ Pekebun/ Peternak/ Perikanan	Karyawan Swasta	Karyawan BUMN/BUMD/Hon orer	Buruh/ Pembantu Rumah Tangga
(1)	(6)	(7)	(8)	(9)
001 Banyuuriip	29	438	11	335
002 Tampingan	131	396	5	746
003 Purwosari	48	273	5	322
004 Sidorejo	473	478	4	527
005 Soroyudan	498	149	2	217
006 Tegalrejo	221	328	14	351
007 Sukorejo	362	154	2	356
008 Kebonagung	342	184	2	225
009 Japan	345	79	3	131
010 Banyusari	162	128	2	140
011 Dlimas	337	296	3	404
012 Glagahombo	116	237	4	512
013 Ngasem	25	152	3	303
014 Girirejo	52	519	14	489
015 Purwodadi	94	191	11	227
016 Wonokerto	70	146	1	204
017 Dawung	221	294	2	327
018 Klopo	423	170	-	71
019 Ngadirejo	275	214	3	236
020 Donorojo	287	103	4	88
021 Mangunrejo	487	140	2	195
Jumlah / Total	4 998	5 069	97	6 406

Sumber: Dinas Kependudukan dan Catatan Sipil Kabupaten Magelang

Source: *Demography and Certificate Service of Magelang Regency*

Population and Employment

Lanjutan Tabel/*Continued Table* 3.6

Desa/Kelurahan Village	Dosen/Guru	Wiraswasta	Lainnya	Jumlah Total
(1)	(6)	(7)	(8)	(9)
001 Banyuurip	25	248	696	3 675
002 Tampingan	14	133	423	3 910
003 Purwosari	34	178	214	2 422
004 Sidorejo	16	176	586	4 400
005 Soroyudan	10	355	277	2 602
006 Tegalrejo	41	412	632	4 413
007 Sukorejo	16	100	319	2 417
008 Kebonagung	15	74	275	2 201
009 Japan	12	95	249	1 581
010 Banyusari	24	41	167	1 552
011 Dlimas	13	123	477	3 308
012 Glagahombo	23	91	264	2 625
013 Ngasem	2	37	251	1 399
014 Girirejo	30	266	176	3 537
015 Purwodadi	8	70	326	1 779
016 Wonokerto	4	74	164	1 327
017 Dawung	26	159	415	2 876
018 Klopo	11	58	374	2 066
019 Ngadirejo	15	88	255	1 935
020 Donorojo	3	67	231	1 483
021 Manganrejo	19	144	167	2 079
Jumlah / Total	361	2 989	6 938	53 587

Sumber: Dinas Kependudukan dan Catatan Sipil Kabupaten Magelang

Source: Demography and Certificate Service of Magelang Regency



SOSIAL

Social



Jumlah Fasilitas Pendidikan di Kecamatan Tegalgrejo 2020



Gambar 4 Jumlah Fasilitas Pendidikan di Kecamatan Tegalrejo 2020
Figure 4 Number of Education Facilities in Tegalrejo Subdistrict, 2020

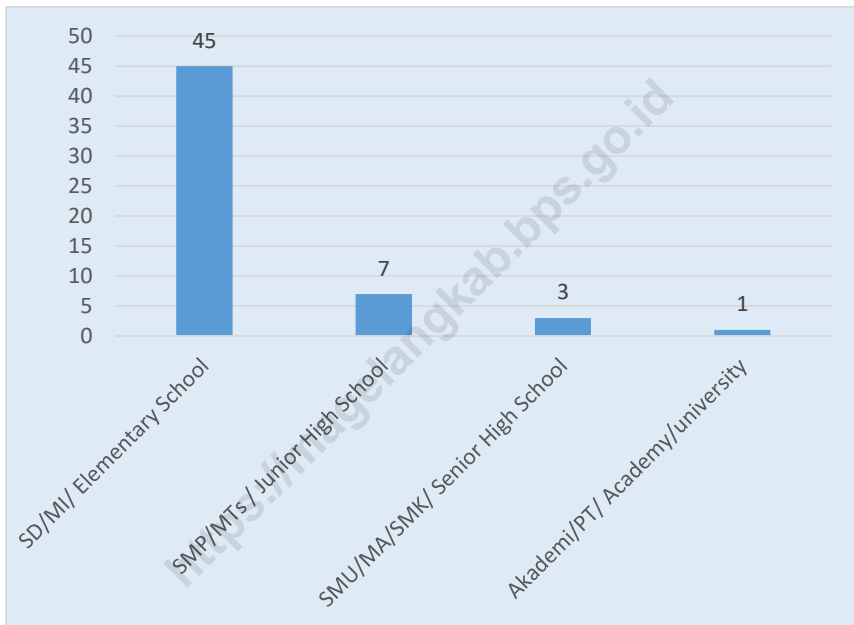

Gambar 5 **Persentase Peserta KB Aktif Menurut Jenis Kontrasepsi di Kecamatan Tegalrejo, 2020**
Figure 5 **Percentage of Family Planning Participant by Kind in Tegalrejo Subdistrict, 2020**

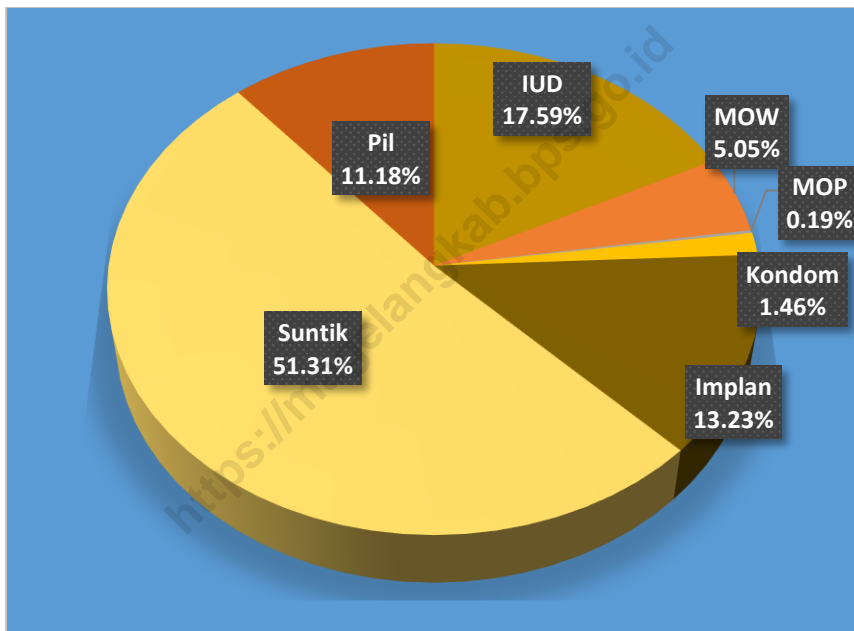

Tabel
Table 4.1 **Banyaknya Sekolah Dasar (SD) Menurut Desa/Kelurahan di Kecamatan Tegalrejo, 2020**
Number of Primary Schools By Villages in Tegalrejo Subdistrict, 2020

Desa/Kelurahan Village	Negeri Public	Swasta Private	Jumlah Total
(1)	(2)	(3)	(4)
001 Banyuurip	2	-	2
002 Tampingan	2	-	2
003 Purwosari	1	-	1
004 Sidorejo	1	-	1
005 Soroyudan	1	-	1
006 Tegalrejo	2	1	3
007 Sukorejo	1	-	1
008 Kebonagung	1	-	1
009 Japan	1	-	1
010 Banyusari	1	-	1
011 Dlimas	1	-	1
012 Glagahombo	1	-	1
013 Ngasem	1	-	1
014 Girirejo	2	-	2
015 Purwodadi	1	-	1
016 Wonokerto	1	-	1
017 Dawung	1	-	1
018 Klopo	2	-	2
019 Ngadirejo	1	-	1
020 Donorojo	1	-	1
021 Mangunrejo	1	-	1
Kecamatan Tegalrejo	26	1	27

Sumber/Source: BPS, Pendataan Potensi Desa (Podes) 2020/BPS-Statistics Indonesia, Village Potential Data Collection 2020

Tabel
Table 4.2 **Banyaknya Madrasah Ibtidaiyah (MI) Menurut Desa/Kelurahan di Kecamatan Tegalrejo, 2020**
Number of Madrasah Ibtidaiyah (MI) By Villages in Tegalrejo Subdistrict, 2020

Desa/Kelurahan Village	Negeri Public	Swasta Private	Jumlah Total
(1)	(2)	(3)	(4)
001 Banyuurip	-	1	1
002 Tampingan	-	1	1
003 Purwosari	-	1	1
004 Sidorejo	-	1	1
005 Soroyudan	-	1	1
006 Tegalrejo	-	1	1
007 Sukorejo	-	-	-
008 Kebonagung	-	1	1
009 Japan	-	1	1
010 Banyusari	-	-	-
011 Dlimas	-	1	1
012 Glagahombo	-	-	-
013 Ngasem	-	-	-
014 Girirejo	-	1	1
015 Purwodadi	-	1	1
016 Wonokerto	-	1	1
017 Dawung	-	1	1
018 Klopo	-	1	1
019 Ngadirejo	-	2	2
020 Donorojo	-	1	1
021 Mangunrejo	-	1	1
Kecamatan Tegalrejo	-	18	18

Sumber/Source: BPS, Pendataan Potensi Desa (Podes) 2020/BPS-Statistics Indonesia, Village Potential Data Collection 2020

Tabel
Table 4.3 **Banyaknya Sekolah Menengah Pertama (SMP) Menurut Desa/Kelurahan di Kecamatan Tegalrejo, 2020**
Number of Junior High Schools By Villages in Tegalrejo Subdistrict, 2020

Desa/Kelurahan Village	Negeri Public	Swasta Private	Jumlah Total
(1)	(2)	(3)	(4)
001 Banyuurip	-	-	-
002 Tampingan	-	-	-
003 Purwosari	-	-	-
004 Sidorejo	1	-	1
005 Soroyudan	-	-	-
006 Tegalrejo	1	1	2
007 Sukorejo	-	1	1
008 Kebonagung	-	-	-
009 Japan	-	-	-
010 Banyusari	-	-	-
011 Dlimas	-	-	1
012 Glagahombo	-	-	-
013 Ngasem	-	-	-
014 Girirejo	-	-	-
015 Purwodadi	-	-	-
016 Wonokerto	-	-	-
017 Dawung	-	-	-
018 Klopoo	-	-	-
019 Ngadirejo	-	-	-
020 Donorojo	-	-	-
021 Mangunrejo	-	-	-
Kecamatan Tegalrejo	2	2	5

Sumber/Source: BPS, Pendataan Potensi Desa (Podes) 2020/BPS-Statistics Indonesia, Village Potential Data Collection 2020

Tabel **4.4** **Banyaknya Madrasah Tsanawiyah (MTs) Menurut Desa/ Kelurahan di Kecamatan Tegalrejo, 2020**
Table **4.4** **Number of Madrasah Tsanawiyah (MTs) By Villages in Tegalrejo Subdistrict, 2020**

Desa/Kelurahan <i>Village</i>	Negeri <i>Public</i>	Swasta <i>Private</i>	Jumlah <i>Total</i>
(1)	(2)	(3)	(4)
001 Banyuurip	-	-	-
002 Tampingan	-	-	-
003 Purwosari	-	-	-
004 Sidorejo	-	-	-
005 Soroyudan	-	-	-
006 Tegalrejo	-	1	1
007 Sukorejo	-	-	-
008 Kebonagung	-	-	-
009 Japan	-	-	-
010 Banyusari	-	-	-
011 Dlimas	-	1	-
012 Glagahombo	-	-	-
013 Ngasem	-	-	-
014 Girirejo	-	-	-
015 Purwodadi	-	-	-
016 Wonokerto	-	-	-
017 Dawung	-	1	1
018 Klopo	-	-	-
019 Ngadirejo	-	-	-
020 Donorojo	-	-	-
021 Mangunrejo	-	-	-
Kecamatan Tegalrejo	0	3	2

Sumber/Source: BPS, Pendataan Potensi Desa (Podes) 2020/BPS-Statistics Indonesia, Village Potential Data Collection 2020

Tabel 4.6 Banyaknya Madrasah Aliyah (MA) Menurut Desa/Kelurahan di Kecamatan Tegalrejo, 2020
Table 4.6 *Number of Madrasah Aliyah (MA) By Villages in Tegalrejo Subdistrict, 2020*

Desa/Kelurahan Village	Negeri Public	Swasta Private	Jumlah Total
(1)	(2)	(3)	(4)
001 Banyuuri	-	-	-
002 Tampingan	-	-	-
003 Purwosari	-	-	-
004 Sidorejo	-	-	-
005 Soroyudan	-	-	-
006 Tegalrejo	-	-	-
007 Sukorejo	-	-	-
008 Kebonagung	-	-	-
009 Japan	-	-	-
010 Banyusari	-	-	-
011 Dlimas	1	-	1
012 Glagahombo	-	-	-
013 Ngasem	-	-	-
014 Girirejo	-	-	-
015 Purwodadi	-	-	-
016 Wonokerto	-	-	-
017 Dawung	-	-	-
018 Klopo	-	-	-
019 Ngadirejo	-	-	-
020 Donorojo	-	-	-
021 Mangunrejo	-	-	-
Kecamatan Tegalrejo	1	-	1

Sumber/Source: BPS, Pendataan Potensi Desa (Podes) 2020/BPS-Statistics Indonesia, Village Potential Data Collection 2020

Tabel 4.7 Banyaknya Sekolah Menengah Kejuruan (SMK) Menurut Desa/Kelurahan di Kecamatan Tegalrejo, 2020
Table 4.7 *Number of Vocational High Schools By Villages in Tegalrejo Subdistrict, 2020*

Desa/Kelurahan <i>Village</i>	Negeri <i>Public</i>	Swasta <i>Private</i>	Jumlah <i>Total</i>
(1)	(2)	(3)	(4)
001 Banyuuriip	-	-	-
002 Tampingan	-	-	-
003 Purwosari	-	-	-
004 Sidorejo	-	-	-
005 Soroyudan	-	-	-
006 Tegalrejo	-	-	-
007 Sukorejo	-	-	-
008 Kebonagung	-	-	-
009 Japan	-	-	-
010 Banyusari	-	-	-
011 Dlimas	-	1	1
012 Glagahombo	-	-	-
013 Ngasem	-	-	-
014 Giriirejo	-	-	-
015 Purwodadi	-	-	-
016 Wonokerto	-	-	-
017 Dawung	-	1	1
018 Klopo	-	-	-
019 Nga direjo	-	-	-
020 Donorojo	-	-	-
021 Mangunrejo	-	-	-
Kecamatan Tegalrejo	-	2	2

Sumber/Source: BPS, Pendataan Potensi Desa (Podes) 2020/BPS-Statistics Indonesia, Village Potential Data Collection 2020

Tabel 4.8 Banyaknya Akademi/Perguruan Tinggi Menurut Desa/Kelurahan di Kecamatan Tegalrejo, 2020
Table 4.8 *Number of Academy/University By Villages in Tegalrejo Subdistrict, 2020*

Desa/Kelurahan <i>Village</i>	Negeri <i>Public</i>	Swasta <i>Private</i>	Jumlah <i>Total</i>
(1)	(2)	(3)	(4)
001 Banyuurip	-	-	-
002 Tampingan	-	-	-
003 Purwosari	-	-	-
004 Sidorejo	-	-	-
005 Soroyudan	-	-	-
006 Tegalrejo	-	-	-
007 Sukorejo	-	-	-
008 Kebonagung	-	-	-
009 Japan	-	-	-
010 Banyusari	-	-	-
011 Dlimas	-	-	-
012 Glagahombo	1	-	1
013 Ngasem	-	-	-
014 Girirejo	-	-	-
015 Purwodadi	-	-	-
016 Wonokerto	-	-	-
017 Dawung	-	-	-
018 Klopo	-	-	-
019 Ngadirejo	-	-	-
020 Donorojo	-	-	-
021 Mangunrejo	-	-	-
Kecamatan Tegalrejo	1	-	1

Sumber/Source: BPS, Pendataan Potensi Desa (Podes) 2020/BPS-Statistics Indonesia, Village Potential Data Collection 2020

Tabel
Table 4.9

Kemudahan untuk Mencapai Sarana Pendidikan Terdekat Bagi Desa/Kelurahan yang Tidak ada Sarana Pendidikan Menurut Desa/Kelurahan dan Jenjang Pendidikan di Kecamatan Tegalrejo, 2020
Ease of Reaching Nearest Education Facilities for Villages With No Education Facilities By Villages and Types of Education Facilities in Tegalrejo Subdistrict, 2020

Desa/Kelurahan <i>Village</i>	SD <i>Primary School</i>	MI <i>MI</i>	SMP <i>Junior High School</i>	MTs <i>MTs</i>
(1)	(2)	(3)	(4)	(5)
001 Banyuurip	-	-	Mudah	Mudah
002 Tampingan	-	-	Mudah	Mudah
003 Purwosari	-	-	Mudah	Mudah
004 Sidorejo	-	-	-	Mudah
005 Soroyudan	-	-	Mudah	Mudah
006 Tegalrejo	-	-	-	-
007 Sukorejo	-	Mudah	-	Mudah
008 Kebonagung	-	-	Mudah	Mudah
009 Japan	-	-	Mudah	Mudah
010 Banyusari	-	Mudah	Mudah	Mudah
011 Dlimas	-	-	-	Mudah
012 Glagahombo	-	Mudah	Mudah	Mudah
013 Ngasem	-	Mudah	Mudah	Mudah
014 Girirejo	-	-	Mudah	Mudah
015 Purwodadi	-	-	Mudah	Mudah
016 Wonokerto	-	-	Mudah	Mudah
017 Dawung	-	-	Mudah	-
018 Klopo	-	-	Mudah	Mudah
019 Ngadirejo	-	-	Mudah	Mudah
020 Donorojo	-	-	Mudah	Mudah
021 Mangunrejo	-	-	Mudah	Mudah

Lanjutan Tabel 4.9/Continued Table 4.9

Desa/Kelurahan Village	SMA Senior High School	MA MA	SMK Vocational High School	Akademi/ Perguruan Tinggi Academy/ University
(1)	(6)	(7)	(8)	(9)
001 Banyuurip	Mudah	Mudah	Mudah	Mudah
002 Tampingan	Mudah	Mudah	Mudah	Mudah
003 Purwosari	Mudah	Mudah	Mudah	Mudah
004 Sidorejo	Mudah	Mudah	Mudah	Mudah
005 Soroyudan	Mudah	Mudah	Mudah	Mudah
006 Tegalrejo	Mudah	Mudah	Mudah	Mudah
007 Sukorejo	Mudah	Mudah	Mudah	Mudah
008 Kebonagung	Mudah	Mudah	Mudah	Mudah
009 Japan	Mudah	Mudah	Mudah	Mudah
010 Banyusari	Mudah	Mudah	Mudah	Mudah
011 Dlimas	Mudah	-	-	Mudah
012 Glagahombo	Mudah	Mudah	Mudah	-
013 Ngasem	Mudah	Mudah	Mudah	Mudah
014 Girirejo	Mudah	Mudah	Mudah	Mudah
015 Purwodadi	Mudah	Mudah	Mudah	Mudah
016 Wonokerto	Mudah	Mudah	Mudah	Mudah
017 Dawung	Mudah	Mudah	-	Mudah
018 Klopo	Mudah	Mudah	Mudah	Mudah
019 Ngadirejo	Mudah	Mudah	Mudah	Mudah
020 Donorojo	Mudah	Mudah	Mudah	Mudah
021 Mangunrejo	Mudah	Mudah	Mudah	Mudah

Sumber/Source: BPS, Pendataan Potensi Desa (Podes) 2020/BPS-Statistics Indonesia, Village Potential Data Collection 2020

Tabel 4.10 Jumlah Siswa dan Guru Di Bawah Kementerian Agama Menurut Tingkat Pendidikan di Kecamatan Tegalrejo, 2020/2020
Table 4.10 *Number of Pupils and Teacher Under Religion Ministry by Education Level in Tegalrejo Subdistrict, 2020/2020*

Tingkat Pendidikan / Education Level	Jumlah/ Total		Ratio Murid dan Guru / Pupils and Teachers Ratio
	Siswa / Pupils	Guru/ Teachers	
(1)	(2)	(3)	(4)
BA/RA	626	31	20,19
MI	1 550	117	13,25
MTs	1 045	55	10,00
MA	1 390	61	22,79

Sumber: Kantor Kementerian Agama Kabupaten Magelang
 Source: *Religious Affairs of Magelang Regency*

Tabel 4.11 Jumlah Siswa dan Guru Menurut Tingkat Pendidikan Negeri di Kecamatan Tegalrejo, 2020
Table 4.11 *Number of Pupils and Teacher by State Education Level in Tegalrejo Subdistrict, 2020*

Tingkat Pendidikan / Education Level	Jumlah/ Total		Ratio Murid dan Guru / Pupils and Teachers Ratio
	Siswa / Pupils	Guru/ Teachers	
(1)	(2)	(3)	(4)
TK	-	-	-
SD	3 448	227	15,19
SMP	827	53	15,60
SMA	-	-	-
SMK	-	-	-

Sumber: Kementerian Pendidikan dan Kebudayaan dan Kantor Kementerian Agama Kabupaten Magelang

Source: Ministry of Education and Culture and Religious Affairs of Magelang Regency

Tabel 4.12 Jumlah Siswa dan Guru Menurut Tingkat Pendidikan Swasta di Kecamatan Tegalrejo, 2020
Table *Number of Pupils and Teacher by Private Education Level in Tegalrejo Subdistrict, 2020*

Tingkat Pendidikan / Education Level	Jumlah/ Total		Ratio Murid dan Guru / Pupils and Teachers Ratio
	Siswa / Pupils	Guru/ Teachers	
(1)	(2)	(3)	(4)
TK	1 069	38	28,13
SD/MI	601	19	31,63
SMP/MTs	1 365	59	23,14
SMA/MA	745	25	29,80
SMK	1 390	61	22,79

Sumber: Kementerian Pendidikan dan Kebudayaan and Kantor Kementerian Agama Kabupaten Magelang

Source : Ministry of Education and Culture and Religious Affairs of Magelang Regency

Tabel 4.13 Banyaknya Sarana Kesehatan Menurut Desa/Kelurahan dan Jenis Sarana Kesehatan di Kecamatan Tegalrejo, 2020
Table 4.13 *Number of Health Facility By Villages and Type of Health Facility in Tegalrejo Subdistrict, 2020*

Desa/Kelurahan <i>Village</i>	Rumah Sakit <i>Hospital</i>	Rumah Sakit Bersalin <i>Maternity Hospital</i>	Poliklinik/Balai Pengobatan <i>Polyclinic/ Treatment Center</i>
(1)	(2)	(3)	(4)
001 Banyuurip	-	-	-
002 Tampingan	-	-	-
003 Purwosari	1	-	-
004 Sidorejo	-	-	-
005 Soroyudan	-	-	-
006 Tegalrejo	-	-	-
007 Sukorejo	-	-	-
008 Kebonagung	-	-	-
009 Japan	-	-	-
010 Banyusari	-	-	-
011 Dlimas	-	-	-
012 Glagahombo	-	-	-
013 Ngasem	-	-	-
014 Girirejo	-	-	-
015 Purwodadi	-	-	-
016 Wonokerto	-	-	1
017 Dawung	-	-	-
018 Klopo	-	-	-
019 Ngadirejo	-	-	-
020 Donorojo	-	-	-
021 Mangunrejo	-	-	-
Kecamatan Tegalrejo	1	-	1

Lanjutan Tabel 4.13/Continued Table 4.13

Desa/Kelurahan <i>Village</i>	Puskesmas <i>Public Health Center</i>		Apotek <i>Pharmacy</i>
	Rawat Inap/ <i>With Hospitalization</i>	Tanpa Rawat Inap/ <i>Without Hospitalization</i>	
(1)	(5)	(6)	(7)
001 Banyuurip	-	-	-
002 Tampingan	-	-	-
003 Purwosari	-	-	-
004 Sidorejo	-	-	-
005 Soroyudan	-	-	-
006 Tegalrejo	1	1	3
007 Sukorejo	-	-	-
008 Kebonagung	-	-	-
009 Japan	-	-	-
010 Banyusari	-	-	-
011 Dlimas	-	-	-
012 Glagahombo	-	-	-
013 Ngasem	-	-	-
014 Girirejo	-	-	-
015 Purwodadi	-	-	-
016 Wonokerto	-	-	-
017 Dawung	-	-	-
018 Klopo	-	-	-
019 Ngadirejo	-	-	-
020 Donorojo	-	-	-
021 Mangunrejo	-	-	-
Kecamatan Tegalrejo	1	1	3

Sumber/Source: BPS, Pendataan Potensi Desa (Podes) 2020/BPS-Statistics Indonesia, Village Potential Data Collection 2020

**Kemudahan Mencapai Sarana Kesehatan Terdekat Bagi Desa/
Kelurahan yang Tidak Ada Sarana Kesehatan Menurut Desa/
Kelurahan dan Jenis Sarana Kesehatan di Kecamatan Tegalrejo, 2020**

Tabel 4.14
Table

***Ease of Reaching Nearest Health Facilities for Villages With No Health
Facilities By Villages and Types of Health Facilities in Tegalrejo
Subdistrict, 2020***

Desa/Kelurahan Village	Rumah Sakit Hospital	Poliklinik/Balai Pengobatan Polyclinic/ Treatment Center
(1)	(2)	(3)
001 Banyuuriip	Mudah	Mudah
002 Tampingan	Mudah	Mudah
003 Purwosari	-	Mudah
004 Sidorejo	Mudah	Mudah
005 Soroyudan	Mudah	Mudah
006 Tegalrejo	Mudah	Mudah
007 Sukorejo	Mudah	Mudah
008 Kebonagung	Mudah	Sangat Mudah
009 Japan	Mudah	Mudah
010 Banyusari	Mudah	Mudah
011 Dlimas	Mudah	Mudah
012 Glagahombo	Mudah	Mudah
013 Ngasem	Mudah	Mudah
014 Girirejo	Mudah	Mudah
015 Purwodadi	Mudah	Mudah
016 Wonokerto	Mudah	-
017 Dawung	Mudah	Mudah
018 Klop	Mudah	Mudah
019 Ngadirejo	Mudah	Mudah
020 Donorojo	Mudah	Mudah
021 Mangunrejo	Mudah	Mudah

Lanjutan Tabel 4.14/Continued Table 4.14

Desa/Kelurahan <i>Village</i>	Puskesmas <i>Public Health Center</i>		Apotek <i>Pharmacy</i>
	Rawat Inap/ <i>With Hospitalization</i>	Tanpa Rawat Inap/ <i>Without Hospitalization</i>	
(1)	(4)	(5)	(6)
001 Banyuuriip	Mudah	Mudah	Mudah
002 Tampingan	Mudah	Mudah	Mudah
003 Purwosari	Mudah	Sangat Mudah	Sangat Mudah
004 Sidorejo	Mudah	Mudah	Mudah
005 Soroyudan	Mudah	Mudah	Mudah
006 Tegalrejo	-	-	-
007 Sukorejo	Mudah	Sangat Mudah	Sangat Mudah
008 Kebonagung	Mudah	Sangat Mudah	Sangat Mudah
009 Japan	Mudah	Mudah	Mudah
010 Banyusari	Mudah	Mudah	Mudah
011 Dlimas	Mudah	Mudah	Mudah
012 Glagahombo	Mudah	Mudah	Mudah
013 Ngasem	Mudah	Mudah	Mudah
014 Girirejo	Mudah	Mudah	Mudah
015 Purwodadi	Mudah	Mudah	Mudah
016 Wonokerto	Mudah	Mudah	Mudah
017 Dawung	Mudah	Mudah	Mudah
018 Klopo	Mudah	Mudah	Mudah
019 Ngadirejo	Mudah	Mudah	Sangat Mudah
020 Donorojo	Mudah	Mudah	Mudah
021 Mangunrejo	Mudah	Sangat Mudah	Sangat Mudah

Sumber/Source: BPS, Pendataan Potensi Desa (Podes) 2020/BPS-Statistics Indonesia, Village Potential Data Collection 2020

Tabel
Table

4.15

Banyaknya Warga Penderita Gizi Buruk Menurut Desa/Kelurahan di Kecamatan Tegalrejo, 2017 - 2019
Number of People With Malnutrition By Villages in Tegalrejo Subdistrict, 2017-2019

Desa/Kelurahan Village	2017	2018	2019
(1)	(2)	(3)	(4)
001 Banyuurip	-	2	-
002 Tampingan	2	-	-
003 Purwosari	-	1	-
004 Sidorejo	-	-	-
005 Soroyudan	-	-	-
006 Tegalrejo	-	-	-
007 Sukorejo	-	-	-
008 Kebonagung	2	-	-
009 Japan	-	-	-
010 Banyusari	-	1	-
011 Dlimas	1	1	-
012 Glagahombo	1	-	-
013 Ngasem	-	-	-
014 Girirejo	-	-	-
015 Purwodadi	-	-	-
016 Wonokerto	-	-	-
017 Dawung	-	-	-
018 Klopo	-	-	-
019 Ngadirejo	2	-	-
020 Donorojo	1	-	-
021 Mangunrejo	2	-	5
Kecamatan Tegalrejo	11	5	5

Sumber/Source: BPS, Pendataan Potensi Desa (Podes) 2018 - 2020/BPS-Statistics Indonesia, Village Potential Data Collection 2018 - 2020

Tabel

4.16

Jumlah Pasangan Usia Subur (PUS) Menurut Kepesertaan KB dan Desa/Kelurahan di Kecamatan Tegalrejo 2020

Table

Number of Eligible Couples by Family Planning Participants and Villages in Tegalrejo Subdistrict, 2020

Desa/Kelurahan Villages	Peserta KB/ Family Planning Participant		Bukan Peserta KB/ Non- Participant		PUS / Eligible Couples
	Jumlah	Percentase	Jumlah	Percentase	
(1)	(2)	(3)	(4)	(5)	(6)
001 Banyuurip	288	74,61	98		386
002 Tampingan	338	76,47	104	23,53	442
003 Purwosari	258	74,57	88	25,43	346
004 Sidorejo	530	71,33	213	28,67	743
005 Soroyudan	332	76,50	102	23,50	434
006 Tegalrejo	412	74,77	139	25,23	551
007 Sukorejo	273	76,69	83	23,31	356
008 Kebonagung	257	75,59	83	24,41	340
009 Japan	207	76,10	65	23,90	272
010 Banyusari	194	73,76	69	26,24	263
011 Dlimas	394	74,90	132	25,10	526
012 Glagahombo	288	73,85	102	26,15	390
013 Ngasem	144	72,00	56	28,00	200
014 Girirejo	334	73,89	118	26,11	452
015 Purwodadi	180	74,69	61	25,31	241
016 Wonokerto	142	72,45	54	27,55	196
017 Dawung	301	72,01	117	27,99	418
018 Klopo	225	72,12	87	27,88	312
019 Ngadirejo	259	75,73	83	24,27	342
020 Donorojo	190	73,64	68	26,36	258
021 Mangunrejo	276	74,80	93	25,20	369
Jumlah/Total	5 822	74,29	2 015	25,71	7837

Sumber : Penyuluh KB Kecamatan Tegalrejo

Source : Family Planning Agent in Tegalrejo Subdistrict

Tabel 4.17 Jumlah Peserta KB Aktif Menurut Jenis Kontrasepsi dan Desa/Kelurahan di Kecamatan Tegalrejo 2020
Table *Number of Family Planning Participant by Villages in Tegalrejo Subdistrict, 2020*

Desa/Kelurahan <i>Villages</i>	Peserta KB Non-Hormonal / <i>Non Hormonal Family Planning Participant</i>			
	IUD	MOW	MOP	Kondom
(1)	(2)	(3)	(4)	(5)
001 Banyuurip	44	9	0	7
002 Tampingan	26	14	0	2
003 Purwosari	27	19	1	6
004 Sidorejo	54	19	0	4
005 Soroyudan	66	25	3	2
006 Tegalrejo	76	23	0	20
007 Sukorejo	73	15	0	2
008 Kebonagung	48	14	3	0
009 Japan	50	12	0	2
010 Banyusari	46	11	0	3
011 Dlimas	61	9	0	2
012 Glagahombo	66	20	0	1
013 Ngasem	23	10	0	5
014 Girirejo	47	17	0	1
015 Purwodadi	29	11	2	3
016 Wonokerto	33	1	0	6
017 Dawung	60	11	0	5
018 Klopo	54	6	0	5
019 Ngadirejo	49	14	0	2
020 Donorojo	34	19	1	2
021 Mangunrejo	58	15	1	5
Jumlah/Total	1 024	294	11	85

Lanjutan tabel 4.17/ Continued Table 4.17

Desa/Kelurahan <i>Villages</i>	Peserta KB Hormonal / <i>Hormonal Family Planning Participant</i>			Jumlah/ <i>Total</i>
	Implan	Suntik	Pil	
(1)	(2)	(3)	(4)	(5)
001 Banyuurip	51	145	32	288
002 Tampingan	39	226	31	338
003 Purwosari	26	152	27	258
004 Sidorejo	47	376	30	530
005 Soroyudan	28	170	38	332
006 Tegalrejo	66	180	47	412
007 Sukorejo	39	131	13	273
008 Kebonagung	47	106	39	257
009 Japan	47	70	26	207
010 Banyusari	49	51	34	194
011 Dlimas	54	207	61	394
012 Glagahombo	25	158	18	288
013 Ngasem	32	50	24	144
014 Girirejo	23	211	35	334
015 Purwodadi	21	102	12	180
016 Wonokerto	13	72	17	142
017 Dawung	32	138	55	301
018 Klopo	27	112	21	225
019 Ngadirejo	47	112	35	259
020 Donorojo	11	108	15	190
021 Mangunrejo	46	110	41	276
Jumlah/Total	770	2 987	651	5 822

Sumber : Penyuluh KB Kecamatan Tegalrejo

Source : *Family Planning Agent in Tegalrejo Subdistrict*

Tabel 4.18 Jumlah Pasangan Usia Subur (PUS) Yang Tidak Ikut Keluarga Berencana (KB) Menurut Desa/Kelurahan di Kecamatan Tegalrejo 2020
Table *Number of Eligible Couples Non- Family Planning Participant by Villages In Tegalrejo Subdistrict, 2020*

Desa/ Kelurahan Villages	Hamil / Pregnant	Ingin Anak Segera / Want a Baby Soon	Ingin Anak Ditunda / Want a baby Later	Tidak Ingin Anak Lagi/ No More Baby	Jumlah/ Total
(1)	(2)	(3)	(4)	(5)	(6)
001 Banyuurip	18	37	21	22	98
002 Tampingan	15	33	29	27	104
003 Purwosari	18	35	24	11	88
004 Sidorejo	18	103	39	53	213
005 Soroyudan	24	27	25	26	102
006 Tegalrejo	15	58	32	34	139
007 Sukorejo	18	19	24	22	83
008 Kebonagung	11	33	17	22	83
009 Japan	12	21	19	13	65
010 Banyusari	13	20	21	15	69
011 Dlimas	22	40	38	32	132
012 Glagahombo	16	31	30	25	102
013 Ngasem	11	15	13	17	56
014 Girirejo	13	37	36	32	118
015 Purwodadi	14	19	16	12	61
016 Wonokerto	6	25	12	11	54
017 Dawung	18	43	31	25	117
018 Klop	15	36	19	17	87
019 Ngadirejo	16	33	13	21	83
020 Donorojo	10	25	17	16	68
021 Mangunrejo	24	32	22	15	93
Jumlah/Total	327	722	498	468	2015

Sumber : Penyuluh KB Kecamatan Tegalrejo

Source : Family Planning Agent in Tegalrejo Subdistrict

Tabel
Table 4.19 **Banyaknya Kejadian Bencana Alam Menurut Desa/Kelurahan dan Jenis Bencana Alam di Kecamatan Tegalrejo, 2019**
Number of Natural Disaster By Villages and Type of Natural Disaster in Tegalrejo Subdistrict, 2019

Desa/Kelurahan <i>Village</i>	Tanah Longsor <i>Landslide</i>	Banjir <i>Flood</i>	Banjir Bandang <i>Flash Flood</i>	Gempa Bumi <i>Earth-quake</i>
(1)	(2)	(3)	(4)	(5)
001 Banyuurip	-	-	-	-
002 Tampingan	-	-	-	-
003 Purwosari	-	-	-	-
004 Sidorejo	-	-	-	-
005 Soroyudan	-	-	-	-
006 Tegalrejo	-	-	-	-
007 Sukorejo	-	-	-	-
008 Kebonagung	-	-	-	-
009 Japan	-	-	-	-
010 Banyusari	-	-	-	-
011 Dlimas	-	-	-	-
012 Glagahombo	-	-	-	-
013 Ngasem	-	-	-	-
014 Girirejo	-	-	-	-
015 Purwodadi	-	-	-	-
016 Wonokerto	-	-	-	-
017 Dawung	-	-	-	-
018 Klopo	1	-	-	-
019 Ngadiorejo	-	-	-	-
020 Donorojo	-	-	-	-
021 Mangunrejo	-	-	-	-
Kecamatan Tegalrejo	1	-	-	-

Lanjutan Tabel 4.19/Continued Table 4.19

Desa/Kelurahan <i>Village</i>	Tsunami <i>Tsunami</i>	Gelombang Pasang Laut <i>Tide</i>	Angin Puyuh/Puting Beliung/Topan <i>Typhoon/ Cyclone</i>
(1)	(6)	(7)	(8)
001 Banyuuri p	-	-	-
002 Tampingan	-	-	-
003 Purwosari	-	-	-
004 Sidorejo	-	-	-
005 Soroyudan	-	-	-
006 Tegalrejo	-	-	-
007 Sukorejo	-	-	-
008 Kebonagung	-	-	-
009 Japan	-	-	-
010 Banyusari	-	-	-
011 Dlimas	-	-	-
012 Glagahombo	-	-	-
013 Ngasem	-	-	-
014 Giriorejo	-	-	-
015 Purwodadi	-	-	-
016 Wonokerto	-	-	-
017 Dawung	-	-	-
018 Klopo	-	-	-
019 Ngadirejo	-	-	-
020 Donorojo	-	-	-
021 Mangunrejo	-	-	-
Kecamatan Tegalrejo	-	-	-

Lanjutan Tabel 4.19/Continued Table 4.19

Desa/Kelurahan Village	Gunung Meletus Volcanic Eruption	Kebakaran Hutan dan Lahan Forest and Land Fires	Kekeringan (Lahan) Drought
(1)	(9)	(10)	(11)
001 Banyuuri p	-	-	-
002 Tampingan	-	-	-
003 Purwosari	-	-	-
004 Sidorejo	-	-	-
005 Soroyudan	-	-	-
006 Tegalrejo	-	-	-
007 Sukorejo	-	-	-
008 Kebonagung	-	-	-
009 Japan	-	-	-
010 Banyusari	-	-	-
011 Dlimas	-	-	-
012 Glagahombo	-	-	-
013 Ngasem	-	-	-
014 Giriorejo	-	-	-
015 Purwodadi	-	-	-
016 Wonokerto	-	-	-
017 Dawung	-	-	-
018 Klopo	-	-	-
019 Ngadirejo	-	-	-
020 Donorojo	-	-	-
021 Mangunrejo	-	-	-
Kecamatan Tegalrejo	-	-	-

Sumber/Source: BPS, Pendataan Potensi Desa (Podes) 2020/BPS-Statistics Indonesia, Village Potential Data Collection, 2020

**Tabel
Table**

4.20

**Banyaknya Korban Jiwa Akibat Bencana Alam Menurut Desa/
Kelurahan dan Jenis Bencana Alam di Kecamatan Tegalrejo, 2019
Number of Victims Due to Natural Disaster By Villages and Type
of Natural Disaster in Tegalrejo Subdistrict, 2019**

Desa/Kelurahan Village	Tanah Longsor Landslide	Banjir Flood	Banjir Bandang Flash Flood	Gempa Bumi Earth-quake
(1)	(2)	(3)	(4)	(5)
001 Banyuurip	-	-	-	-
002 Tampingan	-	-	-	-
003 Purwosari	-	-	-	-
004 Sidorejo	-	-	-	-
005 Soroyudan	-	-	-	-
006 Tegalrejo	-	-	-	-
007 Sukorejo	-	-	-	-
008 Kebonagung	-	-	-	-
009 Japa	-	-	-	-
010 Banyusari	-	-	-	-
011 Dlimas	-	-	-	-
012 Glagahombo	-	-	-	-
013 Ngasem	-	-	-	-
014 Girirejo	-	-	-	-
015 Purwodadi	-	-	-	-
016 Wonokerto	-	-	-	-
017 Dawung	-	-	-	-
018 Klopo	-	-	-	-
019 Ngadiorejo	-	-	-	-
020 Donorojo	-	-	-	-
021 Mangunrejo	-	-	-	-
Kecamatan Tegalrejo	-	-	-	-

Lanjutan Tabel 4.20/Continued Table 1.20

Desa/Kelurahan Village	Tsunami Tsunami	Gelombang Pasang Laut Tide	Angin Puyuh/Puting Beliung/Topan Typhoon/ Cyclone
(1)	(6)	(7)	(8)
001 Banyuuri p	-	-	-
002 Tampingan	-	-	-
003 Purwosari	-	-	-
004 Sidorejo	-	-	-
005 Soroyudan	-	-	-
006 Tegalrejo	-	-	-
007 Sukorejo	-	-	-
008 Kebonagung	-	-	-
009 Japan	-	-	-
010 Banyusari	-	-	-
011 Dlimas	-	-	-
012 Glagahombo	-	-	-
013 Ngasem	-	-	-
014 Giriorejo	-	-	-
015 Purwodadi	-	-	-
016 Wonokerto	-	-	-
017 Dawung	-	-	-
018 Klop	-	-	-
019 Ngadirejo	-	-	-
020 Donorojo	-	-	-
021 Mangunrejo	-	-	-
Kecamatan Tegalrejo	-	-	-

Lanjutan Tabel 4.20/Continued Table 1.20

Desa/Kelurahan <i>Village</i>	Gunung Meletus <i>Volcanic Eruption</i>	Kebakaran Hutan dan Lahan <i>Forest and Land Fires</i>	Kekeringan (Lahan) <i>Drought</i>
(1)	(9)	(10)	(11)
001 Banyuuri p	-	-	-
002 Tampingan	-	-	-
003 Purwosari	-	-	-
004 Sidorejo	-	-	-
005 Soroyudan	-	-	-
006 Tegalrejo	-	-	-
007 Sukorejo	-	-	-
008 Kebonagung	-	-	-
009 Japan	-	-	-
010 Banyusari	-	-	-
011 Dlimas	-	-	-
012 Glagahombo	-	-	-
013 Ngasem	-	-	-
014 Giriorejo	-	-	-
015 Purwodadi	-	-	-
016 Wonokerto	-	-	-
017 Dawung	-	-	-
018 Klopo	-	-	-
019 Ngadirejo	-	-	-
020 Donorojo	-	-	-
021 Mangunrejo	-	-	-
Kecamatan Tegalrejo	-	-	-

Sumber/Source: BPS, Pendataan Potensi Desa (Podes) 2020/BPS-Statistics Indonesia, Village Potential Data Collection, 2020

Tabel 4.21 Keberadaan Fasilitas/Upaya Antisipasi/Mitigasi Bencana Alam Menurut Desa/Kelurahan di Kecamatan Tegalrejo, 2020
Table 4.21 *Availability of Natural Disaster Facility/Effort in Anticipation /MitigationBy Villages in Tegalrejo Subdistrict, 2020*

Desa/Kelurahan Village	Sistem Peringatan Dini Bencana Alam Natural Disaster Early Warning System	Sistem Peringatan Dini Khusus Tsunami Tsunami Early Warning System	Perlengkapan Keselamatan Safety Equipment
(1)	(2)	(3)	(4)
001 Banyuurip	Tidak Ada	Bukan Wilayah Potensi Tsunami	Tidak Ada
002 Tampingan	Tidak Ada	Bukan Wilayah Potensi Tsunami	Tidak Ada
003 Purwosari	Tidak Ada	Bukan Wilayah Potensi Tsunami	Tidak Ada
004 Sidorejo	Tidak Ada	Bukan Wilayah Potensi Tsunami	Tidak Ada
005 Soroyudan	Tidak Ada	Bukan Wilayah Potensi Tsunami	Tidak Ada
006 Tegalrejo	Tidak Ada	Bukan Wilayah Potensi Tsunami	Tidak Ada
007 Sukorejo	Tidak Ada	Bukan Wilayah Potensi Tsunami	Tidak Ada
008 Kebonagung	Tidak Ada	Bukan Wilayah Potensi Tsunami	Tidak Ada
009 Japan	Tidak Ada	Bukan Wilayah Potensi Tsunami	Tidak Ada
010 Banyusari	Tidak Ada	Bukan Wilayah Potensi Tsunami	Tidak Ada
011 Dlimas	Tidak Ada	Bukan Wilayah Potensi Tsunami	Tidak Ada
012 Glagahombo	Tidak Ada	Bukan Wilayah Potensi Tsunami	Tidak Ada
013 Ngasem	Tidak Ada	Bukan Wilayah Potensi Tsunami	Tidak Ada
014 Girirejo	Tidak Ada	Bukan Wilayah Potensi Tsunami	Tidak Ada
015 Purwodadi	Tidak Ada	Bukan Wilayah Potensi Tsunami	Tidak Ada
016 Wonokerto	Tidak Ada	Bukan Wilayah Potensi Tsunami	Tidak Ada
017 Dawung	Tidak Ada	Bukan Wilayah Potensi Tsunami	Tidak Ada
018 Klopo	Tidak Ada	Bukan Wilayah Potensi Tsunami	Tidak Ada
019 Ngadirejo	Tidak Ada	Bukan Wilayah Potensi Tsunami	Tidak Ada
020 Donorojo	Tidak Ada	Bukan Wilayah Potensi Tsunami	Tidak Ada
021 Mangunrejo	Tidak Ada	Bukan Wilayah Potensi Tsunami	Tidak Ada

Lanjutan Tabel 4.21/Continued Table 4.21

Desa/Kelurahan <i>Village</i>	Rambu-rambu dan Jalur Evakuasi Bencana <i>Signs and Evacuation Route</i>	Pembuatan, Perawatan, atau Normalisasi: Sungai, Kanal, Tanggul, Parit, Drainase, Waduk, Pantai, dll <i>Engineering, Maintenance, or Normalization: Rivers, Canals, Dikes, etc</i>
(1)	(5)	(6)
001 Banyuurip	Tidak Ada	Tidak Ada
002 Tampingan	Tidak Ada	Ada
003 Purwosari	Tidak Ada	Tidak Ada
004 Sidorejo	Tidak Ada	Ada
005 Soroyudan	Tidak Ada	Ada
006 Tegalrejo	Tidak Ada	Ada
007 Sukorejo	Tidak Ada	Tidak Ada
008 Kebonagung	Tidak Ada	Tidak Ada
009 Japan	Tidak Ada	Tidak Ada
010 Banyusari	Tidak Ada	Tidak Ada
011 Dlimas	Tidak Ada	Tidak Ada
012 Glagahombo	Tidak Ada	Ada
013 Ngasem	Tidak Ada	Ada
014 Girirejo	Tidak Ada	Ada
015 Purwodadi	Tidak Ada	Ada
016 Wonokerto	Tidak Ada	Tidak Ada
017 Dawung	Tidak Ada	Tidak Ada
018 Klopo	Tidak Ada	Tidak Ada
019 Ngadirejo	Tidak Ada	Tidak Ada
020 Donorojo	Tidak Ada	Tidak Ada
021 Mangunrejo	Tidak Ada	Tidak Ada

Sumber/Source: BPS, Pendataan Potensi Desa (Podes) 2020/BPS-Statistics Indonesia, Village Potential Data Collection, 2020

Tabel 4.22
Table Banyaknya Desa/Kelurahan Menurut Penggunaan Tempat Buang Air Besar Sebagian Besar Keluarga di Kecamatan Tegalrejo, 2018, 2019, dan 2020
Number of Villages By Toilet Facility Usage of Majority of Families in Tegalrejo Subdistrict, 2018, 2019, and 2020

Fasilitas Tempat Buang Air Besar <i>Toilet Facility</i>	2018	2019	2020
(1)	(2)	(3)	(4)
Jamban/Toilet			
Sendiri/ <i>Private</i>	21	21	21
Bersama/ <i>Shared</i>	-	-	-
Umum/ <i>Public</i>	-	-	-
Bukan Jamban/Non-Toilet	-	-	-

Sumber/*Source*: BPS, Pendataan Potensi Desa (Podes) 2018, 2019, dan 2020/BPS–Statistics Indonesia, Village Potential Data Collection 2018, 2019, and 2020

Banyaknya Embung Desa Menurut Desa/Kelurahan di Kecamatan Tegalrejo, 2019 dan 2020

Tabel 4.23

Table *Number of Village Reservoir By Villages in Tegalrejo Subdistrict, 2020 and 2020*

Desa/Kelurahan Village	2019	2020
(1)	(2)	(3)
001 Banyuurip	-	-
002 Tampingan	-	-
003 Purwosari	-	-
004 Sidorejo	-	-
005 Soroyudan	-	-
006 Tegalrejo	-	-
007 Sukorejo	-	-
008 Kebonagung	-	-
009 Japan	-	-
010 Banyusari	-	-
011 Dlimas	-	-
012 Glagahombo	1	1
013 Ngasem	-	-
014 Girirejo	-	-
015 Purwodadi	-	-
016 Wonokerto	-	-
017 Dawung	-	-
018 Klopo	-	-
019 Ngadirejo	-	-
020 Donorojo	-	-
021 Mangunrejo	-	-
Kecamatan Tegalrejo	1	1

Sumber/Source: BPS, Pendataan Potensi Desa (Podes) 2019 dan 2020/BPS-Statistics Indonesia, Village Potential Data Collection 2019 and 2020

Tabel 4.24 Banyaknya Desa/Kelurahan yang Memiliki Kelompok Kegiatan Olahraga Menurut Jenis Olahraga dan Ketersediaan Fasilitas/Lapangan Olahraga di Kecamatan Tegalrejo, 2020
Table *Number of Villages Having Sports Activity Groups By Type of Sports and Availability of Sports Facilities/Fields in Tegalrejo Subdistrict, 2020*

Jenis Olahraga <i>Type of Sports</i>	Kondisi Fasilitas/Lapangan Olahraga <i>Sports Facility/Field Conditions</i>			Tidak Ada Fasilitas/Lapangan Olahraga <i>No Sports Facility/Field</i>
	Baik <i>Good</i>	Rusak Sedang <i>Moderately Damaged</i>	Rusak Parah <i>Badly Damaged</i>	
(1)	(2)	(3)	(4)	(5)
Sepak Bola/ <i>Soccer</i>	4	7	-	10
Bola Voli/ <i>Volley Ball</i>	6	7	2	6
Bulu Tangkis/ <i>Badminton</i>	14	2	1	4
Bola Basket/ <i>Basket Ball</i>	-	-	-	21
Tenis Lapangan/ <i>Court Tennis</i>	-	-	-	21
Tenis Meja/ <i>Table Tennis</i>	10	3	3	5
Futsal/ <i>Futsal</i>	1	-	-	20
Renang/ <i>Swimming</i>	1	-	-	20
Bela Diri (Pencak Silat, Karate, dll)/ <i>Martial Arts</i>	4	-	-	17
Bilyar/ <i>Billiards</i>	-	-	-	21
Pusat Kebugaran (Senam, Fitness, Aerobik, dll)/ <i>Fitness Center</i>	5	-	-	16
Lainnya/ <i>Others</i>	-	-	-	21

Sumber/Source: BPS, Pendataan Potensi Desa (Podes) 2020/BPS-Statistics Indonesia, Village Potential Data Collection, 2020

Tabel 4.25 Jumlah Sarana Tempat Ibadah Menurut Desa di Kecamatan Tegalrejo, 2020
Table 4.25 *Number of Worship Facilities by Villages in Tegalrejo Subdistrict, 2020*

Desa/Kelurahan <i>Villages</i>	Masjid/ <i>Mosque</i>	Musholla/ <i>Small Mosque</i>	Gereja/ <i>Church</i>	Pura	Vihara
(1)	(2)	(3)	(4)	(5)	(6)
001 Banyuurip	4	13	-	-	-
002 Tampingan	9	14	-	-	-
003 Purwosari	4	4	-	-	-
004 Sidorejo	9	10	-	-	-
005 Soroyudan	6	4	-	-	-
006 Tegalrejo	7	7	-	-	-
007 Sukorejo	6	4	-	-	-
008 Kebonagung	6	4	-	-	-
009 Japan	5	7	-	-	-
010 Banyusari	6	1	-	-	-
011 Dlimas	8	22	-	-	-
012 Glagahombo	10	4	1	-	-
013 Ngasem	2	5	-	-	-
014 Girirejo	5	10	-	-	-
015 Purwodadi	3	4	-	-	-
016 Wonokerto	3	4	-	-	-
017 Dawung	7	4	-	-	-
018 Klopo	6	2	-	-	-
019 Ngadirejo	5	4	-	-	-
020 Donorojo	8	3	-	-	-
021 Mangunrejo	6	5	-	-	-
Jumlah/Total	125	135	1	-	-

Sumber: KUA di Kecamatan Tegalrejo
 Source: *Religious Affairs of Tegalrejo Subdistrict*

Tabel 4.26 Jumlah Pernikahan, Menurut Desa di Kecamatan Tegalrejo 2020
Table *Number of Marriage by Villages in Tegalrejo, 2020*

Desa/Kelurahan	Villages	Nikah/ Marriage
(1)		(2)
001 Banyuurip		26
002 Tampingan		21
003 Purwosari		19
004 Sidorejo		33
005 Soroyudan		18
006 Tegalrejo		35
007 Sukorejo		13
008 Kebonagung		12
009 Japan		10
010 Banyusari		15
011 Dlimas		21
012 Glagahombo		20
013 Ngasem		7
014 Girirejo		32
015 Purwodadi		7
016 Wonokerto		8
017 Dawung		14
018 Klopo		6
019 Ngadirejo		13
020 Donorojo		16
021 Mangunrejo		15
Jumlah/Total		361

Sumber: KUA di Kecamatan Tegalrejo

Source: *Religious Affairs of Tegalrejo Subdistrict*

Tabel 4.27 Jumlah Pernikahan Menurut Wali Pernikahan di Kecamatan Tegalrejo, 2020
Table *Number of Marriage by Marriage Guardian in Tegalrejo Subdistrict, 2020*

Desa/Kelurahan Villages	Hakim / Judge	Nasab / Nasab	Jumlah / Total
(1)	(2)	(3)	(4)
001 Banyuurip	2	24	26
002 Tampingan	0	21	21
003 Purwosari	1	18	19
004 Sidorejo	1	32	33
005 Soroyudan	0	18	18
006 Tegalrejo	3	32	35
007 Sukorejo	0	13	13
008 Kebonagung	1	11	12
009 Japan	1	9	10
010 Banyusari	0	15	15
011 Dlimas	1	20	21
012 Glagahombo	2	18	20
013 Ngasem	0	7	7
014 Girirejo	5	27	32
015 Purwodadi	0	7	7
016 Wonokerto	0	8	8
017 Dawung	1	13	14
018 Klopo	1	5	6
019 Ngadirejo	1	12	13
020 Donorojo	0	16	16
021 Mangunrejo	1	14	15
Jumlah/Total	21	340	361

Sumber: KUA di Kecamatan Tegalrejo

Source: *Religious Affairs of Tegalrejo Subdistrict*

Tabel 4.28 Jumlah Pernikahan Menurut Lokasi Pernikahan di Kecamatan Tegalrejo, 2020
Number of Marriage by Marriage Location in Tegalrejo Subdistrict, 2020

Desa/Kelurahan <i>Villages</i>	Kantor / <i>Office</i>	Luar Kantor <i>/Others</i>	Jumlah / <i>Total</i>
(1)	(2)	(3)	(4)
001 Banyuurip	10	16	26
002 Tampingan	2	19	21
003 Purwosari	2	17	19
004 Sidorejo	13	20	33
005 Soroyudan	10	8	18
006 Tegalrejo	13	22	35
007 Sukorejo	6	7	13
008 Kebonagung	3	9	12
009 Japan	4	6	10
010 Banyusari	6	9	15
011 Dlimas	8	13	21
012 Glagahombo	3	17	20
013 Ngasem	0	7	7
014 Girirejo	19	13	32
015 Purwodadi	2	5	7
016 Wonokerto	4	4	8
017 Dawung	2	12	14
018 Klopo	3	3	6
019 Ngadirejo	3	10	13
020 Donorojo	5	11	16
021 Mangunrejo	8	7	15
Jumlah/Total	126	235	361

Sumber: KUA di Kecamatan Tegalrejo

Source: Religious Affairs of Tegalrejo Subdistrict



PERTANIAN

Agriculture



Luas Tanam Padi Kecamatan Tegalrejo 2020

1.604,90 Hektar

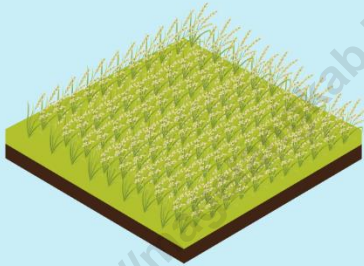

Luas Panen Padi Kecamatan Tegalrejo 2020

1.401,60 Hektar



Tabel 5.1 Luas Tanam, Luas Puso dan Luas Panen Tanaman Padi Menurut Bulan di Kecamatan Tegalrejo (Ha), 2020
Table 5.1 *Planting Area, Damaged Area and Harvest Area of Paddy by Month in Tegalrejo Subdistrict (hectar),2020*

Bulan/ Month	Luas Tanam / Planting Area	Luas Puso/ Damaged Area	Luas Panen/ Harvest Area
(1)	(2)	(3)	(4)
01 Januari	106,00	0	15,40
02 Februari	451,70	0	18,30
03 Maret	367,00	0	25,00
04 April	23,10	0	106,00
05 Mei	89,60	0	451,70
06 Juni	99,20	0	367,00
07 Juli	71,30	0	23,10
08 Agustus	78,10	0	89,60
09 September	56,90	0	99,20
10 Oktober	21,20	0	71,30
11 November	85,70	0	78,10
12 Desember	155,10	0	56,90
Jumlah/Total	1 604,90	00	1 401,60

Sumber: Dinas Pertanian dan Pangan Kabupaten Magelang

Source: Department of Agriculture and Food of Magelang Regency

Agriculture

Tabel 5.2 Luas Tanam, Luas Puso dan Luas Panen Tanaman Jagung Menurut Bulan di Kecamatan Tegalrejo (Ha), 2020
Table 5.2 *Planting Area, Damaged Area and Harvest Area of Corn by Month in Tegalrejo Subdistrict (hectar), 2020*

Bulan/ Month	Luas Tanam / Planting Area	Luas Puso/ Damaged Area	Luas Panen/ Harvest Area
(1)	(2)	(3)	(4)
01 Januari	0,00	0	1,00
02 Februari	0,00	0	279,30
03 Maret	0,00	0	246,60
04 April	0,00	0	0,00
05 Mei	58,70	0	0,00
06 Juni	135,80	0	0,00
07 Juli	44,30	0	0,00
08 Agustus	39,50	0	58,70
09 September	144,50	0	135,80
10 Oktober	41,40	0	44,30
11 November	16,40	0	39,50
12 Desember	0,00	0	144,50
Jumlah/Total	480,60	0,00	949,70

Sumber: Dinas Pertanian dan Pangan Kabupaten Magelang

Source: Department of Agriculture and Food of Magelang Regency

Tabel 5.3 Luas Tanam, Luas Puso dan Luas Panen Tanaman Kacang Tanah Menurut Bulan di Kecamatan Tegalrejo (Ha), 2020
Planting Area, Damaged Area and Harvest Area of Peanuts by Month in Tegalrejo Subdistrict(Hectar),2020

Bulan/ Month	Luas Tanam / Planting Area	Luas Puso/ Damaged Area	Luas Panen/ Harvest Area
(1)	(2)	(3)	(4)
01 Januari	0,00	0	0,00
02 Februari	0,00	0	0,00
03 Maret	0,00	0	3,90
04 April	0,00	0	0,00
05 Mei	2,90	0	0,00
06 Juni	27,90	0	0,00
07 Juli	157,00	0	0,00
08 Agustus	63,60	0	2,90
09 September	0,00	0	27,90
10 Oktober	0,00	0	157,00
11 November	0,00	0	63,60
12 Desember	0,00	0	0,00
Jumlah/Total	251,40	0,00	255,30

Sumber: Dinas Pertanian dan Pangan Kabupaten Magelang

Source: Department of Agriculture and Food of Magelang Regency

Tabel 5.4 Luas Tanam, Luas Puso dan Luas Panen Tanaman Ubi Kayu Menurut Bulan di Kecamatan Tegalrejo (Ha), 2020
Table 5.4 *Planting Area, Damaged Area and Harvest Area of Cassava by Month in Tegalrejo Subdistrict(Hectar),2020*

Bulan/ Month	Luas Tanam / Planting Area	Luas Puso/ Damaged Area	Luas Panen/ Harvest Area
(1)	(2)	(3)	(4)
01 Januari	12,50	0	0,00
02 Februari	34,30	0	0,00
03 Maret	0,00	0	0,00
04 April	0,00	0	0,00
05 Mei	8,80	0	0,00
06 Juni	13,50	0	3,00
07 Juli	16,40	0	11,60
08 Agustus	2,00	0	5,80
09 September	1,00	0	12,50
10 Oktober	3,00	0	17,80
11 November	0,00	0	46,90
12 Desember	4,00	0	4,80
Jumlah/Total	95,50	0,00	102,40

Sumber: Dinas Pertanian dan Pangan Kabupaten Magelang

Source: Department of Agriculture and Food of Magelang Regency

Tabel 5.5 Luas Tanam, Luas Puso dan Luas Panen Tanaman Ubi jalar Menurut Bulan di Kecamatan Tegalrejo(Ha), 2020
Table 5.5 *Planting Area, Damaged Area and Harvest Area of Sweet Potato by Month in Tegalrejo Subdistrict(Hectar),2020*

Bulan/ Month	Luas Tanam / Planting Area	Luas Puso/ Damaged Area	Luas Panen/ Harvest Area
(1)	(2)	(3)	(4)
01 Januari	0,00	0	0,00
02 Februari	0,00	0	0,00
03 Maret	0,00	0	0,00
04 April	0,00	0	0,00
05 Mei	7,70	0	0,00
06 Juni	2,90	0	0,00
07 Juli	14,40	0	0,00
08 Agustus	0,00	0	7,70
09 September	0,00	0	2,90
10 Oktober	0,00	0	13,50
11 November	0,00	0	1,00
12 Desember	0,00	0	0,00
Jumlah/Total	25,00	0,00	25,10

Sumber: Dinas Pertanian dan Pangan Kabupaten Magelang
 Source: *Department of Agriculture and Food of Magelang Regency*

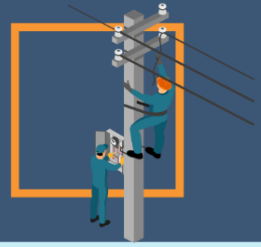

Pengguna Listrik PLN di Kecamatan Tegalarjo
tahun 2020 sebanyak
16.982 keluarga



Tabel 6.1 Banyaknya Keluarga Menurut Desa/Kelurahan dan Jenis Pengguna Listrik di Kecamatan Tegalrejo, 2020
Table 6.1 Number of Family by Villages and Type of Electric Consumer in Tegalrejo Subdistrict, 2020

Desa/Kelurahan Village	Pengguna Listrik Electric Consumer			Bukan Pengguna Listrik Non Electricity Consuming Family
	PLN State Electricity Company	Non PLN Non-State Electricity Company	Jumlah Total	
(1)	(2)	(3)	(4)	(5)
001 Banyuurip	1 211	-	1 211	-
002 Tampingan	1 280	-	1 280	-
003 Purwosari	787	-	787	-
004 Sidorejo	1 352	-	1 352	-
005 Soroyudan	826	-	826	1
006 Tegalrejo	1 372	-	1 372	-
007 Sukorejo	706	-	706	-
008 Kebonagung	690	-	690	-
009 Japan	510	-	510	-
010 Banyusari	473	-	473	-
011 Dlimas	977	-	977	-
012 Glagahombo	825	-	825	-
013 Ngasem	458	-	458	-
014 Girirejo	1 201	-	1 201	-
015 Purwodadi	603	-	603	-
016 Wonokerto	429	-	429	-
017 Dawung	903	-	903	-
018 Klopo	672	-	672	-
019 Ngadirejo	622	-	622	-
020 Donorojo	447	-	447	-
021 Mangunrejo	638	-	638	-
Kecamatan Tegalrejo	16 982	-	16 982	1

Sumber/Source: BPS, Pendataan Potensi Desa (Podes), 2020/BPS–Statistics Indonesia, Village Potential Data Collection, 2020

Tabel
Table

6.2

Banyaknya Desa/Kelurahan Menurut Keberadaan Penerangan Jalan Utama Desa/Kelurahan di Kecamatan Tegalrejo, 2018 - 2020
Number of Villages by Availability of Main Street Illumination in Tegalrejo Subdistrict, 2018 - 2020

Penerangan Jalan Utama <i>Main Street Illumination</i>	2018	2019	2020
(1)	(2)	(3)	(4)
Sumber Penerangan Jalan Utama/ <i>Source of Main Street Illumination</i>			
Listrik Pemerintah/ <i>State Electricity</i>	5	7	6
Listrik Non Pemerintah/ <i>Non-State Electricity</i>	16	14	15
Non Listrik/ <i>Non Electric</i>	-	-	-

Sumber/Source: BPS, Pendataan Potensi Desa (Podes) 2018 - 2020/BPS-Statistics Indonesia, Village Potential Data Collection 2018 - 2020

Tabel 6.3 Banyaknya Desa/Kelurahan Menurut Jenis Bahan Bakar untuk Memasak yang Digunakan oleh Sebagian Besar Keluarga di Kecamatan Tegalrejo, 2018 - 2020
Table *Number of Villages by Type of Cooking Fuel Used by Majority of Families in Tegalrejo Subdistrict, 2018 - 2020*

Jenis Bahan Bakar <i>Type of Cooking Fuel</i>	2018	2019	2020
(1)	(2)	(3)	(4)
Gas Kota/ <i>City Gas</i>	-	-	-
LPG 3 Kg/ <i>3 Kg LPG</i>	21	20	21
LPG Lebih dari 3 Kg/ <i>More Than 3 Kg LPG</i>	-	-	-
Minyak Tanah/ <i>Kerosene</i>	-	-	-
Kayu Bakar/ <i>Firewood</i>	-	1	-
Lainnya/ <i>Others</i>	-	-	-

Sumber/Source: BPS, Pendataan Potensi Desa (Podes) 2018 - 2020/*BPS-Statistics Indonesia, Village Potential Data Collection 2018 - 2020*

Tabel 6.4 Banyaknya Desa/Kelurahan Menurut Sumber Air Minum Sebagian Besar Keluarga di Kecamatan Tegalrejo, 2018 - 2020
Table 6.4 Number of Villages By Type of Drinking Water of Majority of The Families in Tegalrejo Subdistrict, 2018 - 2020

Sumber Air Minum Drinking Water	2018	2019	2020
(1)	(2)	(3)	(4)
Air Kemasan Bermerk/ <i>Branded Bottled Water</i>	-	-	-
Air isi Ulang/ <i>Refill Water</i>	-	-	-
Ledeng Dengan Meteran/ <i>Bottled Water/Tap Water</i>	-	3	3
Ledeng Tanpa Meteran/ <i>Electric/ Hand Pump</i>	2	-	1
Sumur Bor atau Pompa/ <i>Borehole/ Tube Well</i>	-	-	-
Sumur/ <i>Well</i>	-	15	15
Mata Air/ <i>Spring</i>	17	3	2
Sungai/Danau/Kolam/Waduk/Situ/Embuing/ <i>Bendungan/River/Lake/Pool/Reservoir/Dam</i>	2	-	-
Air Hujan/ <i>Rain-water</i>	-	-	-
Lainnya/ <i>Others</i>	-	-	-

Sumber/Source: BPS, Pendataan Potensi Desa (Podes) 2018 - 2020/BPS–Statistics Indonesia, Village Potential Data Collection 2018 - 2020

BAB
CHAPTER
7

PERDAGANGAN, HOTEL, TRANSPORTASI, KOMUNIKASI DAN KEUANGAN

Trade, Hotel, Transportation,
Communication and Finance



57 persen wilayah desa di Kecamatan Tegalrejo tahun 2020 memiliki kondisi sinyal selular kuat

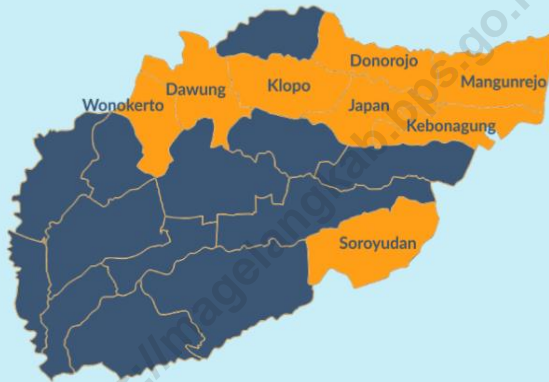

- Sebagian besar wilayah desa memiliki sinyal selular kuat
- Sebagian besar wilayah desa memiliki sinyal selular lemah

Lembaga Keuangan di Kecamatan Tegalrejo 2020

Bank Umum
2 Unit



Bank Perkreditan
Rakyat
2 Unit



PERDAGANGAN, HOTEL, TRANSPORTASI, KOMUNIKASI, DAN KEUANGAN

Tabel 7.1 Banyaknya Sarana dan Prasarana Ekonomi Menurut Desa/ Kelurahan dan Jenisnya di Kecamatan Tegalrejo, 2020
Table *Number of Economics Infrastructure Development By Villages and Type of Economics Infrastructure Development in Tegalrejo Subdistrict, 2020*

Desa/Kelurahan <i>Village</i>	Kelompok Pertokoan <i>Shopping Complex</i>	Pasar dengan Bangunan Permanen <i>Market with Permanent Building</i>	Pasar dengan Bangunan Semi Permanen <i>Market with Semi Permanent Building</i>	Pasar Tanpa Bangunan <i>Market without Permanent Building</i>
(1)	(2)	(3)	(4)	(5)
001 Banyuurip	-	-	-	-
002 Tampingan	-	-	-	-
003 Purwosari	-	-	-	-
004 Sidorejo	-	-	-	-
005 Soroyudan	-	-	-	-
006 Tegalrejo	5	1	1	-
007 Sukorejo	-	-	-	-
008 Kebonagung	-	-	-	-
009 Japan	-	-	-	-
010 Banyusari	-	-	-	-
011 Dlimas	1	-	-	-
012 Glagahombo	-	-	-	-
013 Ngasem	-	-	-	-
014 Girirejo	1	-	-	-
015 Purwodadi	-	-	-	-
016 Wonokerto	-	-	-	-
017 Dawung	-	-	1	-
018 Klopo	1	-	-	-
019 Ngadirejo	-	-	-	-
020 Donorojo	-	-	-	-
021 Mangunrejo	-	-	-	-
Kecamatan Tegalrejo	8	1	2	-

Lanjutan Tabel 7.1/Continued Table 7.1

Desa/Kelurahan <i>Village</i>	Minimarket/ Swalayan ¹ Minimarket/ Supermarket ¹	Toko/Warung Kelontong Shop/Grocery Store	Restoran/Rumah Makan Restaurant/Food Stall
(1)	(6)	(7)	(8)
001 Banyuurip	1	23	-
002 Tampingan	-	12	-
003 Purwosari	1	45	1
004 Sidorejo	-	30	-
005 Soroyudan	-	29	-
006 Tegalrejo	3	70	4
007 Sukorejo	-	12	-
008 Kebonagung	-	27	-
009 Japan	-	14	-
010 Banyusari	-	13	-
011 Dlimas	1	20	-
012 Glagahombo	-	14	-
013 Ngasem	-	19	-
014 Girirejo	-	51	1
015 Purwodadi	-	19	-
016 Wonokerto	-	16	-
017 Dawung	-	36	-
018 Klopo	1	20	-
019 Ngadirejo	-	16	-
020 Donorojo	1	22	-
021 Mangunrejo	1	24	-
Kecamatan Tegalrejo	9	532	6

PERDAGANGAN, HOTEL, TRANSPORTASI, KOMUNIKASI, DAN KEUANGAN

Lanjutan Tabel 7.1/Continued Table 7.1

Desa/Kelurahan <i>Village</i>	Warung/Kedai Makanan Minuman <i>Food Store</i>	Hotel <i>Hotel</i>	Hostel/Motel/ Losmen/ Wisma <i>Hostel/Motel/Inn/Ho- mestead</i>
(1)	(9)	(10)	(11)
001 Banyuuriip	15	-	-
002 Tampingan	6	-	-
003 Purwosari	23	-	-
004 Sidorejo	5	-	-
005 Soroyudan	2	-	-
006 Tegalrejo	60	-	-
007 Sukorejo	11	-	-
008 Kebonagung	5	-	-
009 Japan	-	-	-
010 Banyusari	7	-	-
011 Dlimas	13	-	-
012 Glagahombo	4	-	-
013 Ngasem	6	-	-
014 Girirejo	8	-	-
015 Purwodadi	11	-	-
016 Wonokerto	5	-	-
017 Dawung	6	-	-
018 Klopo	19	-	-
019 Ngadirejo	11	-	-
020 Donorojo	3	-	-
021 Mangunrejo	-	-	-
Kecamatan Tegalrejo	220	-	-

Catatan/Note : ¹ yang memiliki luas < 400 m²

Tabel 7.2 Sarana Transportasi Antar Desa/Kelurahan Menurut Desa/ Kelurahan di Kecamatan Tegalrejo, 2020
Table 7.2 *Inter-Villages Transportation Facilities By Villages in Tegalrej Subdistrict, 2020*

Desa/Kelurahan <i>Village</i>	Jenis Transportasi <i>Type of Transportation</i>	Keberadaan Angkutan Umum <i>Availability of Public Transportation</i>
(1)	(2)	(3)
001 Banyuurip	Darat	Ada, Dengan Trayek Tetap
002 Tampingan	Darat	Ada, Tanpa Trayek Tetap
003 Purwosari	Darat	Ada, Dengan Trayek Tetap
004 Sidorejo	Darat	Ada, Dengan Trayek Tetap
005 Soroyudan	Darat	Tidak Ada Angkutan Umum
006 Tegalrejo	Darat	Ada, Dengan Trayek Tetap
007 Sukorejo	Darat	Ada, Tanpa Trayek Tetap
008 Kebonagung	Darat	Ada, Tanpa Trayek Tetap
009 Japan	Darat	Ada, Tanpa Trayek Tetap
010 Banyusari	Darat	Ada, Dengan Trayek Tetap
011 Dlimas	Darat	Ada, Dengan Trayek Tetap
012 Glagahombo	Darat	Ada, Tanpa Trayek Tetap
013 Ngasem	Darat	Ada, Tanpa Trayek Tetap
014 Girirejo	Darat	Ada, Dengan Trayek Tetap
015 Purwodadi	Darat	Ada, Dengan Trayek Tetap
016 Wonokerto	Darat	Ada, Dengan Trayek Tetap
017 Dawung	Darat	Ada, Dengan Trayek Tetap
018 Klopo	Darat	Ada, Dengan Trayek Tetap
019 Ngadirejo	Darat	Ada, Dengan Trayek Tetap
020 Donorojo	Darat	Ada, Tanpa Trayek Tetap
021 Mangunrejo	Darat	Ada, Tanpa Trayek Tetap

Sumber/Source: BPS, Pendataan Potensi Desa (Podes) 2020/BPS-Statistics Indonesia, Village Potential Data Collection, 2020

Tabel 7.3 **Kondisi Jalan Darat Antar Desa/Kelurahan Menurut Desa/Kelurahan di Kecamatan Tegalrejo, 2020**
Table **Condition of Inter-Villages Land Roads By Villages in Tegalrejo Subdistrict, 2020**

Desa/Kelurahan Village	Jenis Permukaan Jalan Type of Road Surface	Dapat Dilalui Kendaraan Bermotor Roda 4 atau Lebih Can be Passed by Four Wheel Vehicle
(1)	(2)	(3)
001 Banyuuriip	Aspal/Beton	Sepanjang tahun
002 Tampingan	Aspal/Beton	Sepanjang tahun
003 Purwosari	Aspal/Beton	Sepanjang tahun
004 Sidorejo	Aspal/Beton	Sepanjang tahun
005 Soroyudan	Aspal/Beton	Sepanjang tahun
006 Tegalrejo	Aspal/Beton	Sepanjang tahun
007 Sukorejo	Aspal/Beton	Sepanjang tahun
008 Kebonagung	Aspal/Beton	Sepanjang tahun
009 Japan	Aspal/Beton	Sepanjang tahun
010 Banyusari	Aspal/Beton	Sepanjang tahun
011 Dlimas	Aspal/Beton	Sepanjang tahun
012 Glagahombo	Aspal/Beton	Sepanjang tahun
013 Ngasem	Aspal/Beton	Sepanjang tahun
014 Girirejo	Aspal/Beton	Sepanjang tahun
015 Purwodadi	Aspal/Beton	Sepanjang tahun
016 Wonokerto	Aspal/Beton	Sepanjang tahun
017 Dawung	Aspal/Beton	Sepanjang tahun
018 Klopo	Aspal/Beton	Sepanjang tahun
019 Ngadirejo	Aspal/Beton	Sepanjang tahun
020 Donorojo	Aspal/Beton	Sepanjang tahun
021 Mangunrejo	Aspal/Beton	Sepanjang tahun

Sumber/Source: BPS, Pendataan Potensi Desa (Podes) 2020/BPS-Statistics Indonesia, Village Potential Data Collection, 2020

Tabel 7.4
Table Keberadaan Kantor Pos/Pos Pembantu/Rumah Pos dan Perusahaan/ Agen jasa Ekspedisi Swasta Menurut Desa/Kelurahan di Kecamatan Tegalrejo, 2020
Existence of Post Offices/Subsidiary of Post Office/Postal House and Private Expedition Service Company By Villages in Tegalrejo Subsdistrict, 2020

Desa/Kelurahan Village	Kantor Pos/Pos Pembantu/Rumah Pos Post Office/Subsidiary of Post Office/Postal House	Perusahaan/Agen Jasa Ekspedisi Swasta Private Expedition Service Company
(1)	(2)	(3)
001 Banyuurip	Tidak Ada	Tidak Ada
002 Tampingan	Tidak Ada	Tidak Ada
003 Purwosari	Tidak Ada	Tidak Ada
004 Sidorejo	Tidak Ada	Tidak Ada
005 Soroyudan	Tidak Ada	Tidak Ada
006 Tegalrejo	Beroperasi	Beroperasi
007 Sukorejo	Tidak Ada	Tidak Ada
008 Kebonagung	Tidak Ada	Tidak Ada
009 Japan	Tidak Ada	Tidak Ada
010 Banyusari	Tidak Ada	Tidak Ada
011 Dlimas	Beroperasi	Tidak Ada
012 Glagahombo	Tidak Ada	Tidak Ada
013 Ngasem	Tidak Ada	Tidak Ada
014 Girirejo	Tidak Ada	Tidak Ada
015 Purwodadi	Tidak Ada	Tidak Ada
016 Wonokerto	Tidak Ada	Tidak Ada
017 Dawung	Tidak Ada	Tidak Ada
018 Klopo	Tidak Ada	Tidak Ada
019 Ngadirejo	Tidak Ada	Tidak Ada
020 Donorojo	Tidak Ada	Tidak Ada
021 Mangunrejo	Tidak Ada	Tidak Ada

Sumber/Source: BPS, Pendataan Potensi Desa (Podes) 2020/BPS-Statistics Indonesia, Village Potential Data Collection, 2020

PERDAGANGAN, HOTEL, TRANSPORTASI, KOMUNIKASI, DAN KEUANGAN

Tabel 7.5 Jumlah Menara dan Operator Layanan Komunikasi Telepon Seluler Serta Kondisi Sinyal Telepon Seluler Menurut Desa/Kelurahan di Kecamatan Tegalrejo, 2020
Table *Number of Towers and Cellular Communication Service Operators and Cellular Phone Signal Conditions by Villages in Tegalrejo Subdistrict, 2020*

Desa/Kelurahan <i>Village</i>	Jumlah Menara Telepon Seluler (BTS) <i>Number of Cellular</i> <i>Phone Towers</i>	Jumlah Operator Layanan Komunikasi Telepon Seluler Yang Menjangkau di Desa/Kelurahan <i>Number of Cellular</i> <i>Communication Service</i> <i>Operators Reaching in Village</i>	Kondisi Sinyal Telepon Seluler di Sebagian Besar Wilayah Desa/Kelurahan <i>Cellular Phone Signal</i> <i>Conditions in Most</i> <i>Village Areas</i>
(1)	(2)	(3)	(4)
001 Banyuurip	3	6	Sinyal Kuat
002 Tampingan	-	6	Sinyal Kuat
003 Purwosari	1	6	Sinyal Kuat
004 Sidorejo	-	6	Sinyal Kuat
005 Soroyudan	-	6	Sinyal Lemah
006 Tegalrejo	3	6	Sinyal Kuat
007 Sukorejo	-	6	Sinyal Kuat
008 Kebonagung	-	6	Sinyal Lemah
009 Japan	-	6	Sinyal Lemah
010 Banyusari	-	3	Sinyal Lemah
011 Dlimas	-	6	Sinyal Kuat
012 Glagahombo	-	6	Sinyal Kuat
013 Ngasem	-	6	Sinyal Kuat
014 Giriorejo	1	6	Sinyal Kuat
015 Purwodadi	-	6	Sinyal Kuat
016 Wonokerto	-	6	Sinyal Lemah
017 Dawung	-	6	Sinyal Lemah
018 Klopoh	1	6	Sinyal Lemah
019 Ngadirejo	-	6	Sinyal Kuat
020 Donorojo	-	3	Sinyal Lemah
021 Mangunrejo	-	3	Sinyal Lemah
Kecamatan Tegalrejo	9	117	

Sumber/Source: BPS, Pendataan Potensi Desa (Podes) 2020/BPS-Statistics Indonesia, Village Potential Data Collection, 2020

Tabel 7.6 Banyaknya Sarana Lembaga Keuangan Yang Beroperasi Menurut Desa/Kelurahan dan Jenisnya di Kecamatan Tegalrejo, 2020
Table 7.6 *Number of Operated Financial Institutions Facility By Villages and Its Type in Tegalrejo Subdistrict, 2020*

Desa/Kelurahan <i>Village</i>	Bank Umum Pemerintah <i>Government Bank</i>	Bank Umum Swasta <i>Private Bank</i>	Bank Perkreditan Rakyat <i>Rural Bank</i>
(1)	(2)	(3)	(4)
001 Banyuurip	-	-	-
002 Tampingan	-	-	-
003 Purwosari	-	-	-
004 Sidorejo	-	-	-
005 Soroyudan	-	-	-
006 Tegalrejo	2	-	2
007 Sukorejo	-	-	-
008 Kebonagung	-	-	-
009 Japan	-	-	-
010 Banyusari	-	-	-
011 Dlimas	-	-	-
012 Glagahombo	-	-	-
013 Ngasem	-	-	-
014 Girirejo	-	-	-
015 Purwodadi	-	-	-
016 Wonokerto	-	-	-
017 Dawung	-	-	-
018 Klopo	-	-	-
019 Ngadirejo	-	-	-
020 Donorojo	-	-	-
021 Mangunrejo	-	-	-
Kecamatan Tegalrejo	2	-	2

Sumber/Source: BPS, Pendataan Potensi Desa (Podes) 2020/BPS-Statistics Indonesia, Village Potential Data Collection, 2020

PERDAGANGAN, HOTEL, TRANSPORTASI, KOMUNIKASI, DAN KEUANGAN

Tabel 7.7 Banyaknya Koperasi yang Masih Aktif Menurut Desa/Kelurahan dan Jenis Koperasi di Kecamatan Tegalrejo, 2020
Table 7.7 *Number of Active Cooperative By Villages and Type of Cooperative in Tegalrejo Subdistrict, 2020*

Desa/Kelurahan <i>Village</i>	Koperasi Unit Desa (KUD) <i>Villages Cooperative Unit</i>	Koperasi Industri Kecil dan Kerajinan Rakyat (Koprinkra)/Usaha Kecil <i>Small Industry and Citizen Handicraft Cooperative</i>	Koperasi Simpan Pinjam (Kospin) <i>Savings and Loan Cooperative</i>	Koperasi Lainnya <i>Other Cooperative</i>
(1)	(2)	(3)	(4)	(5)
001 Banyuurip	-	-	1	-
002 Tampilan	-	-	-	-
003 Purwosari	-	-	-	-
004 Sidorejo	-	-	-	-
005 Soroyudan	-	-	-	-
006 Tegalrejo	1	-	3	-
007 Sukorejo	-	-	-	-
008 Kebonagung	-	-	-	-
009 Japan	-	-	-	-
010 Banyusari	-	-	-	-
011 Dlimas	-	-	1	-
012 Glagahombo	-	-	-	-
013 Ngasem	-	-	-	-
014 Girirejo	-	-	1	-
015 Purwodadi	-	-	-	-
016 Wonokerto	-	-	-	-
017 Dawung	-	-	-	-
018 Klopo	-	-	-	-
019 Ngadirejo	-	-	-	-
020 Donorojo	-	-	-	-
021 Mangunrejo	-	-	-	-
Kecamatan Tegalrejo	1	-	6	-

Sumber/Source: BPS, Pendataan Potensi Desa (Podes) 2020/BPS-Statistics Indonesia, Village Potential Data Collection, 2020

DATA

MENCERDASKAN BANGSA

– Enlighten The Nation --



**BADAN PUSAT STATISTIK
KABUPATEN MAGELANG**
BPS-Statistics of Magelang Regency

Jl. Soekarno - Hatta No.4 Kota Mungkid 56511
Telp./Fax.(0293) 788143. E-Mail : bps3308@bps.go.id
Homepage: <http://magelangkab.bps.go.id/>



9 772442 567007