



Pertumbuhan Ekonomi Provinsi Kalimantan Tengah Tahun 2020

No. 13/02/62/Th. XV, 05 Februari 2021





CATATAN PERISTIWA 2020

- **Pertanian** → Cuaca ekstrim dan pergeseran musim panen menyebabkan produksi tanaman pangan dan hortikultura menurun sepanjang 2020. Walaupun produksi tanaman perkebunan (kelapa sawit, karet) mulai membaik di triwulan IV 2020.
- **Pertambangan dan Penggalian** → Produksi batubara menurun karena harga batubara menurun drastis, bahkan salah satu perusahaan batubara di Kotawaringin Timur tidak melakukan penggalian sepanjang tahun 2020 walaupun pada triwulan 4 produksi batubara mulai membaik karena meningkatnya permintaan pasar global.
- **Industri Pengolahan** → Sebagian besar industri menurun produksinya sepanjang 2020 terutama industri produk karet dan industri kecil menengah yang terdampak pandemi Covid-19. Walaupun kinerja industri CPO tetap tumbuh namun cenderung melambat selama 2020.
- **Pengadaan Listrik dan Gas** → Peningkatan distribusi listrik PLN yang terus memperluas jaringan pelayanan menjangkau desa-desa.
- **Pengadaan Air** → Peningkatan produksi air yang tidak hanya disebabkan oleh peningkatan konsumsi air untuk kebutuhan rumah tangga, tetapi juga pemakaian air untuk selalu mencuci tangan selama masa pandemi.



CATATAN PERISTIWA 2020

- **Konstruksi** → Sejumlah proyek konstruksi mengalami keterlambatan penyelesaian karena kontraktor kesulitan mencari pekerja sebagai dampak Covid-19. Selain itu, Anggaran untuk pembangunan baik dari APBN maupun APBD sebagian besar dialokasikan untuk penanganan pandemi selama 2020. Walaupun pada triwulan IV, aktivitas konstruksi mulai membaik.
- **Perdagangan Besar dan Eceran** → Penjualan barang-barang non makanan menurun selama masa pandemi.
- **Transportasi dan Pergudangan** → Jasa transportasi baik darat, laut, sungai maupun udara mengurangi operasionalnya sejak merebaknya Covid-19. Selain itu, ada aturan protokol kesehatan yang ketat untuk memberangkatkan penumpang.
- **Akomodasi dan Penyediaan Makan Minum** → Hotel-hotel tutup sementara (tidak beroperasi) pada awal penyebaran kasus Covid-19. Berkurangnya paket meeting yang biasa dilaksanakan instansi pemerintah juga turut menurunkan hunian kamar hotel selama 2020.



CATATAN PERISTIWA 2020

- **Informasi dan Komunikasi** → Pemberlakuan PSBB yang mengharuskan aktivitas bekerja dan belajar di rumah meningkatkan konsumsi internet selama 2020.
- **Jasa Keuangan** → Selama masa pandemi, masyarakat cenderung berhemat, terlihat dari meningkatnya simpanan masyarakat di bank.
- **Jasa Perusahaan** → Kegiatan agen dan biro perjalanan menurun drastis, khusus perjalanan ibadah haji dan umroh 2020 sempat ditiadakan. Hal ini karena pemerintah Arab Saudi memutuskan menutup penuh Mekkah dan Madinah sejak Maret 2020. Kegiatan Event Organizer juga menurun selama pandemi Covid-19.
- **Administrasi Pemerintahan** → Belanja pegawai meningkat karena adanya insentif tenaga kesehatan dalam rangka penanganan Covid-19.
- **Jasa Kesehatan dan Kegiatan Sosial** → Pendapatan rumah sakit dan klinik swasta meningkat selama 2020 terkait peningkatan pasien dan tes Covid-19.
- **Jasa Lainnya** → Tempat rekreasi dan hiburan tutup sementara pada awal kasus Covid-19. Walaupun sudah kembali beroperasi, jumlah pengunjung menurun dibanding 2019 karena masyarakat masih mengurangi aktivitas di tempat keramaian.



CATATAN PERISTIWA 2020

- **Pengeluaran Konsumsi Rumah Tangga** → Pemberlakuan *new normal* di masa pandemi meningkatkan pengeluaran rumah tangga pada beberapa sektor seperti makanan dan minuman, perumahan, listrik dan air, kesehatan, serta komunikasi.
- **Pengeluaran Konsumsi LNPRT** → Aktivitas partai politik untuk pilkada serentak Desember dan bantuan sosial penanganan Covid-19 oleh berbagai Ormas meningkatkan konsumsi LNPRT.
- **Pengeluaran Konsumsi Pemerintah** → Realisasi belanja pemerintah meningkat, terutama didorong oleh peningkatan belanja pegawai dan belanja bantuan sosial.
- **Pembentukan Modal Tetap Bruto** → Realisasi PMA dan PMDN, realisasi pengadaan semen, jumlah kendaraan baru (plat merah dan kuning) turun selama tahun 2020.
- **Ekspor** → Total ekspor turun selama tahun 2020, meskipun selama triwulan IV mampu tumbuh positif dibandingkan triwulan sebelumnya.
- **Impor** → Total impor turun selama tahun 2020.



PEREKONOMIAN KALIMANTAN TENGAH

Pertumbuhan Ekonomi Kalimantan Tengah Tahun 2020

-1,40%

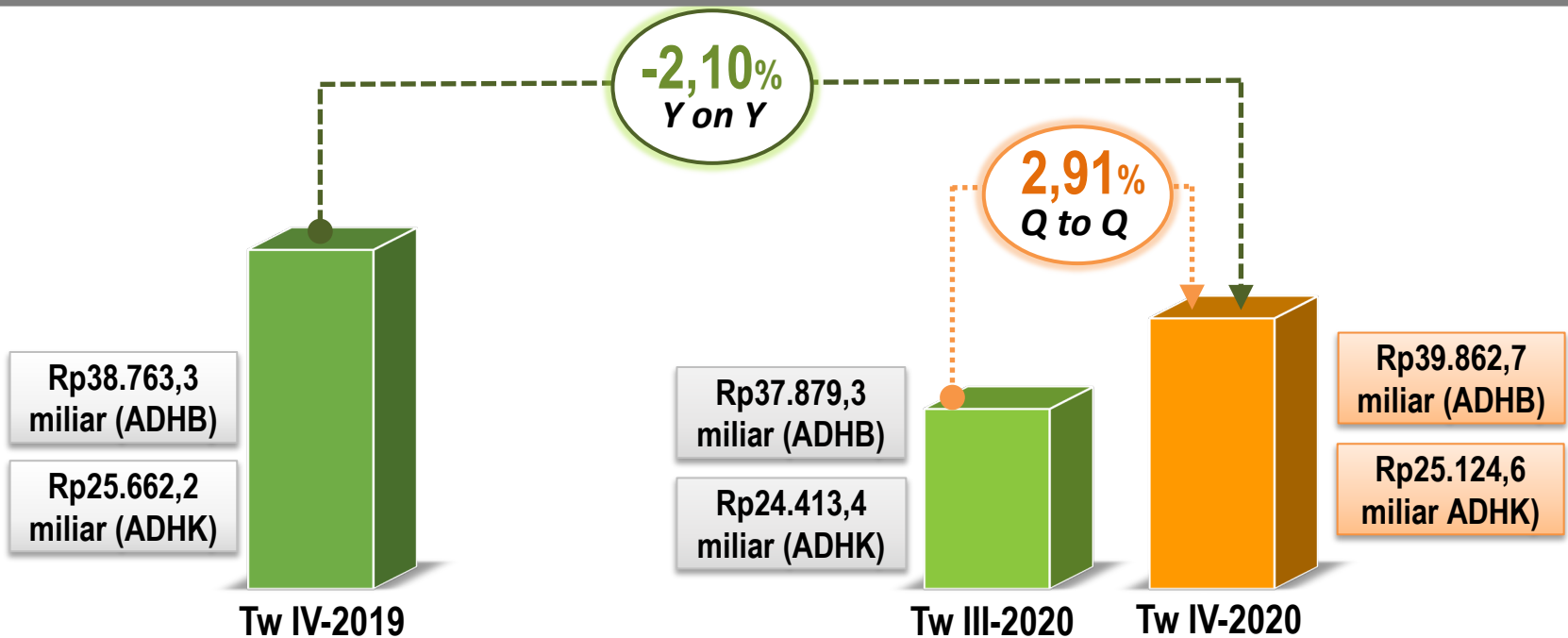

PDRB Kalimantan Tengah 2020:
ADHB sebesar **Rp152.190,9 miliar**
ADHK sebesar **Rp98.956,7 miliar**



Struktur dan Pertumbuhan PDRB Menurut Lapangan Usaha

Tahun 2020 : -1,40%

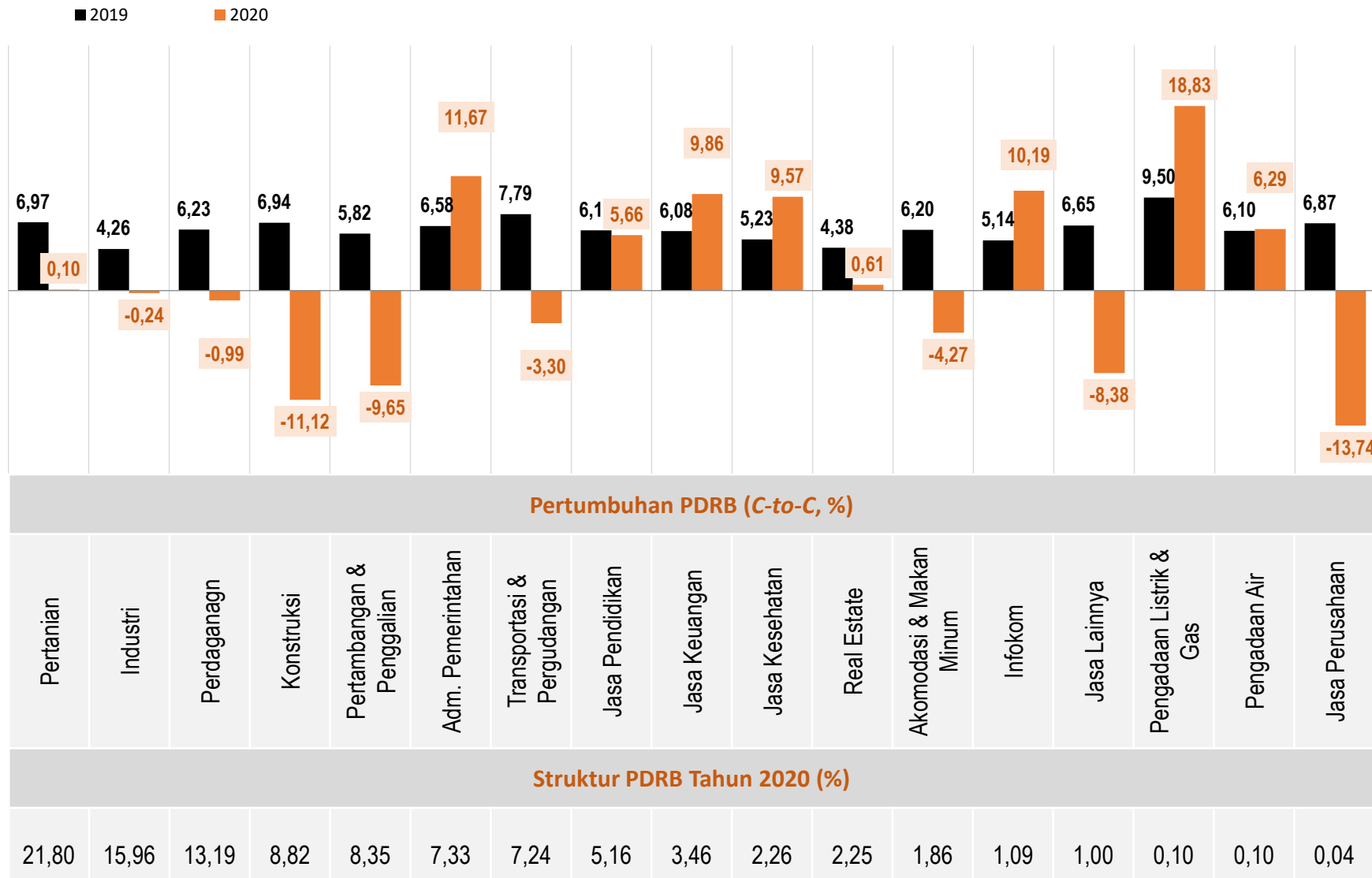



Pertumbuhan PDRB Triwulanan **C-to-C** Menurut Lapangan Usaha Tahun 2017-2020 (persen)

Laju Pertumbuhan Triwulanan **C-to-C**

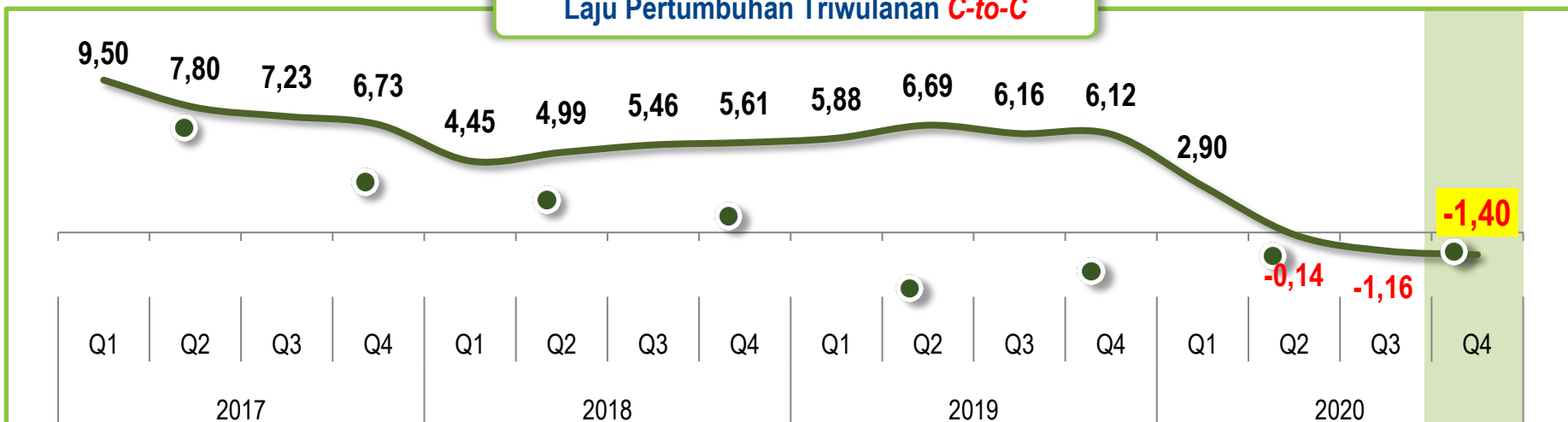

Jasa Perusahaan

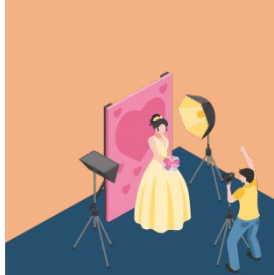

-13,74

Konstruksi



-11,12

Pertambangan dan Pengolahan



-9,65

Konstruksi



-1,50

Pertambangan dan Pengolahan



-0,95

-0,21
Transportasi dan Pergudangan



Kontraksi Ekonomi C-to-C Terbesar (persen)

Sumber Kontraksi Ekonomi C-to-C Terbesar (persen)



Pertumbuhan PDRB Menurut Lapangan Usaha

Triwulan IV-2020 (Q-to-Q) : 2,91%

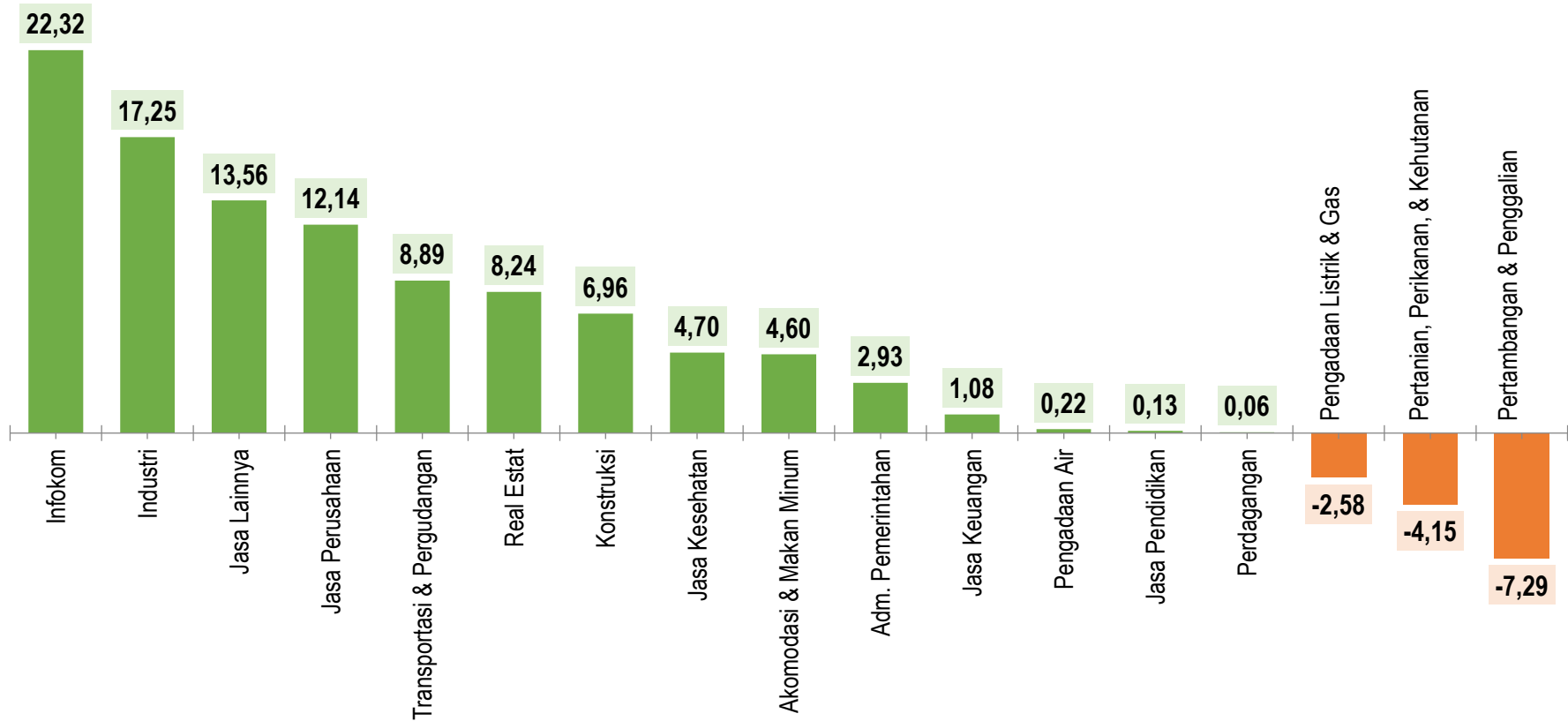



Pertumbuhan PDRB Triwulanan **Q-to-Q** Menurut Lapangan Usaha Tahun **2017-2020** (persen)

Laju Pertumbuhan Triwulanan **Q-to-Q**

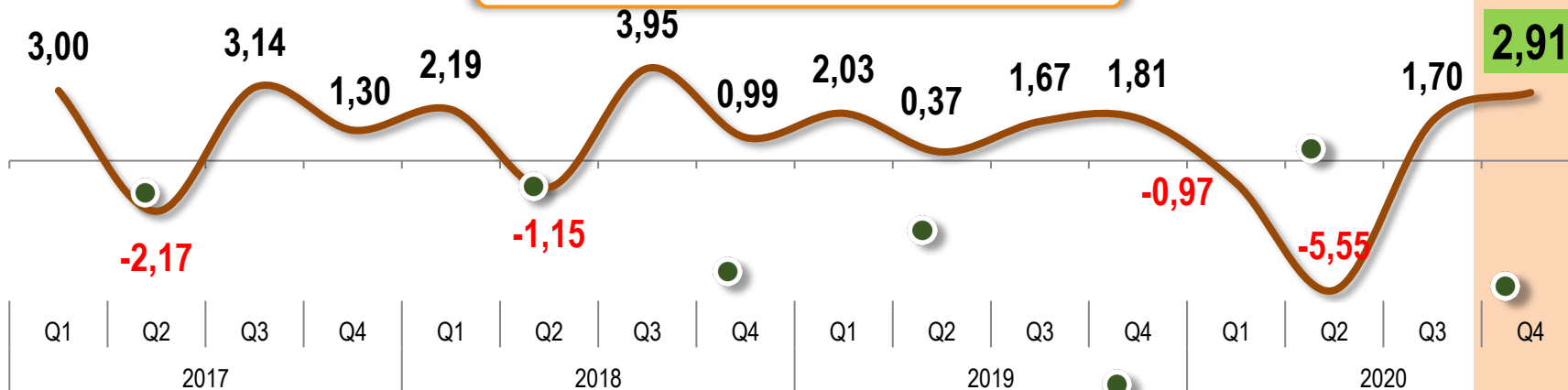

22,32

Informasi dan Komunikasi



17,25

Industri Pengolahan



Jasa Lainnya

13,56

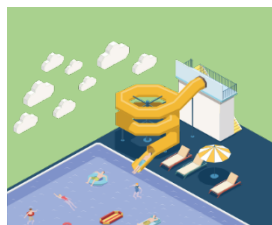

2,57

Industri Pengolahan



0,56

Transportasi dan Pergudangan



0,55

Jasa Pendidikan



Pertumbuhan Ekonomi **Q-to-Q** Terbesar

Sumber Pertumbuhan **Q-to-Q** Terbesar



Pertumbuhan PDB Menurut Lapangan Usaha

Triwulan IV-2020 (Y-on-Y) : -2,10%

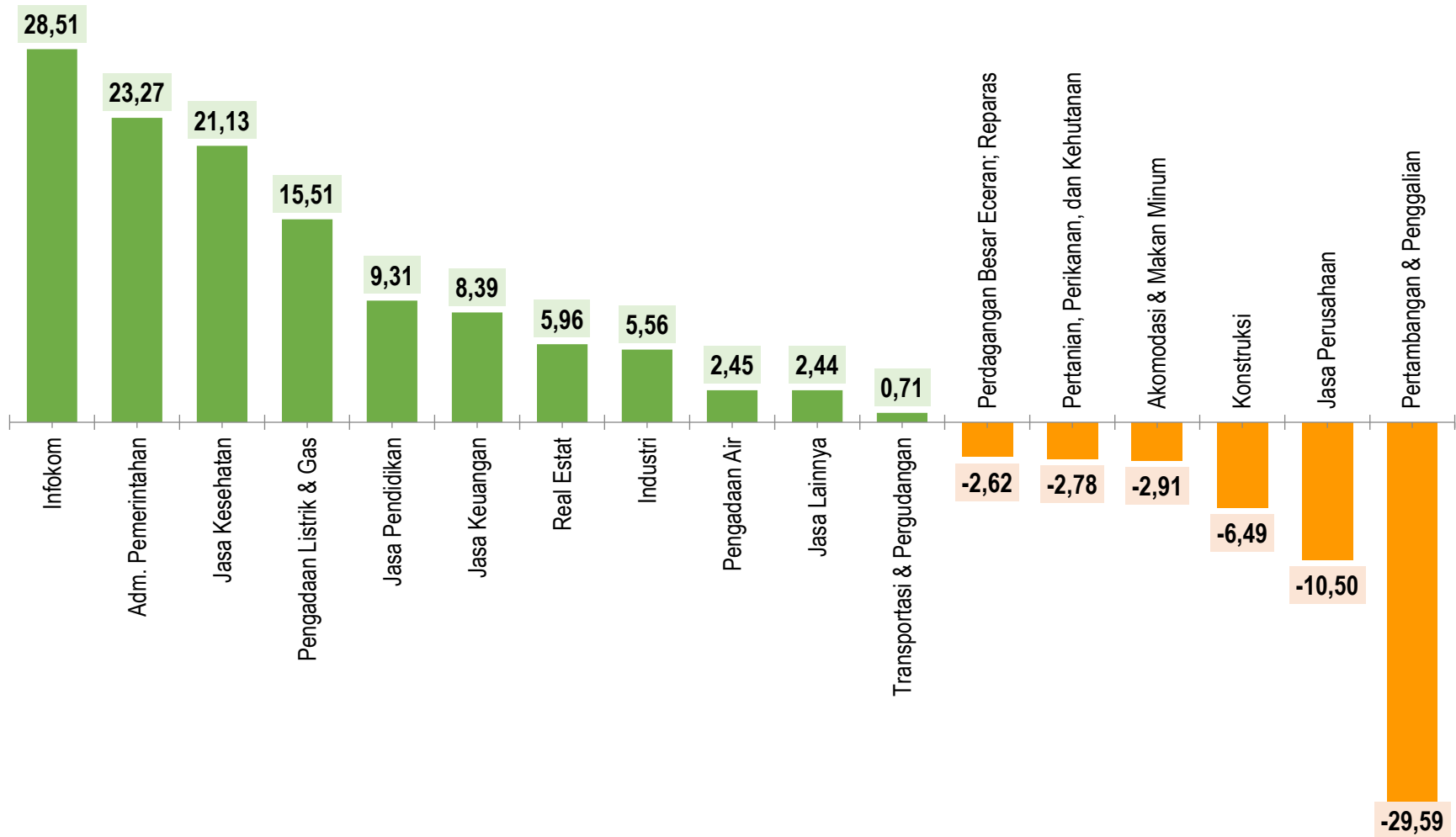



Pertumbuhan PDRB Triwulanan *Y-on-Y* Menurut Lapangan Usaha Tahun 2017-2020 (persen)

Laju Pertumbuhan Triwulanan *Y-on-Y*

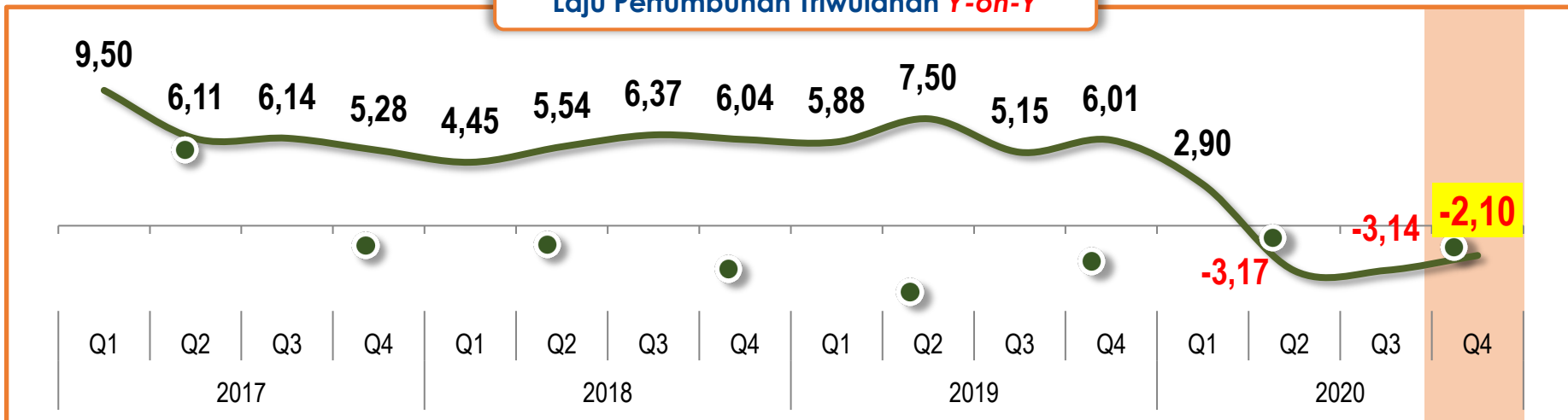

Pertambangan dan Penggalian



-29,59

Jasa Perusahaan
-10,50



Konstruksi

-6,49



Pertambangan dan Penggalian



-4,44

-0,59
Pertanian,
Kehutanan,
dan Perikanan



-0,56
Konstruksi



Kontraksi Ekonomi *Y-on-Y* Terbesar (persen)

Sumber Kontraksi Ekonomi *Y-on-Y* Terbesar (persen)



Pertumbuhan dan Struktur Ekonomi Menurut Pengeluaran

Tahun 2020 (C to C) : -1,40%

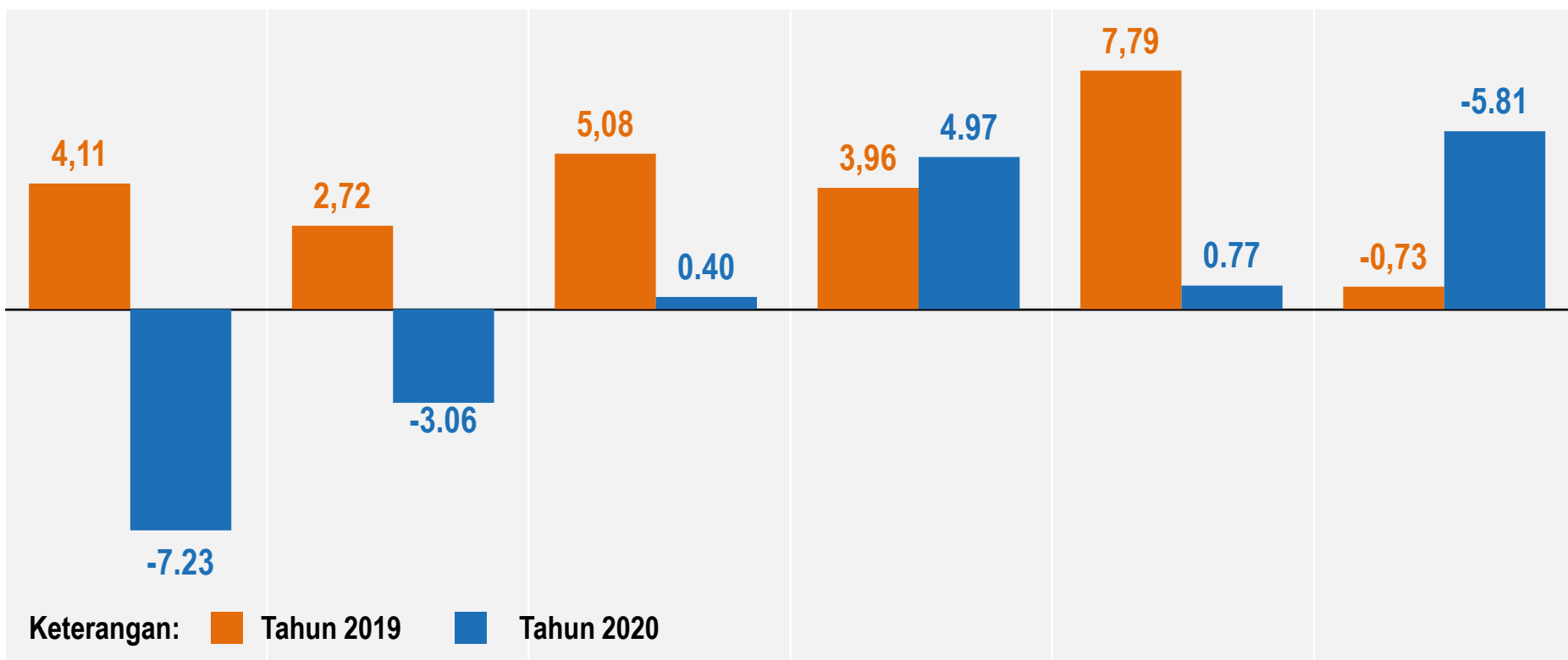

Pertumbuhan PDRB (c-to-c, %)

Kategori	Pertumbuhan PDRB (c-to-c, %)
Ekspor	42,85
PMTB	42,57
Konsumsi Rumah Tangga	42,14
Konsumsi Pemerintah	14,29
Konsumsi LNPRT	1,50
Impor	-44,78

Struktur PDRB ADHB Tahun 2020 (%)

Ekspor	42,85
PMTB	42,57
Konsumsi Rumah Tangga	42,14
Konsumsi Pemerintah	14,29
Konsumsi LNPRT	1,50
Impor	-44,78



Pertumbuhan Ekonomi Menurut Pengeluaran

Triwulan IV-2020 (*Q to Q*) : 2,91 %

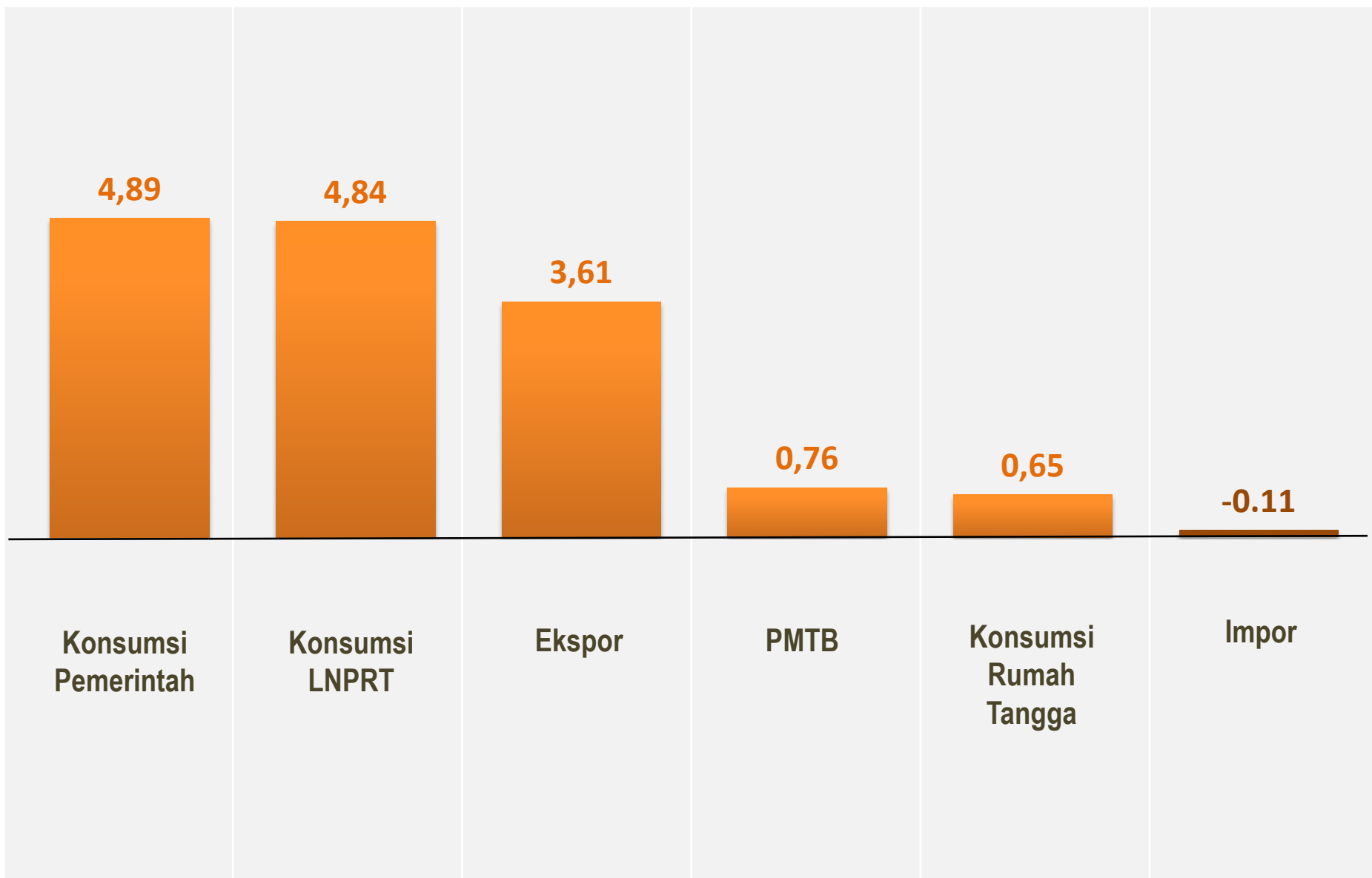



Pertumbuhan Ekonomi Menurut Pengeluaran

Triwulan IV-2020 (*Yon Y*) : -2,10%

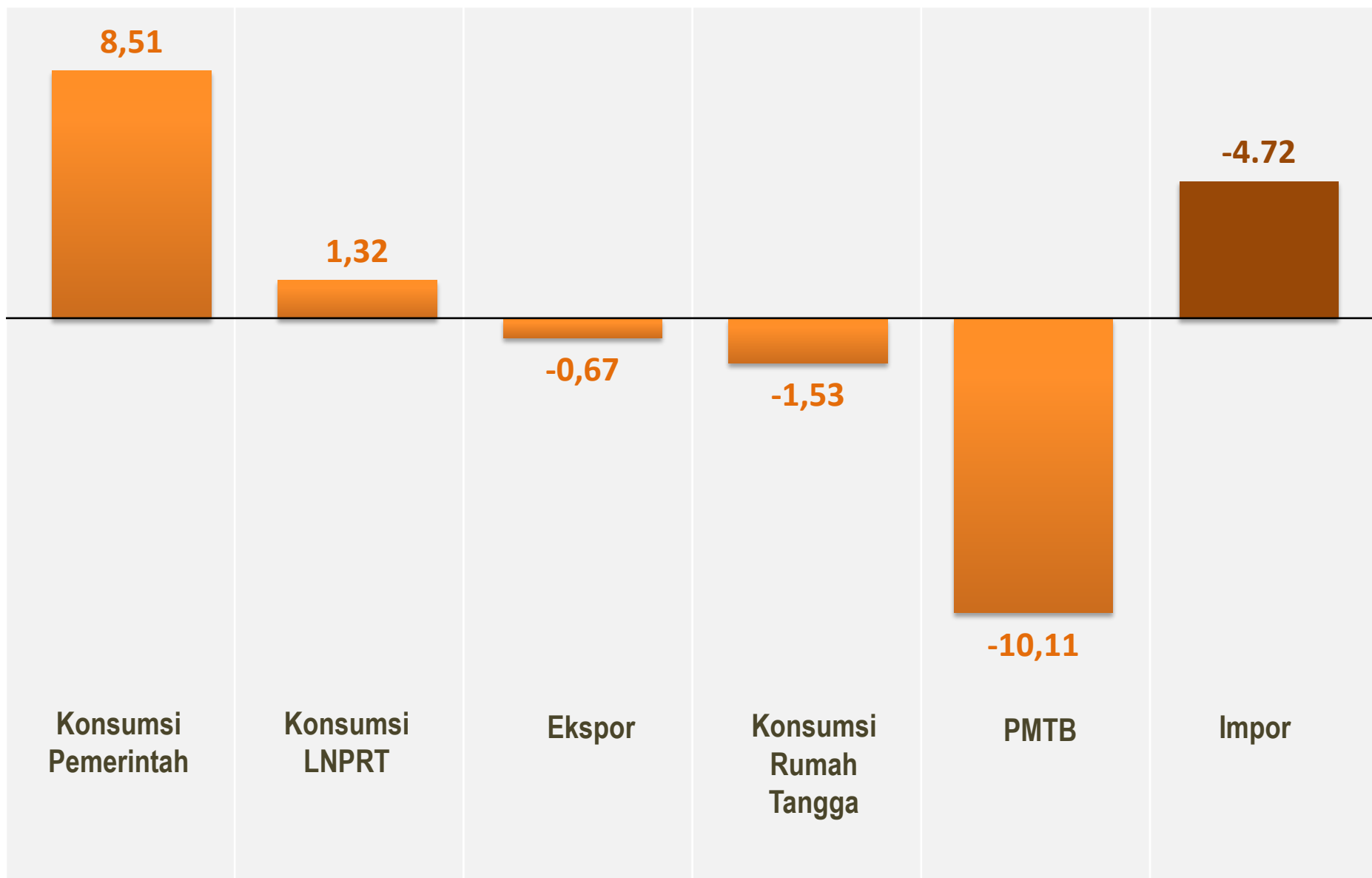



Sumber Pertumbuhan PDRB 2018-2020 Menurut Pengeluaran (*C to C*, Persen)

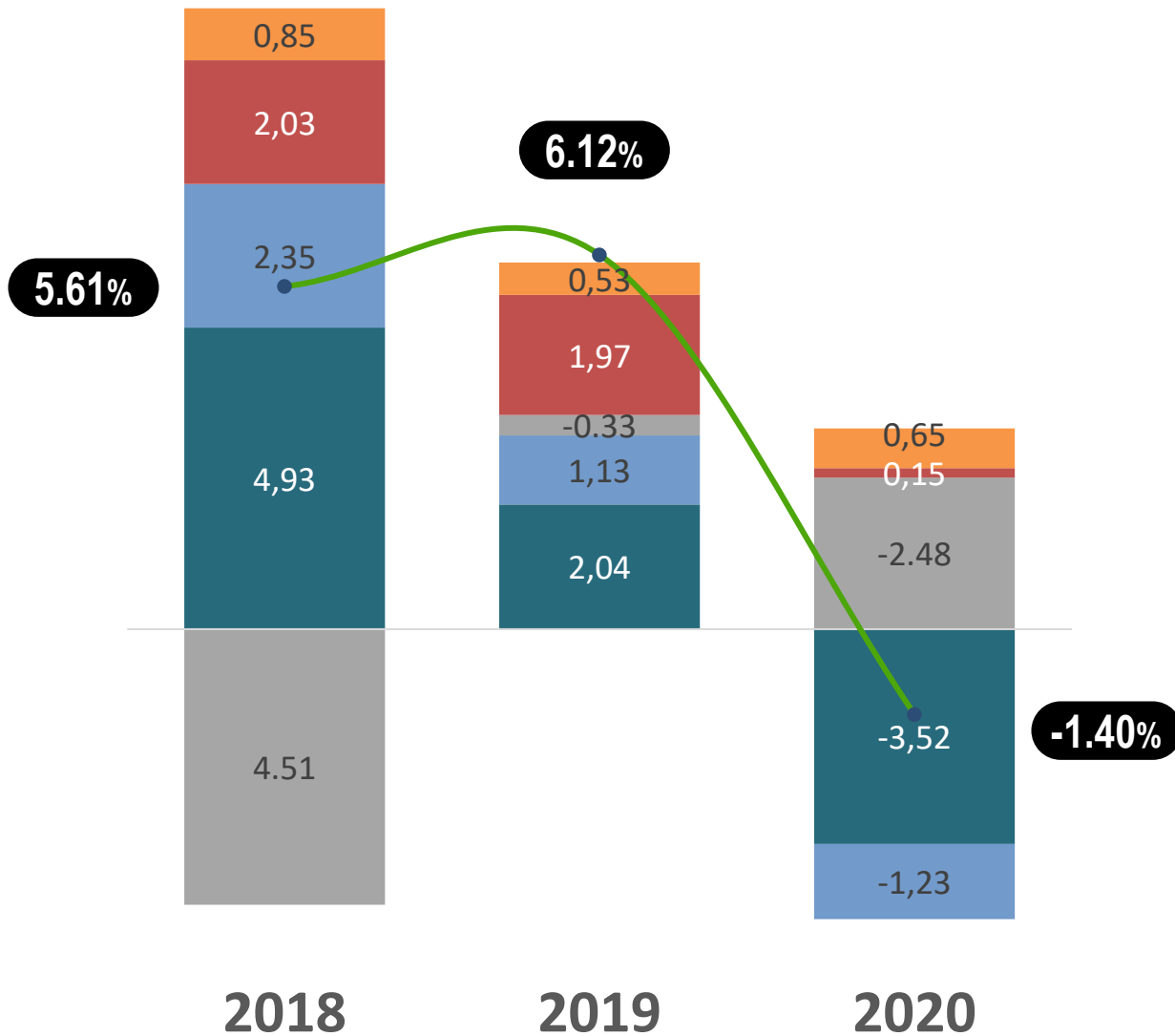

EKSPOR menjadi sumber kontraksi terbesar tahun 2020

-3,52%

- PK-P
- PK-RT
- Impor
- PMTB
- Ekspor
- PDRB



PDRB Perkapita 2018-2020

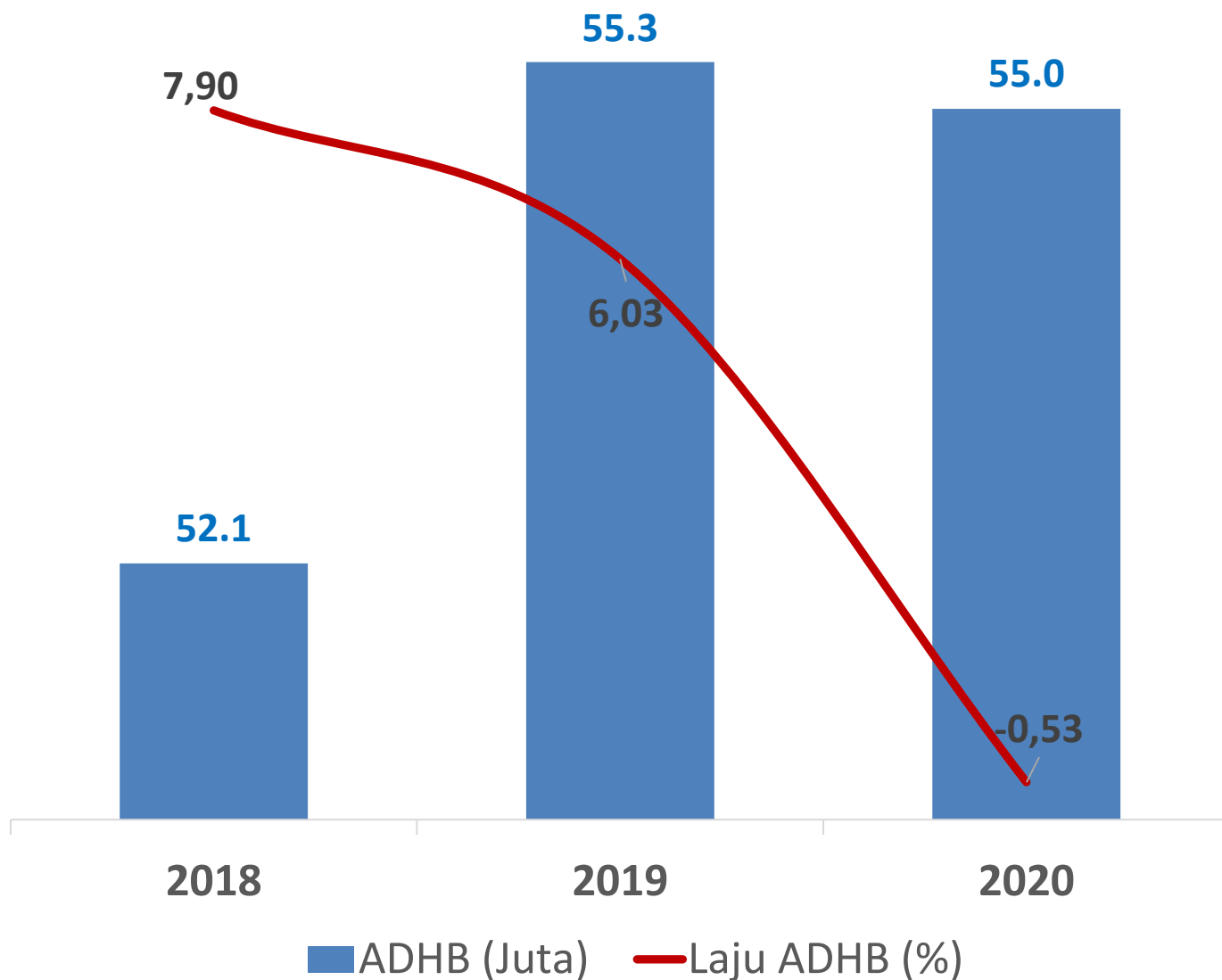



Laju Pertumbuhan dan Distribusi PDRB di Pulau Kalimantan Tahun 2020

Struktur perekonomian di Pulau Kalimantan secara spasial pada tahun 2020 masih didominasi oleh Provinsi Kalimantan Timur yang memberikan kontribusi terhadap PDRB sebesar **47,79** persen.

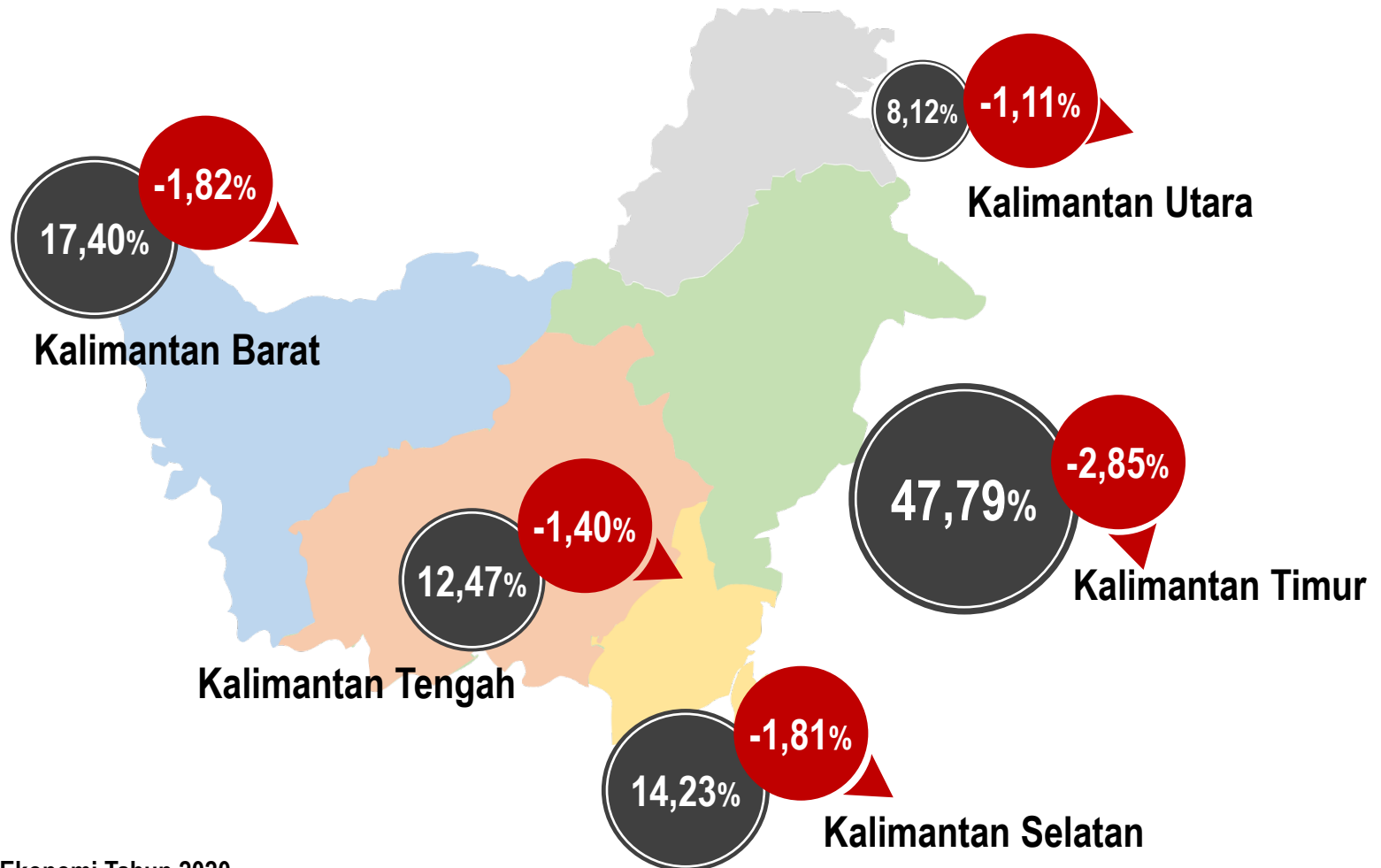

Keterangan

● Distribusi

● Pertumbuhan Ekonomi Tahun 2020

PERTUMBUHAN EKONOMI KALIMANTAN TENGAH TAHUN 2020

Berita Resmi Statistik No. 13/02/62/Th.XV, 5 Februari 2021

PERTUMBUHAN EKONOMI

2020 **-1,40%**

PDRB ADHB

152.190,9 MILIAR
RUPIAH

PDRB ADHK

98.956,7 MILIAR
RUPIAH

3 KONTRIBUSI PDRB TERBESAR



KONTRIBUSI DAN PERTUMBUHAN EKONOMI PULAU KALIMANTAN MENURUT PROVINSI

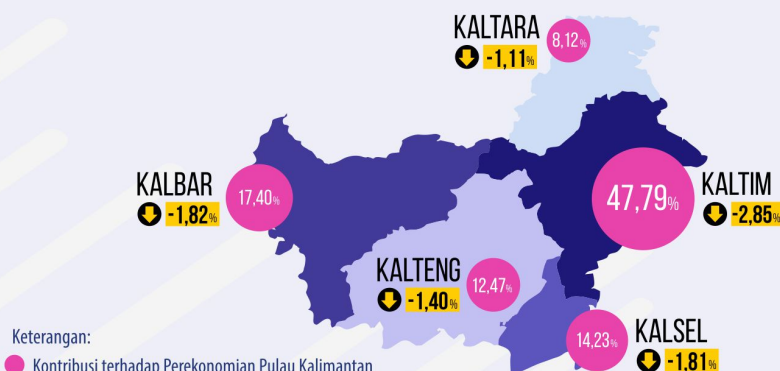

Keterangan:
 ● Kontribusi terhadap Perekonomian Pulau Kalimantan
 ⬇️ Pertumbuhan Ekonomi



PERTUMBUHAN TERTINGGI DARI SISI PRODUKSI 2020

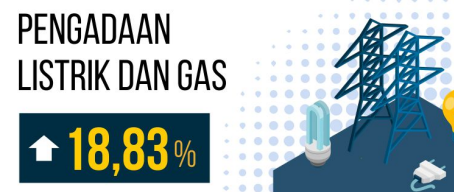

PERTUMBUHAN TERTINGGI DARI SISI PENGELUARAN 2020

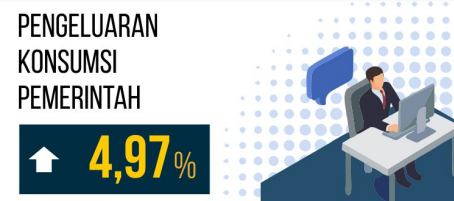



BADAN PUSAT STATISTIK
PROVINSI KALIMANTAN TENGAH

Pelopor
Data Statistik
Terpercaya
Untuk Semua

Terima Kasih

kalteng.bps.go.id



Jl. Kapten P. Tendean No 6



((0536) 3228105, 3235669



(0536) 3221380



pst6200@bps.go.id



BPS Kalimantan Tengah (Page)



[bps_kalteng](https://www.instagram.com/bps_kalteng)