

Kecamatan SAMBENG DALAM ANGKA

2018



**BADAN PUSAT STATISTIK
KABUPATEN LAMONGAN**

Kecamatan
SAMBENG
DALAM ANGKA

2018



Kecamatan Sambeng Dalam Angka 2018

ISBN :
No. Publikasi :35240.1811
Katalog : 1102001.3524040

Ukuran Buku : 14,8 cm x 21 cm
Jumlah Halaman : xiv + 135 halaman

Naskah:

Badan Pusat Statistik Kabupaten Lamongan

Gambar Kover oleh:

Badan Pusat Statistik Kabupaten Lamongan

Ilustrasi Kover:

Pertanian Jagung

Diterbitkan oleh:

© BPS Kabupaten Lamongan

Dicetak oleh:

CV. Azka Putra Pratama Surabaya

Dilarang mengumumkan, mendistribusikan, mengomunikasikan, dan/atau mengandakan sebagian atau seluruh isi buku ini untuk tujuan komersial tanpa izin tertulis dari Badan Pusat Statistik

PETA WILAYAH KECAMATAN SAMBENG

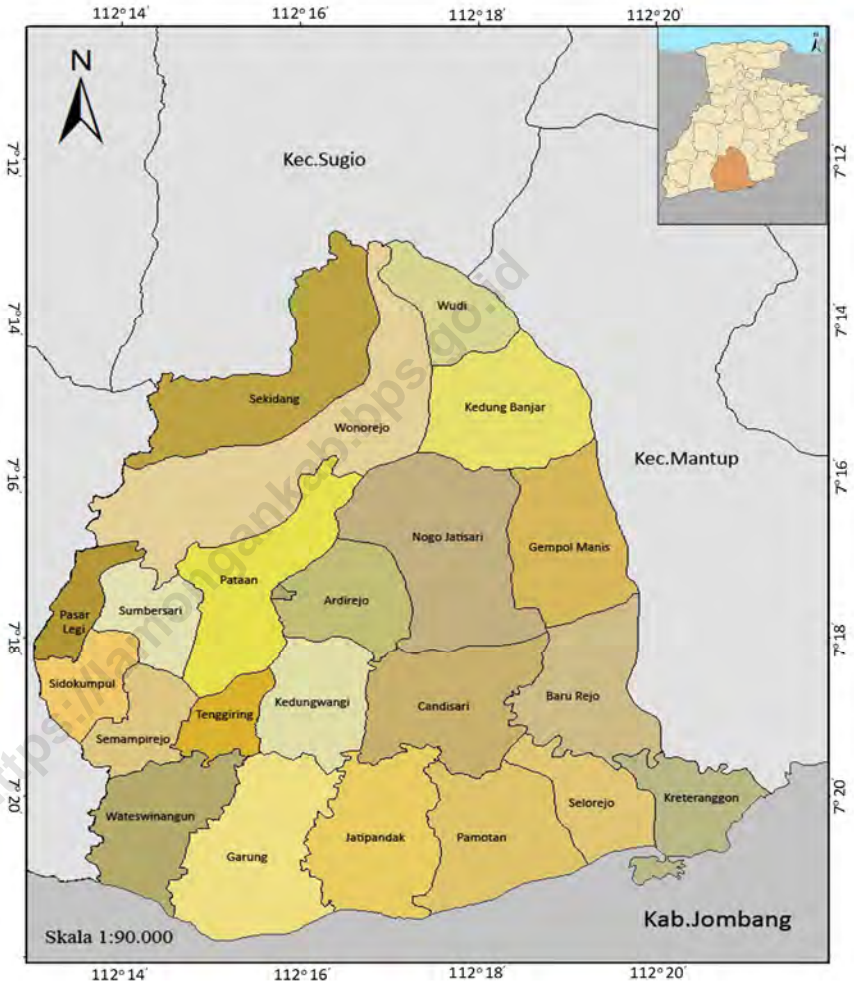



KATA SAMBUTAN

Kecamatan Sambeng Dalam Angka 2018 ini merupakan kelanjutan dari publikasi yang pernah diterbitkan tahun sebelumnya. Buku ini menyajikan statistik dan informasi yang utamanya berasal dari data sekunder, yaitu data yang bersumber di luar Badan Pusat Statistik, khususnya dari Instansi pemerintah di Kabupaten Lamongan. Publikasi ini mencakup statistik penduduk, ketenagakerjaan, sosial serta sektor ekonomi. Disamping itu, publikasi ini juga memuat informasi tentang keadaan geografi, iklim dan pemerintahan.

Kecamatan Sambeng Dalam Angka kini semakin banyak diminati karena sebagai sumber referensi oleh para perencana kebijakan, peneliti, dosen, mahasiswa serta para pembaca yang membutuhkan informasi statistik yang komprehensif.

Penghargaan dan ucapan terima kasih yang tulus kami sampaikan kepada segenap instansi pemerintah dilingkungan Pemerintah Kabupaten Lamongan yang telah berkenan menyumbangkan data dan informasi hingga terwujudnya publikasi ini. Kerjasama yang telah terbina selama ini, senantiasa kami ingin terus tingkatkan di masa mendatang.

Kritik dan saran dari semua pihak sangat diharapkan untuk perbaikan dan kesempurnaan publikasi yang akan datang.

Lamongan, Agustus 2018
Kepala BPS Kabupaten Lamongan

Sri Kadarwati, S.Si, MT

**KEPALA BADAN PUSAT STATITSTIK
KABUPATEN LAMONGAN**



Sri Kadarwati, S.Si, M.T.

DAFTAR ISI

PETA WILAYAH KECAMATAN	iii
KATA SAMBUTAN	iv
KEPALA BADAN PUSAT STATISTIK KABUPATEN LAMONGAN	v
DAFTAR ISI	vi

TABEL-TABEL :

Nomor Tabel	Uraian	Hal.
(1)	(2)	(3)

1. LETAK DAN GEOGRAFIS

1.1.1	Luas Wilayah Menurut Desa di Kecamatan Sambeng, 2017.....	5
1.1.2	Tinggi Wilayah di Atas Permukaan Laut (DPL) Menurut di Kecamatan Sambeng, 2017.....	6
1.1.3	Jarak dari Desa ke Ibukota Kecamatan dan Ibukota Kabupaten di Kecamatan Sambeng, 2017.....	7
1.1.4	Jarak Antar Desa/Kelurahan (Km) di Kecamatan Sambeng, 2017.....	8
1.1.5	Koordinat Kantor Desa/Kelurahan di Kecamatan Sambeng, 2017.....	9
1.2.1	Jumlah Hari Hujan dan Curah Hujan di Kecamatan Sambeng, 2017	10
1.2.2	Perkembangan Hari Hujan di Kecamatan Sambeng, 2013 - 2017	11
1.2.3	Perkembangan Curah Hujan di Kecamatan Sambeng, 2013 - 2017	12

2. PEMERINTAHAN

2.1.1	Nama Camat Sambeng di Kecamatan Sambeng, 1998- 2017	16
2.1.2	Nama Kepala Desa/Lurah dan Sekretaris Desa/Kelurahan di Kecamatan Sambeng, 2017	17
2.1.3	Desa/Kelurahan menurut Status Hukum di Kecamatan Sambeng, 2017	18
2.1.4	Jumlah Dusun, Lingkungan dan Tempat Kantor Desa/Kelurahan di Kecamatan Sambeng, 2017	19
2.1.5	Jumlah Dusun, Lingkungan, Rukun Warga, dan Rukun Tetangga di Kecamatan Sambeng, 2017	20
2.1.6	Jumlah Rukun Warga, dan Rukun Tetangga Menurut Dusun di Kecamatan Sambeng, 2017	21
2.1.7	Jumlah Perangkat Desa menurut Jenis Jabatan dan Pendidikan di Kecamatan Sambeng, 2017	25
2.1.8	Jumlah anggota BPD dan Linmas di Kecamatan Sambeng, 2017	26
2.1.9	Jumlah anggota BPD menurut pendidikan di Kecamatan Sambeng, 2017	27
2.1.10	Pegawai Kantor Camat menurut pendidikan dan jenis kelamin di Kecamatan Sambeng, 2017	28
2.1.11	Pegawai Kantor Camat menurut Golongan ruang dan jenis kelamin di Kecamatan Sambeng, 2017	29

3. PENDUDUK

3.1.1.	Jumlah Penduduk menurut Jenis Kelamin di Kecamatan Sambeng, 2017	33
3.1.2.	Jumlah Penduduk yang Lahir menurut Jenis Kelamin di Kecamatan Sambeng, 2017	34
3.1.3.	Jumlah Penduduk yang Mati menurut Jenis Kelamin di Kecamatan Sambeng, 2017	35
3.1.4.	Jumlah Penduduk yang Datang menurut Jenis Kelamin di Kecamatan Sambeng, 2017	36
3.1.5.	Jumlah Penduduk yang Pindah menurut Jenis Kelamin di Kecamatan Sambeng, 2017	37

3.1.6.	Jumlah Penduduk, Rumah Tangga dan Kepadatan di Kecamatan Sambeng, 2017	38
3.1.7.	Penduduk Menurut Kewarganegaraan di Kecamatan Sambeng, 2017	39
3.1.8.	Perkembangan Jumlah Penduduk di Kecamatan Sambeng, 2017	40
3.1.9.	Perkembangan Pertumbuhan Penduduk di Kecamatan Sambeng, 2017	41
3.1.10.	Perkembangan Kepadatan Penduduk (Jiwa/km ²) di Kecamatan Sambeng, 2017	42
3.1.11.	Penduduk Menurut Kelompok Umur di Kecamatan Sambeng, 2017	43
3.1.12.	Penduduk Laki-laki Menurut Kelompok Umur di Kecamatan Sambeng, 2017	46
3.1.13.	Penduduk Perempuan Menurut Kelompok Umur di Kecamatan Sambeng, 2017	49
3.1.14.	Penduduk yang Wajib Memiliki KTP menurut Jenis Kelamin di Kecamatan Sambeng, 2017	52
3.1.15.	Penduduk yang Telah Memiliki KTP menurut Jenis Kelamin di Kecamatan Sambeng, 2017	53

4. SOSIAL

4.1.1.	Jumlah Sekolah, Murid dan Guru TK Swasta di Kecamatan Sambeng, 2017	57
4.1.2.	Jumlah Sekolah, Murid dan Guru PAUD RA di Kecamatan Sambeng, 2017	59
4.1.3.	Jumlah Sekolah, Murid dan Guru RA Swasta di Kecamatan Sambeng, 2017	61
4.1.4.	Jumlah Sekolah, Murid dan Guru SD Negeri di Kecamatan Sambeng, 2017	63
4.1.5.	Jumlah Sekolah, Murid dan Guru SD Swasta di Kecamatan Sambeng, 2017	65
4.1.6.	Jumlah Sekolah, Murid dan Guru MI Swasta di Kecamatan Sambeng, 2017	67

4.1.7.	Jumlah Sekolah, Murid dan Guru SMP Negeri di Kecamatan Sambeng, 2017	69
4.1.8.	Jumlah Sekolah, Murid dan Guru SMP Swasta di Kecamatan Sambeng, 2017	71
4.1.9.	Jumlah Sekolah, Murid dan Guru MTs Swasta di Kecamatan Sambeng, 2017	73
4.1.10.	Jumlah Sekolah, Murid dan Guru SMA Swasta di Kecamatan Sambeng, 2017	75
4.1.11.	Jumlah Sekolah, Murid dan Guru MA Swasta di Kecamatan Sambeng, 2017	77
4.1.12.	Jumlah Sekolah, Murid dan Guru SMK Negeri di Kecamatan Sambeng, 2017	79
4.1.13.	Jumlah Pondok Pesantren, Santri dan Ustadz di Kecamatan Sambeng, 2017	81
4.1.14.	Jumlah Fasilitas Olah Raga menurut Desa di Kecamatan Sambeng, 2017	82
4.2.1.	Jumlah Fasilitas Kesehatan menurut Desa di Kecamatan Sambeng, 2017	84
4.2.2.	Jumlah Tenaga Kesehatan menurut Desa di Kecamatan Sambeng, 2017	86
4.2.3.	Jumlah Wanita Usia Subur (15-49) dan Pasangan Usia Subur di Kecamatan Sambeng, 2017	87
4.2.4.	Jumlah Peserta KB Aktif menurut Alat Kontrasepsi di Kecamatan Sambeng, 2017	88
4.3.1.	Jumlah Penduduk menurut Agama di Kecamatan Sambeng, 2017	89
4.3.2.	Jumlah Tempat Peribadatan di Kecamatan Sambeng, 2017	90
4.3.3.	Nikah, Talak, Cerai dan Rujuk di Kecamatan Sambeng, 2017	91

5. PERTANIAN

5.1.1.	Luas Wilayah menurut Jenis Penggunaan Lahan (Ha) di Kecamatan Sambeng, 2017	95
5.1.2.	Luas Lahan Sawah menurut Jenis Pengairan (Ha) di Kecamatan Sambeng, 2017	97

5.1.3.	Luas Panen, Produksi dan Produktifitas Padi di Kecamatan Sambeng, 2017	98
5.1.4.	Luas Panen, Produksi dan Produktifitas Jagung di Kecamatan Sambeng, 2017	99
5.1.5.	Luas Panen, Produksi dan Produktifitas Kedelai di Kecamatan Sambeng, 2017	100
5.1.6.	Luas Panen, Produksi dan Produktifitas Kacang Tanah di Kecamatan Sambeng, 2017	101
5.1.7.	Luas Panen, Produksi dan Produktifitas Kacang Hijau di Kecamatan Sambeng, 2017	102
5.1.8.	Luas Panen, Produksi dan Produktifitas Tembakau Jawa di Kecamatan Sambeng, 2017	103
5.2.1.	Luas Panen, Produksi dan Produktifitas Tebu di Kecamatan Sambeng, 2017	104
5.3.1.	Luas Panen, Produksi dan Produktifitas Kapas di Kecamatan Sambeng, 2017	105
5.4.1.	Luas Panen, Produksi dan Produktifitas Kangkung Darat di Kecamatan Sambeng, 2017	106
5.5.1.	Populasi Ternak Besar dan Kecil (ekor) di Kecamatan Sambeng, 2017	107
5.5.2.	Populasi Unggas (ekor) di Kecamatan Sambeng, 2017	108
5.6.1.	Jumlah Kelompok Tani menurut Kelas di Kecamatan Sambeng, 2017	109
5.6.2.	Jumlah Alat-Alat Pertanian di Kecamatan Sambeng, 2017	110

6. INDUSTRI

6.1.1.	Jumlah Industri menurut Jenis di Kecamatan Sambeng, 2017	114
6.1.2.	Jumlah Industri Kecil dan Kerajinan Rumah Tangga di Kecamatan Sambeng, 2017	115

7. PERDAGANGAN

7.1.1. Banyaknya Sarana Perdagangan menurut Jenisnya di Kecamatan Sambeng, 2017	120
7.1.2. Jumlah Toko dan PKL di Kecamatan Sambeng, 2017	121

8. TRANSPORTASI DAN KOMUNIKASI

8.1.1. Jarak Desa/Kelurahan ke Fasilitas Umum (Km) di Kecamatan Sambeng, 2017	125
8.1.2. Ruas Jalan Poros Desa di Kecamatan Sambeng, 2017	126
8.2.1. Jumlah Sarana dan Alat Komunikasi di Kecamatan Sambeng, 2017	127

9. EKONOMI

9.1.1. Penerimaan Alokasi Dana Desa (Rupiah) di Kecamatan Sambeng, 2017	131
9.1.2. Realisasi Pemasukan PBB (Rupiah) di Kecamatan Sambeng, 2017	132
9.1.3. Baku Pajak Bumi dan Bangunan (PBB) di Kecamatan Sambeng, 2017	133
9.1.4. Jumlah Bank menurut Jenis di Kecamatan Sambeng, 2017	134
9.1.5. Jumlah Koperasi menurut Jenis Koperasi di Kecamatan Sambeng, 2017	135

DAFTAR GAMBAR

1.	Luas Wilayah menurut Desa di Kecamatan Sambeng (Km ²) , 2017	4
2.	Presentase Jumlah Perangkat Desa menurut Pendidikan di Kecamatan Sambeng, 2017	15
3.	Piramida Penduduk di Kecamatan Sambeng, 2017	32
4.	Perbandingan Fasilitas Pendidikan Negeri dan Swasta di Kecamatan Sambeng, 2017	56
5.	Produksi Tanaman Pangan di Kecamatan Sambeng, 2017	94
6.	Jumlah Industri menurut Jenis di Kecamatan Sambeng, 2017	113
7.	Jumlah Toko, Restoran, Warung dan PKL di Kecamatan Sambeng, 2017	119
8.	Ruas Jalan Poros Desa di Kecamatan Sambeng (m) , 2017	124
9.	Penerimaan Alokasi Dana Desa (Rupiah) di Kecamatan Sambeng, 2017	130

PENJELASAN UMUM/EXPLANATORY NOTES

Tanda-tanda, satuan-satuan, dan lain-lainnya yang digunakan dalam publikasi ini adalah sebagai berikut:

Symbols, measurement units, and acronyms which are used in this publication, are as follows:

1. TANDA-TANDA/SYMBOLS

Data tidak tersedia/ <i>Data not available</i>	:	...
Tidak ada atau nol/ <i>Null or zero</i>	:	—
Data dapat diabaikan/ <i>Data negligible</i>	:	0
Tanda decimal/ <i>Decimal point</i>	:	,
Data tidak dapat ditampilkan/ <i>Not applicable</i>	:	NA
Angka perkiraan/ <i>Estimated figures</i>	:	e
Angka sementara/ <i>Preliminary figures</i>	:	x
Angka sangat sementara/ <i>Very preliminary figures</i>	:	xx
Angka diperbaiki/ <i>Revised figures</i>	:	r

2. SATUAN/UNITS

barel/ <i>barrel</i>	:	158,99 liter/ <i>litres</i> = 1/6,2898 m ³
hektar (ha)/ <i>hectare (ha)</i>	:	10 000 m ²
kilometer (km)/ <i>kilometres (km)</i>	:	1 000 meter/ <i>meters</i> (m)
knot/ <i>knot</i>	:	1,8523 km/jam (km/hour)
kuintal/ <i>quintal</i>	:	100 kg
KWh	:	1 000 Watt <i>hour</i>
MWh	:	1 000 KWh
liter (untuk beras)/ <i>litre (for rice)</i>	:	0,80 kg
ons/ <i>ounce</i>	:	28,31 gram/ <i>grams</i>
ton	:	1 000 kg

Satuan lain: buah, dus, butir, helai/lembar, kaleng, batang, pulsa, ton kilometer (ton-km), jam, menit, persen (%).

Other units: unit, pack, pieces, sheet, tin, pulse, ton-kilometres(ton-km), hour, minute, percent (%).

Perbedaan angka di belakang koma disebabkan oleh pembulatan angka.

The difference in decimal numbers is caused by rounding.

BAB 1 GEOGRAFI *dan* IKLIM



*Secara Astronomis
Kecamatan Sambeng terletak
pada $112^{\circ}13'18''$ LS sampai
 $112^{\circ}20'48''$ LS dan $7^{\circ}13'17''$ BT
sampai $7^{\circ}20'37''$ BT*

*Rata-Rata Curah hujan tahun 2018 di
Kecamatan Sambeng adalah sebesar
166 mm dengan jumlah hari hujan
sebanyak 74 hari*

Ulasan Singkat

Kecamatan Sambeng merupakan salah satu kecamatan dari 27 kecamatan di wilayah Kabupaten Lamongan dimana batas wilayahnya yang sebelah utara berbatasan dengan kecamatan Sugio, sebelah barat Kecamatan Ngimbang, sebelah selatan Kabupaten Jombang dan sebelah timur Kecamatan Mantup. Kalau secara astronomi berada pada posisi koordinat $112^{\circ} 16' 46''$ Lintang Selatan dan $7^{\circ} 17' 22''$ Bujur Timur dengan ketinggian dari permukaan laut (DPL) 84 meter, data bersumber dari *PODES 2014*. Dari data tersebut nampak bahwa posisi desa tertinggi dengan tinggi DPL 106 meter di Kecamatan Sambeng yaitu Desa Sumpersari. Sedangkan desa dengan posisi paling rendah yaitu Desa Kreteranggon dengan ketinggian dari permukaan air laut (DPL) 42 meter. Data rinci terlihat di Tabel 1.1.2 dan 1.1.5

Luas wilayah Kecamatan Sambeng adalah sebesar $144,57 \text{ km}^2$ atau sebesar 7,97 % dari luas wilayah Kabupaten Lamongan. Desa terluas adalah desa Nogojatisari. Dilihat dari morfologi permukaan bumi, yang terluas adalah daerah dataran sedang.

Data tentang hari dan curah hujan pada tabel 1.2.2 sampai Tabel 1.2.3 patut untuk dicermati. Data ini sengaja ditampilkan berseries dengan tujuan mengamati fenomena hari dan curah hujan yang ada. Bila dilihat data tersebut ditambah dengan data buku penerbitan sebelumnya, nampak ada siklus 2 tahunan dengan curah hujan tinggi. Pada tahun 2014 jumlah curah hujan 159 mm selanjutnya menurun 2015 menjadi 138 mm, dan 2016 naik menjadi 169 mm,

kemudian naik lagi dua tahun kemudian yaitu tahun 2017 menjadi 166 mm. Demikian pula hari hujan pada tahun 2014 sebanyak 75 hari dan pada tahun 2016 jumlah hari hujannya sebanyak 76 hari.

Jarak antar desa di Kecamatan Sambeng bisa dilihat pada Tabel 1.1.4 dan jarak desa/kelurahan dengan Ibu kota Kecamatan pada Tabel 1.1.3. Dari tabel tersebut bisa dilihat bahwa desa/kelurahan yang terdekat dengan ibukota kecamatan adalah Desa Ardirejo, Pataan, Nogojatisari, Kedungwangi dan Candisari, sedangkan desa terjauh adalah Desa Kedungbanjar. Sedangkan jarak antar desa dalam satu kecamatan yang terjauh adalah jarak antara Desa Kreteranggon dengan Desa Kedungbanjar kurang lebih 25 Km, sedangkan yang terdekat terdapat di banyak desa diantaranya yaitu Sidokumpul dengan Semampirejo, jelasnya bisa dilihat pada Tabel 1.1.4.

Gambar 1 Luas Wilayah Menurut Desa di Kecamatan Sambeng (km²), 2017

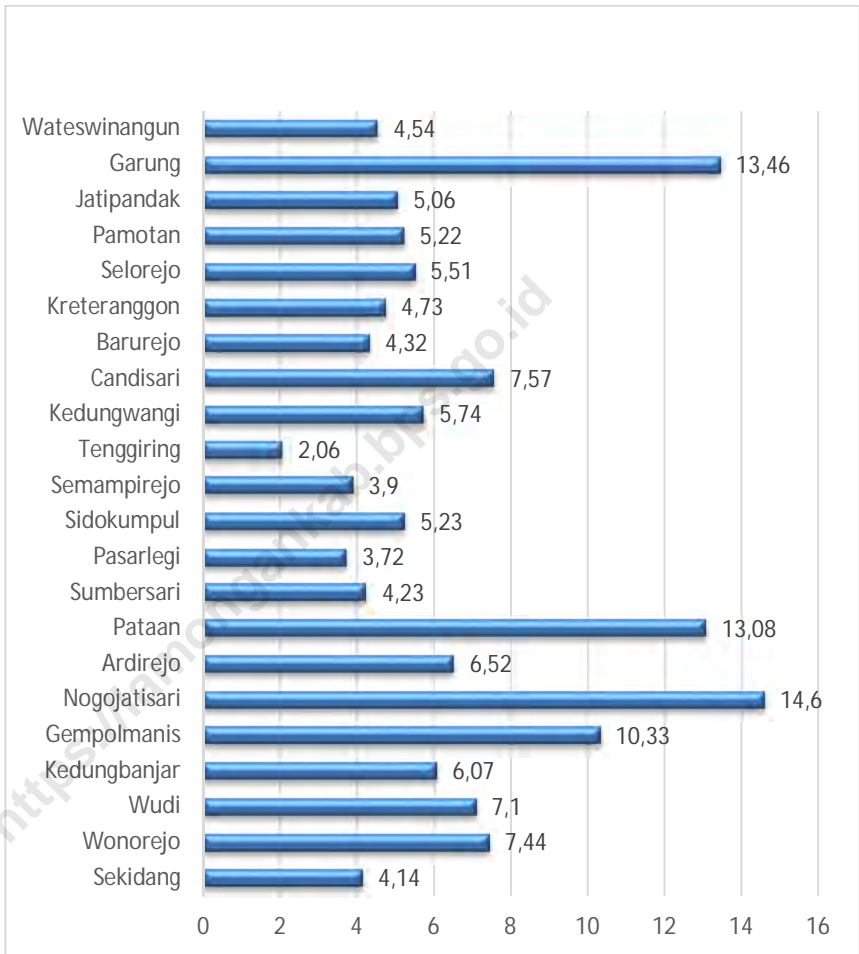

Tabel 1.1.1 Luas Wilayah Menurut Desa Di Kecamatan Sambeng, 2017

Desa/Kelurahan	Luas (Km ²)	Persentase
(1)	(2)	(3)
1 Wateswinangun	4,54	3,14
2 Garung	13,46	9,31
3 Jatipandak	5,06	3,50
4 Pamotan	5,22	3,61
5 Selorejo	5,51	3,81
6 Kreteranggon	4,73	3,27
7 Barurejo	4,32	2,99
8 Candisari	7,57	5,24
9 Kedungwangi	5,74	3,97
10 Tenggingring	2,06	1,42
11 Semampirejo	3,90	2,70
12 Sidokumpul	5,23	3,62
13 Pasarlegi	3,72	2,57
14 Sumpersari	4,23	2,93
15 Pataan	13,08	9,05
16 Ardirejo	6,52	4,51
17 Nogojatisari	14,60	10,10
18 Gempolmanis	10,33	7,15
19 Kedungbanjar	6,07	4,20
20 Wudi	7,10	4,91
21 Wonorejo	7,44	5,15
22 Sekidang	4,14	2,86
Sambeng	144,57	100,00

Sumber : Kantor Camat Sambeng

**Tabel 1.1.2 Tinggi Wilayah di Atas Permukaan Laut (DPL)
Menurut Desa di Kecamatan Sambeng, 2017**

Desa/Kelurahan	Tinggi (m)
(1)	(2)
1 Wateswinangun	67,00
2 Garung	72,00
3 Jatipandak	57,00
4 Pamotan	65,00
5 Selorejo	43,00
6 Kreteranggon	42,00
7 Barurejo	57,00
8 Candisari	75,00
9 Kedungwangi	66,00
10 Tenggiring	68,00
11 Semampirejo	72,00
12 Sidokumpul	68,00
13 Pasarlegi	82,00
14 Sumbersari	106,00
15 Pataan	96,00
16 Ardirejo	84,00
17 Nogojatisari	78,00
18 Gempolmanis	73,00
19 Kedungbanjar	67,00
20 Wudi	51,00
21 Wonorejo	60,00
22 Sekidang	47,00
Sambeng	68,00

Sumber : Kantor Camat Sambeng

Tabel 1.1.3 Jarak dari Desa ke Ibukota Kecamatan dan Ibukota Kabupaten di Kecamatan Sambeng, 2017

Desa/Kelurahan	Jarak desa ke Ibu Kota Kecamatan (Km)	Jarak desa ke Ibu Kota Kabupaten (Km)
(1)	(2)	(3)
1 Wateswinangun	7,0	40
2 Garung	5,0	37
3 Jatipandak	7,0	33
4 Pamotan	8,0	34
5 Selorejo	9,0	32
6 Kreteranggon	10,0	28
7 Barurejo	7,0	30
8 Candisari	2,0	30
9 Kedungwangi	2,0	37
10 Tenggingring	4,0	37
11 Semampirejo	11,0	42
12 Sidokumpul	10,0	43
13 Pasarlegi	6,0	39
14 Sumbersari	5,0	42
15 Pataan	2,0	35
16 Ardirejo	0,5	32
17 Nogojatisari	2,0	30
18 Gempolmanis	6,0	27
19 Kedungbanjar	15,0	33
20 Wudi	11,5	30
21 Wonorejo	9,0	35
22 Sekidang	13,0	25

Sumber : Kantor Camat Sambeng

Tabel 1.1.4 Jarak Antar Desa/Kelurahan (Km) di Kecamatan Sambeng, 2017

Ko- de De- sa	Desa/Kelurahan	Wateswinangun	Garung	Jatipandak	Pamotan	Selorejo	Kreteranggon	Barurejo	Candisari	Kedungwangi	Tenggiring	Semampirejo	Sidokumpul	Pasarlegi	Sumbersari	Pataan	Ardirejo	Nogojatisari	Gempolmanis	Kedungbanjar	Wudi	Wonorejo	Sekidang
001	Wateswinangun		3	5	8	11	12	14	9	6	8	5	7	10	11	14	7	9	13	22	19	16	20
002	Garung	3		2	5	8	9	12	6	3	5	8	8	11	10	7	5	7	11	20	17	14	18
003	Jatipandak	5	2		3	6	7	14	8	5	8	10	10	13	12	9	7	9	13	22	19	16	20
004	Pamotan	8	5	2		3	4	9	6	8	11	13	13	14	13	10	8	10	14	21	18	15	19
005	Selorejo	11	8	6	3		1	7	7	8	14	16	16	15	14	11	9	9	15	24	21	18	22
006	Kreteranggon	12	9	7	4	1		8	8	9	15	17	17	16	15	12	10	12	16	25	22	19	23
007	Barurejo	14	12	14	9	7	8		3	6	8	18	17	13	12	9	7	5	3	22	19	16	20
008	Candisari	9	6	8	6	7	8	3		3	5	13	12	8	7	4	2	2	6	17	13	11	15
009	Kedungwangi	6	3	5	8	8	9	6	3		2	5	5	8	7	4	2	4	8	17	14	11	15
010	Tenggiring	8	5	8	11	14	15	8	5	2		3	3	10	9	6	4	7	11	20	17	14	18
011	Semampirejo	5	8	10	13	16	17	18	13	5	3		1	5	6	9	11	13	17	24	21	18	22
012	Sidokumpul	7	8	10	13	16	17	17	12	5	3	1		4	5	8	10	12	16	23	20	17	21
013	Pasarlegi	10	11	13	14	15	16	13	8	8	10	5	4		1	4	6	8	12	19	16	13	17
014	Sumbersari	11	10	12	13	14	15	12	7	7	9	6	5	1		3	5	7	11	18	15	12	16
015	Pataan	14	7	9	10	11	12	9	4	4	6	9	8	4	3		2	4	8	13	10	7	11
016	Ardirejo	7	5	7	8	9	10	7	2	2	4	11	10	6	5	2		2	6	15	12	9	13
017	Nogojatisari	9	7	9	10	9	12	5	2	4	7	13	12	8	7	4	2		4	17	13	11	15
018	Gempolmanis	13	11	13	14	15	16	3	6	8	11	17	16	12	11	8	6	4		21	18	15	19
019	Kedungbanjar	22	20	22	21	24	25	22	17	17	20	24	23	19	18	13	15	17	21		4	6	7
020	Wudi	19	17	19	18	21	22	19	13	14	17	21	20	16	15	10	12	13	16	4		3	3
021	Wonorejo	16	14	16	15	18	19	16	11	11	14	18	17	13	12	7	9	11	15	6	3		3
022	Sekidang	20	18	20	19	22	23	20	15	15	18	22	21	17	16	11	13	15	19	7	3	3	

Sumber : Kantor Camat Sambeng

Tabel 1.1.5 Koordinat Kantor Desa/Kelurahan di Kecamatan Sambeng, 2017

Desa/Kelurahan		BT	LS
(1)		(2)	(3)
1	Wateswinangun	112° 16' 01"	7° 20' 21"
2	Garung	112° 20' 22"	7° 19' 43"
3	Jatipandak	112° 16' 49"	7° 20' 37"
4	Pamotan	112° 18' 18"	7° 20' 35"
5	Selorejo	112° 20' 20"	7° 19' 44"
6	Kreteranggon	112° 20' 48"	7° 19' 43"
7	Barurejo	112° 19' 04"	7° 18' 34"
8	Candisari	112° 17' 35"	7° 18' 14"
9	Kedungwangi	112° 16' 41"	7° 17' 05"
10	Tenggiring	112° 15' 04"	7° 19' 03"
11	Semampirejo	112° 13' 46"	7° 18' 22"
12	Sidokumpul	112° 18' 19"	7° 18' 42"
13	Pasarlegi	112° 13' 18"	7° 17' 12"
14	Sumbersari	112° 13' 42"	7° 17' 15"
15	Pataan	112° 15' 28"	7° 17' 12"
16	Ardirejo	112° 16' 46"	7° 17' 22"
17	Nogojatisari	112° 17' 20"	7° 17' 05"
18	Gempolmanis	112° 19' 15"	7° 15' 26"
19	Kedungbanjar	112° 18' 47"	7° 14' 36"
20	Wudi	112° 17' 34"	7° 13' 17"
21	Wonorejo	112° 16' 55"	7° 13' 52"
22	Sekidang	112° 16' 27"	7° 13' 25"

Sumber : Kantor Camat Sambeng

Tabel 1.2.1 Jumlah Hari Hujan dan Curah Hujan di Kecamatan Sambeng, 2017

Bulan	Hari Hujan	Curah Hujan (mm)
(1)	(2)	(3)
1 Januari	12	223
2 Pebruari	7	215
3 Maret	6	162
4 April	12	238
5 Mei	2	125
6 Juni	6	154
7 Juli	2	37
8 Agustus	2	59
9 September	3	20
10 Oktober	1	7
11 Nopember	13	459
12 Desember	8	295
Rata-Rata	6	166

Sumber : Stasiun Pengamat Hujan Kecamatan Sambeng

Tabel 1.2.2 Perkembangan Hari Hujan di Kecamatan Sambeng, 2013 - 2017

	Bulan	2013	2014	2015	2016	2017
	(1)	(2)	(3)	(4)	(5)	(6)
1	Januari	14	11	10	9	12
2	Pebruari	6	14	12	12	7
3	Maret	13	13	14	7	6
4	April	6	8	4	9	12
5	Mei	3	4	-	5	2
6	Juni	6	2	-	8	6
7	Juli	1	4	-	4	2
8	Agustus	-	-	-	2	2
9	September	-	-	-	6	3
10	Oktober	-	-	-	7	1
11	Nopember	8	8	6	7	13
12	Desember	8	11	15	-	8
	Rata-Rata	5	6	5	6	6

Sumber : Stasiun Pengamat Hujan Kecamatan Sambeng

Tabel 1.2.3 Perkembangan Curah Hujan di Kecamatan Sambeng, 2013 - 2017

Bulan	2013	2014	2015	2016	2017
(1)	(2)	(3)	(4)	(5)	(6)
1 Januari	309	157	311	195	223
2 Pebruari	150	234	381	308	215
3 Maret	316	324	253	242,5	162
4 April	162	240	117	183,5	238
5 Mei	75	65	-	95	125
6 Juni	85	35	-	125	154
7 Juli	19	90	-	96	37
8 Agustus	-	-	-	68	59
9 September	-	-	-	214	20
10 Oktober	-	-	-	272	7
11 Nopember	162	233	139	227,5	459
12 Desember	162	529	456	-	295
Rata-Rata	120	159	138	169	166

Sumber : Stasiun Pengamat Hujan Kecamatan Sambeng

BAB 2 PEMERINTAHAN

Di Kecamatan Sambeng dari 22 Desa untuk jabatan Kepala Desa telah terisi, sedangkan untuk jabatan Sekdes dari 22 desa ada 4 desa yang kosong dari tahun sebelumnya sebanyak 8 desa.



<https://www.bps.kab.bps.go.id>

ULASAN SINGKAT

Dalam kurun waktu tahun 1998 sampai dengan tahun 2017 ini terdapat 7 orang yang menjabat Camat dengan periode yang tidak beraturan atau tidak sama, seperti terlihat pada Tabel 2.1.1 Pada kurun waktu tersebut penjabat Camat terlama yaitu Marjono, S.Sos. selama 8 tahun (2001-2009) sedangkan yang tersingkat adalah Drs.Ruslan dan Sudjito, S.E. hanya 1 tahun (1998-1999 dan 2011-2012). Nama Kepala Desa dan Sekretaris Desa tersaji pada Tabel 2.1.2. Terlihat bahwa pada jabatan sekretaris desa ada yang masih kosong pada 4 desa yaitu Desa Kreteranggon, Pataan, Kedungbanjar dan Sekidang.

Kecamatan Sambeng merupakan salah satu kecamatan dari Kabupaten Lamongan yang terdiri dari 22 desa yang mempunyai 86 dusun . Jumlah Rukun Warga (RW) sebanyak 148 RW dan Rukun Tetangga (RT) sebanyak 347 RT. Dari Tabel 2.1.5. dan 2.1.6 dapat dilihat rincian jumlah RT dan RW pada setiap dusun dalam satu desa. Pada tingkat desa RT terbanyak pada Desa Kreteranggon dan yang paling sedikit adalah Desa Kedungbanjar.

Gambar 2 Persentase Jumlah Perangkat Desa Menurut Pendidikan di Kecamatan Sambeng, 2017

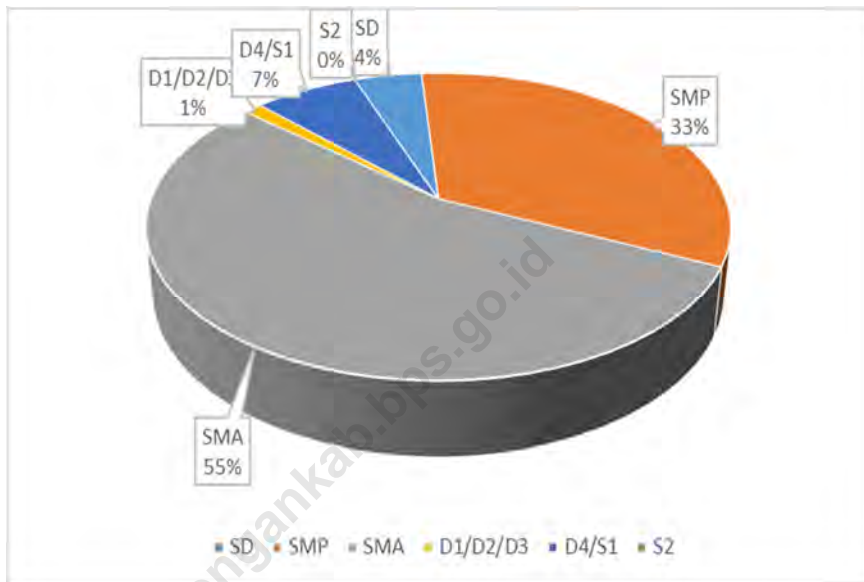

Tabel 2.1.1 Nama Camat Sambeng di Kecamatan Sambeng, 1998- 2017

Nama Camat	Periode Jabatan
(1)	(2)
1 Drs. Ruslan	1998 - 1999
2 Drs. Bambang Sulistyو	1999 - 2001
3 Marjono, S.Sos	2001 - 2009
4 Jarwito,S.H.	2009 - 2011
5 Sudjito, S.E.	2011 - 2012
6 Drs. Purwoko	2012 - 2014
7 Drs. Suparno, M.Si.	2014 - 2017

Sumber : Kantor Camat Sambeng

Tabel 2.1.2 Nama Kepala Desa/Lurah dan Sekretaris Desa/Kelurahan di Kecamatan Sambeng, 2017

Desa/Kelurahan	Nama Kades/Lurah	Nama Sekdes
(1)	(2)	(3)
1 Wateswinangun	Rusmiyati	Gatot Sunyoto, SE.
2 Garung	Nur Hadi	Gatot Harianto
3 Jatipandak	Hanafi	Wahib
4 Pamotan	Parsono Budi S	Sunargono
5 Selorejo	Ahmado Romadona	Tri Agung
6 Kreteranggon	Kasnadi	-
7 Barurejo	Bibit	Asmad
8 Candisari	Budiarto, S.Th.i	M. Humam Mawardi
9 Kedungwangi	Musyafa'	Seger Mulyono
10 Tenggiring	Markum	Sutiyo
11 Semampirejo	Kundari	Sulis Mujjani
12 Sidokumpul	Samat	Sukarsono
13 Pasarlegi	Slamet	Hanafi, S.Pd.
14 Sumpersari	Untung	Tomi Distianto
15 Pataan	Anang Eko Setiyono	-
16 Ardirejo	Supriyanto	Dian Febrianita Adi Putri, S.Ag.
17 Nogojatisari	Isman	Wiyono
18 Gempolmanis	Sujono	Saiful
19 Kedungbanjar	Suwarno	-
20 Wudi	Zainul Mukid	Abdul Syukur
21 Wonorejo	Sutiono	Tolan
22 Sekidang	Mohamat Nur	-

Sumber : Kantor Camat Sambeng

Tabel 2.1.3 Desa/Kelurahan menurut Status Hukum di Kecamatan Sambeng, 2017

Desa/Kelurahan	Status Hukum	Status Desa/Kelurahan
(1)	(2)	(3)
1 Wateswinangun	Definitif	Desa
2 Garung	Definitif	Desa
3 Jatipandak	Definitif	Desa
4 Pamotan	Definitif	Desa
5 Selorejo	Definitif	Desa
6 Kreteranggon	Definitif	Desa
7 Barurejo	Definitif	Desa
8 Candisari	Definitif	Desa
9 Kedungwangi	Definitif	Desa
10 Tenggingring	Definitif	Desa
11 Semampirejo	Definitif	Desa
12 Sidokumpul	Definitif	Desa
13 Pasarlegi	Definitif	Desa
14 Sumbersari	Definitif	Desa
15 Pataan	Definitif	Desa
16 Ardirejo	Definitif	Desa
17 Nogojatisari	Definitif	Desa
18 Gempolmanis	Definitif	Desa
19 Kedungbanjar	Definitif	Desa
20 Wudi	Definitif	Desa
21 Wonorejo	Definitif	Desa
22 Sekidang	Definitif	Desa

Sumber : Kantor Camat Sambeng

Tabel 2.1.4 Jumlah Dusun, Lingkungan dan Tempat Kantor Desa/Kelurahan di Kecamatan Sambeng, 2017

Desa/Kelurahan	Jumlah Dusun	Jumlah Lingkungan	Tempat Kantor Desa/Kelurahan
(1)	(2)	(3)	(4)
1 Wateswinangun	4	-	Grenjengan
2 Garung	2	-	Garung
3 Jatipandak	3	-	Jatipandak
4 Pamotan	5	-	Pamotan
5 Selorejo	5	-	Tlogo
6 Kreteranggon	7	-	Ploreng
7 Barurejo	5	-	Kedung Kidang
8 Candisari	6	-	Candi
9 Kedungwangi	4	-	Lawan
10 Tengginging	2	-	Tengginging
11 Semampirejo	3	-	Semampir
12 Sidokumpul	3	-	Bebet
13 Pasarlegi	3	-	Slegi
14 Summersari	3	-	Berjo
15 Pataan	6	-	Pataan
16 Ardirejo	5	-	Dawar
17 Nogojatisari	5	-	Nogo
18 Gempolmanis	5	-	Gempol Nogo
19 Kedungbanjar	2	-	Kedung Sambu
20 Wudi	2	-	Wudi
21 Wonorejo	3	-	Wonokoyo
22 Sekidang	3	-	Sekidang
Jumlah	86	-	

Sumber : Kantor Camat Sambeng

Tabel 2.1.5 Jumlah Dusun, Lingkungan, Rukun Warga, dan Rukun Tetangga di Kecamatan Sambeng, 2017

Desa/Kelurahan	Dusun	RW	RT
(1)	(2)	(3)	(4)
1 Wateswinangun	4	9	24
2 Garung	2	4	14
3 Jatipandak	3	5	10
4 Pamotan	5	11	24
5 Selorejo	5	3	11
6 Kreteranggon	7	13	26
7 Barurejo	5	4	11
8 Candisari	6	11	23
9 Kedungwangi	4	11	22
10 Tenggiring	2	4	10
11 Semampirejo	3	7	15
12 Sidokumpul	3	10	20
13 Pasarlegi	3	4	12
14 Sumbersari	3	5	10
15 Pataan	6	10	25
16 Ardirejo	5	10	22
17 Nogojatisari	5	7	20
18 Gempolmanis	5	9	18
19 Kedungbanjar	2	1	2
20 Wudi	2	3	12
21 Wonorejo	3	5	11
22 Sekidang	3	2	6
Jumlah	86	148	348

Sumber : Kantor Camat Sambeng

Tabel 2.1.6 Jumlah Rukun Warga, dan Rukun Tetangga Menurut Dusun/Lingkungan di Kecamatan Sambeng, 2017

Desa/ Kelurahan	No.	Nama Dusun	RW	RT
(1)	(2)	(3)	(5)	(6)
1 Wateswinangun	01	Grenjengan	2	5
	02	Juwok	1	2
	03	Sahar	3	8
	04	Tlatah	3	9
2 Garung	01	Garung	4	12
	02	Peresan	1	2
3 Jatipandak	01	MLurus	1	2
	02	Pandak	2	4
	03	Seren	2	4
4 Pamotan	01	Ngegeng	2	4
	02	Pamotan	5	10
	03	Rapah	1	3
	04	Sapon	1	3
	05	Sumbersuko	2	4
5 Selorejo	01	Gondorase	1	2
	02	Kedungwatu	1	3
	03	Pedes	1	2
	04	Tlogo	1	3
	05	Banyuasin	1	1
6 Kreterangan	01	Balongrejo	1	2
	02	Gondoroso	1	2
	03	Kedungcaluk	4	8
	04	Krete	3	6
	05	Ploreng	2	4
	06	Ranggon	1	2
	07	Tampengrejo	1	2

Sumber : Kantor Camat Sambeng

Lanjutan Tabel 2.1.6

Desa/Kelurahan		No.	Nama Dusun	RW	RT
(1)	(2)	(3)	(4)	(5)	(6)
7	Barurejo	01	Bendungan	1	1
		02	Buraburi	1	2
		03	Kedungkidang	1	3
		04	Sambong	1	1
		05	Tlatah	1	4
8	Candisari	01	Cani	2	5
		02	Gampeng	1	3
		03	Kandangan	3	5
		04	Kedungwaru	1	3
		05	Nongko	3	5
		06	Resik	1	2
9	Kedungwangi	01	Keduk	3	5
		02	Kedungpucang	2	5
		03	Lawan	5	10
		04	Resik	1	2
10	Tenggiring	01	Sidodadi	1	2
		02	Tenggiring	3	8
11	Semampirejo	01	Kedungwatu	1	2
		02	Ngengkrenng	1	1
		03	Semampir	5	12
12	Sidokumpul	01	Bebed	4	8
		02	Sambirejo	1	2
		03	Tambar	5	10
13	Pasarlegi	01	Kedung	1	2
		02	Sambong	1	3
		03	Slegi	2	7

Sumber : Kantor Camat Sambeng

Lanjutan Tabel 2.1.6

Desa/Kelurahan		No.	Nama Dusun	RW	RT
(1)	(2)	(3)	(4)	(5)	(6)
14	Sumbersari	01	Berjo	2	6
		02	Bimo	1	1
		03	Klubuk	1	1
		04	Sempur	1	2
15	Pataan	01	Dringu	2	5
		02	Montor	1	3
		03	Ngadasan	1	2
		04	Pataan	4	9
		05	Slegreng	1	3
		06	Tlogo	1	3
16	Ardirejo	01	Cangak	2	4
		02	Dawar	1	3
		03	Karangtengah	3	6
		04	Mlarek	1	2
		05	Sambeng	3	7
17	Nogojatisari	01	Kasah	1	3
		02	Kedungjati	1	2
		03	Ngampel	1	2
		04	Nogo	3	10
		05	Pancur	1	3
18	Gempolmanis	01	Banyulegi	1	2
		02	Bulurejo	1	2
		03	Gempolnogo	2	4
		04	Mindahan	2	4
		05	Sidomanis	3	6

Sumber : Kantor Camat Sambeng

Lanjutan Tabel 2.1.6

	Desa/Kelurahan	No.	Nama Dusun	RW	RT
(1)	(2)	(3)	(4)	(5)	(6)
19	Kedungbanjar	01	Kedungbanjar	1	1
		02	Kedungsambih	0	1
20	Wudi	01	Sawahan	1	2
		02	Wudi	2	10
21	Wonorejo	01	Jombok	2	4
		02	Pojok	2	4
		03	Wonokoyo	1	3
22	Sekidang	01	Jangglot	0	1
		02	Karangaji	1	2
		03	Sekidang	1	3

Sumber : Kantor Camat Sambeng

PEMERINTAHAN

Tabel 2.1.7 Jumlah Perangkat Desa menurut Jenis Jabatan dan Pendidikan di Kecamatan Sambeng, 2017

Jenis Jabatan/ Perangkat Desa	Pendidikan Terakhir												Jumlah
	SD		SMP		SMA		D1/D2/D3		D4/S1		S2		
	L	P	L	P	L	P	L	P	L	p	L	P	
(1)	(2)	(3)	(4)	(5)	(6)	(7)	(8)	(9)	(10)	(11)	(12)	(13)	(14)
1. Kepala Desa	-	-	3	-	16	1	1	-	1	-	-	-	22
2. Sekertaris Desa	1	-	2	-	9	-	-	-	4	2	-	-	18
3. Kaur TU / Umum	1	-	7	1	11	1	-	-	-	-	-	-	21
4. Kaur Keuangan	-	-	3	1	8	4	-	-	3	-	-	-	19
5. Kasi Pemerintahan	-	-	7	15	-	-	-	-	-	-	-	-	22
6. Kasi Kesejahteraan Masyarakat	1	-	1	1	16	-	1	-	-	-	-	-	20
7. Kaur Perencanaan	-	-	4	-	13	2	-	-	2	-	-	-	21
8. Kasi Pelayanan	-	-	1	-	9	3	-	1	-	1	-	-	15
9. Pembantu Kasi Kesmas	-	-	-	-	2	1	-	-	-	-	-	-	3
10. Pembantu Kasi Pemerintahan	-	-	-	-	-	-	-	-	-	1	-	-	1
11. Pembantu Kaur TU / Umum	-	-	2	-	-	-	-	-	-	-	-	-	2
12. Pembantu Kaur Keuangan	-	-	-	-	1	-	-	-	-	-	-	-	1
13. Kepala Dusun	8	-	34	-	37	1	-	-	3	-	-	-	83
Jumlah	11	-	64	18	122	13	2	1	13	4	-	-	248

Sumber : Kantor Camat Sambeng

Tabel 2.1.8 Jumlah anggota BPD dan Linmas di Kecamatan Sambeng, 2017

Desa/Kelurahan	BPD		Linmas	
	L	P	L	P
(1)	(2)	(3)	(4)	(5)
1 Wateswinangun	11	-	36	-
2 Garung	7	-	20	-
3 Jatipandak	9	-	12	-
4 Pamotan	9	2	65	-
5 Selorejo	7	-	24	-
6 Kreteranggon	11	-	98	-
7 Barurejo	7	-	25	-
8 Candisari	11	-	98	-
9 Kedungwangi	11	-	23	-
10 Tenggiring	7	-	15	-
11 Semampirejo	8	1	20	-
12 Sidokumpul	11	-	24	-
13 Pasarlegi	7	-	30	-
14 Sumpersari	7	-	30	-
15 Pataan	6	5	32	-
16 Ardirejo	11	-	20	-
17 Nogojatisari	8	1	8	-
18 Gempolmanis	9	-	25	-
19 Kedungbanjar	4	1	5	-
20 Wudi	7	-	45	-
21 Wonorejo	7	-	25	-
22 Sekidang	4	1	6	-
Jumlah	179	11	686	-

Sumber : Kantor Camat Sambeng

PEMERINTAHAN

Tabel 2.1.9 Jumlah Anggota BPD Menurut Pendidikan di Kecamatan Sambeng, 2017

Desa/Kelurahan	Pendidikan Terakhir												Jumlah
	SD		SMP		SMA		D1/D2/D3		D4/S1		S2		
	L	P	L	P	L	P	L	P	L	P	L	P	
(1)	(2)	(3)	(4)	(5)	(6)	(7)	(8)	(9)	(10)	(11)	(12)	(13)	(14)
1 Wateswinangun	-	-	-	-	8	-	1	-	2	-	-	-	11
2 Garung	-	-	3	-	2	-	-	-	2	-	-	-	7
3 Jatipandak	2	-	2	-	3	-	1	-	1	-	-	-	9
4 Pamotan	-	-	3	-	1	-	1	1	3	1	1	-	11
5 Selorejo	-	-	4	-	2	-	-	-	1	-	-	-	7
6 Kreteranggon	3	-	-	-	2	-	-	-	4	-	2	-	11
7 Barurejo	-	-	4	-	2	-	-	-	1	-	-	-	7
8 Candisari	1	-	3	-	5	-	-	-	2	-	-	-	11
9 Kedungwangi	1	-	2	-	4	-	2	-	1	-	1	-	11
10 Tenggiring	-	-	2	-	4	-	-	-	1	-	-	-	7
11 Semampirejo	-	-	2	-	3	-	-	1	2	-	1	-	9
12 Sidokumpul	-	-	2	-	7	-	-	-	2	-	-	-	11
13 Pasarlegi	-	-	-	-	2	-	1	-	4	-	-	-	7
14 Sumpersari	-	-	3	-	3	-	-	-	1	-	-	-	7
15 Pataan	-	-	1	2	3	1	1	-	-	1	1	1	11
16 Ardirejo	-	-	1	-	7	-	-	-	3	-	-	-	11
17 Nogojatisari	-	-	2	-	5	1	-	-	1	-	-	-	9
18 Gempolmanis	-	-	5	-	4	-	-	-	-	-	-	-	9
19 Kedungbanjar	-	-	4	1	-	-	-	-	-	-	-	-	5
20 Wudi	-	-	2	-	2	-	-	-	2	-	1	-	7
21 Wonorejo	2	-	1	-	2	-	1	-	1	-	-	-	7
22 Sekidang	-	-	1	1	2	-	-	-	-	-	1	-	5
Jumlah	9	-	47	4	73	2	8	2	34	2	8	1	190

Sumber : Kantor Camat Sambeng

PEMERINTAHAN

Tabel 2.1.10 Pegawai Kantor Camat menurut Pendidikan dan Jenis Kelamin di Kecamatan Sambeng, 2017

Jabatan	Pendidikan										Jumlah	
	SD		SMP		SMU		PT		Lainnya			
	L	P	L	P	L	P	L	P	L	P		
(1)	(2)	(3)	(4)	(5)	(6)	(7)	(8)	(9)	(10)	(11)	(12)	
1. Camat	-	-	-	-	-	-	1	-	-	-	-	1
2. Sekretaris Camat	-	-	-	-	-	-	1	-	-	-	-	1
- Kasubbag Umum	-	-	-	-	-	-	1	-	-	-	-	1
Staf Subbag. Umum	-	-	-	-	-	-	-	-	-	-	-	0
- Kasubbag. Keu&PerIngkp	-	-	-	-	-	-	-	1	-	-	-	1
Staf Subbag. Keua&PerIngkp	-	-	-	-	1	-	-	-	-	-	-	1
3. Kasie. Tata Pemerintahan	-	-	-	-	-	-	1	-	-	-	-	1
Staf Tata Pemerintahan	-	-	-	-	-	-	-	-	-	-	-	0
4. Kasie. Pmd	-	-	-	-	-	-	-	1	-	-	-	1
Staf. Pmd	-	-	-	-	-	-	-	-	-	-	-	0
5. Kasie. Kamtib	-	-	-	-	-	-	1	-	-	-	-	1
Staf Kamtib	-	-	-	-	-	-	-	-	-	-	-	0
6. Kasie. Ekbang	-	-	-	-	-	-	1	-	-	-	-	1
Staf Ekbang	-	-	-	-	-	-	-	-	-	-	-	0
Jumlah	-	-	-	-	1	-	6	2	-	-	-	9

Sumber : Kantor Camat Sambeng

PEMERINTAHAN

Tabel 2.1.11 Pegawai Kantor Camat menurut Golongan Ruang dan Jenis Kelamin di Kecamatan Sambeng, 2017

Jabatan	Golongan Ruang								Lainnya		Jumlah
	I		II		III		IV		L	P	
	L	P	L	P	L	P	L	P	L	P	
(1)	(2)	(3)	(4)	(5)	(6)	(7)	(8)	(9)	(10)	(11)	(12)
1. Camat	-	-	-	-	-	-	1	-	-	-	1
2. Sekretaris Camat	-	-	-	-	-	-	1	-	-	-	1
- Kasubbag Umum	-	-	-	-	1	-	-	-	-	-	1
Staf Subbag. Umum	-	-	-	-	-	-	-	-	-	-	-
- Kasubbag. Keu&PerIngkp	-	-	-	-	1	-	-	-	-	-	1
Staf Subbag. Keu&PerIngkp	-	-	-	-	-	1	-	-	-	-	1
3. Kasie. Tata Pemerintahan	-	-	-	-	1	-	-	-	-	-	1
Staf Tata Pemerintahan	-	-	-	-	-	-	-	-	-	-	-
4. Kasie. Pmd	-	-	-	-	-	1	-	-	-	-	1
Staf. Pmd	-	-	-	-	-	-	-	-	-	-	-
5. Kasie. Kamtib	-	-	-	-	-	-	1	-	-	-	1
Staf Kamtib	-	-	-	-	-	-	-	-	-	-	-
6. Kasie. Ekbang	-	-	-	-	1	-	-	-	-	-	1
Staf Ekbang	-	-	-	-	-	-	-	-	-	-	-
Jumlah	-	-	-	-	4	2	3	-	-	-	9

Sumber : Kantor Camat Sambeng

BAB 3 PENDUDUK

Jumlah penduduk Kecamatan
Sambeng tahun 2017 sebesar
54.038 jiwa



Penduduk Perempuan

26.882 Jiwa



Penduduk laki-laki

27.156 Jiwa



ULASAN

Pada tahun 2017, jumlah penduduk Kecamatan Sambeng mencapai 54.038 jiwa, tersebar di 22 desa. Desa Kreteranggon, Desa Kedungwangi dan Desa Pataan merupakan desa yang menampung penduduk terbanyak.

Selama kurun waktu 5 tahun (2013 – 2017), rata-rata pertumbuhan penduduk di Kecamatan Sambeng mengalami pertumbuhan sekitar 26,07 persen. Jika dilihat antar tahun, pertumbuhan penduduk terbesar terjadi pada tahun 2016, dan pertumbuhan terendah terjadi pada tahun 2014.

Perbandingan antara jumlah penduduk laki – laki dan jumlah penduduk perempuan disebut Sex Ratio (Ratio Jenis Kelamin). Pada Tahun 2017 di Kecamatan Sambeng Sex Rationya sebesar 101,02 persen, berarti di setiap 100 penduduk perempuan terdapat 101 penduduk laki – laki. Sedangkan pada tingkat desa secara lengkap disajikan di Tabel : 3.1.1

Kepadatan penduduk di Kecamatan Sambeng tahun 2017 mencapai 364 jiwa/km². Kepadatan Penduduk di 22 Desa cukup beragam dengan kepadatan penduduk tertinggi terletak di Desa Kreteranggon dengan kepadatan sebesar 897 jiwa/km² dan terendah di Desa Kedungbanjar sebesar 48 jiwa/Km².

Jika dilihat dari kelompok umur, jumlah penduduk usia produktif (15-54 tahun) sebanyak 38.356 jiwa atau sekitar 70,98 persen, usia muda (0-14 tahun) sebanyak 11.188 jiwa atau sekitar 20,7 persen, usia tua (65+ tahun) sebanyak 4.494 jiwa atau sekitar 8,32 persen dari total keseluruhan penduduk Kecamatan Sambeng. Dan besaran angka beban ketergantungan (dependency ratio) dalam beberapa tahun terakhir sebesar 40 persen artinya setiap 100 orang yang berusia kerja (dianggap produktif) mempunyai tanggungan sebanyak 40 orang yang belum produktif dan dianggap tidak produktif lagi.

Gambar 3 Piramida Penduduk di Kecamatan Sambeng, 2017

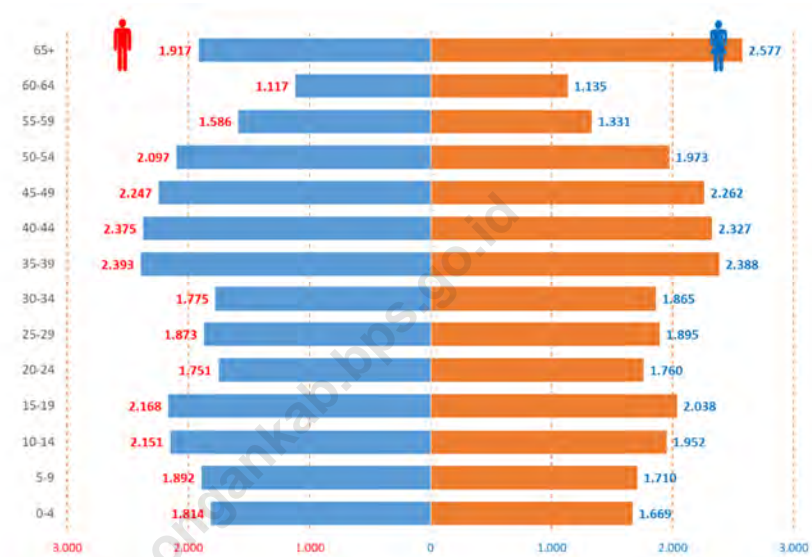

Tabel 3.1.1 Jumlah Penduduk menurut Jenis Kelamin di Kecamatan Sambeng, 2017

	Desa/Kelurahan	Laki-Laki	Perempuan	Laki-Laki + Perempuan	Rasio Jenis Kelamin
	(1)	(2)	(3)	(4)	(5)
1	Wateswinangun	1.753	1.683	3.436	104,16
2	Garung	1.130	1.136	2.266	99,47
3	Jatipandak	1.080	1.062	2.142	101,69
4	Pamotan	1.601	1.628	3.229	98,34
5	Selorejo	901	945	1.846	95,34
6	Kreteranggon	2.180	2.139	4.319	101,92
7	Barurejo	762	773	1.535	98,58
8	Candisari	1.808	1.752	3.560	103,20
9	Kedungwangi	1.976	2.003	3.979	98,65
10	Tenggiring	962	926	1.888	103,89
11	Semampirejo	1.194	1.123	2.317	106,32
12	Sidokumpul	1.629	1.564	3.193	104,16
13	Pasarlegi	950	920	1.870	103,26
14	Sumpersari	963	986	1.949	97,67
15	Pataan	1.818	1.841	3.659	98,75
16	Ardirejo	1.700	1.725	3.425	98,55
17	Nogojatisari	1.067	1.086	2.153	98,25
18	Gempolmanis	1.304	1.236	2.540	105,50
19	Kedungbanjar	151	148	299	102,03
20	Wudi	1.020	989	2.009	103,13
21	Wonorejo	813	825	1.638	98,55
22	Sekidang	394	392	786	100,51
	Sambeng	27.156	26.882	54.038	101,02

Sumber : Kantor Camat Sambeng

KEPENDUDUKAN

Tabel 3.1.2 Jumlah Penduduk yang Lahir menurut Jenis Kelamin di Kecamatan Sambeng, 2017

Desa/Kelurahan	Lahir			Rata-Rata Kelahiran Per 1000 Penduduk
	L	P	L+P	
(1)	(2)	(3)	(4)	(5)
1 Wateswinangun	14	16	30	9
2 Garung	9	10	19	8
3 Jatipandak	7	8	15	7
4 Pamotan	13	15	28	9
5 Selorejo	6	6	12	7
6 Kreteranggon	11	14	25	6
7 Barurejo	5	4	9	6
8 Candisari	12	13	25	7
9 Kedungwangi	10	14	24	6
10 Tenggiring	4	5	9	5
11 Semampirejo	7	13	20	9
12 Sidokumpul	9	11	20	6
13 Pasarlegi	5	6	11	6
14 Sumbersari	4	5	9	5
15 Pataan	7	11	18	5
16 Ardirejo	8	12	20	6
17 Nogojatisari	5	7	12	6
18 Gempolmanis	12	16	28	11
19 Kedungbanjar	3	5	8	27
20 Wudi	6	6	12	6
21 Wonorejo	4	5	9	5
22 Sekidang	3	4	7	9
Sambeng	164	206	370	3.663

Sumber : Kantor Camat Sambeng

Tabel 3.1.3 Jumlah Penduduk yang Mati menurut Jenis Kelamin di Kecamatan Sambeng, 2017

Desa/Kelurahan	Mati			Rata-Rata Kematian Per 1000 Penduduk
	L	P	L+P	
(1)	(2)	(3)	(4)	(5)
1 Wateswinangun	2	3	5	1
2 Garung	1	2	3	1
3 Jatipandak	1	2	3	1
4 Pamotan	2	3	5	2
5 Selorejo	2	2	4	2
6 Kreteranggon	3	3	6	1
7 Barurejo	1	2	3	2
8 Candisari	2	4	6	2
9 Kedungwangi	2	3	5	1
10 Tenggiring	1	2	3	2
11 Semampirejo	2	2	4	2
12 Sidokumpul	1	3	4	1
13 Pasarlegi	1	2	3	2
14 Sumpersari	2	1	3	2
15 Pataan	2	3	5	1
16 Ardirejo	2	3	5	1
17 Nogojatisari	4	3	7	3
18 Gempolmanis	2	1	3	1
19 Kedungbanjar	1	2	3	10
20 Wudi	2	3	5	2
21 Wonorejo	2	1	3	2
22 Sekidang	2	3	5	6
Sambeng	40	53	93	2

Sumber : Kantor Camat Sambeng

KEPENDUDUKAN

Tabel 3.1.4 Jumlah Penduduk yang Datang menurut Jenis Kelamin di Kecamatan Sambeng, 2017

Desa/Kelurahan	Datang			Rata-Rata Kedatangan Per 1000 Penduduk
	L	P	L+P	
(1)	(2)	(3)	(4)	(5)
1 Wateswinangun	39	29	68	20
2 Garung	49	38	87	38
3 Jatipandak	28	29	57	27
4 Pamotan	21	29	50	15
5 Selorejo	25	34	59	32
6 Kreteranggon	39	33	72	17
7 Barurejo	24	16	40	26
8 Candisari	49	29	78	22
9 Kedungwangi	48	43	91	23
10 Tenggiring	20	26	46	24
11 Semampirejo	45	22	67	29
12 Sidokumpul	51	51	102	32
13 Pasarlegi	39	41	80	43
14 Sumpersari	37	34	71	36
15 Pataan	50	37	87	24
16 Ardirejo	33	6	39	11
17 Nogojatisari	31	25	56	26
18 Gempolmanis	55	43	98	39
19 Kedungbanjar	7	4	11	37
20 Wudi	32	38	70	35
21 Wonorejo	21	22	43	26
22 Sekidang	13	20	33	42
Sambeng	756	649	1.405	26

Sumber : Kantor Camat Sambeng

KEPENDUDUKAN

Tabel 3.1.5 Jumlah Penduduk yang Pindah menurut Jenis Kelamin di Kecamatan Sambeng, 2017

Desa/Kelurahan	Pindah			Rata-Rata Kedatangan Per 1000 Penduduk
	L	P	L+P	
(1)	(2)	(3)	(4)	(5)
1 Wateswinangun	2	3	5	1
2 Garung	3	3	6	3
3 Jatipandak	2	3	5	2
4 Pamotan	3	4	7	2
5 Selorejo	7	6	13	7
6 Kreteranggon	10	6	16	4
7 Barurejo	4	2	6	4
8 Candisari	4	4	8	2
9 Kedungwangi	3	4	7	2
10 Tenggingring	4	5	9	5
11 Semampirejo	7	4	11	5
12 Sidokumpul	3	3	6	2
13 Pasarlegi	7	6	13	7
14 Sumbersari	8	7	15	8
15 Pataan	9	6	15	4
16 Ardirejo	8	5	13	4
17 Nogojatisari	6	4	10	5
18 Gempolmanis	3	2	5	2
19 Kedungbanjar	5	3	8	27
20 Wudi	5	4	9	4
21 Wonorejo	4	3	7	4
22 Sekidang	6	5	11	14
Sambeng	113	92	205	4

Sumber : Kantor Camat Sambeng

KEPENDUDUKAN

Tabel 3.1.6 Jumlah Penduduk, Rumah Tangga dan Kepadatan di Kecamatan Sambeng, 2017

Desa/Kelurahan	Luas (Km ²)	Penduduk	Rumah Tangga	Kepadatan	Rata-Rata Per Rumah tangga
(1)	(2)	(3)	(4)	(5)	(6)
1 Wateswinangun	4,54	3.436	1.071	757	3
2 Garung	13,46	2.266	716	168	3
3 Jatipandak	5,06	2.142	753	423	3
4 Pamotan	5,22	3.229	1.166	619	3
5 Selorejo	5,51	1.846	560	335	3
6 Kreteranggon	4,73	4.319	1.312	913	3
7 Barurejo	4,32	1.535	479	355	3
8 Candisari	7,57	3.560	1.090	470	3
9 Kedungwangi	5,74	3.979	1.246	693	3
10 Tenggingring	2,06	1.888	594	917	3
11 Semampirejo	3,90	2.317	717	594	3
12 Sidokumpul	5,23	3.193	961	611	3
13 Pasarlegi	3,72	1.870	606	503	3
14 Sumbersari	4,23	1.949	674	461	3
15 Pataan	13,08	3.659	1.236	280	3
16 Ardirejo	6,52	3.425	1.187	525	3
17 Nogojatisari	14,60	2.153	725	147	3
18 Gempolmanis	10,33	2.540	768	246	3
19 Kedungbanjar	6,07	299	78	49	4
20 Wudi	7,10	2.009	552	283	4
21 Wonorejo	7,44	1.638	477	220	3
22 Sekidang	4,14	786	256	190	3
Sambeng	145	54.038	17.224	374	3

Sumber : Kantor Camat Sambeng

KEPENDUDUKAN

Tabel 3.1.7 Penduduk menurut Kewarganegaraan di Kecamatan Sambeng, 2017

Desa/Kelurahan	WNI		WNA		Jumlah	
	L	P	L	P	L	P
(1)	(2)	(3)	(4)	(5)	(6)	(7)
1 Wateswinangun	1.753	1.683	0	0	1.753	1.683
2 Garung	1.130	1.136	0	0	1.130	1.136
3 Jatipandak	1.080	1.062	0	0	1.080	1.062
4 Pamotan	1.601	1.628	0	0	1.601	1.628
5 Selorejo	901	945	0	0	901	945
6 Kreteranggon	2.180	2.139	0	0	2.180	2.139
7 Barurejo	762	773	0	0	762	773
8 Candisari	1.808	1.752	0	0	1.808	1.752
9 Kedungwangi	1.976	2.003	0	0	1.976	2.003
10 Tenggiring	962	926	0	0	962	926
11 Semampirejo	1.194	1.123	0	0	1.194	1.123
12 Sidokumpul	1.629	1.564	0	0	1.629	1.564
13 Pasarlegi	950	920	0	0	950	920
14 Sumpersari	963	986	0	0	963	986
15 Pataan	1.818	1.841	0	0	1.818	1.841
16 Ardirejo	1.700	1.725	0	0	1.700	1.725
17 Nogojatisari	1.067	1.086	0	0	1.067	1.086
18 Gempolmanis	1.304	1.236	0	0	1.304	1.236
19 Kedungbanjar	151	148	0	0	151	148
20 Wudi	1.020	989	0	0	1.020	989
21 Wonorejo	813	825	0	0	813	825
22 Sekidang	394	392	0	0	394	392
Jumlah	27.156	26.882	-	-	27.156	26.882

Sumber : Kantor Camat Sambeng

Tabel 3.1.8 Perkembangan Jumlah Penduduk di Kecamatan Sambeng, 2013 - 2017

Desa/Kelurahan	2013	2014	2015	2016	2017
(1)	(2)	(3)	(4)	(5)	(6)
1 Wateswinangun	3.503	3.244	3.336	3.348	3.436
2 Garung	2.240	2.082	2.145	2.169	2.266
3 Jatipandak	2.192	2.016	2.033	2.078	2.142
4 Pamotan	3.323	3.011	3.127	3.163	3.229
5 Selorejo	1.896	1.761	1.790	1.792	1.846
6 Kreteranggon	4.397	4.054	4.211	4.244	4.319
7 Barurejo	1.533	1.442	1.471	1.495	1.535
8 Candisari	3.535	3.371	3.442	3.471	3.560
9 Kedungwangi	4.040	3.770	3.823	3.870	3.979
10 Tenggingring	1.872	1.792	1.834	1.845	1.888
11 Semampirejo	2.356	2.199	2.241	2.245	2.317
12 Sidokumpul	3.255	3.024	3.066	3.081	3.193
13 Pasarlegi	1.888	1.739	1.781	1.795	1.870
14 Sumbersari	1.941	1.804	1.876	1.887	1.949
15 Pataan	3.735	3.438	3.544	3.574	3.659
16 Ardirejo	3.566	3.262	3.356	3.384	3.425
17 Nogojatisari	2.251	2.031	2.087	2.102	2.153
18 Gempolmanis	2.526	2.339	2.379	2.422	2.540
19 Kedungbanjar	293	263	285	291	299
20 Wudi	2.035	1.889	1.928	1.941	2.009
21 Wonorejo	1.627	1.515	1.573	1.596	1.638
22 Sekidang	807	735	766	762	786
Jumlah	54.811	50.781	52.094	52.555	54.038

Sumber : Kantor Camat Sambeng

Tabel 3.1.9 Perkembangan Pertumbuhan Penduduk di Kecamatan Sambeng, 2013 - 2017

Desa/Kelurahan	2013	2014	2015	2016	2017
(1)	(2)	(3)	(4)	(5)	(6)
1 Wateswinangun	-0,3	-7,4	2,8	-5,4	2,6
2 Garung	-1,4	-7,1	3,0	10,9	4,5
3 Jatipandak	-4,5	-8,0	0,8	27,0	3,1
4 Pamotan	-0,3	-9,4	3,9	18,6	2,1
5 Selorejo	0,5	-7,1	1,6	-8,1	3,0
6 Kreteranggon	-0,3	-7,8	3,9	13,2	1,8
7 Barurejo	-4,0	-5,9	2,0	15,1	2,7
8 Candisari	-0,5	-4,6	2,1	17,4	2,6
9 Kedungwangi	-1,8	-6,7	1,4	36,3	2,8
10 Tenggingring	0,4	-4,3	2,3	3,7	2,3
11 Semampirejo	0,4	-6,7	1,9	-3,7	3,2
12 Sidokumpul	-0,8	-7,1	1,4	3,9	3,6
13 Pasarlegi	1,3	-7,9	2,4	2,1	4,2
14 Sumbersari	2,2	-7,1	4,0	-0,1	3,3
15 Pataan	0,8	-8,0	3,1	16,0	2,4
16 Ardirejo	-1,6	-8,5	2,9	12,5	1,2
17 Nogojatisari	-0,7	-9,8	2,8	0,2	2,4
18 Gempolmanis	-2,6	-7,4	1,7	28,6	4,9
19 Kedungbanjar	-0,3	-10,2	8,4	-8,2	2,7
20 Wudi	1,5	-7,2	2,1	1,8	3,5
21 Wonorejo	-0,4	-6,9	3,8	11,1	2,6
22 Sekidang	0,4	-8,9	4,2	-13,9	3,1
Sambeng	-0,6	-7,4	2,6	0,9	2,8

Sumber : Kantor Camat Sambeng

KEPENDUDUKAN

Tabel 3.1.10 Perkembangan Kepadatan Penduduk (Jiwa/Km²) di Kecamatan Sambeng, 2013 - 2017

Desa/Kelurahan	2013	2014	2015	2016	2017
(1)	(2)	(3)	(4)	(5)	(6)
1 Wateswinangun	774	772	735	737	757
2 Garung	169	166	159	161	168
3 Jatipandak	454	433	402	411	423
4 Pamotan	638	637	599	606	619
5 Selorejo	342	344	325	325	335
6 Kreteranggon	933	930	890	897	913
7 Barurejo	370	355	341	346	355
8 Candisari	469	467	455	459	470
9 Kedungwangi	717	704	666	674	693
10 Tenggiring	905	909	890	896	917
11 Semampirejo	602	604	575	576	594
12 Sidokumpul	627	622	586	589	611
13 Pasarlegi	501	508	479	483	503
14 Sumbersari	449	459	443	446	461
15 Pataan	283	286	271	273	280
16 Ardirejo	556	547	515	519	525
17 Nogojatisari	155	154	143	144	147
18 Gempolmanis	251	245	230	234	246
19 Kedungbanjar	48	48	47	48	49
20 Wudi	282	287	272	273	283
21 Wonorejo	219	219	211	215	220
22 Sekidang	194	195	185	184	190
Jumlah	9.938	9.891	9.419	9.496	9.759

Sumber : Kantor Camat Sambeng

KEPENDUDUKAN

Tabel 3.1.11 Penduduk menurut Kelompok Umur di Kecamatan Sambeng, 2017

Desa/Kelurahan (1)	Kelompok Umur				
	0-4 (2)	5-9 (3)	10-14 (4)	15-19 (5)	20 -24 (6)
1 Wateswinangun	210	216	252	256	230
2 Garung	193	173	157	140	125
3 Jatipandak	144	158	168	176	118
4 Pamotan	167	159	275	249	204
5 Selorejo	107	108	147	129	132
6 Kreteranggon	298	310	284	300	284
7 Barurejo	87	75	118	123	92
8 Candisari	226	208	245	283	236
9 Kedungwangi	282	284	317	312	250
10 Tenggiring	130	123	161	165	89
11 Semampirejo	132	152	156	176	168
12 Sidokumpul	203	235	233	223	263
13 Pasarlegi	82	109	155	158	143
14 Sumbersari	150	154	138	178	127
15 Pataan	292	299	276	299	211
16 Ardirejo	239	254	256	270	185
17 Nogojatisari	112	150	202	184	140
18 Gempolmanis	155	136	172	172	219
19 Kedungbanjar	11	24	29	29	19
20 Wudi	138	133	149	193	127
21 Wonorejo	82	84	137	132	95
22 Sekidang	43	58	76	59	54
Jumlah	3.483	3.602	4.103	4.206	3.511

Sumber : Kantor Camat Sambeng

Lanjutan Tabel 3.1.11

Desa/Kelurahan	Kelompok Umur				
	25 - 29	30-34	35-39	40-44	45-49
(1)	(7)	(8)	(9)	(10)	(11)
1 Wateswinangun	238	236	370	288	290
2 Garung	169	178	213	196	175
3 Jatipandak	123	139	217	183	160
4 Pamotan	200	288	268	277	286
5 Selorejo	121	127	149	166	164
6 Kreteranggon	336	327	385	361	331
7 Barurejo	99	81	140	150	140
8 Candisari	251	202	319	314	341
9 Kedungwangi	258	225	389	352	327
10 Tenggiring	159	104	184	186	138
11 Semampirejo	160	175	188	191	196
12 Sidokumpul	213	209	252	291	275
13 Pasarlegi	154	113	154	160	166
14 Sumbersari	133	133	157	152	140
15 Pataan	270	242	283	275	304
16 Ardirejo	260	231	295	294	286
17 Nogojatisari	124	120	183	188	203
18 Gempolmanis	195	191	230	235	210
19 Kedungbanjar	17	19	32	24	13
20 Wudi	157	131	160	183	147
21 Wonorejo	96	119	145	170	136
22 Sekidang	35	50	68	66	81
Jumlah	3.768	3.640	4.781	4.702	4.509

Sumber : Kantor Camat Sambeng

KEPENDUDUKAN

Lanjutan Tabel 3.1.11

Desa/Kelurahan	Kelompok Umur				Jumlah
	50-54	55 - 59	60 - 64	65+	
(1)	(12)	(13)	(14)	(15)	(16)
1 Wateswinangun	226	197	167	260	3.436
2 Garung	169	137	93	148	2.266
3 Jatipandak	172	127	113	144	2.142
4 Pamotan	244	159	169	284	3.229
5 Selorejo	131	92	93	180	1.846
6 Kreteranggon	327	237	228	311	4.319
7 Barurejo	126	82	74	148	1.535
8 Candisari	281	208	156	290	3.560
9 Kedungwangi	277	205	148	353	3.979
10 Tenggiring	130	108	51	160	1.888
11 Semampirejo	201	135	104	183	2.317
12 Sidokumpul	236	179	132	249	3.193
13 Pasarlegi	130	127	77	142	1.870
14 Sumbersari	153	96	52	186	1.949
15 Pataan	279	188	121	320	3.659
16 Ardirejo	254	182	133	286	3.425
17 Nogojatisari	169	114	77	187	2.153
18 Gempolmanis	178	123	107	217	2.540
19 Kedungbanjar	25	18	8	31	299
20 Wudi	158	89	74	170	2.009
21 Wonorejo	138	69	46	189	1.638
22 Sekidang	66	45	29	56	786
Jumlah	4.070	2.917	2.252	4.494	54.038

Sumber : Kantor Camat Sambeng

KEPENDUDUKAN

Tabel 3.1.12 Penduduk Laki-Laki menurut Kelompok Umur di Kecamatan Sambeng, 2017

Desa/Kelurahan	Kelompok Umur				
	0-4	5-9	10-14	15-19	20 -24
(1)	(2)	(3)	(4)	(5)	(6)
1 Wateswinangun	105	124	137	133	129
2 Garung	92	96	84	72	55
3 Jatipandak	74	83	87	102	62
4 Pamotan	72	88	136	125	108
5 Selorejo	64	49	70	59	60
6 Kreteranggon	156	166	163	148	139
7 Barurejo	46	39	58	52	50
8 Candisari	124	109	130	158	103
9 Kedungwangi	157	137	155	151	131
10 Tenggiring	75	73	87	85	40
11 Semampirejo	67	85	92	85	90
12 Sidokumpul	97	122	131	121	132
13 Pasarlegi	45	62	81	84	73
14 Sumbersari	69	75	75	81	65
15 Pataan	157	150	142	163	83
16 Ardirejo	122	127	127	140	93
17 Nogojatisari	57	74	94	99	78
18 Gempolmanis	84	78	89	84	114
19 Kedungbanjar	5	13	12	14	14
20 Wudi	78	61	86	104	59
21 Wonorejo	41	47	79	66	49
22 Sekidang	27	34	36	42	24
Jumlah	1.814	1.892	2.151	2.168	1.751

Sumber : Kantor Camat Sambeng

KEPENDUDUKAN

Lanjutan Tabel 3.1.12

Desa/Kelurahan	Kelompok Umur				
	25 - 29	30-34	35-39	40-44	45-49
(1)	(7)	(8)	(9)	(10)	(11)
1 Wateswinangun	117	113	197	138	141
2 Garung	63	95	113	96	92
3 Jatipandak	51	64	112	98	73
4 Pamotan	97	133	150	134	155
5 Selorejo	61	68	68	83	84
6 Kreteranggon	152	159	210	172	162
7 Barurejo	45	44	66	78	77
8 Candisari	131	105	154	158	174
9 Kedungwangi	122	112	205	167	170
10 Tenggingring	69	52	91	106	54
11 Semampirejo	81	90	83	113	100
12 Sidokumpul	110	110	122	167	127
13 Pasarlegi	95	53	62	70	85
14 Sumbersari	66	62	86	73	66
15 Pataan	144	110	148	138	151
16 Ardirejo	143	111	145	137	140
17 Nogojatisari	69	59	71	92	99
18 Gempolmanis	110	84	125	130	102
19 Kedungbanjar	7	9	17	10	10
20 Wudi	79	70	72	94	72
21 Wonorejo	42	53	65	89	77
22 Sekidang	19	19	31	32	36
Jumlah	1.873	1.775	2.393	2.375	2.247

Sumber : Kantor Camat Sambeng

KEPENDUDUKAN

Lanjutan Tabel 3.1.12

Desa/Kelurahan	Kelompok Umur				Jumlah
	50-54	55 - 59	60 - 64	65+	
(1)	(12)	(13)	(14)	(15)	(16)
1 Wateswinangun	113	99	86	121	1.753
2 Garung	82	76	50	64	1.130
3 Jatipandak	88	70	57	59	1.080
4 Pamotan	116	81	86	120	1.601
5 Selorejo	62	49	41	83	901
6 Kreteranggon	168	134	116	135	2.180
7 Barurejo	56	48	42	61	762
8 Candisari	140	121	74	127	1.808
9 Kedungwangi	142	109	72	146	1.976
10 Tenggiring	67	73	21	69	962
11 Semampirejo	105	65	49	89	1.194
12 Sidokumpul	128	100	68	94	1.629
13 Pasarlegi	72	73	42	53	950
14 Sumbersari	88	51	29	77	963
15 Pataan	133	108	59	132	1.818
16 Ardirejo	134	88	72	121	1.700
17 Nogojatisari	94	63	32	86	1.067
18 Gempolmanis	96	55	55	98	1.304
19 Kedungbanjar	12	8	7	13	151
20 Wudi	91	45	30	79	1.020
21 Wonorejo	81	41	14	69	813
22 Sekidang	29	29	15	21	394
Jumlah	2.097	1.586	1.117	1.917	27.156

Sumber : Kantor Camat Sambeng

KEPENDUDUKAN

Tabel 3.1.13 Penduduk Perempuan menurut Kelompok Umur di Kecamatan Sambeng, 2017

Desa/Kelurahan	Kelompok Umur				
	0-4	5-9	10-14	15-19	20 -24
(1)	(2)	(3)	(4)	(5)	(6)
1 Wateswinangun	105	92	115	123	101
2 Garung	101	77	73	68	70
3 Jatipandak	70	75	81	74	56
4 Pamotan	95	71	139	124	96
5 Selorejo	43	59	77	70	72
6 Kreteranggon	142	144	121	152	145
7 Barurejo	41	36	60	71	42
8 Candisari	102	99	115	125	133
9 Kedungwangi	125	147	162	161	119
10 Tenggiring	55	50	74	80	49
11 Semampirejo	65	67	64	91	78
12 Sidokumpul	106	113	102	102	131
13 Pasarlegi	37	47	74	74	70
14 Sumbersari	81	79	63	97	62
15 Pataan	135	149	134	136	128
16 Ardirejo	117	127	129	130	92
17 Nogojatisari	55	76	108	85	62
18 Gempolmanis	71	58	83	88	105
19 Kedungbanjar	6	11	17	15	5
20 Wudi	60	72	63	89	68
21 Wonorejo	41	37	58	66	46
22 Sekidang	16	24	40	17	30
Sambeng	1.669	1.710	1.952	2.038	1.760

Sumber : Kantor Camat Sambeng

KEPENDUDUKAN

Lanjutan Tabel 3.1.13

Desa/Kelurahan	Kelompok Umur				
	25 - 29	30-34	35-39	40-44	45-49
(1)	(7)	(8)	(9)	(10)	(11)
1 Wateswinangun	121	123	173	150	149
2 Garung	106	83	100	100	83
3 Jatipandak	72	75	105	85	87
4 Pamotan	103	155	118	143	131
5 Selorejo	60	59	81	83	80
6 Kreteranggon	184	168	175	189	169
7 Barurejo	54	37	74	72	63
8 Candisari	120	97	165	156	167
9 Kedungwangi	136	113	184	185	157
10 Tenggiring	90	52	93	80	84
11 Semampirejo	79	85	105	78	96
12 Sidokumpul	103	99	130	124	148
13 Pasarlegi	59	60	92	90	81
14 Sumbersari	67	71	71	79	74
15 Pataan	126	132	135	137	153
16 Ardirejo	117	120	150	157	146
17 Nogojatisari	55	61	112	96	104
18 Gempolmanis	85	107	105	105	108
19 Kedungbanjar	10	10	15	14	3
20 Wudi	78	61	88	89	75
21 Wonorejo	54	66	80	81	59
22 Sekidang	16	31	37	34	45
Sambeng	1.895	1.865	2.388	2.327	2.262

Sumber : Kantor Camat Sambeng

KEPENDUDUKAN

Lanjutan Tabel 3.1.13

Desa/Kelurahan	Kelompok Umur				Jumlah
	50-54	55 - 59	60 - 64	65+	
(1)	(12)	(13)	(14)	(15)	(16)
1 Wateswinangun	113	98	81	139	1.683
2 Garung	87	61	43	84	1.136
3 Jatipandak	84	57	56	85	1.062
4 Pamotan	128	78	83	164	1.628
5 Selorejo	69	43	52	97	945
6 Kreteranggon	159	103	112	176	2.139
7 Barurejo	70	34	32	87	773
8 Candisari	141	87	82	163	1.752
9 Kedungwangi	135	96	76	207	2.003
10 Tengging	63	35	30	91	926
11 Semampirejo	96	70	55	94	1.123
12 Sidokumpul	108	79	64	155	1.564
13 Pasarlegi	58	54	35	89	920
14 Sumbersari	65	45	23	109	986
15 Pataan	146	80	62	188	1.841
16 Ardirejo	120	94	61	165	1.725
17 Nogojatisari	75	51	45	101	1.086
18 Gempolmanis	82	68	52	119	1.236
19 Kedungbanjar	13	10	1	18	148
20 Wudi	67	44	44	91	989
21 Wonorejo	57	28	32	120	825
22 Sekidang	37	16	14	35	392
Jumlah	1.973	1.331	1.135	2.577	26.882

Sumber : Kantor Camat Sambeng

Tabel 3.1.14 Penduduk yang Wajib Memiliki KTP menurut Jenis Kelamin di Kecamatan Sambeng, 2017

Desa/Kelurahan	Jumlah Penduduk Wajib KTP		
	Laki-laki	Perempuan	Laki-laki + Perempuan
(1)	(2)	(3)	(4)
1 Wateswinangun	1.355	1.591	2.945
2 Garung	867	1.068	1.935
3 Jatipandak	842	1.001	1.843
4 Pamotan	1.266	1.625	2.892
5 Selorejo	710	948	1.658
6 Kreteranggon	1.683	2.025	3.707
7 Barurejo	608	781	1.389
8 Candisari	1.403	1.675	3.078
9 Kedungwangi	1.530	1.927	3.457
10 Tenggiring	754	849	1.603
11 Semampirejo	933	1.062	1.995
12 Sidokumpul	1.272	1.477	2.748
13 Pasarlegi	740	872	1.612
14 Sumbersari	730	945	1.675
15 Pataan	1.380	1.713	3.093
16 Ardirejo	1.295	1.662	2.957
17 Nogojatisari	847	1.072	1.919
18 Gempolmanis	1.018	1.177	2.195
19 Kedungbanjar	115	146	261
20 Wudi	810	913	1.723
21 Wonorejo	663	804	1.467
22 Sekidang	299	374	673
Jumlah	21.119	25.705	46.824

Sumber : Kantor Camat Sambeng

Tabel 3.1.15 Penduduk yang telah Memiliki KTP menurut Jenis Kelamin di Kecamatan Sambeng, 2017

Desa/Kelurahan	Jumlah Penduduk Memiliki KTP		
	Laki-laki	Perempuan	Laki-laki + Perempuan
(1)	(2)	(3)	(4)
1 Wateswinangun	1.330	1.562	2.892
2 Garung	851	1.049	1.900
3 Jatipandak	826	983	1.809
4 Pamotan	1.243	1.596	2.839
5 Selorejo	697	931	1.628
6 Kreteranggon	1.652	1.988	3.640
7 Barurejo	597	767	1.364
8 Candisari	1.378	1.646	3.024
9 Kedungwangi	1.503	1.892	3.395
10 Tenggingring	741	834	1.575
11 Semampirejo	917	1.043	1.960
12 Sidokumpul	1.249	1.450	2.699
13 Pasarlegi	727	856	1.583
14 Sumbersari	717	928	1.645
15 Pataan	1.355	1.683	3.038
16 Ardirejo	1.272	1.632	2.904
17 Nogojatisari	832	1.053	1.885
18 Gempolmanis	1.000	1.156	2.156
19 Kedungbanjar	113	143	256
20 Wudi	795	897	1.692
21 Wonorejo	651	789	1.440
22 Sekidang	294	367	661
Jumlah	20.740	25.245	45.985

Sumber : Kantor Camat Sambeng

BAB 4 SOSIAL



Jumlah sarana pendidikan TK dan SD tersebar hampir di seluruh desa (22 desa). Sedangkan untuk jenjang pendidikan SLTP, SLTA tidak tersebar di seluruh desa namun hanya beberapa desa dalam satu kecamatan.

Fasilitas sarana kesehatan sebagai kebutuhan pokok dalam upaya meningkatkan taraf kesehatan masyarakat berupa puskesmas, puskesmas pembantu, posyandu dan lain-lain, telah tersedia di Kecamatan Sambeng.



ULASAN

Ketersediaan sarana pendidikan baik sarana maupun prasarana akan sangat menunjang dalam meningkatkan pendidikan yang merupakan salah satu indikator IPM (Indek Pembangunan Manusia) . Tabel dalam bab ini memuat data tentang jumlah fasilitas pendidikan negeri dan fasilitas pendidikan swasta yang ada di Kecamatan Sambeng, mulai dari Paud, TK/RA, SD/MI sampai SMA/MA/SMK yang tersebar di seluruh desa. Namun demikian keberadaan fasilitas pendidikan masih belum merata pada seluruh desa di Kecamatan Sambeng. Untuk melihat perbandingan fasilitas pendidikan negeri dan swasta dapat dilihat pada gambar 4.

Penyediaan fasilitas sarana kesehatan sebagai kebutuhan pokok dalam upaya meningkatkan taraf kesehatan masyarakat berupa puskesmas, puskesmas pembantu, posyandu dan lain-lain, serta tenaga kesehatannya adalah sangat penting. Hal ini karena dengan ketersediaan tempat-tempat pelayanan kesehatan yang ditunjang dengan tenaga-tenaga kesehatan yang terampil sangat dibutuhkan guna mencapai tujuan pembangunan di bidang kesehatan. Di kecamatan Sambeng terdapat 1 puskesmas, 5 pustu dan 1 apotek yang berada di beberapa desa secara jelas ada di table 4.2.1.

Tenaga kesehatan yang bertempat tinggal di suatu daerah merupakan alternatif bagi penduduk sekitarnya untuk mendapatkan pelayanan kesehatan, terutama untuk mendapatkan pertolongan dini maupun darurat. Tenaga yang ada biasanya tidak hanya yang mempunyai latar belakang kemampuan medis seperti dokter, bidan, dan petugas kesehatan lainnya, tetapi banyak juga yang merupakan tenaga kerja bukan medis misalnya dukun bayi. Khusus untuk bidan telah terdapat di semua desa, bahkan terdapat desa dengan jumlah bidan lebih dari seorang dan lebih rinci dapat disimak pada table 4.2.2.

Gambar 4 Perbandingan Fasilitas Pendidikan Negeri dan Swasta di Kecamatan Sambeng, 2017

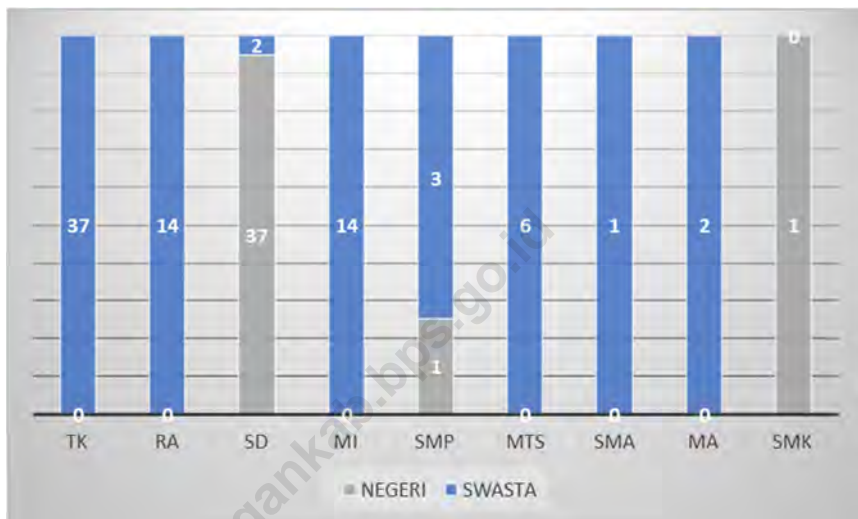

Tabel 4.1.1 Jumlah Sekolah, Murid, Guru dan Rasio Murid-Guru TK Swasta di Kecamatan Sambeng, 2017

Desa/Kelurahan	Lembaga Sekolah	Gedung Sekolah	Ruang Kelas
(1)	(2)	(3)	(4)
1 Wateswinangun	2	2	4
2 Garung	2	2	2
3 Jatipandak	2	2	2
4 Pamotan	2	2	3
5 Selorejo	2	2	2
6 Kreteranggon	2	2	3
7 Barurejo	2	2	2
8 Candisari	2	2	4
9 Kedungwangi	2	2	4
10 Tenggiring	1	1	1
11 Semampirejo	1	1	1
12 Sidokumpul	1	1	1
13 Pasarlegi	2	2	4
14 Sumbersari	1	1	2
15 Pataan	4	7	8
16 Ardirejo	3	2	6
17 Nogojatisari	2	2	4
18 Gempolmanis	1	1	1
19 Kedungbanjar	-	-	-
20 Wudi	1	1	1
21 Wonorejo	1	1	2
22 Sekidang	1	1	2
Jumlah	37	39	59

Sumber : Dinas Pendidikan Kecamatan Sambeng

Lanjutan Tabel 4.1.1

Desa/Kelurahan	Rombongan Belajar	Murid	Guru	Rasio Murid - Guru <i>Pupils Ratio</i>
(1)	(5)	(6)	(7)	(8)
1 Wateswinangun	4	84	6	14
2 Garung	4	31	4	8
3 Jatipandak	4	13	4	3
4 Pamotan	4	61	5	12
5 Selorejo	4	30	4	8
6 Kreteranggon	4	73	4	18
7 Barurejo	4	29	2	15
8 Candisari	4	51	4	13
9 Kedungwangi	4	67	4	17
10 Tenggingring	2	15	2	8
11 Semampirejo	2	38	2	19
12 Sidokumpul	2	32	4	8
13 Pasarlegi	4	48	5	10
14 Sumbersari	2	42	3	14
15 Pataan	8	98	11	9
16 Ardirejo	6	56	9	6
17 Nogojatisari	4	44	5	9
18 Gempolmanis	2	16	2	8
19 Kedungbanjar	-	-	-	-
20 Wudi	2	8	2	4
21 Wonorejo	2	24	2	12
22 Sekidang	2	17	2	9
Jumlah	74	877	86	10

Sumber : Dinas Pendidikan Kecamatan Sambeng

Tabel 4.1.2 Jumlah Sekolah, Murid, Guru dan Rasio Murid-Guru PAUD RA di Kecamatan Sambeng, 2017

Desa/Kelurahan	Lembaga Sekolah	Gedung Sekolah	Ruang Kelas
(1)	(2)	(3)	(4)
1 Wateswinangun	-	-	-
2 Garung	1	1	1
3 Jatipandak	2	2	2
4 Pamotan	-	-	-
5 Selorejo	-	-	-
6 Kreteranggon	1	1	1
7 Barurejo	1	1	1
8 Candisari	1	1	1
9 Kedungwangi	2	2	2
10 Tenggiring	1	1	1
11 Semampirejo	1	1	1
12 Sidokumpul	1	1	1
13 Pasarlegi	-	-	-
14 Sumbersari	-	-	-
15 Pataan	-	-	-
16 Ardirejo	-	-	-
17 Nogojatisari	-	-	-
18 Gempolmanis	1	1	1
19 Kedungbanjar	-	-	-
20 Wudi	1	1	1
21 Wonorejo	1	1	1
22 Sekidang	-	-	-
Jumlah	14	14	14

Sumber : PPAI Kecamatan Sambeng

Lanjutan Tabel 4.1.2

Desa/Kelurahan	Rombongan Belajar	Murid	Guru	Rasio Murid - Guru <i>Pupils Ratio</i>
(1)	(5)	(6)	(7)	(8)
1 Wateswinangun	-	-	-	-
2 Garung	1	16	2	8
3 Jatipandak	2	35	3	12
4 Pamotan	-	-	-	-
5 Selorejo	-	-	-	-
6 Kreteranggon	1	14	1	14
7 Barurejo	1	-	1	-
8 Candisari	1	10	1	10
9 Kedungwangi	2	29	2	15
10 Tenggiring	1	20	1	20
11 Semampirejo	1	20	1	20
12 Sidokumpul	1	21	1	21
13 Pasarlegi	-	-	-	-
14 Sumbersari	-	-	-	-
15 Pataan	-	-	-	-
16 Ardirejo	-	-	-	-
17 Nogojatisari	-	-	-	-
18 Gempolmanis	1	19	2	10
19 Kedungbanjar	-	-	-	-
20 Wudi	1	35	2	18
21 Wonorejo	1	11	1	11
22 Sekidang	-	-	-	-
Jumlah	14	230	18	13

Sumber : PPAI Kecamatan Sambeng

Tabel 4.1.3 Jumlah Sekolah, Murid, Guru dan Rasio Murid-Guru RA Swasta di Kecamatan Sambeng, 2017

Desa/Kelurahan	Lembaga Sekolah	Gedung Sekolah	Ruang Kelas
(1)	(2)	(3)	(4)
1 Wateswinangun	-	-	-
2 Garung	1	1	2
3 Jatipandak	2	2	4
4 Pamotan	-	-	-
5 Selorejo	-	-	-
6 Kreteranggon	1	1	2
7 Barurejo	1	1	2
8 Candisari	1	1	2
9 Kedungwangi	2	2	4
10 Tenggiring	1	1	2
11 Semampirejo	1	1	2
12 Sidokumpul	1	1	2
13 Pasarlegi	-	-	-
14 Sumbersari	-	-	-
15 Pataan	-	-	-
16 Ardirejo	-	-	-
17 Nogojatisari	-	-	-
18 Gempolmanis	1	1	2
19 Kedungbanjar	-	-	-
20 Wudi	1	1	2
21 Wonorejo	1	1	2
22 Sekidang	-	-	-
Jumlah	14	14	28

Sumber : PPAI Kecamatan Sambeng

Lanjutan Tabel 4.1.3

Desa/Kelurahan	Rombongan Belajar	Murid	Guru	Rasio Murid - Guru <i>Pupils Ratio</i>
(1)	(5)	(6)	(7)	(8)
1 Wateswinangun	-	-	-	-
2 Garung	4	35	4	9
3 Jatipandak	4	48	8	6
4 Pamotan	-	-	-	-
5 Selorejo	-	-	-	-
6 Kreteranggon	4	30	3	10
7 Barurejo	4	4	1	4
8 Candisari	4	29	4	7
9 Kedungwangi	4	41	7	6
10 Tenggiring	4	24	6	4
11 Semampirejo	4	18	3	6
12 Sidokumpul	4	33	5	7
13 Pasarlegi	-	-	-	-
14 Sumbersari	-	-	-	-
15 Pataan	-	-	-	-
16 Ardirejo	-	-	-	-
17 Nogojatisari	-	-	-	-
18 Gempolmanis	4	60	5	12
19 Kedungbanjar	-	-	-	-
20 Wudi	4	33	6	6
21 Wonorejo	4	10	3	3
22 Sekidang	-	-	-	-
Jumlah	48	365	55	7

Sumber : PPAI Kecamatan Sambeng

Tabel 4.1.4 Jumlah Sekolah, Murid, Guru dan Rasio Murid-Guru SD Negeri di Kecamatan Sambeng, 2017

Desa/Kelurahan	Lembaga Sekolah	Gedung Sekolah	Ruang Kelas
(1)	(2)	(3)	(4)
1 Wateswinangun	2	4	12
2 Garung	2	4	9
3 Jatipandak	1	2	6
4 Pamotan	2	5	11
5 Selorejo	2	5	10
6 Kreteranggon	2	5	11
7 Barurejo	2	5	12
8 Candisari	2	4	11
9 Kedungwangi	2	3	15
10 Tenggiring	1	2	6
11 Semampirejo	2	4	12
12 Sidokumpul	2	6	11
13 Pasarlegi	1	2	7
14 Sumbersari	1	5	6
15 Pataan	2	8	17
16 Ardirejo	2	5	13
17 Nogojatisari	2	5	11
18 Gempolmanis	1	2	8
19 Kedungbanjar	1	1	3
20 Wudi	1	2	7
21 Wonorejo	2	5	11
22 Sekidang	2	2	6
Jumlah	37	86	215

Sumber : Dinas Pendidikan Kecamatan Sambeng

Lanjutan Tabel 4.1.4

Desa/Kelurahan	Rombongan Belajar	Murid	Guru	Rasio Murid - Guru
(1)	(5)	(6)	(7)	(8)
1 Wateswinangun	12	212	21	10
2 Garung	12	104	18	6
3 Jatipandak	6	43	8	5
4 Pamotoan	12	172	16	11
5 Selorejo	12	96	16	6
6 Kreteranggon	12	182	16	11
7 Barurejo	12	78	15	5
8 Candisari	12	157	18	9
9 Kedungwangi	12	175	18	10
10 Tenggingring	6	54	8	7
11 Semampirejo	12	104	16	7
12 Sidokumpul	12	123	20	6
13 Pasarlegi	6	85	9	9
14 Sumpersari	6	136	9	15
15 Pataan	12	169	19	9
16 Ardirejo	12	212	18	12
17 Nogojatisari	12	149	16	9
18 Gempolmanis	6	47	9	5
19 Kedungbanjar	6	14	5	3
20 Wudi	6	44	8	6
21 Wonorejo	12	61	13	5
22 Sekidang	12	52	16	3
Jumlah	222	2469	312	8

Sumber : Dinas Pendidikan Kecamatan Sambeng

Tabel 4.1.5 Jumlah Sekolah, Murid, Guru dan Rasio Murid-Guru SD Swasta di Kecamatan Sambeng, 2017

Desa/Kelurahan	Lembaga Sekolah	Gedung Sekolah	Ruang Kelas
(1)	(2)	(3)	(4)
1 Wateswinangun	-	-	-
2 Garung	-	-	-
3 Jatipandak	-	-	-
4 Pamotan	-	-	-
5 Selorejo	-	-	-
6 Kreteranggon	-	-	-
7 Barurejo	-	-	-
8 Candisari	-	-	-
9 Kedungwangi	-	-	-
10 Tengging	-	-	-
11 Semampirejo	-	-	-
12 Sidokumpul	-	-	-
13 Pasarlegi	-	-	-
14 Sumbersari	-	-	-
15 Pataan	2	2	6
16 Ardirejo	-	-	-
17 Nogojatisari	-	-	-
18 Gempolmanis	-	-	-
19 Kedungbanjar	-	-	-
20 Wudi	-	-	-
21 Wonorejo	-	-	-
22 Sekidang	-	-	-
Jumlah	2	2	6

Sumber : Dinas Pendidikan Kecamatan Sambeng

Lanjutan Tabel 4.1.5

Desa/Kelurahan	Rombongan Belajar	Murid	Guru	Rasio Murid - Guru
(1)	(5)	(6)	(7)	(8)
1 Wateswinangun	-	-	-	-
2 Garung	-	-	-	-
3 Jatipandak	-	-	-	-
4 Pamotan	-	-	-	-
5 Selorejo	-	-	-	-
6 Kreteranggon	-	-	-	-
7 Barurejo	-	-	-	-
8 Candisari	-	-	-	-
9 Kedungwangi	-	-	-	-
10 Tenggiring	-	-	-	-
11 Semampirejo	-	-	-	-
12 Sidokumpul	-	-	-	-
13 Pasarlegi	-	-	-	-
14 Sumbersari	-	-	-	-
15 Pataan	6	127	18	7
16 Ardirejo	-	-	-	-
17 Nogojatisari	-	-	-	-
18 Gempolmanis	-	-	-	-
19 Kedungbanjar	-	-	-	-
20 Wudi	-	-	-	-
21 Wonorejo	-	-	-	-
22 Sekidang	-	-	-	-
Jumlah	6	127	18	7

Sumber : Dinas Pendidikan Kecamatan Sambeng

Tabel 4.1.6 Jumlah Sekolah, Murid, Guru dan Rasio Murid-Guru MI Swasta di Kecamatan Sambeng, 2017

	Desa/Kelurahan	Lembaga Sekolah	Gedung Sekolah	Ruang Kelas
	(1)	(2)	(3)	(4)
1	Wateswinangun	-	-	-
2	Garung	1	1	6
3	Jatipandak	2	2	12
4	Pamotan	-	-	-
5	Selorejo	-	-	-
6	Kreteranggon	1	1	6
7	Barurejo	1	1	6
8	Candisari	1	1	6
9	Kedungwangi	2	2	12
10	Tenggiring	1	1	6
11	Semampirejo	1	1	6
12	Sidokumpul	1	1	6
13	Pasarlegi	-	-	-
14	Sumbersari	-	-	-
15	Pataan	-	-	-
16	Ardirejo	-	-	-
17	Nogojatisari	-	-	-
18	Gempolmanis	1	1	6
19	Kedungbanjar	-	-	-
20	Wudi	1	1	6
21	Wonorejo	1	1	6
22	Sekidang	-	-	-
	Jumlah	14	14	84

Sumber : PPAI Kecamatan Sambeng

Lanjutan Tabel 4.1.6

	Desa/Kelurahan	Rombongan Belajar	Murid	Guru	Rasio Murid - Guru
	(1)	(5)	(6)	(7)	(8)
1	Wateswinangun	-	-	-	-
2	Garung	6	95	9	11
3	Jatipandak	12	113	20	6
4	Pamotan	-	-	-	-
5	Selorejo	-	-	-	-
6	Kreteranggon	6	102	10	10
7	Barurejo	6	12	6	2
8	Candisari	6	74	21	4
9	Kedungwangi	12	136	9	15
10	Tenggiring	6	87	15	6
11	Semampirejo	6	65	8	8
12	Sidokumpul	6	103	10	10
13	Pasarlegi	-	-	-	-
14	Sumbersari	-	-	-	-
15	Pataan	-	-	-	-
16	Ardirejo	-	-	-	-
17	Nogojatisari	-	-	-	-
18	Gempolmanis	6	112	8	14
19	Kedungbanjar	-	-	-	-
20	Wudi	6	85	11	8
21	Wonorejo	6	35	6	6
22	Sekidang	-	-	-	-
	Jumlah	84	1019	133	8

Sumber : PPAI Kecamatan Sambeng

Tabel 4.1.7 Jumlah Sekolah, Murid, Guru dan Rasio Murid-Guru SMP Negeri di Kecamatan Sambeng, 2017

	Desa/Kelurahan	Lembaga Sekolah	Gedung Sekolah	Ruang Kelas
	(1)	(2)	(3)	(4)
1	Wateswinangun	-	-	-
2	Garung	-	-	-
3	Jatipandak	-	-	-
4	Pamotan	-	-	-
5	Selorejo	-	-	-
6	Kreteranggon	-	-	-
7	Barurejo	-	-	-
8	Candisari	-	-	-
9	Kedungwangi	1	1	18
10	Tenggiring	-	-	-
11	Semampirejo	-	-	-
12	Sidokumpul	-	-	-
13	Pasarlegi	-	-	-
14	Sumbersari	-	-	-
15	Pataan	-	-	-
16	Ardirejo	-	-	-
17	Nogojatisari	-	-	-
18	Gempolmanis	-	-	-
19	Kedungbanjar	-	-	-
20	Wudi	-	-	-
21	Wonorejo	-	-	-
22	Sekidang	-	-	-
	Jumlah	1	1	18

Sumber : Dinas Pendidikan Kabupaten Lamongan

Lanjutan Tabel 4.1.7

Desa/Kelurahan	Rombongan Belajar	Murid	Guru	Rasio Murid - Guru
(1)	(5)	(6)	(7)	(8)
1 Wateswinangun	-	-	-	-
2 Garung	-	-	-	-
3 Jatipandak	-	-	-	-
4 Pamotan	-	-	-	-
5 Selorejo	-	-	-	-
6 Kreteranggon	-	-	-	-
7 Barurejo	-	-	-	-
8 Candisari	-	-	-	-
9 Kedungwangi	18	577	35	16
10 Tenggiring	-	-	-	-
11 Semampirejo	-	-	-	-
12 Sidokumpul	-	-	-	-
13 Pasarlegi	-	-	-	-
14 Sumbersari	-	-	-	-
15 Pataan	-	-	-	-
16 Ardirejo	-	-	-	-
17 Nogojatisari	-	-	-	-
18 Gempolmanis	-	-	-	-
19 Kedungbanjar	-	-	-	-
20 Wudi	-	-	-	-
21 Wonorejo	-	-	-	-
22 Sekidang	-	-	-	-
Jumlah	18	577	35	16

Sumber : Dinas Pendidikan Kabupaten Lamongan

Tabel 4.1.8 Jumlah Sekolah, Murid, Guru dan Rasio Murid-Guru SMP Swasta di Kecamatan Sambeng, 2017

	Desa/Kelurahan	Lembaga Sekolah	Gedung Sekolah	Ruang Kelas
	(1)	(2)	(3)	(4)
1	Wateswinangun	-	-	-
2	Garung	-	-	-
3	Jatipandak	-	-	-
4	Pamotan	1	1	3
5	Selorejo	-	-	-
6	Kreteranggon	1	1	3
7	Barurejo	-	-	-
8	Candisari	-	-	-
9	Kedungwangi	-	-	-
10	Tenggiring	-	-	-
11	Semampirejo	-	-	-
12	Sidokumpul	-	-	-
13	Pasarlegi	-	-	-
14	Sumbersari	-	-	-
15	Pataan	1	1	3
16	Ardirejo	-	-	-
17	Nogojatisari	-	-	-
18	Gempolmanis	-	-	-
19	Kedungbanjar	-	-	-
20	Wudi	-	-	-
21	Wonorejo	-	-	-
22	Sekidang	-	-	-
	Jumlah	3	3	9

Sumber : Dinas Pendidikan Kabupaten Lamongan

Lanjutan Tabel 4.1.8

Desa/Kelurahan	Rombongan Belajar	Murid	Guru	Rasio Murid - Guru
(1)	(5)	(6)	(7)	(8)
1 Wateswinangun	-	-	-	-
2 Garung	-	-	-	-
3 Jatipandak	-	-	-	-
4 Pamotan	2	5	1	5
5 Selorejo	-	-	-	-
6 Kreteranggon	3	34	5	7
7 Barurejo	-	-	-	-
8 Candisari	-	-	-	-
9 Kedungwangi	-	-	-	-
10 Tenggiring	-	-	-	-
11 Semampirejo	-	-	-	-
12 Sidokumpul	-	-	-	-
13 Pasarlegi	-	-	-	-
14 Sumpersari	-	-	-	-
15 Pataan	4	26	8	3
16 Ardirejo	-	-	-	-
17 Nogojatisari	-	-	-	-
18 Gempolmanis	-	-	-	-
19 Kedungbanjar	-	-	-	-
20 Wudi	-	-	-	-
21 Wonorejo	-	-	-	-
22 Sekidang	-	-	-	-
Jumlah	9	65	14	4,64

Sumber : Dinas Pendidikan Kabupaten Lamongan

Tabel 4.1.9 Jumlah Sekolah, Murid, Guru dan Rasio Murid-Guru MTs Swasta di Kecamatan Sambeng, 2017

	Desa/Kelurahan	Lembaga Sekolah	Gedung Sekolah	Ruang Kelas
	(1)	(2)	(3)	(4)
1	Wateswinangun	-	-	-
2	Garung	-	-	-
3	Jatipandak	-	-	-
4	Pamotan	-	-	-
5	Selorejo	-	-	-
6	Kreteranggon	1	1	3
7	Barurejo	-	-	-
8	Candisari	1	1	7
9	Kedungwangi	1	1	3
10	Tenggiring	-	-	-
11	Semampirejo	-	-	-
12	Sidokumpul	1	1	3
13	Pasarlegi	-	-	-
14	Sumbersari	-	-	-
15	Pataan	-	-	-
16	Ardirejo	-	-	-
17	Nogojatisari	-	-	-
18	Gempolmanis	1	1	3
19	Kedungbanjar	-	-	-
20	Wudi	1	1	3
21	Wonorejo	-	-	-
22	Sekidang	-	-	-
	Jumlah	6	6	22

Sumber : Dinas Pendidikan Kabupaten Lamongan

Lanjutan Tabel 4.1.9

Desa/Kelurahan	Rombongan Belajar	Murid	Guru	Rasio Murid - Guru
(1)	(5)	(6)	(7)	(8)
1 Wateswinangun	-	-	-	-
2 Garung	-	-	-	-
3 Jatipandak	-	-	-	-
4 Pamotan	-	-	-	-
5 Selorejo	-	-	-	-
6 Kreteranggon	3	27	13	2
7 Barurejo	-	-	-	-
8 Candisari	3	83	16	5
9 Kedungwangi	3	43	12	4
10 Tengging	-	-	-	-
11 Semampirejo	-	-	-	-
12 Sidokumpul	3	48	16	3
13 Pasarlegi	-	-	-	-
14 Sumpersari	-	-	-	-
15 Pataan	-	-	-	-
16 Ardirejo	-	-	-	-
17 Nogojatisari	-	-	-	-
18 Gempolmanis	3	49	14	4
19 Kedungbanjar	-	-	-	-
20 Wudi	3	84	21	4
21 Wonorejo	-	-	-	-
22 Sekidang	-	-	-	-
Jumlah	18	334	92	4

Sumber : Dinas Pendidikan Kabupaten Lamongan

Tabel 4.1.10 Jumlah Sekolah, Murid, Guru dan Rasio Murid-Guru SMA Swasta di Kecamatan Sambeng, 2017

	Desa/Kelurahan	Lembaga Sekolah	Gedung Sekolah	Ruang Kelas
	(1)	(2)	(3)	(4)
1	Wateswinangun	-	-	-
2	Garung	-	-	-
3	Jatipandak	-	-	-
4	Pamotan	-	-	-
5	Selorejo	-	-	-
6	Kreteranggon	-	-	-
7	Barurejo	-	-	-
8	Candisari	-	-	-
9	Kedungwangi	1	1	6
10	Tenggiring	-	-	-
11	Semampirejo	-	-	-
12	Sidokumpul	-	-	-
13	Pasarlegi	-	-	-
14	Sumbersari	-	-	-
15	Pataan	-	-	-
16	Ardirejo	-	-	-
17	Nogojatisari	-	-	-
18	Gempolmanis	-	-	-
19	Kedungbanjar	-	-	-
20	Wudi	-	-	-
21	Wonorejo	-	-	-
22	Sekidang	-	-	-
	Jumlah	1	1	6

Sumber : Dinas Pendidikan Kabupaten Lamongan

Lanjutan Tabel 4.1.10

Desa/Kelurahan	Rombongan Belajar	Murid	Guru	Rasio Murid - Guru
(1)	(5)	(6)	(7)	(8)
1 Wateswinangun	-	-	-	-
2 Garung	-	-	-	-
3 Jatipandak	-	-	-	-
4 Pamotan	-	-	-	-
5 Selorejo	-	-	-	-
6 Kreteranggon	-	-	-	-
7 Barurejo	-	-	-	-
8 Candisari	-	-	-	-
9 Kedungwangi	5	122	10	12
10 Tenggiring	-	-	-	-
11 Semampirejo	-	-	-	-
12 Sidokumpul	-	-	-	-
13 Pasarlegi	-	-	-	-
14 Sumbersari	-	-	-	-
15 Pataan	-	-	-	-
16 Ardirejo	-	-	-	-
17 Nogojatisari	-	-	-	-
18 Gempolmanis	-	-	-	-
19 Kedungbanjar	-	-	-	-
20 Wudi	-	-	-	-
21 Wonorejo	-	-	-	-
22 Sekidang	-	-	-	-
Jumlah	5	122	10	12

Sumber : Dinas Pendidikan Kabupaten Lamongan

Tabel 4.1.11 Jumlah Sekolah, Murid, Guru dan Rasio Murid-Guru MA Swasta di Kecamatan Sambeng, 2017

	Desa/Kelurahan	Lembaga Sekolah	Gedung Sekolah	Ruang Kelas
	(1)	(2)	(3)	(4)
1	Wateswinangun	-	-	-
2	Garung	-	-	-
3	Jatipandak	-	-	-
4	Pamotan	-	-	-
5	Selorejo	-	-	-
6	Kreteranggon	-	-	-
7	Barurejo	-	-	-
8	Candisari	-	-	-
9	Kedungwangi	1	1	2
10	Tenggiring	-	-	-
11	Semampirejo	-	-	-
12	Sidokumpul	-	-	-
13	Pasarlegi	-	-	-
14	Sumbersari	-	-	-
15	Pataan	-	-	-
16	Ardirejo	-	-	-
17	Nogojatisari	-	-	-
18	Gempolmanis	-	-	-
19	Kedungbanjar	-	-	-
20	Wudi	1	1	2
21	Wonorejo	-	-	-
22	Sekidang	-	-	-
	Jumlah	2	2	4

Sumber : Dinas Pendidikan Kabupaten Lamongan

Lanjutan Tabel 4.1.11

Desa/Kelurahan	Rombongan Belajar	Murid	Guru	Rasio Murid - Guru
(1)	(5)	(6)	(7)	(8)
1 Wateswinangun	-	-	-	-
2 Garung	-	-	-	-
3 Jatipandak	-	-	-	-
4 Pamotan	-	-	-	-
5 Selorejo	-	-	-	-
6 Kreteranggon	-	-	-	-
7 Barurejo	-	-	-	-
8 Candisari	-	-	-	-
9 Kedungwangi	-	-	3	-
10 Tenggiring	-	-	-	-
11 Semampirejo	-	-	-	-
12 Sidokumpul	-	-	-	-
13 Pasarlegi	-	-	-	-
14 Sumpersari	-	-	-	-
15 Pataan	-	-	-	-
16 Ardirejo	-	-	-	-
17 Nogojatisari	-	-	-	-
18 Gempolmanis	-	-	-	-
19 Kedungbanjar	-	-	-	-
20 Wudi	3	84	13	6
21 Wonorejo	-	-	-	-
22 Sekidang	-	-	-	-
Jumlah	3	84	16	5

Sumber : Dinas Pendidikan Kabupaten Lamongan

Tabel 4.1.12 Jumlah Sekolah, Murid, Guru dan Rasio Murid-Guru SMK Negeri di Kecamatan Sambeng, 2017

	Desa/Kelurahan	Lembaga Sekolah	Gedung Sekolah	Ruang Kelas
	(1)	(2)	(3)	(4)
1	Wateswinangun	-	-	-
2	Garung	-	-	-
3	Jatipandak	-	-	-
4	Pamotan	-	-	-
5	Selorejo	-	-	-
6	Kreteranggon	-	-	-
7	Barurejo	-	-	-
8	Candisari	-	-	-
9	Kedungwangi	-	-	-
10	Tenggiring	-	-	-
11	Semampirejo	-	-	-
12	Sidokumpul	-	-	-
13	Pasarlegi	1	1	22
14	Sumbersari	-	-	-
15	Pataan	-	-	-
16	Ardirejo	-	-	-
17	Nogojatisari	-	-	-
18	Gempolmanis	-	-	-
19	Kedungbanjar	-	-	-
20	Wudi	-	-	-
21	Wonorejo	-	-	-
22	Sekidang	-	-	-
	Jumlah	1	1	22

Sumber : Dinas Pendidikan Kabupaten Lamongan

Lanjutan Tabel 4.1.12

Desa/Kelurahan	Rombongan Belajar	Murid	Guru	Rasio Murid - Guru
(1)	(5)	(6)	(7)	(8)
1 Wateswinangun	-	-	-	-
2 Garung	-	-	-	-
3 Jatipandak	-	-	-	-
4 Pamotan	-	-	-	-
5 Selorejo	-	-	-	-
6 Kreteranggon	-	-	-	-
7 Barurejo	-	-	-	-
8 Candisari	-	-	-	-
9 Kedungwangi	-	-	-	-
10 Tenggiring	-	-	-	-
11 Semampirejo	-	-	-	-
12 Sidokumpul	-	-	-	-
13 Pasarlegi	30	852	46	19
14 Sumpersari	-	-	-	-
15 Pataan	-	-	-	-
16 Ardirejo	-	-	-	-
17 Nogojatisari	-	-	-	-
18 Gempolmanis	-	-	-	-
19 Kedungbanjar	-	-	-	-
20 Wudi	-	-	-	-
21 Wonorejo	-	-	-	-
22 Sekidang	-	-	-	-
Jumlah	30	852	46	19

Sumber : Dinas Pendidikan Kabupaten Lamongan

Tabel 4.1.13 Jumlah Pondok Pesantren, Santri dan Ustadz di Kecamatan Sambeng, 2017

	Desa/Kelurahan	Pondok Pesantren	Santri	Ustadz
	(1)	(2)	(3)	(4)
1	Wateswinangun	-	-	-
2	Garung	-	-	-
3	Jatipandak	-	-	-
4	Pamotan	-	-	-
5	Selorejo	-	-	-
6	Kreteranggon	-	-	-
7	Barurejo	-	-	-
8	Candisari	-	-	-
9	Kedungwangi	1	53	7
10	Tenggiring	-	-	-
11	Semampirejo	-	-	-
12	Sidokumpul	1	72	13
13	Pasarlegi	-	-	-
14	Sumbersari	-	-	-
15	Pataan	-	-	-
16	Ardirejo	-	-	-
17	Nogojatisari	-	-	-
18	Gempolmanis	-	-	-
19	Kedungbanjar	-	-	-
20	Wudi	-	-	-
21	Wonorejo	-	-	-
22	Sekidang	-	-	-
	Jumlah	2	125	20

Sumber : KUA Kecamatan Sambeng

Tabel 4.1.14 Jumlah Fasilitas Olahraga Menurut Desa dan Jenis Olahraga di Kecamatan Sambeng, 2017

Desa/Kelurahan	Sepak Bola	Bola Volly	Bulu Tangkis
(1)	(2)	(3)	(4)
1 Wateswinangun	-	-	-
2 Garung	-	1	-
3 Jatipandak	1	-	-
4 Pamotan	-	1	-
5 Selorejo	1	1	-
6 Kreteranggon	1	1	-
7 Barurejo	-	1	-
8 Candisari	1	1	-
9 Kedungwangi	1	1	1
10 Tenggiring	1	1	-
11 Semampirejo	1	1	-
12 Sidokumpul	-	1	-
13 Pasarlegi	1	1	1
14 Sumbersari	1	1	-
15 Pataan	1	-	-
16 Ardirejo	1	1	-
17 Nogojatisari	1	-	-
18 Gempolmanis	-	-	-
19 Kedungbanjar	-	-	-
20 Wudi	1	1	-
21 Wonorejo	1	1	-
22 Sekidang	-	-	-
Jumlah	14	15	2

Sumber : Kantor Desa

Lanjutan Tabel 4.1.14

Desa/Kelurahan	Tenis	Re-nang	Futsal	Bilyard	Jumlah
(1)	(5)	(6)	(7)	(8)	(9)
1 Wateswinangun	-	-	-	1	1
2 Garung	-	-	-	-	1
3 Jatipandak	-	-	-	-	1
4 Pamotan	-	-	-	1	2
5 Selorejo	-	-	-	-	2
6 Kreteranggon	-	-	-	-	2
7 Barurejo	-	-	-	-	1
8 Candisari	-	-	-	-	2
9 Kedungwangi	-	-	-	1	4
10 Tenggiring	-	-	-	-	2
11 Semampirejo	-	-	-	-	2
12 Sidokumpul	-	-	-	-	1
13 Pasarlegi	-	-	-	-	3
14 Sumbersari	-	-	-	-	2
15 Pataan	-	-	-	1	2
16 Ardirejo	-	-	-	2	4
17 Nogojatisari	-	-	-	-	1
18 Gempolmanis	-	-	-	-	-
19 Kedungbanjar	-	-	-	-	-
20 Wudi	-	-	-	-	2
21 Wonorejo	-	-	-	-	2
22 Sekidang	-	-	-	-	-
Jumlah		-	-	6	37

Sumber : Kantor Desa

Tabel 4.2.1 Jumlah Fasilitas Kesehatan Menurut Desa di Kecamatan Sambeng, 2017

	Desa/Kelurahan	Rumah Sakit Umum	Rumah Sakit Bersalin	Klinik	Klinik Rawat Inap
	(1)	(2)	(3)	(4)	(5)
1	Wateswinangun	-	-	-	-
2	Garung	-	-	-	-
3	Jatipandak	-	-	-	-
4	Pamotan	-	-	-	-
5	Selorejo	-	-	-	-
6	Kreteranggon	-	-	-	-
7	Barurejo	-	-	-	-
8	Candisari	-	-	-	-
9	Kedungwangi	-	-	-	-
10	Tenggiring	-	-	-	-
11	Semampirejo	-	-	-	-
12	Sidokumpul	-	-	-	-
13	Pasarlegi	-	-	-	-
14	Sumbersari	-	-	-	-
15	Pataan	-	-	-	-
16	Ardirejo	-	-	-	-
17	Nogojatisari	-	-	-	-
18	Gempolmanis	-	-	-	-
19	Kedungbanjar	-	-	-	-
20	Wudi	-	-	-	-
21	Wonorejo	-	-	-	-
22	Sekidang	-	-	-	-
	Sambeng	-	-	-	-

Sumber : UPT Puskesmas Kecamatan Sambeng

Lanjutan Tabel 4.2.1

Desa/Kelurahan	Puskesmas <i>Public Health Center</i>	Puskesmas Pembantu <i>Subsidiary of Public Health</i>	Apotek <i>Pharmacy</i>
(1)	(6)	(7)	(8)
1 Wateswinangun	-	-	-
2 Garung	-	1	-
3 Jatipandak	-	-	-
4 Pamotan	-	-	-
5 Selorejo	-	1	-
6 Kreteranggon	-	-	-
7 Barurejo	-	1	-
8 Candisari	-	-	-
9 Kedungwangi	-	-	-
10 Tenggiring	-	-	-
11 Semampirejo	-	-	-
12 Sidokumpul	-	1	-
13 Pasarlegi	-	-	-
14 Sumbersari	-	-	-
15 Pataan	-	-	1
16 Ardirejo	1	-	1
17 Nogojatisari	-	-	-
18 Gempolmanis	-	-	-
19 Kedungbanjar	-	-	-
20 Wudi	-	-	-
21 Wonorejo	-	1	-
22 Sekidang	-	-	-
Sambeng	1	5	2

Sumber : UPT Puskesmas Kecamatan Sambeng

Tabel 4.2.2 Jumlah Tenaga Kesehatan Menurut Desa di Kecamatan Sambeng, 2017

Desa/Kelurahan	Dokter	Bidan	Perawat	Dukun Bayi
(1)	(2)	(3)	(4)	(5)
1 Wateswinangun	-	1	-	1
2 Garung	-	1	-	1
3 Jatipandak	-	1	-	-
4 Pamotan	-	1	-	2
5 Selorejo	-	1	-	-
6 Kreteranggon	-	1	-	-
7 Barurejo	-	1	-	-
8 Candisari	-	1	-	1
9 Kedungwangi	-	1	-	1
10 Tenggiring	-	1	-	-
11 Semampirejo	-	1	-	-
12 Sidokumpul	-	1	-	-
13 Pasarlegi	-	1	-	-
14 Sumpersari	-	1	-	-
15 Pataan	-	1	-	1
16 Ardirejo	2	2	4	1
17 Nogojatisari	-	1	-	1
18 Gempolmanis	-	1	-	-
19 Kedungbanjar	-	1	-	-
20 Wudi	-	1	-	-
21 Wonorejo	-	1	-	-
22 Sekidang	-	1	-	-
Sambeng	2	23	4	9

Sumber : UPT Puskesmas Kecamatan Sambeng

Tabel 4.2.3 Jumlah Wanita Usia Subur (15-49 Th) Dan Pasangan Usia Subur di Kecamatan Sambeng, 2017

Desa/Kelurahan	WUS	PUS
(1)	(2)	(3)
1 Wateswinangun	886	667
2 Garung	561	479
3 Jatipandak	547	367
4 Pamotan	918	593
5 Selorejo	499	445
6 Kreteranggon	1.149	841
7 Barurejo	447	340
8 Candisari	945	597
9 Kedungwangi	933	791
10 Tenggiring	550	301
11 Semampirejo	446	344
12 Sidokumpul	811	638
13 Pasarlegi	442	325
14 Sumpersari	446	478
15 Pataan	676	647
16 Ardirejo	523	558
17 Nogojatisari	552	322
18 Gempolmanis	694	440
19 Kedungbanjar	97	63
20 Wudi	499	381
21 Wonorejo	445	380
22 Sekidang	192	161
Jumlah	13.258	10.158

Sumber : UPT Pemberdayaan Perempuan dan KB Kec. Sambeng

Tabel 4.2.4 Jumlah Peserta KB Aktif menurut Alat Kontrasepsi di Kecamatan Sambeng, 2017

Desa/Kelurahan	Alat Kontrasepsi						
	IUD	MOW	MOP	IMP	STK	PIL	KDM
(1)	(2)	(3)	(4)	(5)	(6)	(7)	(8)
1 Wateswinangun	31	59	0	51	208	172	8
2 Garung	33	35	0	41	164	92	8
3 Jatipandak	43	10	0	30	179	30	8
4 Pamotan	23	7	1	22	185	98	9
5 Selorejo	26	5	0	29	160	121	5
6 Kreteranggon	61	25	1	50	417	160	14
7 Barurejo	38	3	0	37	128	54	5
8 Candisari	62	18	0	52	220	99	12
9 Kedungwangi	37	42	0	71	403	87	17
10 Tenggiring	52	12	0	25	94	52	3
11 Semampirejo	1	2	0	4	184	78	3
12 Sidokumpul	21	40	0	30	236	108	4
13 Pasarlegi	13	24	2	23	141	40	3
14 Sumbersari	24	34	2	30	162	104	5
15 Pataan	28	30	3	30	272	133	5
16 Ardirejo	10	83	1	7	265	83	4
17 Nogojatisari	17	5	0	51	114	59	8
18 Gempolmanis	6	6	0	48	220	80	4
19 Kedungbanjar	7	0	0	0	23	19	2
20 Wudi	5	2	0	31	172	84	2
21 Wonorejo	28	5	0	29	195	93	7
22 Sekidang	20	18	0	15	36	34	4
Jumlah	586	465	10	706	4.178	1.880	140

Sumber : UPT Pemberdayaan Perempuan dan KB Kec. Sambeng

Tabel 4.3.1 Jumlah Penduduk Menurut Agama di Kecamatan Sambeng, 2017

Desa/Kelurahan	Islam	Katholik	Protestan	Hindu	Budha
(1)	(2)	(3)	(4)	(5)	(6)
1 Wateswinangun	3.049	-	-	1	1
2 Garung	2.114	-	-	-	-
3 Jatipandak	1.770	-	1	-	-
4 Pamotan	2.999	-	5	-	-
5 Selorejo	1.783	-	-	-	-
6 Kreteranggon	3.948	-	-	-	-
7 Barurejo	1.948	-	-	-	-
8 Candisari	3.559	-	1	-	-
9 Kedungwangi	3.627	-	3	-	-
10 Tenggiring	1.693	-	-	-	-
11 Semampirejo	1.658	-	-	-	-
12 Sidokumpul	3.014	1	1	-	3
13 Pasarlegi	1.556	-	5	-	-
14 Sumpersari	1.659	-	16	-	-
15 Pataan	3.358	-	37	-	-
16 Ardirejo	3.052	1	14	-	-
17 Nogojatisari	2.105	-	-	-	-
18 Gempolmanis	2.421	-	-	-	-
19 Kedungbanjar	288	-	-	-	-
20 Wudi	1.940	-	-	-	-
21 Wonorejo	1.585	-	2	-	-
22 Sekidang	763	-	-	-	-
Jumlah	49.889	2	85	1	4

Sumber : KUA / PPAI Kecamatan Sambeng

Tabel 4.3.2 Jumlah Tempat Peribadatan di Kecamatan Sambeng, 2017

	Desa/Kelurahan	Masjid/ Mushola	Gereja	Pura	Wihara	Lainnya
	(1)	(2)	(3)	(4)	(5)	(6)
1	Wateswinangun	6	-	-	-	-
2	Garung	11	-	-	-	-
3	Jatipandak	10	-	-	-	-
4	Pamotan	8	-	-	-	-
5	Selorejo	7	-	-	-	-
6	Kreteranggon	25	-	-	-	-
7	Barurejo	8	-	-	-	-
8	Candisari	15	-	-	-	-
9	Kedungwangi	6	-	-	-	-
10	Tenggiring	8	-	-	-	-
11	Semampirejo	9	-	-	-	-
12	Sidokumpul	14	-	-	-	-
13	Pasarlegi	8	-	-	-	-
14	Sumbersari	12	-	-	-	-
15	Pataan	17	-	-	-	-
16	Ardirejo	13	-	-	-	-
17	Nogojatisari	8	-	-	-	-
18	Gempolmanis	14	-	-	-	-
19	Kedungbanjar	2	-	-	-	-
20	Wudi	12	-	-	-	-
21	Wonorejo	8	-	-	-	-
22	Sekidang	5	-	-	-	-
	Jumlah	226	-	-	-	-

Sumber : KUA / PPAI Kecamatan Sambeng

Tabel 4.3.3 Nikah, Talak, Cerai, dan Rujuk di Kecamatan Sambeng, 2017

	Desa/Kelurahan	Nikah	Talak	Cerai	Rujuk	Jumlah
	(1)	(2)	(3)	(4)	(5)	(6)
1	Wateswinangun	27	4	5	-	36
2	Garung	14	-	1	-	15
3	Jatipandak	17	4	2	-	23
4	Pamotan	27	5	5	-	37
5	Selorejo	19	1	4	-	24
6	Kreteranggon	45	7	7	-	59
7	Barurejo	10	2	3	-	15
8	Candisari	25	7	4	-	36
9	Kedungwangi	34	2	6	-	42
10	Tenggiring	20	1	3	-	24
11	Semampirejo	20	2	4	-	26
12	Sidokumpul	23	1	5	-	29
13	Pasarlegi	14	-	2	-	16
14	Sumbersari	19	2	5	-	26
15	Pataan	34	2	15	-	51
16	Ardirejo	32	2	3	-	37
17	Nogojatisari	25	1	4	-	30
18	Gempolmanis	13	1	1	-	15
19	Kedungbanjar	4	-	-	-	4
20	Wudi	19	3	5	-	27
21	Wonorejo	18	2	4	-	24
22	Sekidang	7	-	-	-	7
	Jumlah	466	49	88	-	603

Sumber : KUA / PPAI Kecamatan Sambeng

BAB 5 PERTANIAN

Produksi PADI
kecamatan
SAMBENG tahun
2017 sebesar
34.199 ton



*Produksi Jagung
Tahun 2017 sebesar
41.884 ton*

*Produksi
Tembakau Jawa
Tahun 2017
sebesar 17.340*



ULASAN

Subsektor tanaman bahan makanan merupakan salah satu sub sektor pada sektor pertanian. Sub Sektor ini mencakup tanaman padi, jagung, kacang tanah, kacang hijau, kedelai, kacang hijau, kacang tanah dan tebu. Di Kecamatan Sambeng Padi dan jagung merupakan komoditas andalan sebagian besar penduduk yang bermata pencaharian petani.

Luas lahan pertanian di Kecamatan Sambeng 5.057,98 Ha (36,18%) dari luas Wilayah Kecamatan Sambeng yaitu 13.976,16 Ha. Dari luas lahan pertanian tersebut 67,4 % atau 3.408,84 Ha merupakan lahan sawah sedangkan sisanya 1.649,14 Ha (32,6 %) merupakan lahan pertanian bukan sawah. Seluruh lahan sawah di Kecamatan Sambeng mendapat pengairan teknis maupun setengah teknis.

Tanaman padi, produksi dan produktifitas padi di Kecamatan Sambeng mengalami kenaikan, bila di tahun 2016 produksi padi dari luas panen 5.047,0 Ha mendapat hasil 32.947,0 Ton-GKG sedangkan di tahun 2017 dengan luas panen 5.239,0 Ha mendapatkan hasil 34.199,0 Ton-GKG. Namun produktifitas lahan atau rata-rata produksinya mengalami penurunan dari 6,63 Ton/Ha di tahun 2016 menjadi 6,53 Ton/Ha. Dapat dilihat pada Tabel 5.1.3.

Tanaman Palawija, di Tabel 5.1.4 untuk tanaman jagung luas panen turun dari 6.445,0 ha di tahun 2016 dan tahun 2017 menjadi 6.316,0 Ha, sehingga produksi juga mengalami penurunan dari 42.076 Ton tetap menjadi 41.884 Ton, tetapi produktifitasnya stagnan/tetap yaitu 6,63 Ton/Ha. Tetapi pada tanaman palawija lainnya yaitu Kacang Hijau mengalami kenaikan produksi dari 37,67,00 Ton menjadi 37,90 Ton tetapi produktifitasnya tetap yaitu 1,35 Ton/Ha.

Gambar 5 Produksi Tanaman Pangan di Kecamatan Sambeng(Ton), 2017



PERTANIAN

Tabel 5.1.1 Luas Wilayah Menurut Jenis Penggunaan Lahan di Kecamatan Sambeng (Ha), 2017

Desa/Kelurahan	Lahan Pertanian		Lahan Bukan Pertanian	Jumlah
	Sawah	Bukan Sawah		
(1)	(2)	(3)	(4)	(5)
1 Wateswinangun	248,26	68,92	-	317,18
2 Garung	132,30	57,99	-	190,29
3 Jatipandak	71,97	27,97	-	99,94
4 Pamotan	187,67	88,26	-	275,93
5 Selorejo	116,84	72,12	-	188,96
6 Kreteranggon	254,36	27,52	-	281,88
7 Barurejo	106,31	34,60	-	140,91
8 Candisari	246,21	160,88	-	407,09
9 Kedungwangi	201,17	89,76	-	290,93
10 Tenggiring	104,66	53,26	-	157,92
11 Semampirejo	242,29	7,60	-	249,89
12 Sidokumpul	276,60	125,30	-	401,90
13 Pasarlegi	141,40	59,84	-	201,24
14 Sumpersari	159,36	66,81	-	226,17
15 Pataan	198,10	92,67	-	290,77
16 Ardirejo	182,55	120,50	-	303,05
17 Nogojatisari	133,08	102,22	-	235,30
18 Gempolmanis	164,26	82,52	-	246,78
19 Kedungbanjar	30,24	44,94	-	75,18
20 Wudi	107,95	138,54	-	246,49
21 Wonorejo	87,24	107,66	-	194,90
22 Sekidang	16,02	19,26	-	35,28
Sambeng	3.408,84	1.649,14	-	5.057,98

Sumber : UPT. Dinas Pertanian dan Kehutanan Kecamatan Sambeng

Lanjutan Tabel 5.1.1

Desa/Kelurahan	Bangunan, Pekarangan dan Halaman	Hutan Negara	Rawa Tidak Ditanami	Lainnya (Kuburan, Lapangan dsb.)	Jumlah
(1)	(6)	(7)	(8)	(9)	(10)
1 Wateswinangun	30,26	98,40	-	8,00	453,84
2 Garung	20,68	1.130,40	-	4,22	1.341,37
3 Jatipandak	25,50	375,60	-	5,46	501,04
4 Pamotan	30,20	210,10	-	6,05	516,23
5 Selorejo	18,36	337,01	-	6,70	544,33
6 Kreteranggon	30,13	141,22	-	20,15	453,23
7 Barurejo	24,23	260,04	-	6,40	425,18
8 Candisari	24,43	314,30	-	11,50	745,82
9 Kedungwangi	40,51	225,00	-	17,25	556,44
10 Tenggingring	16,84	27,90	-	3,42	202,66
11 Semampirejo	18,65	111,00	-	10,36	379,54
12 Sidokumpul	32,46	78,70	-	9,50	513,06
13 Pasarlegi	26,37	138,80	-	5,57	366,41
14 Sumpersari	16,42	167,10	-	13,10	409,69
15 Pataan	27,68	979,90	-	9,37	1.298,35
16 Ardirejo	41,28	298,70	-	8,67	643,03
17 Nogojatisari	18,80	1.198,30	-	8,10	1.452,40
18 Gempolmanis	25,55	753,00	-	7,82	1.025,33
19 Kedungbanjar	3,33	525,00	-	3,04	603,51
20 Wudi	23,40	397,70	-	42,16	667,59
21 Wonorejo	19,97	445,30	-	84,25	660,17
17 Sekidang	8,00	184,66	-	186,30	227,94
Sambeng	523,05	8.398,13	-	477,39	13.979,16

Sumber : UPT. Dinas Pertanian dan Kehutanan Kecamatan Sambeng

Tabel 5.1.2 Luas Lahan Sawah menurut Jenis Pengairan di Kecamatan Sambeng (Ha), 2017

Desa/Kelurahan	Jenis Pengairan				Jumlah
	Teknis	Setengah Teknis	Sederhana	Tadah Hujan	
(1)	(2)	(3)	(4)	(4)	(5)
1 Wateswinangun	-	-	-	248,26	248,26
2 Garung	-	-	-	132,30	132,30
3 Jatipandak	-	-	-	71,97	71,97
4 Pamotan	-	-	-	187,67	187,67
5 Selorejo	-	-	-	116,84	116,84
6 Kreteranggon	-	-	-	254,36	254,36
7 Barurejo	-	-	-	106,31	106,31
8 Candisari	-	-	2,00	244,21	246,21
9 Kedungwangi	-	-	20,00	181,17	201,17
10 Tenggiring	-	-	10,00	94,66	104,66
11 Semampirejo	-	-	-	242,29	242,29
12 Sidokumpul	-	-	-	276,60	276,60
13 Pasarlegi	-	-	66,25	75,15	141,40
14 Sumpersari	-	-	26,00	133,36	159,36
15 Pataan	-	-	104,43	93,67	198,10
16 Ardirejo	-	-	25,00	157,55	182,55
17 Nogojatisari	-	-	45,00	88,08	133,08
18 Gempolmanis	-	-	-	164,26	164,26
19 Kedungbanjar	-	-	-	30,24	30,24
20 Wudi	-	-	-	107,95	107,95
21 Wonorejo	-	-	-	87,24	87,24
22 Sekidang	-	-	-	16,02	16,02
Sambeng	-	-	298,68	3.110,16	3.408,84

Sumber : UPT. Dinas Pertanian dan Kehutanan Kecamatan Sambeng

Tabel 5.1.3 Luas Panen, Produksi dan Produktivitas Padi di Kecamatan Sambeng (Ha), 2017

Desa/Kelurahan	Luas Panen	Produksi	Produktivitas
(1)	(2)	(3)	(4)
1 Wateswinang	324,00	2.115,00	6,53
2 Garung	199,00	1.299,00	6,53
3 Jatipandak	101,00	659,00	6,52
4 Pamotan	256,00	1.671,00	6,53
5 Selorejo	183,00	1.195,00	6,53
6 Kreteranggon	328,00	2.141,00	6,53
7 Barurejo	160,00	1.044,00	6,53
8 Candisari	346,00	2.259,00	6,53
9 Kedungwangi	334,00	2.180,00	6,53
10 Tenggiring	155,00	1.012,00	6,53
11 Semampirejo	330,00	2.154,00	6,53
12 Sidokumpul	396,00	2.585,00	6,53
13 Pasarlegi	239,00	1.560,00	6,53
14 Sumbersari	273,00	1.782,00	6,53
15 Pataan	352,00	2.298,00	6,53
16 Ardirejo	294,00	1.919,00	6,53
17 Nogojatisari	222,00	1.449,00	6,53
18 Gempolmanis	261,00	1.704,00	6,53
19 Kedungbanjar	39,00	255,00	6,54
20 Wudi	210,00	1.371,00	6,53
21 Wonorejo	160,00	1.044,00	6,53
22 Sekidang	77,00	503,00	6,53
Sambeng	5.239,00	34.199,00	6,53

Sambeng : UPT. Dinas Pertanian dan Kehutanan Kecamatan Sambeng

PERTANIAN

Tabel 5.1.4 Luas Panen, Produksi dan Produktivitas Jagung di Kecamatan Sambeng (Ha), 2017

Desa/Kelurahan	Luas Panen	Produksi	Produktivitas
(1)	(2)	(3)	(4)
1 Wateswinangun	320,00	2.122,00	6,63
2 Garung	244,00	1.618,00	6,63
3 Jatipandak	215,00	1.426,00	6,63
4 Pamotan	345,00	2.288,00	6,63
5 Selorejo	345,00	2.288,00	6,63
6 Kreteranggon	356,00	2.361,00	6,63
7 Barurejo	245,00	1.625,00	6,63
8 Candisari	350,00	2.321,00	6,63
9 Kedungwangi	356,00	2.361,00	6,63
10 Tenggiring	260,00	1.724,00	6,63
11 Semampirejo	270,00	1.790,00	6,63
12 Sidokumpul	400,00	2.652,00	6,63
13 Pasarlegi	220,00	1.459,00	6,63
14 Sumbersari	275,00	1.824,00	6,63
15 Pataan	295,00	1.956,00	6,63
16 Ardirejo	310,00	2.056,00	6,63
17 Nogojatisari	270,00	1.790,00	6,63
18 Gempolmanis	325,00	2.155,00	6,63
19 Kedungbanjar	165,00	1.094,00	6,63
20 Wudi	345,00	2.288,00	6,63
21 Wonorejo	285,00	1.890,00	6,63
22 Sekidang	120,00	796,00	6,63
Sambeng	6.316,00	41.884,00	6,63

Sumber : UPT. Dinas Pertanian dan Kehutanan Kecamatan Sambeng

Tabel 5.1.5 Luas Panen, Produksi dan Produktivitas Kedelai di Kecamatan Sambeng (Ha), 2017

Desa/Kelurahan	Luas Panen	Produksi	Produktivitas
(1)	(2)	(3)	(4)
1 Wateswinangun	-	-	-
2 Garung	29,00	38,00	1,31
3 Jatipandak	50,00	66,00	1,32
4 Pamotan	55,00	73,00	1,33
5 Selorejo	50,00	66,00	1,32
6 Kreteranggon	65,00	86,00	1,32
7 Barurejo	80,00	106,00	1,33
8 Candisari	70,00	93,00	1,33
9 Kedungwangi	61,00	81,00	1,33
10 Tenggiring	61,00	81,00	1,33
11 Semampirejo	-	-	-
12 Sidokumpul	45,00	59,00	1,31
13 Pasarlegi	50,00	66,00	1,32
14 Sumbersari	53,00	70,00	1,32
15 Pataan	64,00	85,00	1,33
16 Ardirejo	75,00	99,00	1,32
17 Nogojatisari	55,00	73,00	1,33
18 Gempolmanis	76,00	100,00	1,32
19 Kedungbanjar	40,00	53,00	1,33
20 Wudi	45,00	59,00	1,31
21 Wonorejo	46,00	61,00	1,33
22 Sekidang	25,00	33,00	1,32
Sambeng	1.095,00	1.448,00	1,32

Sumber : UPT. Dinas Pertanian dan Kehutanan Kecamatan Sambeng

Tabel 5.1.6 Luas Panen, Produksi dan Produktivitas Kacang Tanah di Kecamatan Sambeng (Ha), 2017

Desa/Kelurahan	Luas Panen	Produksi	Produktivitas
(1)	(2)	(3)	(4)
1 Wateswinangun	2,00	2,65	1,33
2 Garung	5,00	6,62	1,32
3 Jatipandak	6,00	7,94	1,32
4 Pamotan	9,00	11,92	1,32
5 Selorejo	6,00	7,94	1,32
6 Kreteranggon	7,00	9,27	1,32
7 Barurejo	17,00	22,51	1,32
8 Candisari	25,00	33,10	1,32
9 Kedungwangi	10,00	13,24	1,32
10 Tenggiring	10,00	13,24	1,32
11 Semampirejo	-	-	-
12 Sidokumpul	5,00	6,62	1,32
13 Pasarlegi	15,00	19,86	1,32
14 Sumbersari	8,00	10,59	1,32
15 Pataan	15,00	19,86	1,32
16 Ardirejo	13,00	17,21	1,32
17 Nogojatisari	14,00	18,54	1,32
18 Gempolmanis	13,00	17,21	1,32
19 Kedungbanjar	17,00	22,51	1,32
20 Wudi	10,00	13,24	1,32
21 Wonorejo	9,00	11,92	1,32
22 Sekidang	11,00	14,56	1,32
Sambeng	227,00	300,55	1,32

Sumber : UPT. Dinas Pertanian dan Kehutanan Kecamatan Sambeng

Tabel 5.1.7 Luas Panen, Produksi dan Produktivitas Kacang Hijau di Kecamatan Sambeng (Ha), 2017

Desa/Kelurahan	Luas Panen	Produksi	Produktivitas
(1)	(2)	(3)	(4)
1 Wateswinangi	2,00	2,71	1,36
2 Garung	-	-	-
3 Jatipandak	-	-	-
4 Pamotan	-	-	-
5 Selorejo	2,00	2,71	1,36
6 Kreteranggon	-	-	-
7 Barurejo	-	-	-
8 Candisari	3,00	4,06	1,35
9 Kedungwangi	-	-	-
10 Tenggiring	4,00	5,41	1,35
11 Semampirejo	3,00	4,06	1,35
12 Sidokumpul	-	-	-
13 Pasarlegi	-	-	-
14 Sumbersari	3,00	4,06	1,35
15 Pataan	-	-	-
16 Ardirejo	3,00	4,06	1,35
17 Nogojatisari	-	-	-
18 Gempolmanis	3,00	4,06	1,35
19 Kedungbanjar	-	-	-
20 Wudi	2,00	2,71	1,36
21 Wonorejo	3,00	4,06	1,35
22 Sekidang	-	-	-
Sambeng	28,00	37,90	1,35

Sumber : UPT. Dinas Pertanian dan Kehutanan Kecamatan Sambeng

Tabel 5.1.8 Luas Panen, Produksi dan Produktivitas Tembakau Jawa di Kecamatan Sambeng (Ha), 2017

Desa/Kelurahan	Luas Panen	Produksi	Produktivitas
(1)	(2)	(3)	(4)
1 Wateswinangun	158,00	2.686,00	17,00
2 Garung	65,00	1.105,00	17,00
3 Jatipandak	54,00	918,00	17,00
4 Pamotan	85,00	1.445,00	17,00
5 Selorejo	81,00	1.377,00	17,00
6 Kreteranggon	125,00	2.125,00	17,00
7 Barurejo	-	-	-
8 Candisari	55,00	935,00	17,00
9 Kedungwangi	74,00	1.258,00	17,00
10 Tenggingring	72,00	1.224,00	17,00
11 Semampirejo	122,00	2.074,00	17,00
12 Sidokumpul	112,00	1.904,00	17,00
13 Pasarlegi	7,00	119,00	17,00
14 Sumbersari	-	-	-
15 Pataan	-	-	-
16 Ardirejo	-	-	-
17 Nogojatisari	-	-	-
18 Gempolmanis	10,00	170,00	17,00
19 Kedungbanjar	-	-	-
20 Wudi	-	-	-
21 Wonorejo	-	-	-
22 Sekidang	-	-	-
Sambeng	1.020,00	17.340,00	17,00

Sumber : UPT. Dinas Pertanian dan Kehutanan Kecamatan Sambeng

Tabel 5.2.1 Luas Panen, Produksi dan Produktivitas Tebu di Kecamatan Sambeng (Ha), 2017

Desa/Kelurahan	Luas Panen	Produksi	Produktivitas
(1)	(2)	(3)	(4)
1 Wateswinangu	14,00	1.190,00	85,00
2 Garung	29,00	2.465,00	85,00
3 Jatipandak	25,00	2.125,00	85,00
4 Pamotan	28,00	2.380,00	85,00
5 Selorejo	25,00	2.125,00	85,00
6 Kreteranggon	45,00	3.825,00	85,00
7 Barurejo	23,00	1.955,00	85,00
8 Candisari	103,00	8.755,00	85,00
9 Kedungwangi	102,00	8.670,00	85,00
10 Tenggingring	12,00	1.020,00	85,00
11 Semampirejo	14,00	1.190,00	85,00
12 Sidokumpul	18,00	1.530,00	85,00
13 Pasarlegi	34,00	2.890,00	85,00
14 Sumbersari	92,00	7.820,00	85,00
15 Pataan	44,00	3.740,00	85,00
16 Ardirejo	42,00	3.570,00	85,00
17 Nogojatisari	160,00	13.600,00	85,00
18 Gempolmanis	35,00	2.975,00	85,00
19 Kedungbanjar	7,00	595,00	85,00
20 Wudi	15,00	1.275,00	85,00
21 Wonorejo	25,00	2.125,00	85,00
22 Sekidang	8,00	680,00	85,00
Sambeng	900,00	76.500,00	85,00

Sumber : UPT. Dinas Pertanian dan Kehutanan Kecamatan Sambeng

Tabel 5.3.1 Luas Panen, Produksi dan Produktivitas Kapas di Kecamatan Sambeng (Ha), 2017

Desa/Kelurahan	Luas Panen	Produksi	Produktivitas
(1)	(2)	(3)	(4)
1 Wateswinangun	-	-	-
2 Garung	-	-	-
3 Jatipandak	-	-	-
4 Pamotan	-	-	-
5 Selorejo	-	-	-
6 Kreteranggon	-	-	-
7 Barurejo	15,00	45,00	3,00
8 Candisari	-	-	-
9 Kedungwangi	-	-	-
10 Tenggiring	-	-	-
11 Semampirejo	-	-	-
12 Sidokumpul	-	-	-
13 Pasarlegi	-	-	-
14 Sumpersari	-	-	-
15 Pataan	-	-	-
16 Ardirejo	-	-	-
17 Nogojatisari	-	-	-
18 Gempolmanis	15,00	45,00	3,00
19 Kedungbanjar	-	-	-
20 Wudi	-	-	-
21 Wonorejo	-	-	-
22 Sekidang	-	-	-
Sambeng	30,00	90,00	3,00

Sumber : UPT. Dinas Pertanian dan Kehutanan Kecamatan Sambeng

PERTANIAN

Tabel 5.4.1 Luas Panen, Produksi dan Produktivitas Kangkung Darat di Kecamatan Sambeng (Ha), 2017

Desa/Kelurahan	Luas Panen	Produksi	Produktivitas
(1)	(2)	(3)	(4)
1 Wateswinangun	-	-	-
2 Garung	-	-	-
3 Jatipandak	-	-	-
4 Pamotan	20,00	*	*
5 Selorejo	20,00	*	*
6 Kreteranggon	25,00	*	*
7 Barurejo	10,00	*	*
8 Candisari	20,00	*	*
9 Kedungwangi	-	-	-
10 Tengging	-	-	-
11 Semampirejo	-	-	-
12 Sidokumpul	-	-	-
13 Pasarlegi	-	-	-
14 Sumbersari	-	-	-
15 Pataan	-	-	-
16 Ardirejo	-	-	-
17 Nogojatisari	15,00	*	*
18 Gempolmanis	20,00	*	*
19 Kedungbanjar	-	-	-
20 Wudi	-	-	-
21 Wonorejo	-	-	-
22 Sekidang	-	-	-
Sambeng	130,00	-	-

Sumber : UPT. Dinas Pertanian dan Kehutanan Kecamatan Sambeng

*) Data Tidak Tersedia

PERTANIAN

Tabel 5.5.1 Populasi Ternak Besar dan Kecil (Ekor) di Kecamatan Sambeng, 2017

Desa/Kelurahan	Sapi Potong	Kerbau	Kambing	Domba	Kuda
(1)	(2)	(3)	(4)	(5)	(6)
1 Wateswinangun	247,00	-	223,00	84,00	-
2 Garung	266,00	-	145,00	106,00	-
3 Jatipandak	273,00	-	126,00	77,00	-
4 Pamotan	458,00	-	140,00	93,00	-
5 Selorejo	268,00	-	142,00	114,00	-
6 Kreteranggon	404,00	-	255,00	84,00	-
7 Barurejo	398,00	-	126,00	95,00	-
8 Candisari	656,00	-	131,00	105,00	-
9 Kedungwangi	661,00	-	575,00	145,00	-
10 Tenggiring	290,00	-	153,00	92,00	-
11 Semampirejo	466,00	-	107,00	101,00	-
12 Sidokumpul	587,00	-	151,00	102,00	-
13 Pasarlegi	281,00	-	122,00	97,00	-
14 Sumbersari	490,00	-	368,00	105,00	-
15 Pataan	271,00	-	148,00	93,00	-
16 Ardirejo	290,00	-	437,00	92,00	-
17 Nogojatisari	538,00	-	189,00	85,00	-
18 Gempolmanis	734,00	-	136,00	64,00	-
19 Kedungbanjar	205,00	-	135,00	52,00	-
20 Wudi	544,00	-	126,00	70,00	-
21 Wonorejo	247,00	-	166,00	96,00	-
22 Sekidang	268,00	-	127,00	71,00	-
Sambeng	8.842,00	-	4.228,00	2.023,00	-

Sumber : UPT Dinas Peternakan dan Kesehatan Kabupaten Lamongan

Tabel 5.5.2 Populasi Unggas (Ekor) di Kecamatan Sambeng , 2017

Desa/Kelurahan	Ayam Buras	Ayam Pedaging	Ayam Petelur	Itik	Itik Manila
(1)	(2)	(3)	(4)	(4)	(4)
1 Wateswinangun	1.810	-	-	97	28
2 Garung	1.184	240.948	-	163	54
3 Jatipandak	2.392	-	-	115	99
4 Pamotan	1.407	-	-	106	94
5 Selorejo	1.504	-	-	146	59
6 Kreteranggon	1.244	178.452	-	110	58
7 Barurejo	1.232	200.901	-	111	21
8 Candisari	1.231	215.952	-	352	27
9 Kedungwangi	1.477	665.952	-	196	107
10 Tenggiring	2.293	190.952	-	723	33
11 Semampirejo	2.047	-	-	138	64
12 Sidokumpul	1.256	-	-	107	37
13 Pasarlegi	2.413	-	-	808	98
14 Sumbersari	1.937	-	-	139	41
15 Pataan	1.231	219.364	-	141	58
16 Ardirejo	2.227	190.952	206	97	29
17 Nogojatisari	1.528	230.954	1.107	95	84
18 Gempolmanis	1.229	240.952	-	103	46
19 Kedungbanjar	2.203	-	-	91	42
20 Wudi	2.406	-	-	115	85
21 Wonorejo	2.165	-	-	124	64
22 Sekidang	1.251	-	-	101	62
Sambeng	37.667	2.575.379	1.313	4.178	1.290

Sumber : UPT Dinas Peternakan dan Kesehatan Kabupaten Lamongan

Tabel 5.6.1 Jumlah Kelompok Tani Menurut Kelas di Kecamatan Sambeng, 2017

Desa/Kelurahan	Jumlah Kelompok Tani	Kelas			
		Pemula	Lanjut	Madya	Utama
(1)	(2)	(3)	(4)	(5)	(6)
1 Wateswinangun	6	2	4	-	-
2 Garung	3	1	2	-	-
3 Jatipandak	3	-	3	-	-
4 Pamotan	6	1	5	-	-
5 Selorejo	6	-	6	-	-
6 Kreteranggon	9	-	9	-	-
7 Barurejo	6	4	2	-	-
8 Candisari	6	-	5	1	-
9 Kedungwangi	5	1	3	1	-
10 Tenggiring	4	-	4	-	-
11 Semampirejo	4	-	4	-	-
12 Sidokumpul	5	-	5	-	-
13 Pasarlegi	4	1	3	-	-
14 Sumbersari	3	-	3	-	-
15 Pataan	8	-	8	-	-
16 Ardirejo	8	-	8	-	-
17 Nogojatisari	6	-	6	-	-
18 Gempolmanis	8	-	8	-	-
19 Kedungbanjar	2	-	2	-	-
20 Wudi	4	2	2	-	-
21 Wonorejo	3	-	3	-	-
22 Sekidang	3	-	3	-	-
Sambeng	112	12	98	2	-

Sumber : UPT. Dinas Pertanian dan Kehutanan Kecamatan Sambeng

PERTANIAN

Tabel 5.6.2 Jumlah Alat-alat Pertanian di Kecamatan Sambeng , 2017

Desa/Kelurahan	Hand Sprayer	Pompa Air	Hand Traktor	Pedal Treser	RMU/ Huller
(1)	(2)	(3)	(4)	(5)	(6)
1 Watesw nangun	121	24	30	11	3
2 Garung	128	12	9	-	1
3 Jatipandak	38	9	6	-	1
4 Pamotan	62	13	11	-	1
5 Selorejo	37	9	6	-	1
6 Kreteranggon	218	14	12	-	3
7 Barurejo	31	12	10	1	1
8 Candisari	74	14	15	2	3
9 Kedungwangi	52	13	15	1	1
10 Tenggiring	48	12	8	-	1
11 Semampirejo	107	21	14	3	1
12 Sidokumpul	86	16	15	7	2
13 Pasarlegi	57	11	7	2	1
14 Sumbersari	32	7	9	-	1
15 Pataan	48	9	9	-	1
16 Ardirejo	30	7	9	4	3
17 Nogojatisari	38	7	8	-	2
18 Gempolmanis	38	11	7	6	2
19 Kedungbanjar	8	8	3	1	1
20 Wudi	16	7	6	11	1
21 Wonorejo	14	8	7	7	1
22 Sekidang	10	7	5	1	1
Sambeng	1.293	251	221	57	33

Sumber : UPT. Dinas Pertanian dan Kehutanan Kecamatan Sambeng

BAB 6 INDUSTRI

PERKEMBANGAN JUMLAH INDUSTRI TAHUN 2013 - 2017

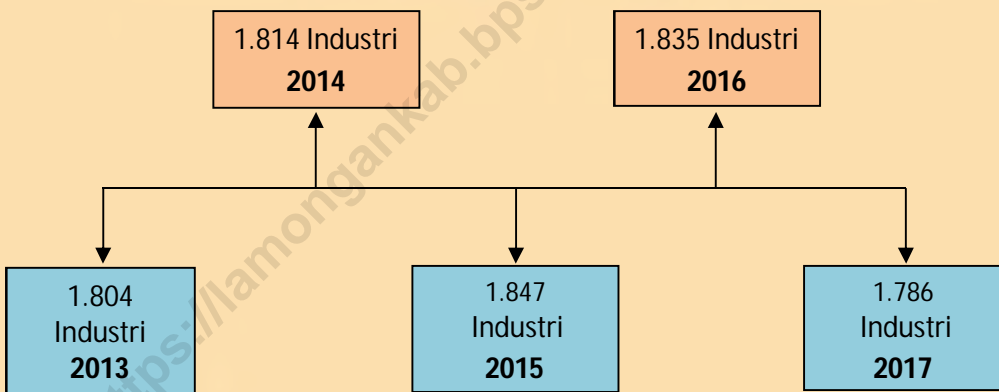

ULASAN

Pada tahun 2017, jumlah industri kecil / kerajinan rumah tangga di Kecamatan Sambeng sebanyak 1.775 usaha, industri sedang sebanyak 11 usaha dan tidak ada industri besar. Industri kecil yang terbesar berada di Desa Kreteranggon yaitu sebanyak 481 usaha. Sedangkan jumlah industri kecil yang paling sedikit berada di Desa Garung yaitu sebanyak 1 usaha. Industri Kerajinan yang mendominasi adalah industri anyaman yaitu sebanyak 476 usaha.

Di sektor industri pada tabel 6.1.1. nampak bahwa ada perubahan penurunan data, perusahaan industri berjumlah 1.786 pada tahun sebelumnya berjumlah 1.836 yang dibagi 3 bagian yaitu industri kecil/kerajinan rumah tangga, industri sedang dan industri besar. Perusahaan industri terbanyak yaitu pada usaha mikro/kecil dengan tenaga kerja 1-19 orang sebanyak 1.775 usaha, sedangkan industri sedang berjumlah 11 perusahaan dengan tenaga kerja 20-99 orang, selanjutnya industri besar/sedang yang mempunyai pekerja diatas 100 orang tidak ada satupun perusahaan.

Sektor industri di Kecamatan Sambeng kurang secara kuantitas masih sangat sedikit. Kondisi topografi dan letak geografis menjadi salah satu alasan dimana masyarakat di Kecamatan Sambeng sebagian besar merupakan petani.

INDUSTRI

Gambar 6 Jumlah Industri menurut Jenis di Kecamatan Sambeng, 2017

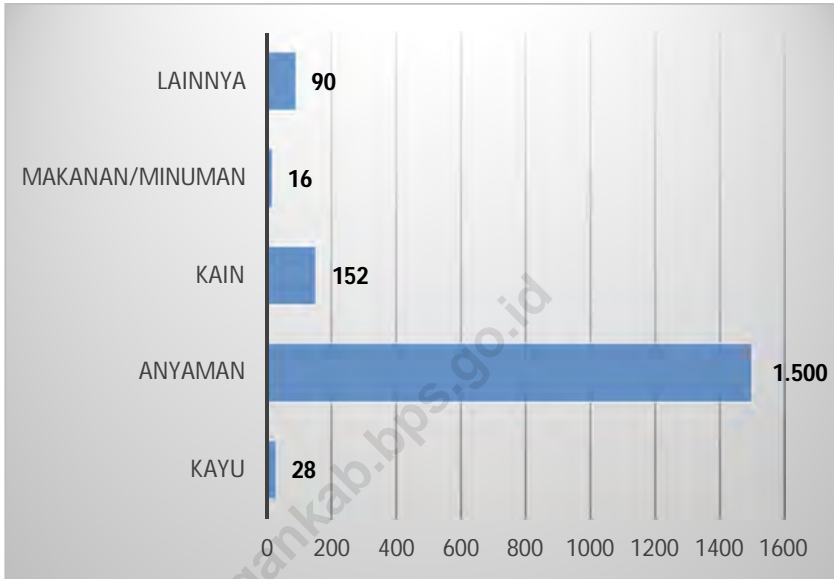

Tabel 6.1.1 Jumlah Industri menurut Jenis di Kecamatan Sambeng, 2017

Desa/Kelurahan	Industri Kecil/ Kerajinan RT	Industri Sedang	Industri Besar	Jumlah
(1)	(2)	(3)	(4)	(5)
1 Wateswinangun	9	-	-	9
2 Garung	1	-	-	1
3 Jatipandak	28	-	-	28
4 Pamotan	451	-	-	451
5 Selorejo	212	-	-	212
6 Kreteranggon	481	-	-	481
7 Barurejo	16	-	-	16
8 Candisari	76	-	-	76
9 Kedungwangi	23	-	-	23
10 Tenggiring	3	-	-	3
11 Semampirejo	7	-	-	7
12 Sidokumpul	3	2	-	5
13 Pasarlegi	7	3	-	10
14 Sumbersari	4	1	-	5
15 Pataan	20	2	-	22
16 Ardirejo	6	1	-	7
17 Nogojatisari	2	2	-	4
18 Gempolmanis	231	-	-	231
19 Kedungbanjar	-	-	-	0
20 Wudi	154	-	-	154
21 Wonorejo	41	-	-	41
22 Sekidang	-	-	-	0
Jumlah	1.775	11	-	1.786

Sumber : Kantor Desa dan Kantor Kecamatan Sambeng

Tabel 6.1.2 Jumlah Industri Kecil dan Kerajinan Rumah Tangga di Kecamatan Sambeng, 2017

	Desa/Kelurahan	Kulit	Kayu	Logam/L. Mulia	Anyaman
	(1)	(2)	(3)	(4)	(5)
1	Wateswinangun	-	-	-	1
2	Garung	-	-	-	-
3	Jatipandak	-	1	-	6
4	Pamotan	-	3	-	446
5	Selorejo	-	-	-	210
6	Kreteranggon	-	1	-	476
7	Barurejo	-	-	-	11
8	Candisari	-	-	-	73
9	Kedungwangi	-	3	-	7
10	Tenggiring	-	-	-	-
11	Semampirejo	-	6	-	-
12	Sidokumpul	-	1	-	-
13	Pasarlegi	-	1	-	-
14	Sumbersari	-	1	-	-
15	Pataan	-	2	-	2
16	Ardirejo	-	1	-	-
17	Nogojatisari	-	1	-	-
18	Gempolmanis	-	-	-	190
19	Kedungbanjar	-	-	-	-
20	Wudi	-	1	-	51
21	Wonorejo	-	6	-	27
22	Sekidang	-	-	-	-
	Jumlah	-	28	-	1.500

Sumber : Kantor Desa dan Kantor Kecamatan Sambeng

Lanjutan Tabel 6.1.2

	Desa/Kelurahan	Kain/ Tenun	Makanan/ Minuman	Lainnya	Jumlah
	(1)	(6)	(7)	(8)	(9)
1	Wateswinangun	1	-	7	9
2	Garung	-	-	1	1
3	Jatipandak	-	-	21	28
4	Pamotan	-	-	2	451
5	Selorejo	-	-	2	212
6	Kreteranggon	1	-	3	481
7	Barurejo	-	4	1	16
8	Candisari	-	-	3	76
9	Kedungwangi	-	4	9	23
10	Tenggiring	1	1	1	3
11	Semampirejo	-	-	1	7
12	Sidokumpul	-	1	3	5
13	Pasarlegi	-	-	9	10
14	Sumbersari	-	1	3	5
15	Pataan	-	1	17	22
16	Ardirejo	-	2	4	7
17	Nogojatisari	-	-	3	4
18	Gempolmanis	41	-	-	231
19	Kedungbanjar	-	-	-	0
20	Wudi	102	-	-	154
21	Wonorejo	6	2	-	41
22	Sekidang	-	-	-	0
	Jumlah	152	16	90	1.786

Sumber : Kantor Desa dan Kantor Kecamatan Sambeng

Bab 7 PERDAGANGAN

Sarana Perekonomian di Kecamatan Sambeng sangatlah terbatas, dari 22 desa hanya ada 2 desa yang mempunyai pasar

Dari jumlah pasar yang ada berbanding terbalik dengan adanya toko/kios sebanyak 491



ULASAN

Sarana perekonomian di Kecamatan Sambeng seperti pasar jumlahnya sangat terbatas dimana hanya ada 2 unit Pasar Desa. Dari 22 desa yang ada di Kecamatan Sambeng sarana perekonomian hanya tersedia di 2 desa, yaitu Desa Sambeng dan Desa Kedungwangi yang masing-masing tersedia 1 Unit Pasar Desa.

Minimnya jumlah Pasar Desa di Kecamatan Sambeng ternyata tidak berbanding lurus dengan jumlah Toko/kios serta warung di Kecamatan Sambeng. Kantor Camat Sambeng/Kantor Desa mencatat tahun 2017 ada 491 Toko/kios dan 209 Warung yang tersebar ke seluruh desa di Kecamatan Sambeng.

Gambar 7 Jumlah Toko, Restoran, Warung dan PKL di Kecamatan Sambeng, 2017

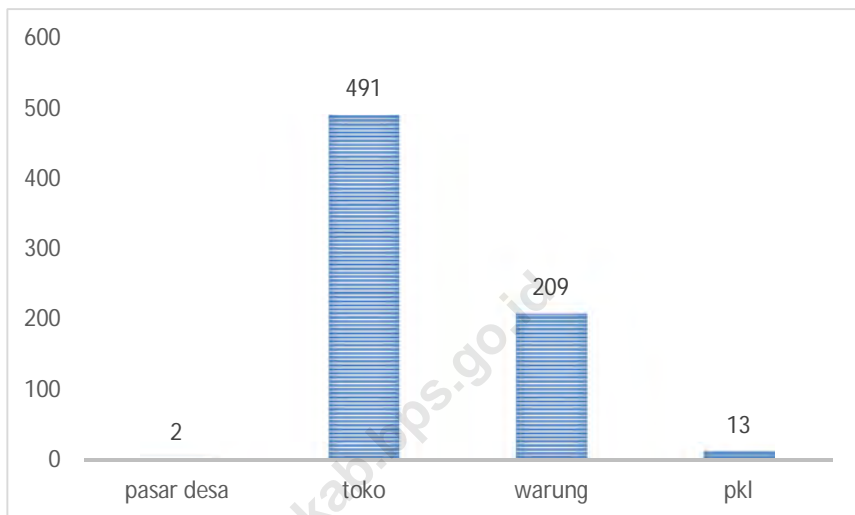

PERDAGANGAN

Tabel 7.1.1. Banyaknya Sarana Perdagangan Menurut Jenisnya di Kecamatan Sambeng, 2017

Desa/Kelurahan	Pasar Umum	Pasar Desa	Toko/ Kios	Warung	Rumah Makan/ Restoran	Jumlah
(1)	(2)	(3)	(4)	(5)	(6)	(7)
1 Wateswinangun	-	-	21	4	-	25
2 Garung	-	-	20	4	-	24
3 Jatipandak	-	-	22	4	-	26
4 Pamotan	-	-	21	11	-	32
5 Selorejo	-	-	20	7	-	27
6 Kreteranggon	-	-	31	11	-	42
7 Barurejo	-	-	20	7	-	27
8 Candisari	-	-	22	5	-	27
9 Kedungwangi	-	1	64	19	-	84
10 Tenggiring	-	-	7	2	-	9
11 Semampirejo	-	-	8	5	-	13
12 Sidokumpul	-	-	58	36	-	94
13 Pasarlegi	-	-	13	9	-	22
14 Sumbersari	-	-	18	10	-	28
15 Pataan	-	-	31	21	-	52
16 Ardirejo	-	1	34	27	-	62
17 Nogojatisari	-	-	9	2	-	11
18 Gempolmanis	-	-	18	9	-	27
19 Kedungbanjar	-	-	5	2	-	7
20 Wudi	-	-	24	5	-	29
21 Wonorejo	-	-	16	5	-	21
22 Sekidang	-	-	9	4	-	13
Jumlah	-	2	491	209	-	702

Sumber : Kantor Desa / Podes 2014

PERDAGANGAN

Tabel 7.1.2. Jumlah Toko dan PKL di Kecamatan Sambeng, 2017

	Desa/Kelurahan	Toko	PKL	Jumlah
	(1)	(2)	(3)	(4)
1	Wateswinangun	21	-	21
2	Garung	20	-	20
3	Jatipandak	22	-	22
4	Pamotan	21	-	21
5	Selorejo	20	-	20
6	Kreteranggon	31	-	31
7	Barurejo	20	-	20
8	Candisari	22	-	22
9	Kedungwangi	64	3	64
10	Tenggiring	7	-	7
11	Semampirejo	8	-	8
12	Sidokumpul	58	-	58
13	Pasarlegi	13	-	13
14	Sumbersari	18	-	18
15	Pataan	31	1	31
16	Ardirejo	34	9	34
17	Nogojatisari	9	-	9
18	Gempolmanis	18	-	18
19	Kedungbanjar	5	-	5
20	Wudi	24	-	24
21	Wonorejo	16	-	16
22	Sekidang	9	-	9
Jumlah		491	13	491

Sumber : Kantor Desa dan Kantor Kecamatan Sambeng

BAB 8 TRANSPORTASI dan KOMUNIKASI

Sarana komunikasi Kantor Pos adalah yang utama dan tersedia di satu desa dari 22 desa



Di Kecamatan Sambeng tidak ada alat transportasi umum

ULASAN

Dari aspek Jarak Kantor Desa Ke Sarana/Fasilitas Umum di Kecamatan Sambeng cukup bervariasi. Rata-rata jarak yang harus ditempuh adalah sekitar 2 Km sampai 7 Km untuk dapat mencapai sarana/fasilitas umum seperti kantor Kecamatan, POLSEK dan Pustu. Hanya Desa Ardirejo yang bisa akses ke sarana/fasilitas umum cukup dekat yaitu hanya perlu menempuh jarak 0,50 Km saja. Desa Kedungbanjar merupakan desa dengan akses ke sarana/fasilitas umum cukup jauh. Jarak yang harus ditempuh dari kantor desa ke sarana/fasilitas umum mencapai rata-rata 15 Km dan lebih rinci dapat dilihat pada tabel 8.1.1.

Sarana komunikasi di Kecamatan Sambeng juga masih sangat terbatas. Hal ini dapat dilihat dari jumlah sarana komunikasi yang tersedia hanya sejumlah 2 kantor pos dan 2 wartel yang telah tersaji pada tabel 8.2.1.

Gambar 8 Ruas Jalan Poros Desa di Kecamatan Sambeng (m), 2017

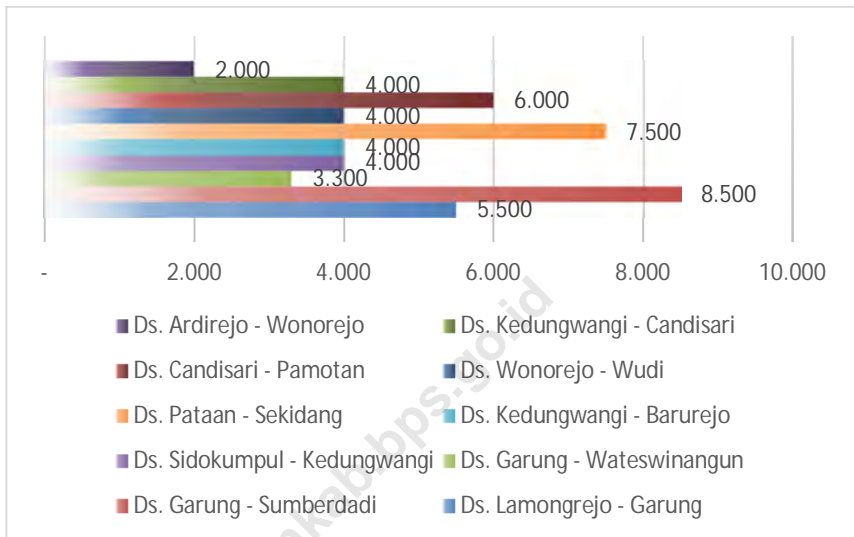

Tabel 8.1.1 Jarak Desa/Kelurahan Ke Fasilitas Umum (Km) di Kecamatan Sambeng, 2017

	Desa/Kelurahan	Kantor Camat	Koramil	Polsek	Puskesmas/ Pustu	Ibukota Kabupaten	Ibukota Kabupaten lain terdekat
	(1)	(2)	(3)	(4)	(5)	(6)	(7)
1	Wateswinangun	7,0	7,0	7,0	3,0	40,0	29,0
2	Garung	5,0	5,0	5,0	0,0	37,0	31,0
3	Jatipandak	7,0	7,0	7,0	2,0	33,0	33,0
4	Pamotan	8,0	8,0	8,0	3,0	34,0	39,0
5	Selorejo	9,0	9,0	9,0	0,2	32,0	40,0
6	Kreteranggon	10,0	10,0	10,0	1,0	28,0	47,0
7	Barurejo	7,0	7,0	7,0	3,0	30,0	40,0
8	Candisari	2,0	2,0	2,0	2,0	30,0	36,0
9	Kedungwangi	2,0	2,0	2,0	2,0	37,0	34,0
10	Tenggiring	4,0	4,0	4,0	4,0	37,0	32,0
11	Semampirejo	11,0	11,0	11,0	2,0	42,0	29,0
12	Sidokumpul	10,0	10,0	10,0	0,2	43,0	32,0
13	Pasarlegi	6,0	6,0	6,0	6,0	39,0	32,0
14	Sumbersari	5,0	5,0	5,0	5,0	42,0	36,0
15	Pataan	2,0	2,0	2,0	2,0	35,0	38,0
16	Ardirejo	0,5	0,5	0,5	0,7	32,0	40,0
17	Nogojatisari	2,0	2,0	2,0	2,0	30,0	44,0
18	Gempolmanis	6,0	6,0	6,0	0,5	27,0	43,0
19	Kedungbanjar	15,0	15,0	15,0	5,5	33,0	45,0
20	Wudi	11,5	11,5	11,5	2,0	30,0	48,0
21	Wonorejo	9,0	9,0	9,0	0,2	35,0	40,0
22	Sekidang	13,0	13,0	13,0	2,0	25,0	42,0

Sumber : Kantor Desa dan Kantor Camat Sambeng

Tabel 8.1.2 Ruas Jalan Poros Desa di Kecamatan Sambeng, 2017

No. Ruas	Ruas Jalan	Panjang (m)	Lokasi	Panjang (m)
(1)	(2)	(3)	(4)	(5)
1	Ds. Lamongrejo - Garung	5.500	Ds. Lamongrejo	500
			Ds. Wateswinangun	3.000
2	Ds. Garung - Sumberdadi	8.500	Ds. Garung	2.000
			Ds. Garung	1.000
			Ds. Jatipandak	2.000
			Ds. Pamotan	3.000
			Ds. Selorejo	1.500
3	Ds. Garung - Wateswinangun	3.300	Ds. Kreteranggon	1.000
			Ds. Garung	1.000
4	Ds. Sidokumpul - Kedungwangi	4.000	Ds. Wateswinangun	2.300
			Ds. Sidokumpul	1.500
			Ds. Semampirejo	1.000
			Ds. Tenggingring	1.000
5	Ds. Kedungwangi - Barurejo	4.000	Ds. Kedungwangi	500
			Ds. Kedungwangi	1.500
			Ds. Candisari	500
6	Ds. Pataan - Sekidang	7.500	Ds. Barurejo	2.000
			Ds. Pataan	2.000
			Ds. Wonorejo	3.000
7	Ds. Wonorejo - Wudi	4.000	Ds. Sekidang	2.500
			Ds. Wonorejo	2.000
8	Ds. Candisari - Pamotan	6.000	Ds. Wudi	2.000
			Ds. Candisari	2.500
9	Ds. Kedungwangi - Candisari	4.000	Ds. Pamotan	3.500
			Ds. Kedungwangi	2.500
10	Ds. Ardirejo - Wonorejo	2.000	Ds. Candisari	1.500
			Ds. Ardirejo	1.000
			Ds. Nogojatisari	1.000

Sumber : Kantor Camat Sambeng

Tabel 8.2.1 Jumlah Sarana dan Alat Komunikasi di Kecamatan Sambeng, 2017

Desa/Kelurahan	Telepon	Kantor Pos	Wartel	Warnet
(1)	(2)	(3)	(4)	(5)
1 Wateswinangun	-	-	-	-
2 Garung	-	-	-	-
3 Jatipandak	-	-	-	-
4 Pamotoan	-	-	-	-
5 Selorejo	-	-	-	-
6 Kreteranggon	-	-	-	-
7 Barurejo	-	-	-	-
8 Candisari	-	-	-	-
9 Kedungwangi	-	-	-	-
10 Tengging	-	-	-	-
11 Semampirejo	-	-	-	-
12 Sidokumpul	-	-	-	-
13 Pasarlegi	-	-	-	-
14 Sumbersari	-	-	-	-
15 Pataan	-	-	-	-
16 Ardirejo	-	2	2	-
17 Nogojatisari	-	-	-	-
18 Gempolmanis	-	-	-	-
19 Kedungbanjar	-	-	-	-
20 Wudi	-	-	-	-
21 Wonorejo	-	-	-	-
22 Sekidang	-	-	-	-
Jumlah	-	2	2	-

Sumber : Kantor Camat Sambeng

BAB 9 EKONOMI

Penerima ADD terbesar
diterima Desa
Kreteranggon sedangkan
yang terendah Desa
Kedungbanjar



**ALOKASI
DANA DESA**

ULASAN

Seiring dengan kebijakan Pemerintah Pusat, terjadi kenaikan yang sangat signifikan pada penerimaan Alokasi Dana Desa (ADD) yaitu pada tahun 2017 jumlah total di Kecamatan Sambeng Rp. 6.693.697.100,- padahal pada tahun 2011 sampai dengan tahun 2014 hanya Rp.668.000.000,-. Disamping itu masih ada Dana Desa sebesar Rp. 15.276.501.000,-. Penerimaan ADD terbanyak di Desa Kreteranggon sebesar Rp. 361.249.000,- sedangkan DD terbesar di terima juga oleh Desa Kreteranggon Rp. 901.298.000,- yang terkecil ADD adalah Desa Kedungbanjar yaitu Rp 255.324.700,- dan DD sebesar Rp. 646.097.000,- Data dapat dilihat di tabel 9.1.1.

Realisasi Pajak Bumi dan Bangunan (PBB) Kecamatan Sambeng pada tahun 2017 juga mengalami peningkatan yaitu sebesar Rp. 944.372.788,- dibanding tahun 2016 yang sebesar Rp. 877.383.185,- dan dapat dilihat pada tabel 9.1.2. Ditampilkan pula pada tabel 9.1.4 dan 9.1.5 sarana perekonomian menurut jenisnya yaitu jumlah Bank dan koperasi .

Gambar 9 Penerimaan Alokasi Dana Desa, Dana Desa dan Swadaya di Kecamatan Sambeng (Rupiah), 2017

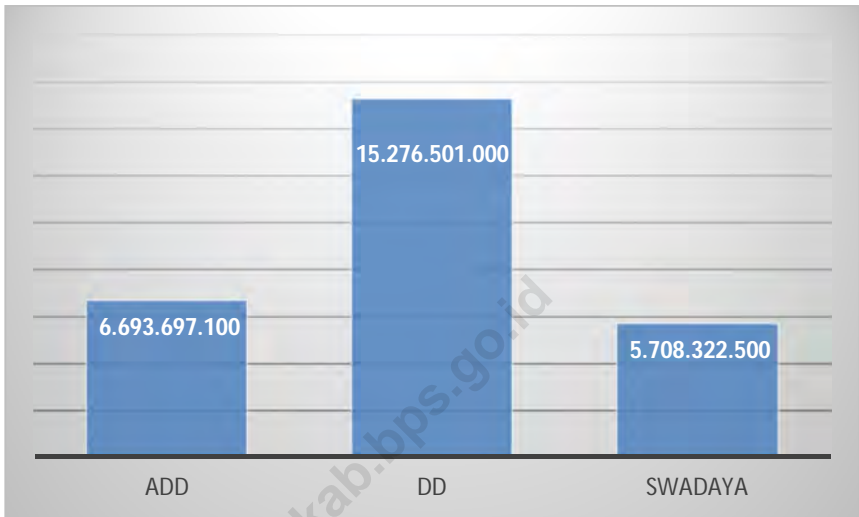

Tabel 9.1.1 Penerimaan Alokasi Dana Desa (Rupiah) di Kecamatan Sambeng, 2017

Desa/Kelurahan	ADD	DD	SWADAYA
(1)	(2)	(3)	(4)
1 Wateswinangun	303.240.300,00	698.941.000,00	427.500.000,00
2 Garung	308.519.800,00	670.195.000,00	252.500.000,00
3 Jatipandak	296.899.600,00	714.441.000,00	179.375.000,00
4 Pamotan	320.151.300,00	727.535.000,00	974.500.000,00
5 Selorejo	312.239.200,00	685.212.000,00	522.025.000,00
6 Kreteranggon	361.249.000,00	901.298.000,00	429.500.000,00
7 Barurejo	307.128.900,00	666.608.000,00	66.000.000,00
8 Candisari	345.203.200,00	691.520.000,00	290.000.000,00
9 Kedungwangi	303.689.100,00	676.592.000,00	205.410.000,00
10 Tengging	267.924.400,00	687.542.000,00	596.400.000,00
11 Semampirejo	298.623.500,00	680.667.000,00	94.400.000,00
12 Sidokumpul	277.257.100,00	686.673.000,00	232.712.500,00
13 Pasarlegi	271.232.700,00	679.326.000,00	43.250.000,00
14 Sumbersari	275.478.800,00	668.096.000,00	197.500.000,00
15 Pataan	358.564.300,00	729.646.000,00	90.800.000,00
16 Ardirejo	311.360.800,00	713.159.000,00	171.700.000,00
17 Nogojatisari	340.570.900,00	667.650.000,00	257.750.000,00
18 Gempolmanis	333.236.800,00	665.287.000,00	343.800.000,00
19 Kedungbanjar	255.324.700,00	646.097.000,00	51.550.000,00
20 Wudi	282.783.700,00	669.671.000,00	140.700.000,00
21 Wonorejo	292.380.400,00	684.688.000,00	102.450.000,00
22 Sekidang	270.638.600,00	665.657.000,00	38.500.000,00
Sambeng	6.693.697.100,00	15.276.501.000,00	5.708.322.500,00

Sumber : Kantor Camat Sambeng

Tabel 9.1.2 Realisasi Pemasukan PBB (Rupiah) di Kecamatan Sambeng, 2017

Desa/Kelurahan	Target	Realisasi	Sisa	Persentase
(1)	(2)	(3)	(4)	(5)
1 Wateswinangi	59.932.461,00	59.932.461,00	0,00	100,00
2 Garung	32.459.560,00	32.459.560,00	0,00	100,00
3 Jatipandak	22.463.900,00	22.463.900,00	0,00	100,00
4 Pamotan	53.497.440,00	53.497.440,00	0,00	100,00
5 Selorejo	34.855.192,00	34.855.192,00	0,00	100,00
6 Kreteranggon	53.065.150,00	53.065.150,00	0,00	100,00
7 Barurejo	26.662.040,00	26.662.040,00	0,00	100,00
8 Candisari	66.270.974,00	66.270.974,00	0,00	100,00
9 Kedungwangi	55.719.236,00	55.719.236,00	0,00	100,00
10 Tenggiring	32.437.838,00	32.437.838,00	0,00	100,00
11 Semampirejo	42.951.625,00	42.951.625,00	0,00	100,00
12 Sidokumpul	72.040.351,00	72.040.351,00	0,00	100,00
13 Pasarlegi	77.601.317,00	77.601.317,00	0,00	100,00
14 Sumbersari	35.625.400,00	35.625.400,00	0,00	100,00
15 Pataan	49.535.424,00	49.535.424,00	0,00	100,00
16 Ardirejo	58.312.618,00	58.312.618,00	0,00	100,00
17 Nogojatisari	39.075.241,00	39.075.241,00	0,00	100,00
18 Gempolmanis	42.605.094,00	42.605.094,00	0,00	100,00
19 Kedungbanjar	12.193.825,00	12.193.825,00	0,00	100,00
20 Wudi	38.243.059,00	38.243.059,00	0,00	100,00
21 Wonorejo	32.072.837,00	32.072.837,00	0,00	100,00
22 Sekidang	6.752.206,00	6.752.206,00	0,00	100,00
Sambeng	944.372.788,00	944.372.788,00	0,00	100,00

Sumber : Kantor Camat Sambeng

Tabel 9.1.3 Baku Pajak Bumi dan Bangunan (PBB) di Kecamatan Sambeng, 2017

Desa/Kelurahan	Wajib Pajak	Luas Tanah Kena	Luas Bangunan Kena
		Pajak (m ²)	Pajak (m ²)
(1)	(2)	(3)	(4)
1 Wateswinangun	2.556	3.488.237	65.457
2 Garung	1.452	2.056.655	20.923
3 Jatipandak	1.216	1.247.365	22.439
4 Pamotan	2.119	3.243.833	29.341
5 Selorejo	1.443	2.205.872	17.150
6 Kreteranggon	2.552	3.140.393	38.833
7 Barurejo	1.145	1.624.055	23.931
8 Candisari	3.120	4.172.292	34.293
9 Kedungwangi	2.257	3.365.555	36.360
10 Tenggiring	1.014	1.775.922	35.473
11 Semampirejo	1.599	2.652.839	24.573
12 Sidokumpul	2.127	4.292.184	32.487
13 Pasarlegi	1.020	2.210.194	25.911
14 Sumbersari	1.124	2.256.188	16.728
15 Pataan	2.007	3.173.189	23.332
16 Ardirejo	2.160	3.351.101	28.377
17 Nogojatisari	1.431	2.459.157	19.087
18 Gempolmanis	1.895	2.671.397	24.829
19 Kedungbanjar	313	807.931	3.356
20 Wudi	1.439	2.472.044	19.455
21 Wonorejo	1.119	2.100.549	11.025
22 Sekidang	337	407.325	6.533
Sambeng	35.445	55.174.277	559.893

Sumber : Kantor Camat Sambeng

Tabel 9.1.4 Jumlah Bank Menurut Jenis di Kecamatan Sambeng, 2017

Desa/Kelurahan	Bank Umum	BPR
(1)	(2)	(3)
1 Wateswinangi	-	-
2 Garung	-	-
3 Jatipandak	-	-
4 Pamotan	-	-
5 Selorejo	-	-
6 Kreteranggon	-	-
7 Barurejo	-	-
8 Candisari	-	-
9 Kedungwangi	-	-
10 Tenggiring	-	-
11 Semampirejo	-	-
12 Sidokumpul	-	-
13 Pasarlegi	-	-
14 Sumbersari	-	-
15 Pataan	-	-
16 Ardirejo	2	-
17 Nogojatisari	-	-
18 Gempolmanis	-	-
19 Kedungbanjar	-	-
20 Wudi	-	-
21 Wonorejo	-	-
22 Sekidang	-	-
Sambeng	2	-

Sumber : Kantor Camat Sambeng

Tabel 9.1.5 Jumlah Koperasi Menurut Jenis Koperasi di Kecamatan Sambeng, 2017

Desa/Kelurahan	KUD	KPN	KOKPAR	KOPPAS	KOPWAN	Lainnya	Jumlah
(1)	(2)	(3)	(4)	(5)	(6)	(7)	(8)
1 Wateswinangun	-	-	-	-	1	-	1
2 Garung	-	-	-	-	1	-	1
3 Jatipandak	-	-	-	-	1	-	1
4 Pamotan	-	-	-	-	1	-	1
5 Selorejo	-	-	-	-	1	-	1
6 Kreteranggon	-	-	-	-	1	-	1
7 Barurejo	-	-	-	-	1	-	1
8 Candisari	-	-	-	-	1	-	1
9 Kedungwangi	-	-	-	-	1	-	1
10 Tenggiring	-	-	-	-	1	-	1
11 Semampirejo	-	-	-	-	1	-	1
12 Sidokumpul	-	-	-	-	1	-	1
13 Pasarlegi	-	-	-	-	1	-	1
14 Sumbersari	-	-	-	-	1	-	1
15 Pataan	-	-	-	-	1	-	1
16 Ardirejo	1	1	-	-	1	-	3
17 Nogojatisari	-	-	-	-	1	-	1
18 Gempolmanis	-	-	-	-	1	-	1
19 Kedungbanjar	-	-	-	-	1	-	1
20 Wudi	-	-	-	-	1	-	1
21 Wonorejo	-	-	-	-	1	-	1
22 Sekidang	-	-	-	-	1	-	1
Jumlah	1	1	-	-	22	-	24

Sumber : Kantor Desa dan Kantor Kecamatan Sambeng



**SENSUS
EKONOMI**

DATA

MENCERDASKAN BANGSA

Enlighten The Nation

<https://lamongkab.bps.go.id>



**BADAN PUSAT STATISTIK
KABUPATEN LAMONGAN**

BPS-Statistics of Lamongan Regency

Jalan Basuki Rahmad 176 Lamongan 62215

Telp: (0322)321339, Fax: (0322)321339

Homepage: <http://lamongkab.bps.go.id>

E-mail: bps3524@bps.go.id

ISSN 0021-5562



9 770021 556213