



**BADAN PUSAT STATISTIK
PROVINSI DKI JAKARTA**

**Sensus
Penduduk
2020**
#MencatatIndonesia

5 Agustus 2020

Berita Resmi Statistik





**BADAN PUSAT STATISTIK
PROVINSI DKI JAKARTA**

Pelopor
Data Statistik
Terpercaya
Untuk Semua

BERITA RESMI STATISTIK

5 Agustus 2020

**Pertumbuhan Ekonomi DKI Jakarta
(Produk Domestik Regional Bruto)**

DAMPAK COVID-19 PADA ALUR PEREKONOMIAN



- ❖ Pengumuman Indonesia Pandemi COVID-19, Pemerintah DKI Jakarta menerapkan **Pembatasan Sosial Berskala Besar (PSBB)** dari tanggal 10 April s.d 4 Juni 2020. Kegiatan ekonomi dan sosial mulai diberlakukan secara bertahap seiring dengan berlakukannya **PSBB** Transisi sejak 5 Juni 2020.
- ❖ Kunjungan wisatawan Mancanegara (wisman) mencapai 1.762 kunjungan atau mengalami kontraksi -99,68 persen (*y-on-y*) dan -99,51 persen (*q-to-q*).
- ❖ Tingkat Penghunian Kamar (TPK) mengalami kontraksi -56,87 persen (*y-on-y*) dan -50,46 persen (*q-to-q*).
- ❖ Produksi kendaraan bermotor secara Nasional terkontraksi -85,03 persen (*y-on-y*) dan -87,35 persen (*q-to-q*). (Gaikindo).

- ❖ Penjualan kendaraan bermotor di area DKI Jakarta berkontraksi -59,52 persen (*y-on-y*) dan -53,31 persen (*q-to-q*). (Gaikindo).
- ❖ Indeks penjualan ritel riil berkontraksi -52,68 persen (*y-on-y*) dan -42,69 persen (*q-to-q*). (Bank Indonesia).
- ❖ Realisasi belanja dari APBD Pemprov DKI Jakarta berkontraksi -31,16 persen (*y-on-y*) dan tumbuh positif 49,35 persen (*q-to-q*).



Ekonomi DKI Jakarta Triwulan II-2020 Tumbuh **-8,22 Persen** (Y-on-Y)

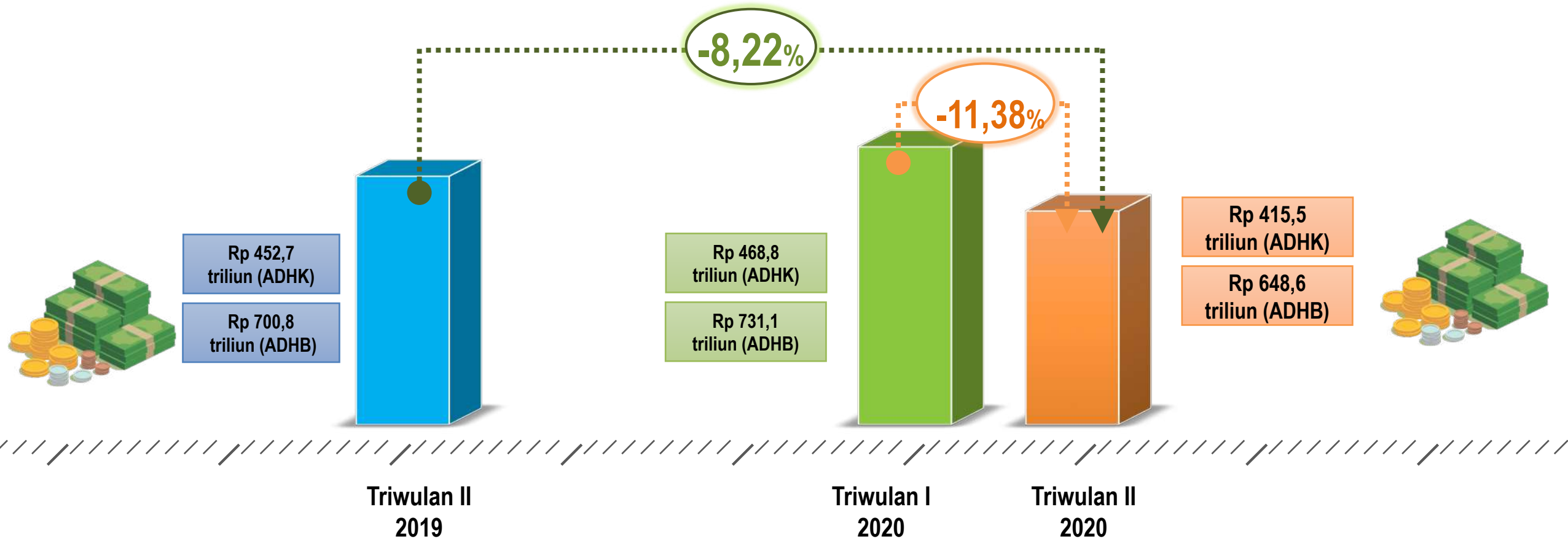



Pertumbuhan Ekonomi DKI Jakarta Tahun 2014-2020 (Semester I-2020, C-to-C)

-1,63%

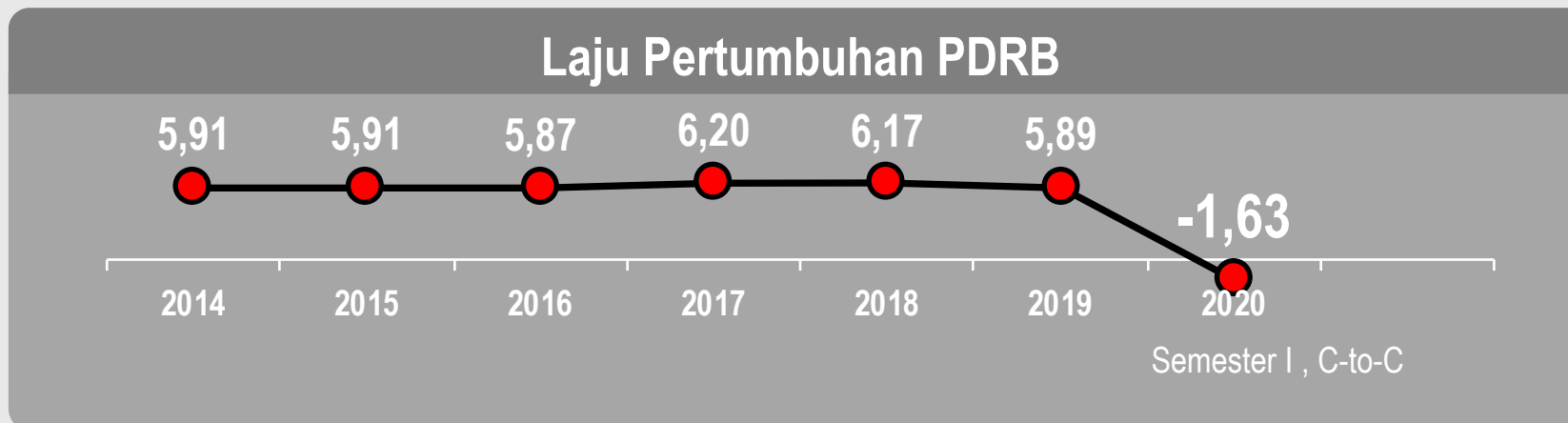



LAJU PERTUMBUHAN PDRB TRIWULANAN TAHUN 2017-2020 (PERSEN)

Laju Pertumbuhan Triwulanan Y-on-Y & Q-to-Q

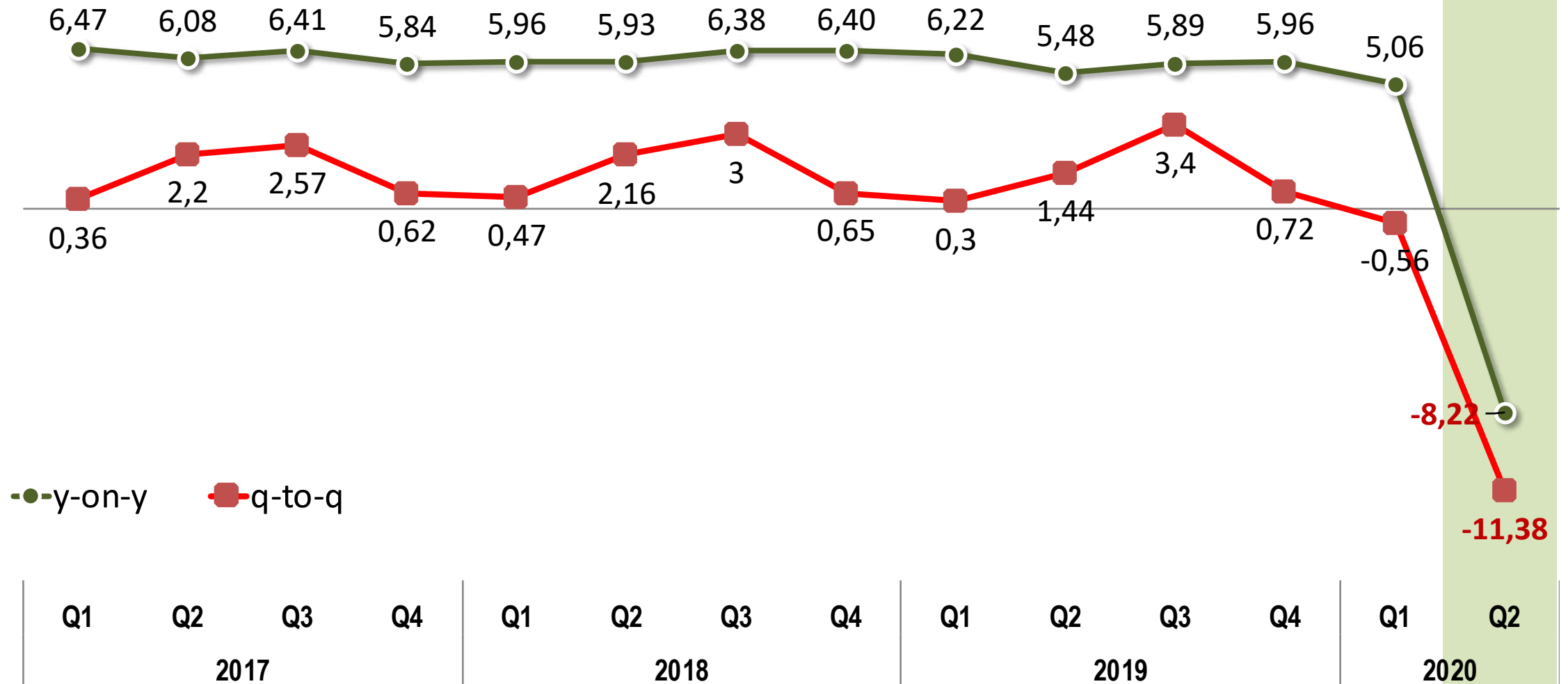

SEKTOR-SEKTOR YANG TERDAMPAK COVID-19

PROVINSI DKI JAKARTA TRIWULAN 2-2020

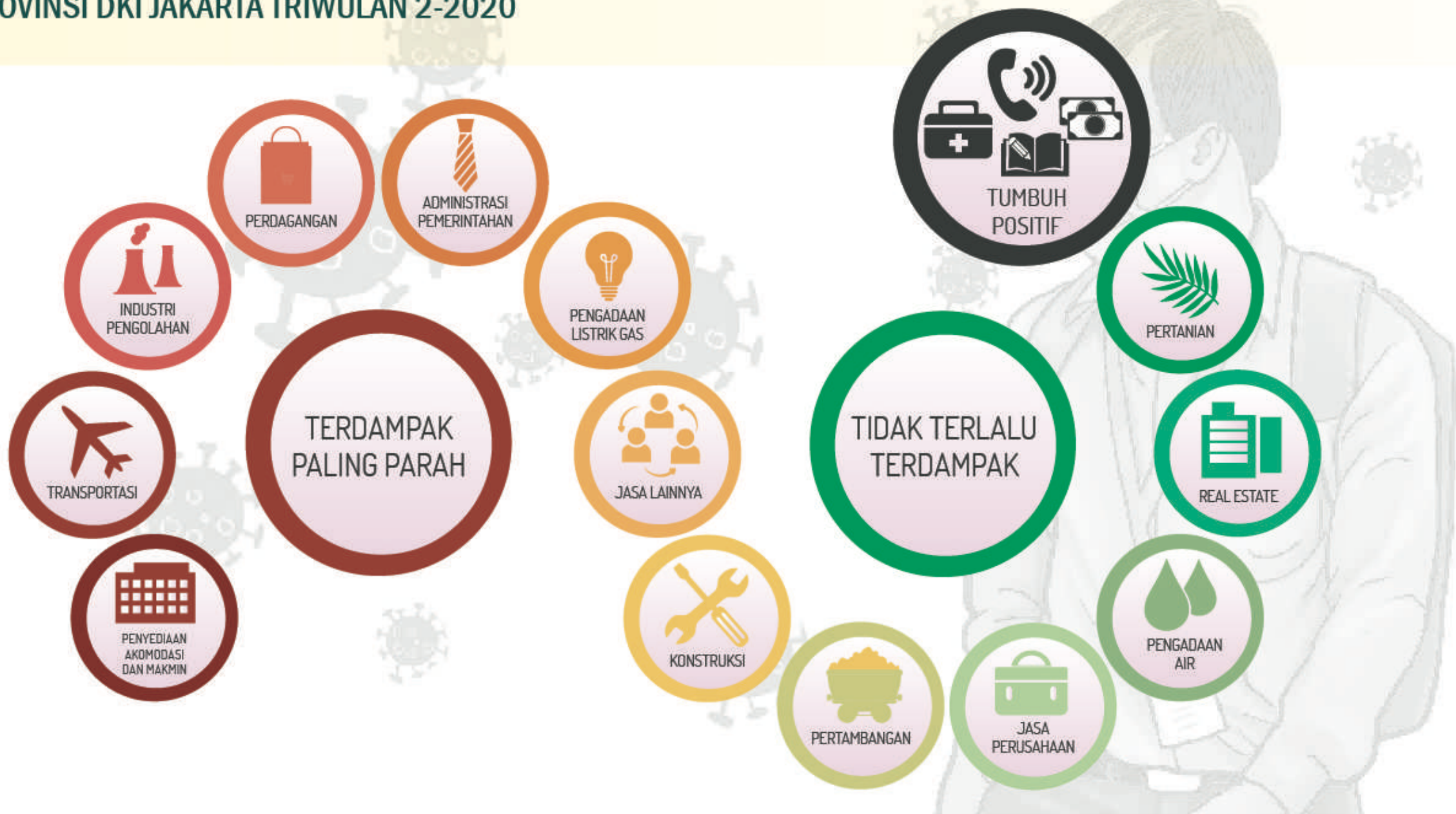

PDRB MENURUT PENGELUARAN DAN LAPANGAN USAHA TRIWULAN II-2020

LAJU Y-ON-Y	DISTRIBUSI
Pengeluaran Konsumsi Rumah Tangga -5,23%	64,39%
Pengeluaran Konsumsi LNPRT -7,69%	2,30 %
Pengeluaran Konsumsi Pemerintah -8,51%	14,94%
Pembentukan Modal Tetap Bruto -10,36%	34,23%
Perubahan Inventori -	-4,45%
Ekspor -12,70%	51,12%
Impor -14,54%	62,54%

PDRB
-8,22%

DISTRIBUSI	LAJU Y-ON-Y
0,09%	Pertanian, Perikanan, dan Kehutanan -0,28%
0,15%	Pertambangan dan Penggalian -9,66%
10,37%	Industri Pengolahan -20,51%
0,34%	Pengadaan Listrik dan Gas -12,73%
0,04%	Pengadaan Air -1,77%
10,82%	Konstruksi -9,79%
16,34%	Perdagangan Besar dan Eceran -13,66%
3,00%	Transportasi dan Pergudangan -23,45%
3,47%	Penyediaan Akomodasi dan Makan Minum -34,81%
10,28%	Informasi dan Komunikasi 12,71%
11,09%	Jasa Keuangan 0,80%
6,68%	Real Estate -0,56%

LAJU Y-ON-Y	DISTRIBUSI
Jasa Perusahaan -7,32%	9,49%
Administrasi Pemerintahan -13,58%	6,44%
Jasa Pendidikan 0,89%	5,44%
Jasa Kesehatan dan Kegiatan Sosial 9,65%	2,04%
Jasa Lainnya -10,34%	3,92%

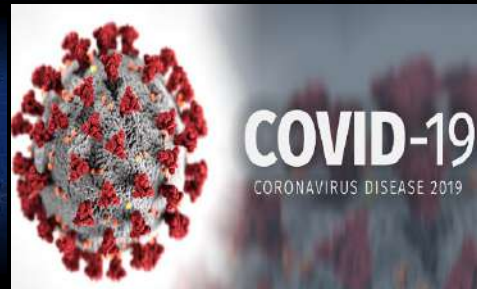

**BADAN PUSAT STATISTIK
PROVINSI DKI JAKARTA**

Pelopop
Data Statistik
Terpercaya
Untuk Semua

PDB MENURUT LAPANGAN USAHA

Pertumbuhan dan Kontribusi PDRB

Pertumbuhan Lapangan Usaha

Sumber Pertumbuhan PDRB



PERTUMBUHAN PDRB TERTINGGI & TERENDAH MENURUT LAPANGAN USAHA TRIWULAN II-2020 (Q-to-Q) :-11,38%

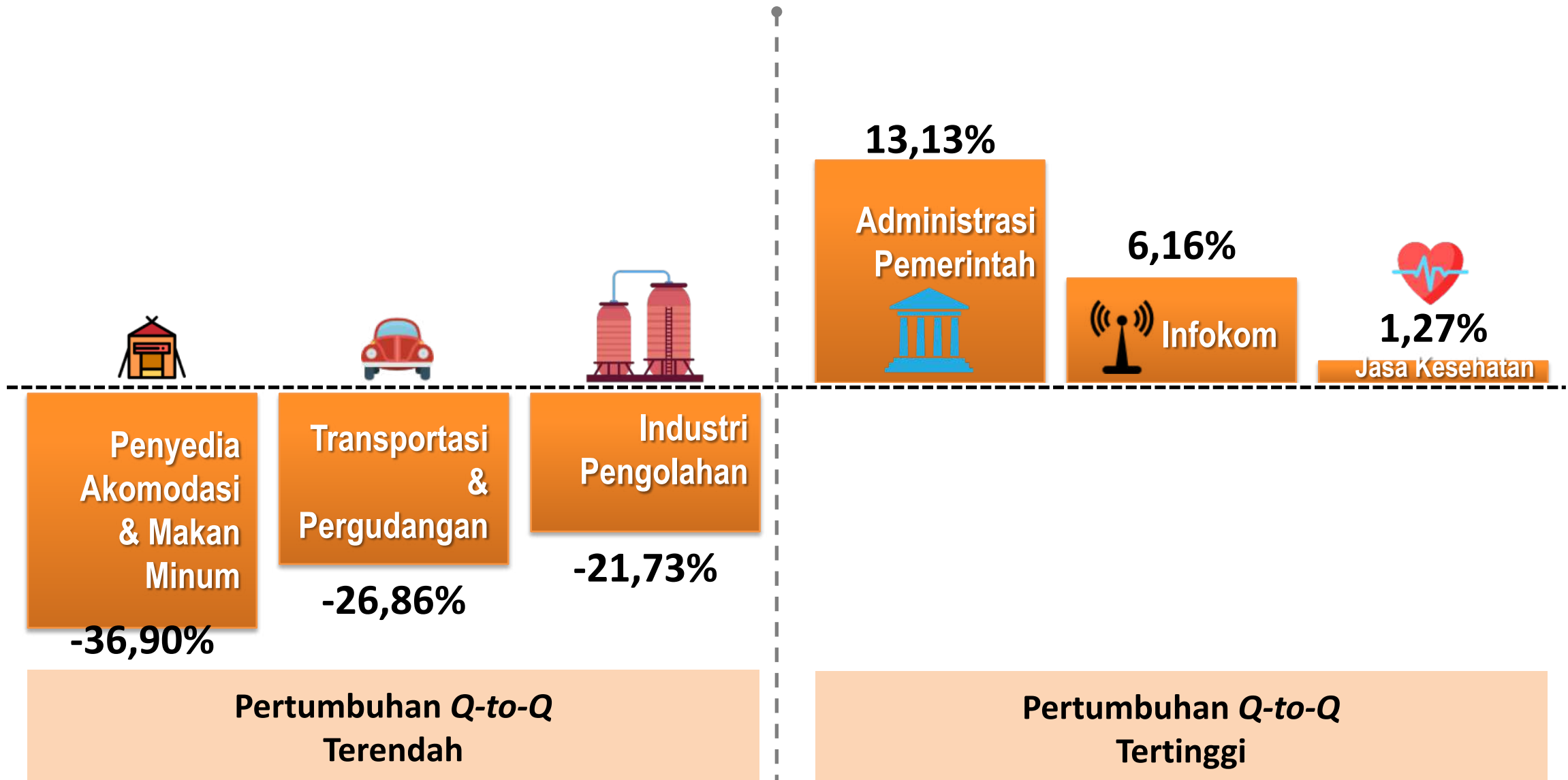



PERTUMBUHAN PDRB TERTINGGI & TERENDAH MENURUT LAPANGAN USAHA

TRIWULAN II-2020 (Y-ON-Y) : -8,22%

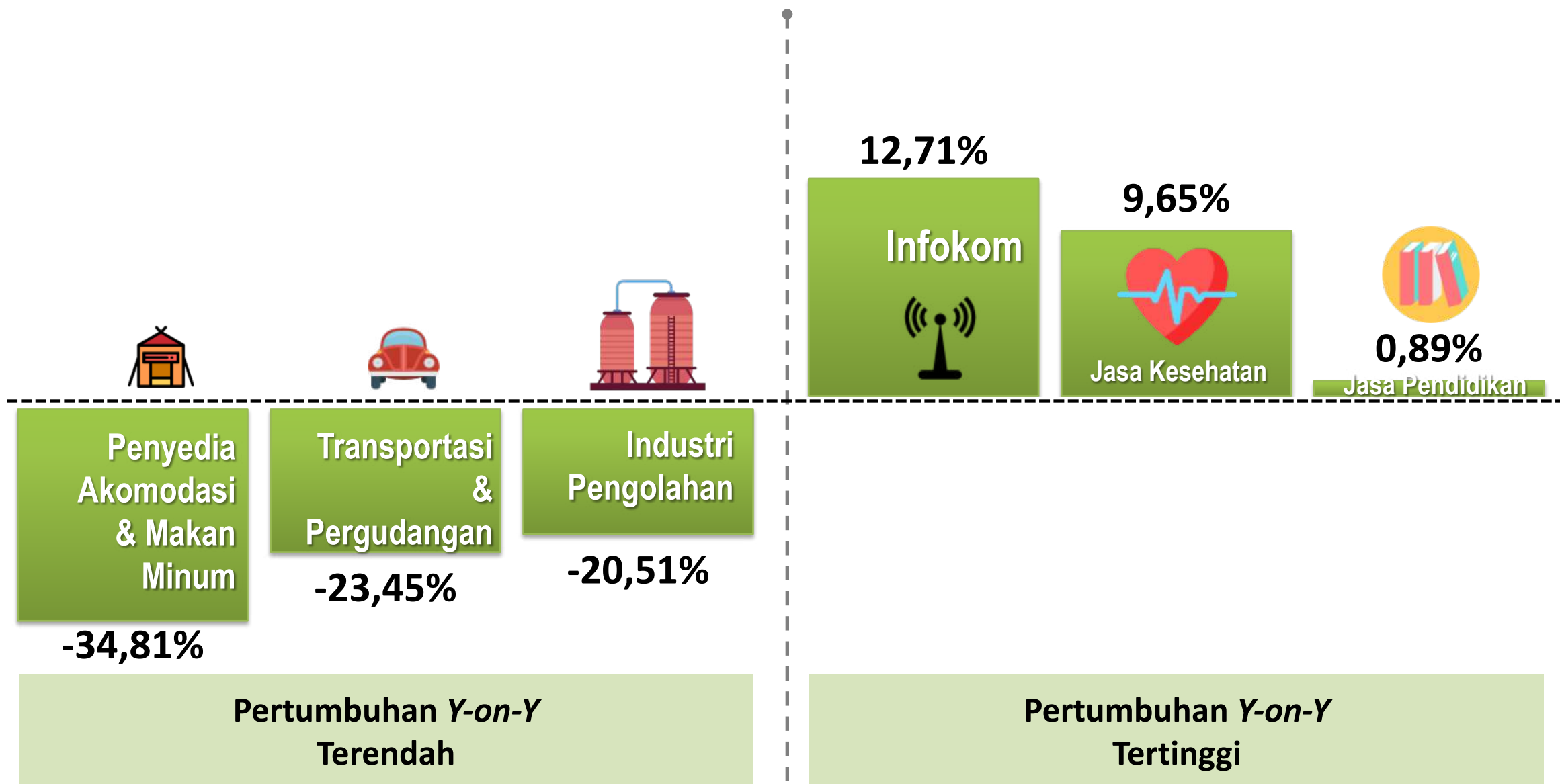

SEKTOR YANG MENGALAMI PENURUNAN PALING DALAM (Y-ON-Y)



**PENYEDIAAN
AKOMODASI DAN
MAKAN MINUM**
≡ **-34,81%**

1. Penurunan tingkat penghunian kamar hotel sebesar -54,23%
2. Pajak hotel dan restoran berkontraksi cukup dalam

1. Penurunan jumlah penumpang KRL sebesar -77%
2. Penurunan jumlah penumpang MRT sebesar -92% (q to q)
3. Penurunan volume penumpang dan PNP-KM kereta luar kota sebesar -97%
4. Penurunan jumlah penumpang Transjakarta sebesar -86,78%
5. Penurunan jumlah penumpang angkutan laut sebesar -96%
6. Penurunan jumlah barang yang dimuat di angkutan laut sebesar -22%
7. Penurunan jumlah penumpang angkutan udara sebesar -93,5%



TRANSPORTASI
≡ **-23,45%**



**INDUSTRI
PENGOLAHAN**
≡ **-20,51%**

1. Penurunan produksi kendaraan versi Gaikindo sebesar -85%
2. Penurunan kinerja secara umum yang disebabkan jumlah jam kerja yang berkurang
3. Penurunan impor bahan baku/penolong sebesar -77,46%



STRUKTUR DAN PERTUMBUHAN PDRB MENURUT LAPANGAN USAHA

TRIWULAN II-2020 (Y-on-Y) : -8,22%

Struktur PDRB (%)

Pertumbuhan PDRB (%)

Struktur PDRB (%)	Pertumbuhan PDRB (%)
16,34	[5,02] -13,66
[16,92] [10,14] 11,09	0,80 [6,44]
[11,08] 10,82	[-0,44] -9,79
[11,93] 10,37	[-4,07] -20,51
[8,23] 10,28	[13,12] 12,71
[9,04] 9,49	[13,09] -7,32
[6,00] 6,68	[4,84] -0,56
[6,81] 6,44	[12,10] -13,58
[4,92] 5,44	[5,03] 0,89
[4,02] 3,92	[8,94] -10,34
[4,72] 3,47	[6,35] -34,81
[3,67] 3,00	[7,51] -23,45
[1,69] 2,04	[6,21] 9,65
[0,35] 0,34	[6,26] -12,73
[0,24] 0,15	[-0,53] -9,66
[0,08] 0,09	[0,35] -0,28
[0,03] 0,04	[-0,65] -1,77

**Sumber Pertumbuhan Ekonomi DKI Jakarta Triwulanan Y-on-Y
Menurut Lapangan Usaha (Persen)**

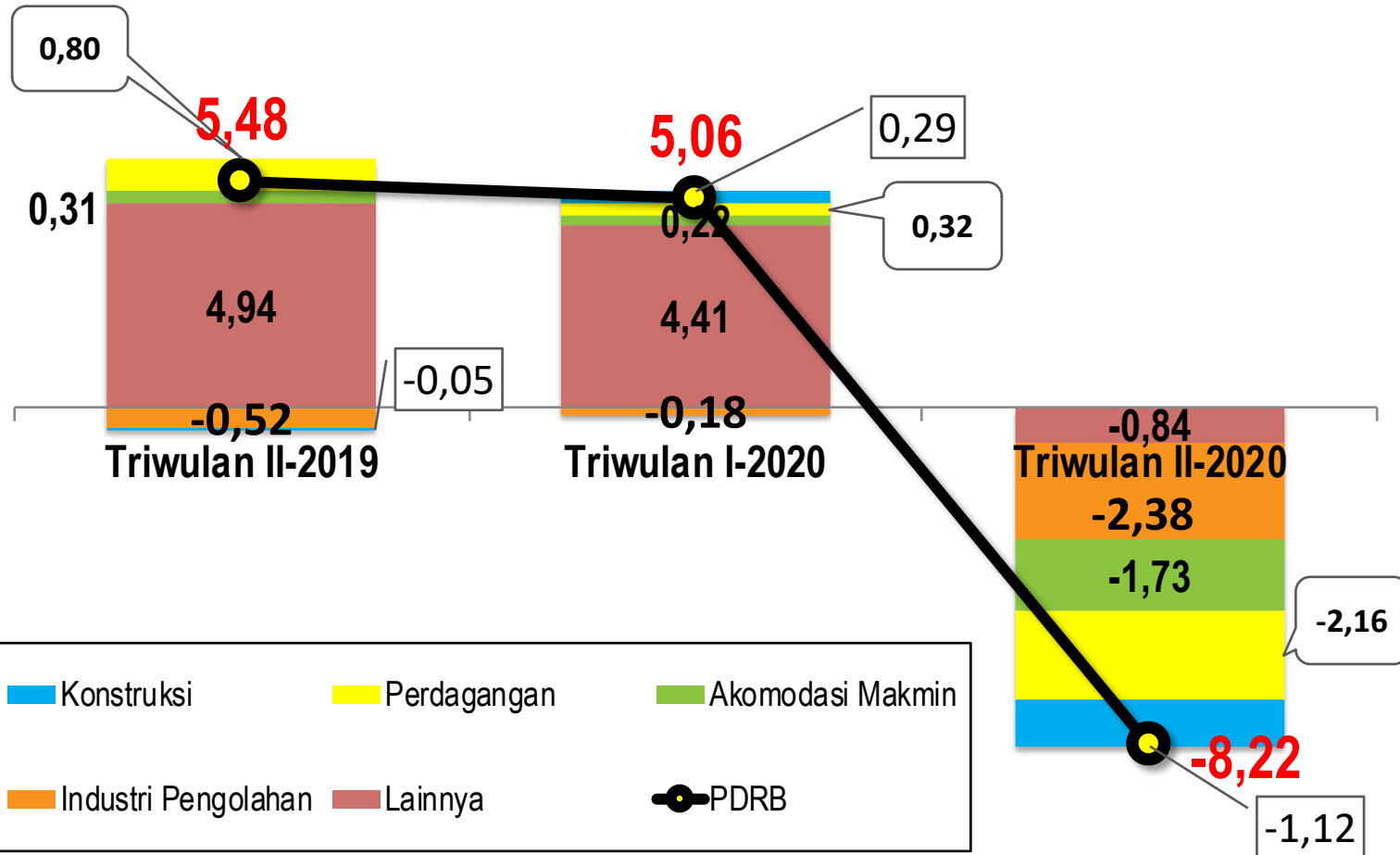

**Sumber Kontraksi
Ekonomi
DKI Jakarta
Triwulan II-2020
(Y-on-Y)**

*Industri Pengolahan
menjadi Penyumbang
sumber kontraksi
terdalam sebesar*

-2,38%

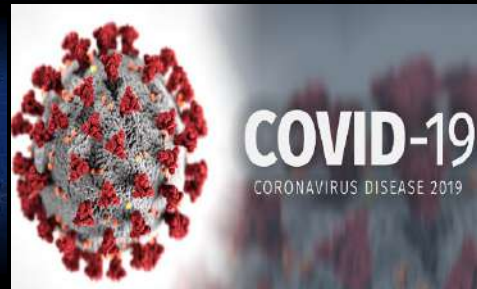

**BADAN PUSAT STATISTIK
PROVINSI DKI JAKARTA**

Pelopop
Data Statistik
Terpercaya
Untuk Semua

PDRB MENURUT PENGELUARAN

Pertumbuhan dan Kontribusi PDRB

Pertumbuhan Lapangan Usaha

Sumber Pertumbuhan PDRB



PERTUMBUHAN PDRB MENURUT PENGELUARAN TRIWULAN II-2020 (PERSEN)

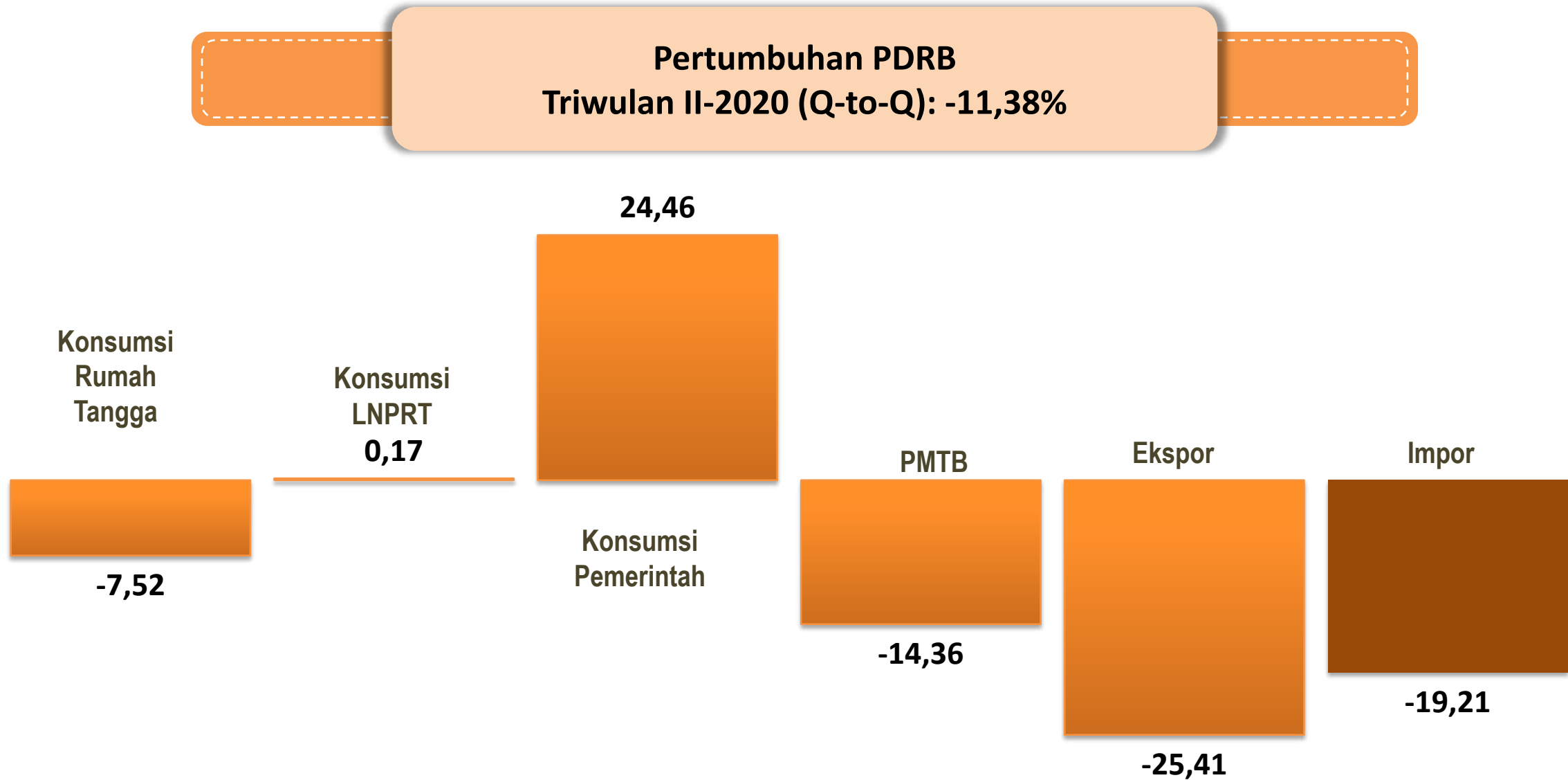



STRUKTUR DAN PERTUMBUHAN PDRB MENURUT PENGELUARAN

TRIWULAN II-2020 (Y-on-Y) : -8,22%

Struktur PDRB (%)

Pertumbuhan PDRB (%)

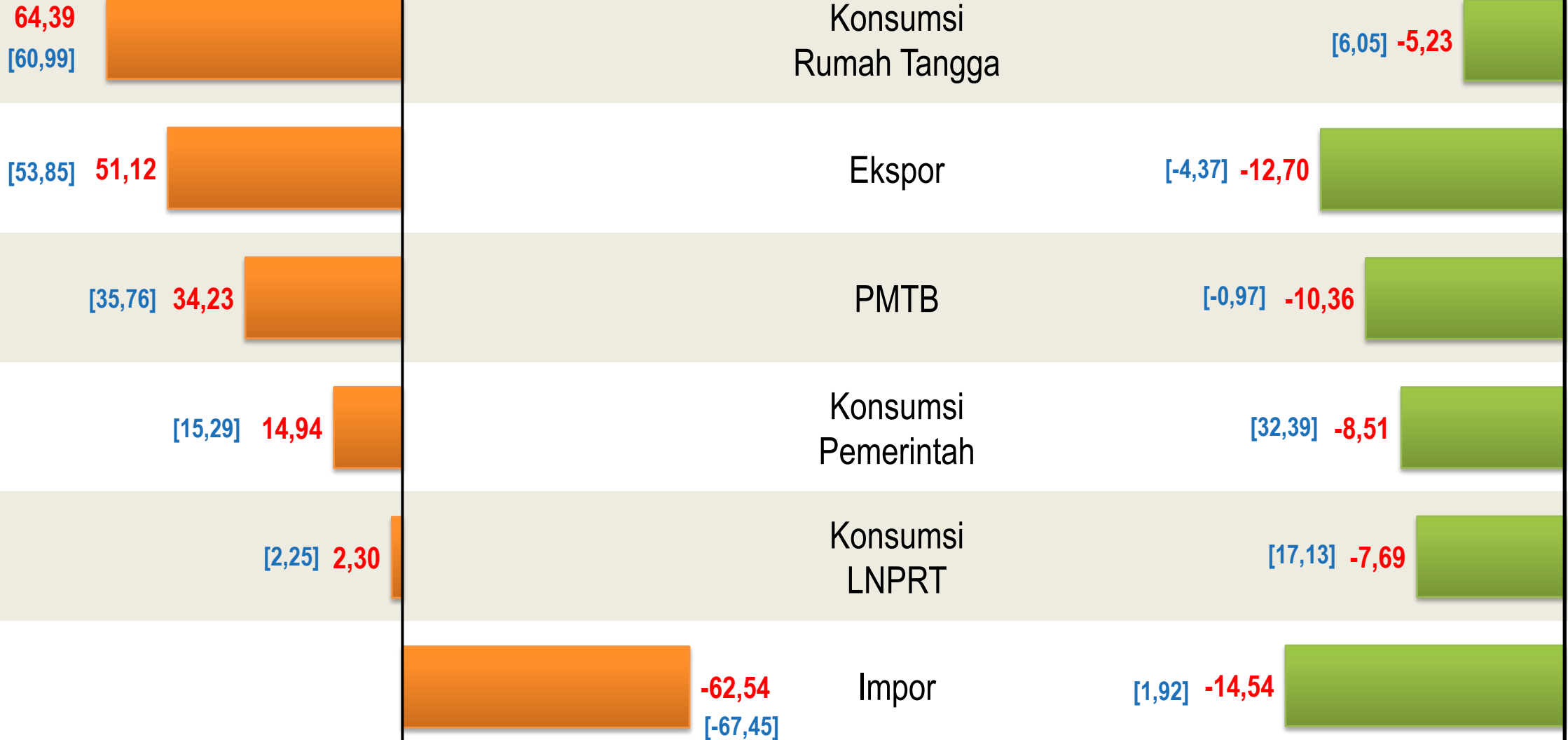

Keterangan : Angka dalam [...] merupakan angka Triwulan II-2019 (Y-on-Y)

KOMPONEN YANG MENYUMBANG PENURUNAN PALING DALAM (Y-ON-Y)



**PENGELUARAN
KONSUMSI
RUMAH TANGGA**
≡ -5,23%

1. Indeks retail Jakarta berkontraksi - 52,7%
2. Impor Barang Konsumsi LN berkontraksi -10,30%
3. Penjualan sepeda motor versi AISII berkontraksi -86%
4. Penurunan Penerimaan Pendapatan PNS (perubahan kebijakan pembayaran THR)



**PEMBENTUKAN
MODAL TETAP
BRUTO**
≡ -10,36%

1. Penurunan Kinerja Sektor **Konstruksi** sebesar -9,79%
2. Penurunan **Impor Barang Modal LN** sebesar -20,31%
3. **Impor Mesin dan Perlengkapan** berkontraksi -4,90%
4. **Impor Kendaraan** berkontraksi - 41,11%
5. **Impor Peralatan Lainnya** berkontraksi -0,12%

Ekspor Barang

- Perlambatan ekonomi pada negara tujuan ekspor, seperti Cina 3,2% dan Singapura -12%
- Penurunan Kinerja Industri Pengolahan sebesar -20,51%
- Penurunan Ekspor Barang LN, volume -7,57% dan secara nilai - 20,12%

Ekspor Jasa

- Penurunan jumlah wisatawan Mancanegara hingga -90%
- Penghentian operasional bandara dan stasiun kereta



EKSPOR
≡ -12,70%

Sumber Pertumbuhan PDRB Triwulanan Menurut Pengeluaran (Y-on-Y, Persen)

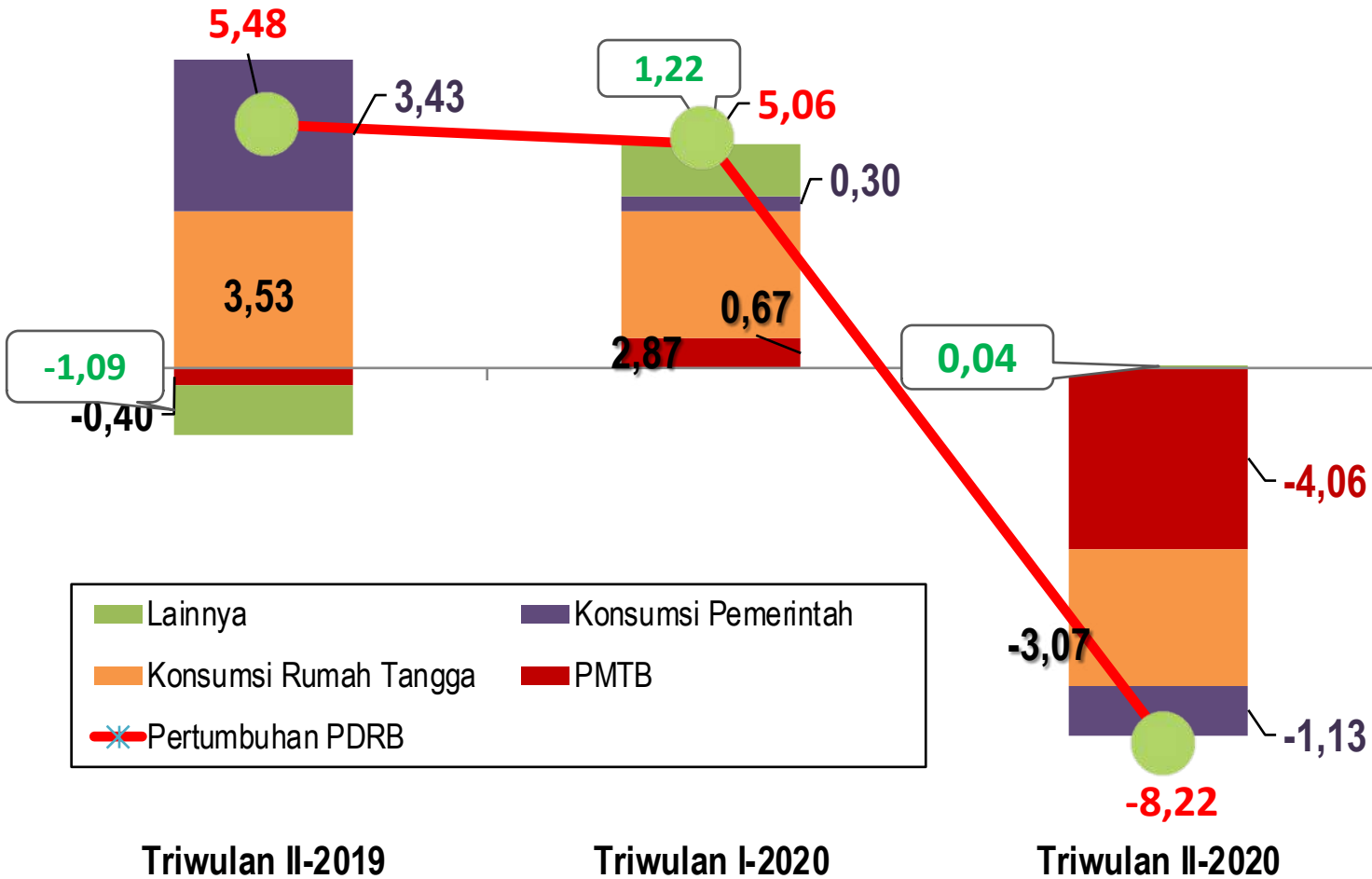

Sumber Kontraksi Ekonomi DKI Jakarta Triwulan II-2020 (Y-on-Y)

PMTB menjadi Penyumbang Sumber kontraksi terdalam ekonomi sebesar

-4,06%



**BADAN PUSAT STATISTIK
PROVINSI DKI JAKARTA**

Pelopor
Data Statistik
Terpercaya
Untuk Semua

PERBANDINGAN ANTAR PROVINSI

Pertumbuhan Ekonomi

Struktur Ekonomi

Perbandingan Nasional



Pertumbuhan Ekonomi Menurut Provinsi Triwulan II-2020 (persen)

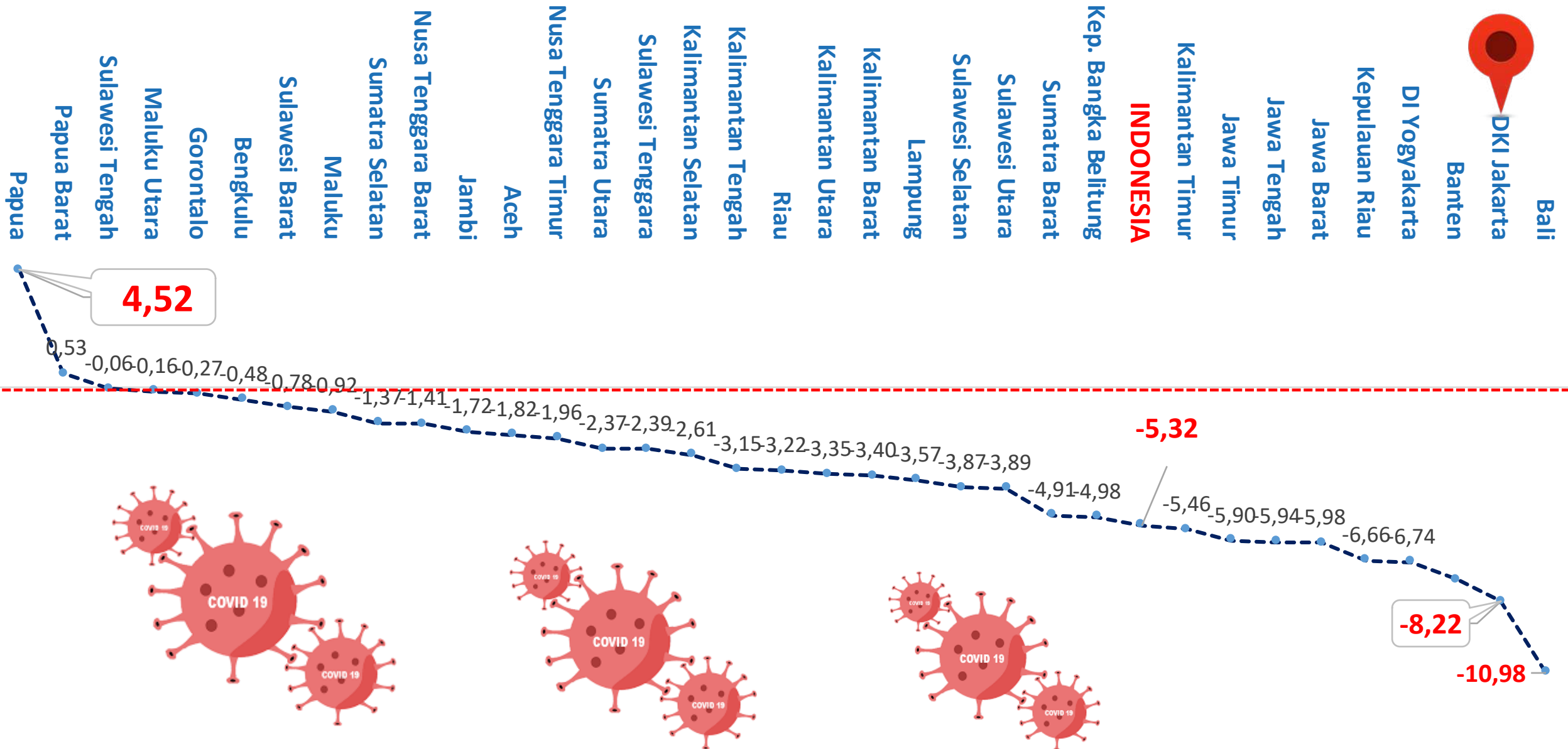
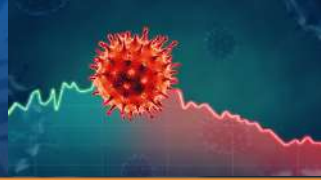

Struktur Ekonomi Menurut 34 Provinsi Terhadap Nasional Triwulan II-2020 (Persen)

No	Provinsi	Distribusi
6	Riau	4,45
7	Kalimantan Timur	3,95
8	Banten	3,88
9	Sulawesi Selatan	3,25
10	Sumatra Selatan	3,01
11	Lampung	2,37
12	Kepulauan Riau	1,60
13	Sumatra Barat	1,53
14	Bali	1,44
15	Kalimantan Barat	1,34
16	Jambi	1,29
17	Papua	1,27
18	Kalimantan Selatan	1,16
19	Sulawesi Tengah	1,07
20	Aceh	1,06
21	Kalimantan Tengah	0,95
22	Nusa Tenggara Barat	0,87
23	DI Yogyakarta	0,85
24	Sulawesi Tenggara	0,84
25	Sulawesi Utara	0,82
26	Nusa Tenggara Timur	0,69
27	Kalimantan Utara	0,64
28	Papua Barat	0,54
29	Bengkulu	0,48
30	Kep. Bangka Belitung	0,47
31	Maluku	0,30
32	Sulawesi Barat	0,30
33	Gorontalo	0,27
34	Maluku Utara	0,26
	NASIONAL	100,00

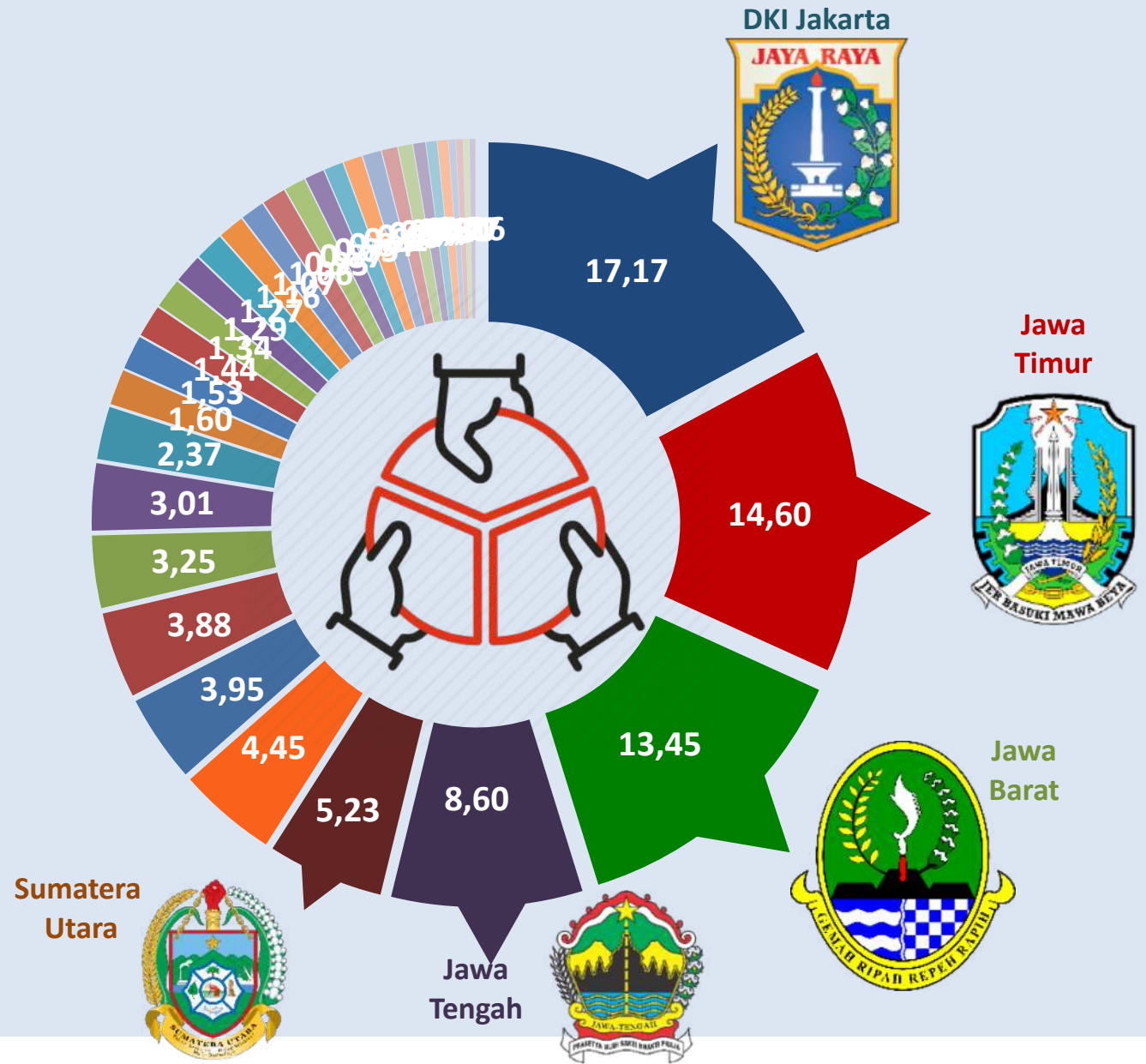



Perbandingan Laju Pertumbuhan Triwulanan 2016-2020 (y - on- y) Nasional dan DKI Jakarta (persen)

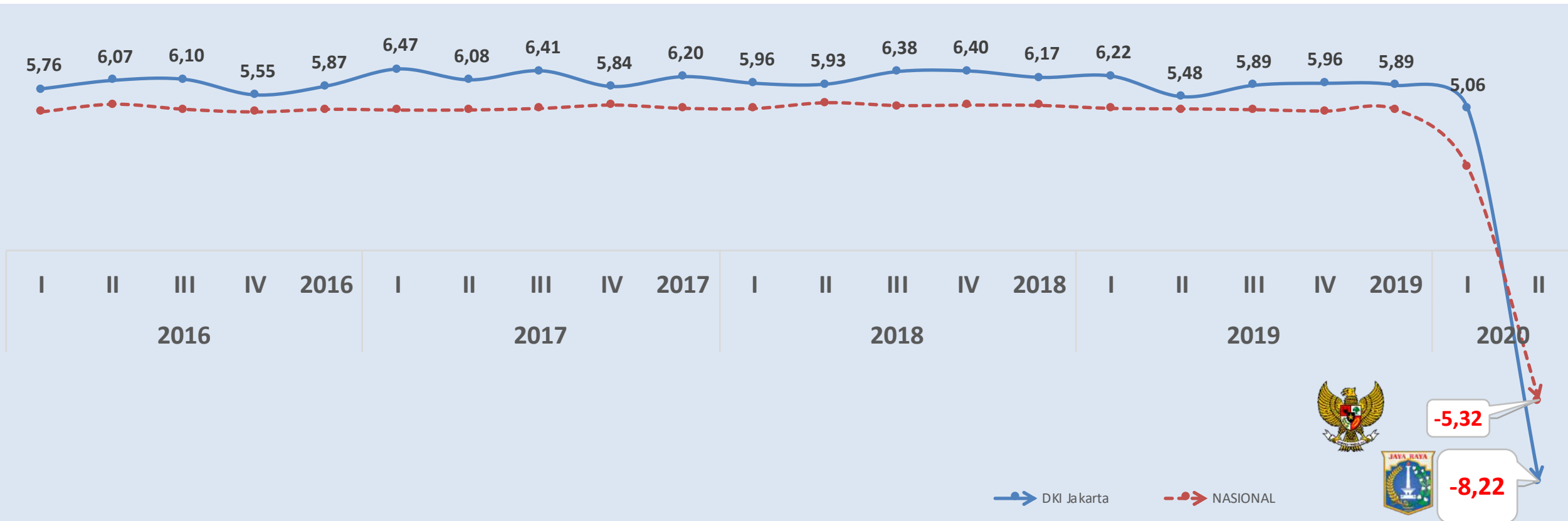



Lampiran Tabel -Tabel PDRB Menurut Lapangan Usaha

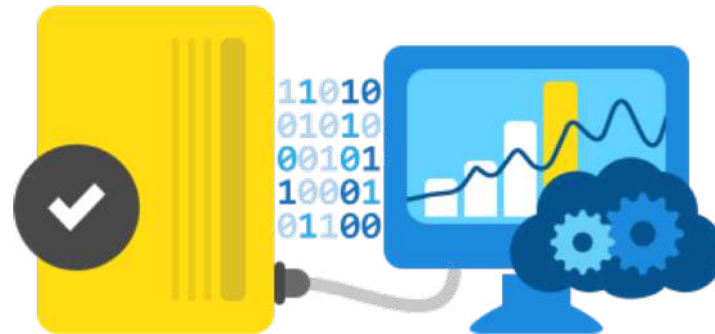



PDRB MENURUT LAPANGAN USAHA (TRIWULANAN) ATAS DASAR HARGA BERLAKU DAN KONSTAN 2010 (MILYAR RUPIAH)

Lapangan Usaha	Harga Berlaku		Harga Konstan 2010	
	Triw I-2020	Triw II-2020	Triw I-2020	Triw II-2020
(1)	(2)	(3)	(4)	(5)
A Pertanian, Kehutanan, Perikanan	566,45	572,53	351,56	348,60
B Pertambangan dan Penggalian	1 269,58	994,46	675,33	668,63
C Industri Pengolahan	86 074,91	67 235,59	53 305,07	41 722,13
D Pengadaan Listrik dan Gas	2 398,92	2 181,96	1 359,95	1 231,45
E Pengadaan Air, Pengelolaan Sampah, Limbah	231,12	228,82	185,64	183,67
F Konstruksi	82 405,94	70 183,03	54 931,80	46 704,28
G Perdagangan Besar & Eceran, Reparasi Mobil & Sepeda Motor	121 475,33	106 004,70	71 250,05	61 890,36
H Transportasi dan Pergudangan	26 556,19	19 470,42	17 010,65	12 442,43
I Akomodasi dan Makan Minum	35 243,14	22 510,96	23 222,16	14 652,16
J Informasi dan Komunikasi	61 811,48	66 702,83	55 810,65	59 250,79
K Jasa Keuangan dan Asuransi	86 445,00	71 903,57	57 346,33	48 113,42
L Real Estate	44 582,92	43 332,29	29 932,95	28 918,94
M,N Jasa Perusahaan	66 815,04	61 562,81	39 274,39	35 970,24
O Adm Pemerintahan, Pertahanan, Jaminan Sosial	36 723,67	41 796,75	16 001,45	18 102,78
P Jasa Pendidikan	36 294,33	35 294,73	21 616,15	21 021,00
Q Jasa Kesehatan & Kegiatan Sosial	12 967,79	13 206,44	8 140,10	8 243,38
R,S,T,U Jasa Lainnya	29 263,38	25 449,60	18 417,90	15 992,85
PRODUK DOMESTIK REGIONAL BRUTO (PDRB)	731 125,17	648 631,48	468 832,14	415 457,12



LAJU PERTUMBUHAN PDRB MENURUT LAPANGAN USAHA TAHUN DASAR 2010 (PERSEN)

Lapangan Usaha (1)	Triw II-2020 Terhadap Triw I-2020 (Q-to-Q) (2)	Triw II-2020 Terhadap Triw II-2019 (Y-on-Y) (3)	Semester I-2020 Terhadap Semester I-2019 (C-to-C) (4)
A Pertanian, Kehutanan, Perikanan	- 0,84	- 0,28	0,17
B Pertambangan dan Penggalian	- 0,99	- 9,66	- 8,45
C Industri Pengolahan	- 21,73	- 20,51	- 10,84
D Pengadaan Listrik dan Gas	- 9,45	- 12,73	- 3,92
E Pengadaan Air, Pengelolaan Sampah, Limbah	- 1,06	- 1,77	- 0,62
F Konstruksi	- 14,98	- 9,79	- 3,58
G Perdagangan Besar & Eceran, Reparasi Mobil & Sepeda Motor	- 13,14	- 13,66	- 5,92
H Transportasi dan Pergudangan	- 26,86	- 23,45	- 8,14
I Akomodasi dan Makan Minum	- 36,90	- 34,81	- 15,26
J Informasi dan Komunikasi	6,16	12,71	10,96
K Jasa Keuangan dan Asuransi	- 16,10	0,80	8,45
L Real Estate	- 3,39	- 0,56	1,72
M,N Jasa Perusahaan	- 8,41	- 7,32	- 1,83
O Adm Pemerintahan, Pertahanan, Jaminan Sosial	13,13	- 13,58	- 7,51
P Jasa Pendidikan	- 2,75	0,89	4,23
Q Jasa Kesehatan & Kegiatan Sosial	1,27	9,65	9,89
R,S,T,U Jasa Lainnya	- 13,17	- 10,34	- 2,52
PRODUK DOMESTIK REGIONAL BRUTO (PDRB)	- 11,38	- 8,22	- 1,63



SUMBER PERTUMBUHAN PDRB MENURUT LAPANGAN USAHA TAHUN DASAR 2010

Lapangan Usaha (1)	Triw II-2020 Terhadap Triw I-2020 (Q-to-Q) (2)	Triw II-2020 Terhadap Triw II-2019 (Y-on-Y) (3)	Semester I-2020 Terhadap Semester I-2019 (C-to-C) (4)
A Pertanian, Kehutanan, Perikanan	- 0,00	- 0,00	0,00
B Pertambangan dan Penggalian	- 0,00	- 0,02	- 0,01
C Industri Pengolahan	- 2,47	- 2,38	- 1,29
D Pengadaan Listrik dan Gas	- 0,03	- 0,04	- 0,01
E Pengadaan Air, Pengelolaan Sampah, Limbah	- 0,00	- 0,00	- 0,00
F Konstruksi	- 1,75	- 1,12	- 0,42
G Perdagangan Besar & Eceran, Reparasi Mobil & Sepeda Motor	- 2,00	- 2,16	- 0,93
H Transportasi dan Pergudangan	- 0,97	- 0,84	- 0,29
I Akomodasi dan Makan Minum	- 1,83	- 1,73	- 0,76
J Informasi dan Komunikasi	0,73	1,48	1,26
K Jasa Keuangan dan Asuransi	- 1,97	0,08	0,91
L Real Estate	- 0,22	- 0,04	0,11
M,N Jasa Perusahaan	- 0,70	- 0,63	- 0,16
O Adm Pemerintahan, Pertahanan, Jaminan Sosial	0,45	- 0,63	- 0,31
P Jasa Pendidikan	- 0,13	0,04	0,19
Q Jasa Kesehatan & Kegiatan Sosial	0,02	0,16	0,16
R,S,T,U Jasa Lainnya	- 0,52	- 0,41	- 0,10
PRODUK DOMESTIK REGIONAL BRUTO (PDRB)	- 11,38	- 8,22	- 1,63



Lampiran Tabel - Tabel PDRB Menurut Pengeluaran

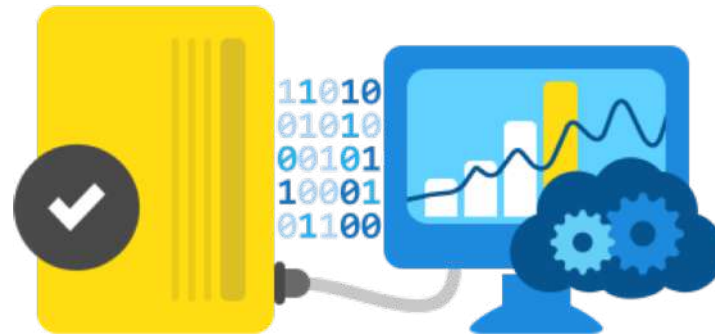



PDRB Menurut Pengeluaran Atas Dasar Harga Berlaku dan Konstan 2010 (Milyar Rupiah)

Komponen	Atas Dasar Harga Berlaku		Atas Dasar Harga Konstan 2010	
	Triw I-2020	Triw II-2020	Triw I-2020	Triw II-2020
(1)	(2)	(3)	(4)	(5)
1 Pengeluaran Konsumsi Rumah Tangga	447 164,73	417 683,52	272 197,46	251 729,05
2 Pengeluaran Konsumsi LNPRT	14 832,92	14 947,46	9 762,39	9 778,82
3 Pengeluaran Konsumsi Pemerintah	76 343,86	96 897,69	44 269,70	55 099,72
4 Pembentukan Modal Tetap Domestik Bruto	258 718,77	222 023,05	185 631,81	158 966,23
5 Perubahan Inventori	- 14 994,67	- 28 846,15	- 7 716,75	- 14 866,94
6 Ekspor Barang dan Jasa	445 164,14	331 591,96	269 735,37	201 189,91
7 <u>Dikurangi</u> Impor Barang dan Jasa	496 104,58	405 666,05	305 047,84	246 439,66
PRODUK DOMESTIK REGIONAL BRUTO (PDRB)	731 125,17	648 631,48	468 832,14	415 457,12



Laju Pertumbuhan PDRB Menurut Pengeluaran (Persen)

Komponen	Triw II- 2020 Terhadap Triw I-2020 (Q-to-Q)	Triw II-2020 terhadap Triw II-2019 (Y-on-Y)	Semester I-2020 Terhadap Semester I-2019 (C-to-C)
(1)	(2)	(3)	(4)
1 Pengeluaran Konsumsi Rumah Tangga	- 7,52	- 5,23	- 0,21
2 Pengeluaran Konsumsi LNPRT	0,17	- 7,69	- 6,58
3 Pengeluaran Konsumsi Pemerintah	24,46	- 8,51	- 3,67
4 Pembentukan Modal Tetap Domestik Bruto	- 14,36	- 10,36	- 4,27
5 Perubahan Inventori			
6 Ekspor Barang dan Jasa	- 25,41	- 12,70	- 1,13
7 <u>Dikurangi</u> Impor Barang dan Jasa	- 19,21	- 14,54	- 4,87
PRODUK DOMESTIK REGIONAL BRUTO (PDRB)	- 11,38	- 8,22	- 1,63



Sumber Pertumbuhan PDRB Menurut Pengeluaran

Komponen	Triw II- 2020 Terhadap Triw I-2020 (Q-to-Q)	Triw II-2020 terhadap Triw II-2019 (Y-on-Y)	Semester I-2020 Terhadap Semester I-2019 (C-to-C)
(1)	(2)	(3)	(4)
1 Pengeluaran Konsumsi Rumah Tangga	- 4,37	- 3,07	- 0,12
2 Pengeluaran Konsumsi LNPRT	0,00	- 0,18	- 0,15
3 Pengeluaran Konsumsi Pemerintah	2,31	- 1,13	- 0,42
4 Pembentukan Modal Tetap Domestik Bruto	- 5,69	- 4,06	- 1,71
5 Perubahan Inventori	- 1,53	- 2,58	- 1,77
6 Ekspor Barang dan Jasa	- 14,62	- 6,47	- 0,60
7 <u>Dikurangi</u> Impor Barang dan Jasa	- 12,50	- 9,26	- 3,14
PRODUK DOMESTIK REGIONAL BRUTO (PDRB)	- 11,38	- 8,22	- 1,63



**BADAN PUSAT STATISTIK
PROVINSI DKI JAKARTA**

Mari Bersama #MencatatIndonesia



Sensus Penduduk Online

15 Februari – 29 Mei 2020

Alamat web: sensus.bps.go.id



Sensus Penduduk Wawancara

1 – 30 September 2020



**Sensus
Penduduk
2020**

#MencatatIndonesia

Terima Kasih

