

Katalog : 1102001.1212040

Kecamatan Kutalimbaru Dalam Angka 2021



KUTALIMBARU
JL. PASAR IX NO 1 SAMIT RE X KEC KUTALIMBARU 2021



**BADAN PUSAT STATISTIK
KABUPATEN DELI SERDANG**



Kecamatan Kutalimbaru Dalam Angka 2021



KECAMATAN KUTALIMBARU DALAM ANGKA 2021

ISSN: 2776-060X

No. Publikasi: 12120.2113

Katalog: 1102001.1212040

Ukuran Buku: 14,8 cm x 21 cm

Jumlah Halaman: xviii + 105 halaman

Naskah:

Badan Pusat Statistik Kabupaten Deli Serdang

Penyunting

Badan Pusat Statistik Kabupaten Deli Serdang

Gambar Kover oleh

Badan Pusat Statistik Kabupaten Deli Serdang

Diterbitkan oleh

© BPS Kabupaten Deli Serdang

Dicetak oleh

CV Rilis Grafika

Dilarang mengumumkan, mendistribusikan, mengomunikasikan, dan/atau menggandakan sebagian atau seluruh isi buku ini untuk tujuan komersial tanpa izin tertulis dari Badan Pusat Statistik

PETA KECAMATAN KUTALIMBARU

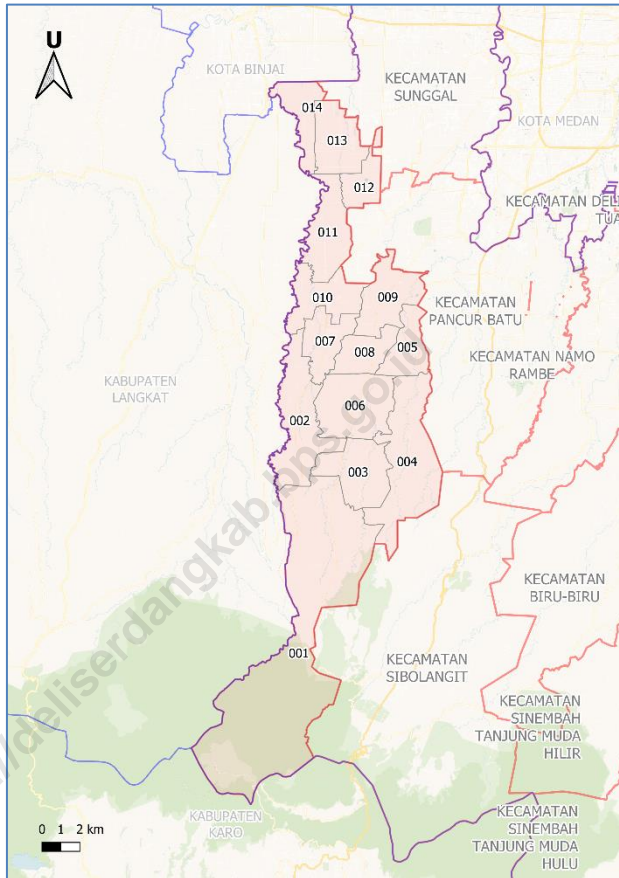

001 : SUKA MAKMUR

002 : PERPANDEN

003 : NAMO MIRIK

004 : SUKA DAME

005 : KWALA LAU BICIK

006 : PASAR X

007 : SAMPE CITA

008 : KUTALIMBARU

009 : SUKA RENDE

010 : LAU BAKERI

011 : SILEBO LEBO

012 : SAWIT REJO

013 : SEI MENCIRIM

014 : NAMO RUBE JULU

KEPALA BPS KABUPATEN DELI SERDANG
CHIEF STATISTICIAN OF DELI SERDANG REGENCY



Ir. Sawaluddin Naibaho, M.Si



KATA PENGANTAR

Puji syukur kita panjatkan kehadirat Allah SWT atas terbitnya publikasi Kecamatan Kotalimbaru Dalam Angka 2021. Publikasi ini merupakan tugas rutin yang diterbitkan setiap tahunnya oleh Koordinator Statistik Kecamatan (KSK).

Dalam rangka penerbitan publikasi ini dibutuhkan data-data yang akurat, yang siap disajikan agar dapat dimanfaatkan berbagai pihak terutama pemerintah dalam rangka perencanaan pembangunan. Kami sangat mengharapkan kepada sumber data agar pada masa yang akan datang kerja sama yang telah dijalin dengan baik dapat lebih ditingkatkan lagi dengan penyediaan data yang cepat, akurat, dan lengkap.

Pada kesempatan ini, saya ingin mengucapkan terima kasih kepada Camat, KSK, instansi terkait dan semua Kepala Desa/Lurah yang telah membantu kelancaran dalam penerbitan publikasi ini.

Penyajian data dalam publikasi ini masih banyak kekurangannya, namun kami mengharapkan kiranya buku ini dapat bermanfaat bagi para konsumen data. Saran dan kritik yang konstruktif demi perbaikan serta kesempurnaan buku ini kami terima dengan senang hati.

Lubuk Pakam, September 2021

Kepala BPS

Kabupaten Deli Serdang

Ir. Sawaluddin Naibaho, M.Si.

VISI dan MISI BPS

VISI :

Pelopor data statistik terpercaya untuk semua

The Agent of Trustworthy statistical data for all

MISI :

1. Menyediakan data statistik berkualitas melalui kegiatan statistik yang terintegrasi dan berstandar nasional maupun internasional;
2. Memperkuat Sistem Statistik Nasional yang berkesinambungan melalui pembinaan dan koordinasi di bidang statistik;
3. Membangun insan statistik yang profesional, berintegritas dan amanah untuk kemajuan perstatistikan;

SADAR STATISTIK

STATISTICAL AWARENESS

Penyelenggara / Organizer :

Sadar untuk menggunakan teknik statistik yang tepat guna dan menyajikan data statistik yang diperlukan pengguna secara tepat waktu, akurat dan mudah dipahami

Aware to apply an effective statistical technic and to provide an accurate, actual and easy to understand data to the consument

Responden / Respondent :

Sadar untuk memberikan jawaban apa adanya sesuai dengan kenyataan tanpa ragu-ragu

Aware to give a factual answer without doubt

Pengguna / User :

Sadar untuk memahami metode, konsep/definisi serta memanfaatkan data statistik secara optimal

Aware to understand the method, concept /definition and to use statistical data as optimal as possible

SEJARAH SINGKAT KECAMATAN KUTALIMBARU

1. Zaman Pemerintahan Belanda

Daerah ini bernama Hofd Perbapaan Sebernaman yang sekarang dinamakan Kecamatan Kutalimbaru. Hofd Perbapaan Kutalimbaru tunduk ke-Daerah yang bernama Coetoeleur Van Boven yang sekarang Pancur Batu (Armenia). Hofd Perbapaan Sebernaman membawahi 6 Perbapaan dan di jabat oleh Tangkas Sinulingga dan ke Penghuluan sebanyak 80 kepenghuluan.

2. Zaman Pemerintahan Jepang (1942-1945)

Pada zaman Pemerintahan Jepang Pemerintahan Kutalimbaru terbagi atas 80 Komico, yang tunduk ke Daerah Guntebu yang di jabat oleh Bunsinco.

3. Zaman Pemerintahan R.I (1945)

Pada zaman Pemerintahan Republik Indonesia daerah ini berstatus kecamatan yang membawahi 80 kepenghuluan dan secara organisatoris pemerintahan untuk ke Kabupaten sampai tahun 1946. Pada waktu itu Kecamatan Kutalimbaru tunduk ke Kewedanaan Deli Hulu yang berkedudukan di Pancur Batu, yang berada dalam Wilayah Kewedanaan Deli Hulu terdiri dari beberapa Kecamatan Kutalimbaru, Kecamatan Sibolangit, Kecamatan Namo Rambe dan Kecamatan Kutalimbaru.

4. *Zaman Negara Sumatera Timur (NST) 1948*

Pada masa ini daerah ini bernama Onder Hofd (ODH) yang berada dibawah Pemerintahan Distrik Hofd di Pancur Batu yang dijabat oleh Negeri Purba, dan keadaan ini berlangsung sampai tanggal 29 Desember 1949

5. *Negara Kesatuan (1950)*

Pada zaman ini status Pemerintahan di Daerah ini kembali ke Kecamatan Kutalimbaru yang dijabat oleh Kelang Sinulingga dan kewedanaan di Pancur Batu yang dijabat oleh Keras Surbakti (Kewedanaan Deli Hulu) terus berlangsung sampai penghapusan Wilayah Kewedanaan Deli Hulu pada tahun 1957. Setelah Penghapusan Kewedanaan maka status Pemerintah berubah kembali Kecamatan Kutalimbaru dengan Ibu Kota Kecamatan yang berdomisili di Desa Kutalimbaru.

DAFTAR ISI

| | <u>Halaman</u> |
|---|-----------------------|
| Peta Kecamatan Kotalimbaru | iii |
| Kepala BPS Kabupaten Deli Serdang..... | v |
| Kata Pengantar | vii |
| Visi dan Misi BPS | ix |
| Sadar Statistik | x |
| Sejarah Singkat Kecamatan Kotalimbaru | xi |
| Daftar Isi..... | xii |
| Daftar Tabel... .. | xv |
| | |
| Bab I Geografi dan Iklim | 1 |
| Bab II Pemerintahan..... | 9 |
| Bab III Kependudukan dan Ketenagakerjaan..... | 15 |
| Bab IV Sosial..... | 21 |
| Bab V Pertanian..... | 47 |
| Bab VI Industri dan Energi..... | 55 |
| Bab VII Perdagangan..... | 60 |
| Bab VIII Transportasi, Komunikasi, Hotel dan Pariwisata | 65 |
| Lampiran..... | 77 |

DAFTAR TABEL

| | | |
|-------------|---|----|
| Tabel 1.1.1 | Letak dan Geografi Kecamatan Kutalimbaru, 2020 | 3 |
| Tabel 1.1.2 | Luas Wilayah Menurut Desa/Kelurahan di Kecamatan Kutalimbaru, 2020 | 4 |
| Tabel 1.1.3 | Tinggi Wilayah di Atas Permukaan Laut (DPL) dan Kontur Tanah Menurut Desa/Kelurahan di Kecamatan Kutalimbaru, 2020 | 5 |
| Tabel 1.1.4 | Letak Geografis Menurut Desa/Kelurahan di Kecamatan Kutalimbaru, 2020 | 6 |
| Tabel 1.1.5 | Jarak dari Ibukota Kecamatan ke Kantor Desa/Kelurahan di Kecamatan Kutalimbaru, 2020 | 7 |
| Tabel 1.2.1 | Rata-rata Jumlah Hari Hujan dan Curah Hujan Menurut Bulan di Kecamatan Kutalimbaru, 2020 | 8 |
| Tabel 2.1 | Jumlah Dusun/Lingkungan, Rukun Warga (RW), Rukun Tetangga (RT) dan Perangkat Desa Menurut Desa/Kelurahan di Kecamatan Kutalimbaru, 2020 | 11 |
| Tabel 2.2 | Jumlah Pegawai Kantor Camat Menurut Jenis Kelamin dan Golongan di Kecamatan Kutalimbaru (jiwa), 2020 | 12 |
| Tabel 2.3 | Jumlah Pegawai Kantor Camat Menurut Jenis Kelamin dan Pendidikan Terakhir yang Ditamatkan di Kecamatan Kutalimbaru (jiwa), 2020 | 13 |
| Tabel 3.1.1 | Jumlah Penduduk dan Rasio Jenis Kelamin Menurut Desa/Kelurahan di Kecamatan Kutalimbaru, 2020..... | 17 |
| Tabel 3.1.2 | Jumlah Penduduk, Distribusi dan Kepadatan Penduduk Menurut Desa/Kelurahan di Kecamatan Kutalimbaru, 2020 | 18 |
| Tabel 3.1.3 | Jumlah Penduduk Menurut Kelompok Umur dan Jenis Kelamin di Kecamatan Kutalimbaru (jiwa), 2020..... | 19 |
| Tabel 3.2.1 | Jumlah Perusahaan dan Tenaga Kerja Terdaftar Sesuai UU No. 7 Tahun 1981 dan yang terkena PHK di Kecamatan Kutalimbaru (jiwa), 2015-2020 | 20 |
| Tabel 4.1.1 | Jumlah Sekolah, Murid, Guru dan Ratio Murid-Guru Taman Kanak-Kanak Menurut Desa/Kelurahan di Kecamatan Kutalimbaru, 2020 | 23 |
| Tabel 4.1.2 | Jumlah Sekolah, Murid, Guru dan Ratio Murid-Guru Sekolah Dasar Negeri (SD Negeri) Menurut Desa/Kelurahan di KecamatanKutalimbaru, 2020 | 24 |

| | | |
|--------------|--|----|
| Tabel 4.1.3 | Jumlah Sekolah, Murid, Guru dan Ratio Murid-Guru Sekolah Dasar Swasta (SD Swasta) Menurut Desa/Kelurahan di Kecamatan Kotalimbaru, 2020 | 25 |
| Tabel 4.1.4 | Jumlah Sekolah, Murid, Guru dan Ratio Murid-Guru Madrasah Ibtidaiyah Negeri & Swasta (MI) Menurut Desa/Kelurahan di Kecamatan Kotalimbaru, 2020 | 26 |
| Tabel 4.1.5 | Jumlah Sekolah, Murid, Guru dan Ratio Murid-Guru Sekolah Menengah Pertama Negeri (SMP Negeri) Menurut Desa/Kelurahan di Kecamatan Kotalimbaru, 2020 | 27 |
| Tabel 4.1.6 | Jumlah Sekolah, Murid, Guru dan Ratio Murid-Guru Sekolah Menengah Pertama Swasta (SMP Swasta) Menurut Desa/Kelurahan di Kecamatan Kotalimbaru, 2020 | 28 |
| Tabel 4.1.7 | Jumlah Sekolah, Murid, Guru dan Ratio Murid-Guru Madrasah Tsanawiyah Negeri & Swasta (MTs) Menurut Desa/Kelurahan di Kecamatan Kotalimbaru, 2020 | 29 |
| Tabel 4.1.8 | Jumlah Sekolah, Murid, Guru dan Ratio Murid-Guru Sekolah Menengah Tingkat Atas Negeri (SMA Negeri) Menurut Desa/Kelurahan di Kecamatan Kotalimbaru, 2020 | 30 |
| Tabel 4.1.9 | Jumlah Sekolah, Murid, Guru dan Ratio Murid-Guru Sekolah Menengah Tingkat Atas Swasta (SMA Swasta) Menurut Desa/Kelurahan di Kecamatan Kotalimbaru, 2020 | 31 |
| Tabel 4.1.10 | Jumlah Sekolah, Murid, Guru dan Ratio Murid-Guru Madrasah Aliyah Negeri & Swasta (MA) Menurut Desa/Kelurahan di Kecamatan Kotalimbaru, 2020 | 32 |
| Tabel 4.1.11 | Jumlah Sekolah, Murid, Guru dan Ratio Murid-Guru Sekolah Menengah Kejuruan Negeri & Swasta (SMK) Menurut Desa/Kelurahan di Kecamatan Kotalimbaru, 2020 | 33 |
| Tabel 4.1.12 | Jumlah Sekolah, Murid, Guru dan Rasio Murid-Guru Menurut Jenjang Sekolah dan Desa/Kelurahan di Kecamatan Kotalimbaru, 2020 | 34 |
| Tabel 4.2.1 | Jumlah Sarana Kesehatan Menurut Desa/Kelurahan di Kecamatan Kotalimbaru, 2020 | 37 |
| Tabel 4.2.2 | Jumlah Tenaga Kesehatan Menurut Desa/Kelurahan di Kecamatan Kotalimbaru, 2020 | 38 |
| Tabel 4.2.3 | Jumlah Pasangan Usia Subur (PUS) dan Peserta KB Aktif (Akteptor KB) Menurut Desa/Kelurahan di Kecamatan Kotalimbaru, 2020 | 39 |

| | | |
|-------------|--|----|
| Tabel 4.2.4 | Peserta KB Aktif (Akseptor KB) Menurut Desa/Kelurahan dan Alat Kontrasepsi yang Digunakan di Kecamatan Kotalimbaru, 2020 | 40 |
| Tabel 4.3.1 | Jumlah Tempat Peribadatan Menurut Desa/Kelurahan di Kecamatan Kotalimbaru, 2020 | 42 |
| Tabel 4.3.2 | Jumlah Jemaah Haji Yang Diberangkatkan di Kecamatan Kotalimbaru (orang), 2012-2020 | 43 |
| Tabel 4.3.3 | Jumlah PPN/P3N, Nikah, Talak, Cerai, dan Rujuk di Kecamatan Kotalimbaru, 2020 | 44 |
| Tabel 4.4.1 | Jumlah Bangunan Rumah Tempat Tinggal Menurut Desa/Kelurahan di Kecamatan Kotalimbaru, 2020..... | 45 |
| Tabel 4.4.2 | Jumlah Hasil Pentahapan Keluarga Sejahtera Menurut Desa/Kelurahan di Kecamatan Kotalimbaru, 2020..... | 46 |
| Tabel 5.1.1 | Angka Ketersediaan bahan pangan di Kecamatan Kotalimbaru (Ha), 2020 | 49 |
| Tabel 5.2.1 | Luas Panen, Perkiraan Produksi Produksi dan Rata-rata Produksi Tanaman Sayuran Menurut Desa/Kelurahan di Kecamatan Kotalimbaru, 2020 | 50 |
| Tabel 5.2.1 | Luas Panen, Perkiraan Produksi dan Rata-rata Produksi Tanaman Biofarmaka Menurut Desa/Kelurahan di Kecamatan Kotalimbaru, 2020 | 51 |
| Tabel 5.3.1 | Luas Tanaman dan Produksi Perkebunan Rakyat Menurut Jenis Tanaman di Kecamatan Kotalimbaru, 2020 | 52 |
| Tabel 5.4.1 | Populasi Ternak Menurut Jenis Ternak di Kecamatan Kotalimbaru (Ekor), 2020..... | 53 |
| Tabel 5.4.2 | Populasi Unggas Menurut Desa/Kelurahan dan Jenis Ternak di Kecamatan Kotalimbaru (Ekor), 2020..... | 54 |
| Tabel 6.1.1 | Jumlah Perusahaan Industri Besar, Sedang, Kecil dan Kerajinan Rumah Tangga Menurut Desa/Kelurahan di Kecamatan Kotalimbaru, 2020 | 57 |
| Tabel 6.1.2 | Jumlah Kilang Padi dan Kilang Batu Bata Menurut Desa/Kelurahan di Kecamatan Kotalimbaru, 2020..... | 58 |
| Tabel 6.2.1 | Banyaknya Rumah Tangga Pelanggan Listrik dan PDAM Menurut Desa/Kelurahan di Kecamatan Kotalimbaru, 2020 | 59 |
| Tabel 7.1 | Jumlah Pasar Tradisional (Tetap) dan Pasar Mingguan (Pekanan) Menurut Desa/Kelurahan di Kecamatan Kotalimbaru, 2020 | 62 |

| | | |
|-------------|--|----|
| Tabel 7.2 | Jumlah Toko, Kios, dan Warung Menurut Desa/Kelurahan di Kecamatan Kotalimbaru, 2020 | 63 |
| Tabel 8.1.1 | Panjang Jalan Kecamatan Menurut Jenis Permukaan di Kecamatan Kotalimbaru (Km), 2020 | 67 |
| Tabel 8.1.2 | Panjang Jalan Menurut Kondisi Jalan di Kecamatan Kotalimbaru (Km), 2020 | 68 |
| Tabel 8.1.3 | Jumlah Kendaraan Bermotor Menurut Jenis Kendaraan dan Desa/Kelurahan di Kecamatan Kotalimbaru (Unit), 2020 .. | 69 |
| Tabel 8.1.4 | Jumlah Kendaraan Tidak Bermotor Menurut Jenis Kendaraan dan Desa/Kelurahan di Kecamatan Kotalimbaru (Unit), 2020 | 70 |
| Tabel 8.2.1 | Jumlah Sarana Komunikasi Menurut Desa/Kelurahan di Kecamatan Kotalimbaru, 2020 | 71 |
| Tabel 8.2.2 | Jumlah Produksi Pos Menurut Jenisnya di Kecamatan Kotalimbaru, 2020 | 72 |
| Tabel 8.3.1 | Jumlah Jasa Penginapan Tiap Desa/Kelurahan di Kecamatan Kotalimbaru, 2020 | 73 |
| Tabel 8.3.2 | Jumlah Tempat Penyediaan Makan dan Minum Menurut Desa/Kelurahan di Kecamatan Kotalimbaru, 2020 | 74 |
| Tabel 8.3.3 | Jumlah dan Nama Obyek Wisata Menurut Desa/Kelurahan di Kecamatan Kotalimbaru, 2020 | 75 |
| Tabel 9.1.1 | Target dan Realisasi Penerimaan PBB Tiap Desa/Kelurahan di Kecamatan Kotalimbaru (Rp), 2020..... | 79 |
| Tabel 9.1.2 | Jumlah Aktivitas Jasa Keuangan Menurut Desa/ Kelurahan di Kecamatan Kotalimbaru, 2020 | 80 |
| Lampiran 1 | Nama dan Masa Jabatan Camat yang Bertugas di Kecamatan Kotalimbaru | 84 |
| Lampiran 2 | Nama Kepala dan Sekretaris Desa/Kelurahan yang Bertugas di Kecamatan Kotalimbaru | 85 |
| Lampiran 3 | Nama Koordinator Statistik Kecamatan (KSK) pada BPS Kabupaten Deli Serdang | 86 |

<https://ejournal.dangkab.bps.go.id>

Bab 1

Geografi dan Iklim



1.1. KEADAAN GEOGRAFI

Tabel 1.1.1 Letak dan Geografi Kecamatan Kutalimbaru, 2020

| KARAKTERISTIK | PENJELASAN |
|--|---|
| (1) | (2) |
| 1. Letak Wilayah | : |
| 2. Luas Wilayah | : 178,81 Km Persegi |
| 3. Letak di Atas Permukaan Laut | : |
| 4. Batas-batas Wilayah | |
| a. Utara | : Berbatasan dengan Kecamatan Sunggal dan Kecamatan Pancur Batu |
| b. Selatan | : Berbatasan dengan Kecamatan Sibolangit |
| c. Timur | : Berbatasan dengan Kecamatan Pancur Batu |
| d. Barat | : Berbatasan dengan Kabupaten Langkat |
| 5. Jumlah Desa / Kelurahan | : 14 Desa |
| 6. Jumlah Dusun / Lingkungan | : 100 Dusun |
| 7. Sungai-sungai yang Melintasi | : Lau Penda Babar Sari |
| 8. Curah Hujan | : 272 mm |
| 9. Hari Hujan | : 143 hari |
| 10. Jarak Kantor Kecamatan dengan Ibu Kota Kabupaten | : 124 km |
| 11. Jarak Kantor Kecamatan dengan Ibu Kota Propinsi | : 68 km |

Sumber: KSK Kecamatan Kutalimbaru

Tabel 1.1.2 Luas Wilayah Menurut Desa/Kelurahan di Kecamatan Kutalimbaru, 2020

| | Desa/Kelurahan | Luas (km²) | Persentase |
|----|-----------------------|------------------------------|-------------------|
| | (1) | (2) | (3) |
| 1 | Suka Makmur | 23,4 | 13,09 |
| 2 | Perpanden | 24,0 | 13,42 |
| 3 | Namo Mirik | 21,74 | 12,16 |
| 4 | Suka Dame | 23,6 | 13,2 |
| 5 | Kwala Lau Bicik | 8,4 | 4,7 |
| 6 | P a s a r X | 11,6 | 6,49 |
| 7 | Sampe Cita | 7,3 | 4,08 |
| 8 | Kutalimbaru | 9,6 | 5,37 |
| 9 | Suka Rende | 9,3 | 5,2 |
| 10 | Lau Bakeri | 7,3 | 4,08 |
| 11 | Silebo Lebo | 9,66 | 5,4 |
| 12 | Sawit Rejo | 7,75 | 4,33 |
| 13 | Sei Mencirim | 6,32 | 3,53 |
| 14 | Namo Rube Julu | 8,84 | 4,94 |
| | Kutalimbaru | 178,81 | 100,00 |

Sumber: Kantor Desa/Kelurahan Kecamatan Kutalimbaru

Tabel 1.1.3 Tinggi Wilayah di Atas Permukaan Laut (DPL) dan Kontur Tanah Menurut Desa/Kelurahan di Kecamatan Kutalimbaru, 2020

| | Desa/Kelurahan | Tinggi DPL (m) | Kontur Tanah |
|----|-----------------------|-----------------------|---------------------|
| | (1) | (2) | (3) |
| 1 | Suka Makmur | - | Perbukitan |
| 2 | Perpanden | - | Dataran |
| 3 | Namo Mirik | - | Dataran |
| 4 | Suka Dame | - | Perbukitan |
| 5 | Kwala Lau Bிக | - | Dataran |
| 6 | P a s a r X | - | Dataran |
| 7 | Sampe Cita | - | Dataran |
| 8 | Kutalimbaru | - | Dataran |
| 9 | Suka Rende | - | Dataran |
| 10 | Lau Bakeri | - | Dataran |
| 11 | Silebo Lebo | - | Dataran |
| 12 | Sawit Rejo | - | Dataran |
| 13 | Sei Mencirim | - | Dataran |
| 14 | Namo Rube Julu | - | Dataran |

Sumber: Kantor Desa/Kelurahan Kecamatan Hampan Perak

Tabel 1.1.4 Letak Geografis Menurut Desa/Kelurahan di Kecamatan Kutalimbaru, 2020

| | Desa/Kelurahan | Lintang Utara | Bujur Timur |
|----|-----------------------|----------------------|--------------------|
| | (1) | (2) | (3) |
| 1 | Suka Makmur | 3°39' | 9°853' |
| 2 | Perpanden | 3°42' | 9°851' |
| 3 | Namo Mirik | 3°54' | 9°853' |
| 4 | Suka Dame | 3°40' | 9°856' |
| 5 | Kwala Lau Bicik | 3°44' | 9°856' |
| 6 | P a s a r X | 3°43' | 9°854' |
| 7 | Sampe Cita | 3°43' | 9°854' |
| 8 | Kutalimbaru | 3°47' | 9°855' |
| 9 | Suka Rende | 3°47' | 9°852' |
| 10 | Lau Bakeri | 3°47' | 9°852' |
| 11 | Silebo Lebo | 3°52' | 9°854' |
| 12 | Sawit Rejo | 3°56' | 9°852' |
| 13 | Sei Mencirim | 3°55' | 9°853' |
| 14 | Namo Rube Julu | 3°55' | 9°853' |

Sumber: BPS Kabupaten Deli Serdang

Tabel 1.1.5 Jarak dari Ibukota Kecamatan ke Kantor Desa/Kelurahan di Kecamatan Kutalimbaru, 2020

| Desa/Kelurahan | Jarak Ibukota Kecamatan ke Kantor Desa/Kelurahan |
|-------------------|---|
| (1) | (2) |
| 1 Suka Makmur | 8 |
| 2 Perpanden | 25 |
| 3 Namo Mirik | 6 |
| 4 Suka Dame | 25 |
| 5 Kwala Lau Bிக | 20 |
| 6 P a s a r X | 1 |
| 7 Sampe Cita | 20 |
| 8 Kutalimbaru | - |
| 9 Suka Rende | 5 |
| 10 Lau Bakeri | 15 |
| 11 Silebo Lebo | 17 |
| 12 Sawit Rejo | 20 |
| 13 Sei Mencirim | 28 |
| 14 Namo Rube Julu | 30 |

Sumber: Kantor Desa/Kelurahan Kecamatan Kutalimbaru

1.2. KEADAAN IKLIM

Tabel 1.2.1 Rata-rata Jumlah Hari Hujan dan Curah Hujan Menurut Bulan di Kecamatan Kutalimbaru Tahun 2020

| Bulan (1) | Hari Hujan (Hari) (2) | Curah Hujan (mm) (3) |
|--------------|-----------------------------|----------------------------|
| Januari | 9 | 109 |
| Februari | 13 | 413 |
| Maret | 10 | 166 |
| April | 18 | 604 |
| Mei | 21 | 386 |
| Juni | 13 | 305 |
| Juli | 12 | 327 |
| Agustus | 12 | 321 |
| September | 17 | 399 |
| Oktober | 16 | 197 |
| November | 22 | 590 |
| Desember | 25 | 832 |

Sumber: Badan Meteorologi dan Geofisika Stasiun Klimatologi Deli Serdang
Stasiun Pengamatan Kebun Semayang Empl

<https://id.ejerdangkab.bps.go.id>

Bab 2

Pemerintahan



Tabel 2.1 Jumlah Dusun/Lingkungan, Rukun Warga (RW), Rukun Tetangga (RT) dan Perangkat Desa Menurut Desa/Kelurahan di Kecamatan Kutalimbaru, 2020

| | Desa/Kelurahan | Dusun/ Lingk. | RW | RT | Perangkat Desa |
|----|-------------------------|------------------|-----|-----|-------------------|
| | (1) | (2) | (3) | (4) | (5) |
| 1 | Suka Makmur | 11 | - | - | 5 |
| 2 | Perpanden | 8 | - | - | 5 |
| 3 | Namo Mirik | 6 | - | - | 5 |
| 4 | Suka Dame | 9 | - | - | 5 |
| 5 | Kwala Lau Bicik | 4 | - | - | 4 |
| 6 | P a s a r X | 6 | - | - | 5 |
| 7 | Sampe Cita | 7 | - | - | 4 |
| 8 | Kutalimbaru | 3 | - | - | 5 |
| 9 | Suka Rende | 6 | - | - | 4 |
| 10 | Lau Bakeri | 10 | - | - | 5 |
| 11 | Silebo Lebo | 8 | - | - | 5 |
| 12 | Sawit Rejo | 4 | - | - | 5 |
| 13 | Sei Mencirim | 11 | - | - | 4 |
| 14 | Namo Rube Julu | 7 | - | - | 4 |
| | Kutalimbaru 2020 | 100 | - | - | 65 |
| | 2019 | 100 | - | - | 70 |

Sumber: Kantor Desa/Kelurahan Kecamatan Kutalimbaru

Tabel 2.2 Jumlah Pegawai Kantor Camat Menurut Jenis Kelamin dan Golongan di Kecamatan Kotalimbaru (jiwa), 2020

| Golongan | Jenis Kelamin | | Jumlah |
|--------------------|---------------|-----------|-----------|
| | Laki-Laki | Perempuan | |
| (1) | (2) | (3) | (4) |
| I | - | - | - |
| II | 7 | 5 | 12 |
| III | 5 | 3 | 8 |
| IV | 1 | - | 1 |
| Jumlah 2020 | 13 | 8 | 21 |
| 2019 | 16 | 9 | 25 |

Sumber: Kantor Kecamatan Kotalimbaru

Tabel 2.3 Jumlah Pegawai Kantor Camat Menurut Jenis Kelamin dan Pendidikan Terakhir yang Ditamatkan di Kecamatan Kutalimbaru (jiwa), 2020

| Pendidikan Terakhir | Jenis Kelamin | | Jumlah |
|---------------------|---------------|-----------|-----------|
| | Laki-Laki | Perempuan | |
| (1) | (2) | (3) | (4) |
| SD | - | - | - |
| SLTP | - | - | - |
| SLTA | 7 | 5 | 12 |
| Diploma | - | - | - |
| S1 | 3 | 3 | 6 |
| S2 | 3 | - | 3 |
| Jumlah 2020 | 13 | 8 | 21 |
| 2019 | 16 | 9 | 25 |

Sumber: Kantor Kecamatan Kutalimbaru

Bab 3

Kependudukan Dan Ketenagakerjaan



3.1. KEPENDUDUKAN

Tabel 3.1.1 Jumlah Penduduk dan Rasio Jenis Kelamin Menurut Desa/Kelurahan di Kecamatan Kutalimbaru, 2020

| Desa/Kelurahan | Jenis Kelamin (jiwa) | | | Rasio Jenis Kelamin |
|-------------------------|----------------------|---------------|---------------|---------------------|
| | Laki-Laki | Perempuan | Jumlah | |
| (1) | (2) | (3) | (4) | (5) |
| 1 Suka Makmur | 994 | 1 052 | 2 046 | 94,5 |
| 2 Perpanden | 1 076 | 1 083 | 2 159 | 99,4 |
| 3 Namu Mirik | 664 | 685 | 1 349 | 96,9 |
| 4 Suka Dame | 1 356 | 1 364 | 2 720 | 99,4 |
| 5 Kwala Lau Bicik | 623 | 638 | 1 261 | 97,6 |
| 6 P a s a r X | 1 049 | 1 093 | 2 142 | 96 |
| 7 Sampe Cita | 1 348 | 1 423 | 2 771 | 94,7 |
| 8 Kutalimbaru | 975 | 1 037 | 2 012 | 94 |
| 9 Suka Rende | 1 398 | 1 558 | 2 956 | 89,7 |
| 10 Lau Bakeri | 2 167 | 2 101 | 4 268 | 103,1 |
| 11 Silebo Lebo | 1 064 | 1 128 | 2 192 | 94,3 |
| 12 Sawit Rejo | 1 446 | 1 499 | 2 945 | 96,5 |
| 13 Sei Mencirim | 2 946 | 2 852 | 5 798 | 103,3 |
| 14 Namu Rube Julu | 802 | 817 | 1 619 | 98,2 |
| Kutalimbaru 2020 | 17 908 | 18 330 | 36 238 | |

Sumber: Proyeksi Penduduk Indonesia 2010–2035

Tabel 3.1.2 Jumlah Penduduk, Distribusi dan Kepadatan Penduduk Menurut Desa/Kelurahan di Kecamatan Kutalimbaru, 2020

| Desa/Kelurahan | Luas (km ²) | Penduduk (jiwa) | | |
|-------------------------|-------------------------|-----------------|---------------|-------------------------------|
| | | Jumlah | Persentase | Kepadatan per km ² |
| (1) | (2) | (3) | (4) | (5) |
| 1 Suka Makmur | 23,4 | 2 046 | 13,09 | 87,44 |
| 2 Perpanden | 24,0 | 2 159 | 13,42 | 89,96 |
| 3 Namu Mirik | 21,74 | 1 349 | 12,16 | 62,05 |
| 4 Suka Dame | 23,6 | 2 720 | 13,2 | 119,25 |
| 5 Kwala Lau Bicik | 8,4 | 1 261 | 4,7 | 150,12 |
| 6 P a s a r X | 11,6 | 2 142 | 6,49 | 184,66 |
| 7 Sampe Cita | 7,3 | 2 771 | 4,08 | 379,59 |
| 8 Kutalimbaru | 9,6 | 2 012 | 5,37 | 209,58 |
| 9 Suka Rende | 9,3 | 2 956 | 5,2 | 317,85 |
| 10 Lau Bakeri | 7,3 | 4 268 | 4,08 | 584,66 |
| 11 Silebo Lebo | 9,66 | 2 192 | 5,4 | 226,92 |
| 12 Sawit Rejo | 7,75 | 2 945 | 4,33 | 380,00 |
| 13 Sei Mencirim | 6,32 | 5 798 | 3,53 | 917,41 |
| 14 Namu Rube Julu | 8,84 | 1 619 | 4,94 | 183,14 |
| Kutalimbaru 2020 | 178,81 | 17 908 | 100,00 | |

Sumber: Proyeksi Penduduk Indonesia 2010–2035

Tabel 3.1.3 Jumlah Penduduk Menurut Kelompok Umur di Kecamatan Kotalimbaru (jiwa), 2020

| Desa/Kelurahan (1) | Kelompok Umur | | | | |
|-----------------------|---------------|---------------|----------------|------------|------------|
| | 0 - 4 (2) | 0 - 14 (3) | 15 - 64 (4) | 60+ (5) | 65+ (5) |
| 1 Suka Makmur | 187 | 576 | 1 364 | 168 | 106 |
| 2 Perpanden | 194 | 619 | 1 439 | 154 | 101 |
| 3 Namu Mirik | 97 | 331 | 934 | 130 | 84 |
| 4 Suka Dame | 235 | 754 | 1 830 | 215 | 136 |
| 5 Kwala Lau Bிக | 115 | 319 | 868 | 123 | 74 |
| 6 P a s a r X | 205 | 570 | 1 434 | 216 | 138 |
| 7 Sampe Cita | 214 | 691 | 1 943 | 248 | 137 |
| 8 Kotalimbaru | 191 | 574 | 1 315 | 186 | 123 |
| 9 Suka Rende | 241 | 783 | 2 017 | 270 | 156 |
| 10 Lau Bakeri | 341 | 1 074 | 2 990 | 342 | 204 |
| 11 Silebo Lebo | 188 | 606 | 1 496 | 146 | 90 |
| 12 Sawit Rejo | 298 | 874 | 1 957 | 207 | 114 |
| 13 Sei Mencirim | 545 | 1 625 | 3 945 | 415 | 228 |
| 14 Namu Rube Julu | 179 | 479 | 1 075 | 109 | 65 |

Sumber: Proyeksi Penduduk Indonesia 2010–2035

3.1. KETENAGAKERJAAN

Tabel 3.2.1 Jumlah Perusahaan dan Tenaga Kerja Terdaftar Sesuai UU No 7 Tahun 1981 dan yang terkena PHK di Kecamatan Kutalimbaru (jiwa), 2015-2020

| Tahun | Jumlah Perusahaan | Tenaga Kerja Terdaftar | Tenaga Kerja Terkena PHK | Ket |
|-------|-------------------|------------------------|--------------------------|-----|
| (1) | (2) | (3) | (4) | (5) |
| 2015 | | | | |
| 2016 | | | | |
| 2017 | | | | |
| 2019 | | | | |
| 2020 | | | | |

Sumber : Dinas Ketenagakerjaan Kabupaten Deli Serdang

Keterangan: *) Data jumlah perusahaan dan tenaga kerja terdaftar dari Dinas Ketenagakerjaan tidak tersedia untuk tahun 2015 - 2020

Bab 4

SOSIAL



4.1. PENDIDIKAN

Tabel 4.1.1 Jumlah Sekolah, Murid, Guru dan Ratio Murid-Guru Taman Kanak-Kanak Menurut Desa/Kelurahan diKecamatan Kutalimbaru, 2020

| | Desa/Kelurahan | Sekolah | Murid | Guru | Rasio Murid-Guru |
|----|-------------------------|-----------|------------|-----------|------------------|
| | (1) | (2) | (3) | (4) | (5) |
| 1 | Suka Makmur | 1 | 15 | 3 | 5 |
| 2 | Perpenden | - | - | - | - |
| 3 | Namo Mirik | - | - | - | - |
| 4 | Suka Dame | - | - | - | - |
| 5 | Kwala Lau Bிக | - | - | - | - |
| 6 | P a s a r X | 1 | 50 | 3 | 17 |
| 7 | Sampe Cita | 1 | 25 | 4 | 6 |
| 8 | Kutalimbaru | 1 | 32 | 4 | 8 |
| 9 | Suka Rende | 1 | 15 | 1 | 15 |
| 10 | Lau Bakeri | 6 | 179 | 24 | 7 |
| 11 | Silebo Lebo | - | - | - | - |
| 12 | Sawit Rejo | 4 | 98 | 11 | 9 |
| 13 | Sei Mencirim | 2 | 62 | 8 | 8 |
| 14 | Namo Rube Julu | - | - | - | - |
| | Kutalimbaru 2020 | 17 | 476 | 58 | 8 |
| | 2019 | 12 | 320 | 14 | 22 |

Sumber: Kabupaten Deli Serdang Dalam Angka 2021

Tabel 4.1.2 Jumlah Sekolah, Murid, Guru dan Ratio Murid-Guru Sekolah Dasar Negeri (SD Negeri) Menurut Desa/Kelurahan diKecamatan Kutalimbaru, 2020

| | Desa/Kelurahan | Sekolah | Murid | Guru | Rasio Murid-Guru |
|----|-------------------------|----------------|--------------|-------------|-------------------------|
| | (1) | (2) | (3) | (4) | (5) |
| 1 | Suka Makmur | 4 | 393 | 51 | 8 |
| 2 | Perpanden | 2 | 218 | 23 | 9 |
| 3 | Namo Mirik | 1 | 75 | 14 | 5 |
| 4 | Suka Dame | 2 | 296 | 26 | 11 |
| 5 | Kwala Lau Bicik | 1 | 110 | 11 | 10 |
| 6 | P a s a r X | 1 | 73 | 12 | 6 |
| 7 | Sampe Cita | 2 | 278 | 26 | 11 |
| 8 | Kutalimbaru | 2 | 144 | 22 | 6 |
| 9 | Suka Rende | 2 | 287 | 23 | 12 |
| 10 | Lau Bakeri | 2 | 297 | 26 | 11 |
| 11 | Silebo Lebo | 1 | 124 | 12 | 10 |
| 12 | Sawit Rejo | 2 | 244 | 22 | 11 |
| 13 | Sei Mencirim | 3 | 774 | 42 | 18 |
| 14 | Namo Rube Julu | 2 | 112 | 23 | 5 |
| | Kutalimbaru 2020 | 27 | 3 425 | 333 | 10 |
| | 2019 | 27 | 7 536 | 206 | 37 |

Sumber: Dinas P & P Kecamatan Kutalimbaru

Tabel 4.1.3 Jumlah Sekolah, Murid, Guru dan Ratio Murid-Guru Sekolah Dasar Swasta (SD Swasta) Menurut Desa/Kelurahan diKecamatan Kutalimbaru, 2020

| | Desa/Kelurahan | Sekolah | Murid | Guru | Rasio Murid-Guru |
|----|-------------------------|----------------|--------------|-------------|-------------------------|
| | (1) | (2) | (3) | (4) | (5) |
| 1 | Suka Makmur | - | - | - | - |
| 2 | Perpanden | - | - | - | - |
| 3 | Namo Mirik | - | - | - | - |
| 4 | Suka Dame | - | - | - | - |
| 5 | Kwala Lau Bிக | - | - | - | - |
| 6 | Pasar X | 1 | 168 | 8 | 21 |
| 7 | Sampe Cita | 1 | 139 | 2 | 69 |
| 8 | Kutalimbaru | - | - | - | - |
| 9 | Suka Rende | - | - | - | - |
| 10 | Lau Bakeri | 2 | 326 | 20 | 16 |
| 11 | Silebo Lebo | - | - | - | - |
| 12 | Sawit Rejo | 2 | 426 | 17 | 25 |
| 13 | Sei Mencirim | 1 | 226 | 6 | 27 |
| 14 | Namo Rube Julu | - | - | - | - |
| | Kutalimbaru 2020 | 7 | 1 285 | 53 | 24 |
| | 2019 | 7 | 1 672 | 66 | 25 |

Sumber: Dinas P & P Kecamatan Kutalimbaru

Tabel 4.1.4 Jumlah Sekolah, Murid, Guru dan Ratio Murid-Guru Madrasah Ibtidaiyah Negeri & Swasta (MI) Menurut Desa/Kelurahan diKecamatan Kutalimbaru, 2020

| | Desa/Kelurahan | Sekolah | Murid | Guru | Rasio Murid-Guru |
|----|-------------------------|----------|------------|-----------|------------------|
| | (1) | (2) | (3) | (4) | (5) |
| 1 | Suka Makmur | - | - | - | - |
| 2 | Perpanden | - | - | - | - |
| 3 | Namo Mirik | - | - | - | - |
| 4 | Suka Dame | - | - | - | - |
| 5 | Kwala Lau Bிக | - | - | - | - |
| 6 | P a s a r X | - | - | - | - |
| 7 | Sampe Cita | - | - | - | - |
| 8 | Kutalimbaru | - | - | - | - |
| 9 | Suka Rende | - | - | - | - |
| 10 | Lau Bakeri | - | - | - | - |
| 11 | Silebo Lebo | - | - | - | - |
| 12 | Sawit Rejo | - | - | - | - |
| 13 | Sei Mencirim | 1 | 267 | 20 | 13 |
| 14 | Namo Rube Julu | - | - | - | - |
| | Kutalimbaru 2020 | 1 | 267 | 20 | 13 |
| | 2019 | 1 | 267 | 20 | 13 |

Sumber: Kantor Depag Kab. Deli Serdang

Tabel 4.1.5 Jumlah Sekolah, Murid, Guru dan Ratio Murid-Guru Sekolah Menengah Pertama Negeri (SMP Negeri) Menurut Desa/Kelurahan diKecamatan Kutalimbaru, 2020

| | Desa/Kelurahan | Sekolah | Murid | Guru | Rasio Murid-Guru |
|----|-------------------------|----------------|--------------|-------------|-------------------------|
| | (1) | (2) | (3) | (4) | (5) |
| 1 | Suka Makmur | - | - | - | - |
| 2 | Perpanden | - | - | - | - |
| 3 | Namo Mirik | - | - | - | - |
| 4 | Suka Dame | - | - | - | - |
| 5 | Kwala Lau Bicik | - | - | - | - |
| 6 | P a s a r X | - | - | - | - |
| 7 | Sampe Cita | 1 | 338 | 28 | 12 |
| 8 | Kutalimbaru | 1 | 680 | 41 | 17 |
| 9 | Suka Rende | - | - | - | - |
| 10 | Lau Bakeri | - | - | - | - |
| 11 | Silebo Lebo | - | - | - | - |
| 12 | Sawit Rejo | - | - | - | - |
| 13 | Sei Mencirim | - | - | - | - |
| 14 | Namo Rube Julu | 1 | 150 | 69 | 2 |
| | Kutalimbaru 2020 | 3 | 1 168 | 138 | 8 |
| | 2019 | 3 | 855 | 55 | 50 |

Sumber: Dinas P & P Kecamatan Kutalimbaru

Tabel 4.1.6 Jumlah Sekolah, Murid, Guru dan Ratio Murid-Guru Sekolah Menengah Pertama Swasta (SMP Swasta) Menurut Desa/Kelurahan diKecamatan Kutalimbaru, 2020

| | Desa/Kelurahan | Sekolah | Murid | Guru | Rasio Murid-Guru |
|----|-------------------------|----------|--------------|-----------|------------------|
| | (1) | (2) | (3) | (4) | (5) |
| 1 | Suka Makmur | 1 | 92 | 9 | 10 |
| 2 | Perpanden | - | - | - | - |
| 3 | Namo Mirik | 1 | 64 | 8 | 8 |
| 4 | Suka Dame | - | - | - | - |
| 5 | Kwala Lau Bிக | - | - | - | - |
| 6 | P a s a r X | - | - | - | - |
| 7 | Sampe Cita | 1 | 98 | 4 | 25 |
| 8 | Kutalimbaru | 1 | 106 | 9 | 12 |
| 9 | Suka Rende | - | - | - | - |
| 10 | Lau Bakeri | 2 | 787 | 37 | 21 |
| 11 | Silebo Lebo | - | - | - | - |
| 12 | Sawit Rejo | 2 | 210 | 10 | 21 |
| 13 | Sei Mencirim | 1 | 86 | 7 | 12 |
| 14 | Namo Rube Julu | - | - | - | - |
| | Kutalimbaru 2020 | 9 | 1 443 | 84 | 17 |
| | 2019 | 7 | 2562 | 72 | 36 |

Sumber: Dinas P & P Kecamatan Kutalimbaru

Tabel 4.1.7 Jumlah Sekolah, Murid, Guru dan Ratio Murid-Guru Madrasah Tsanawiyah Negeri & Swasta (MTs) Menurut Desa/Kelurahan diKecamatan Kutalimbaru, 2020

| | Desa/Kelurahan | Sekolah | Murid | Guru | Rasio Murid-Guru |
|----|-------------------------|----------------|--------------|-------------|-------------------------|
| | (1) | (2) | (3) | (4) | (5) |
| 1 | Suka Makmur | - | - | - | - |
| 2 | Perpanden | - | - | - | - |
| 3 | Namo Mirik | - | - | - | - |
| 4 | Suka Dame | - | - | - | - |
| 5 | Kwala Lau Bிக | - | - | - | - |
| 6 | P a s a r X | - | - | - | - |
| 7 | Sampe Cita | - | - | - | - |
| 8 | Kutalimbaru | - | - | - | - |
| 9 | Suka Rende | - | - | - | - |
| 10 | Lau Bakeri | 1 | 1 038 | 45 | 23 |
| 11 | Silebo Lebo | - | - | - | - |
| 12 | Sawit Rejo | - | - | - | - |
| 13 | Sei Mencirim | 1 | 257 | 10 | 25 |
| 14 | Namo Rube Julu | - | - | - | - |
| | Kutalimbaru 2020 | 2 | 1 295 | 55 | 23 |
| | 2019 | 2 | 1 295 | 55 | 23 |

Sumber: Kantor Depag Kabupaten Deli Serdang

Tabel 4.1.8 Jumlah Sekolah, Murid, Guru dan Ratio Murid-Guru Sekolah Menengah Tingkat Atas Negeri (SMA Negeri) Menurut Desa/Kelurahan diKecamatan Kutalimbaru, 2020

| | Desa/Kelurahan | Sekolah | Murid | Guru | Rasio Murid-Guru |
|----|-------------------------|----------------|--------------|-------------|-------------------------|
| | (1) | (2) | (3) | (4) | (5) |
| 1 | Suka Makmur | - | - | - | - |
| 2 | Perpanden | - | - | - | - |
| 3 | Namo Mirik | - | - | - | - |
| 4 | Suka Dame | - | - | - | - |
| 5 | Kwala Lau Bிக | - | - | - | - |
| 6 | P a s a r X | - | - | - | - |
| 7 | Sampe Cita | - | - | - | - |
| 8 | Kutalimbaru | - | - | - | - |
| 9 | Suka Rende | 1 | 686 | 52 | 13 |
| 10 | Lau Bakeri | - | - | - | - |
| 11 | Silebo Lebo | - | - | - | - |
| 12 | Sawit Rejo | - | - | - | - |
| 13 | Sei Mencirim | - | - | - | - |
| 14 | Namo Rube Julu | - | - | - | - |
| | Kutalimbaru 2020 | 1 | 686 | 52 | 13 |
| | 2019 | 1 | 685 | 47 | 15 |

Sumber: Dinas P & P Kecamatan Kutalimbaru

Tabel 4.1.9 Jumlah Sekolah, Murid, Guru dan Ratio Murid-Guru Sekolah Menengah Tingkat Atas Swasta (SMA Swasta) Menurut Desa/Kelurahan diKecamatan Kutalimbaru, 2018

| | Desa/Kelurahan | Sekolah | Murid | Guru | Rasio Murid-Guru |
|----|-------------------------|----------|------------|-----------|------------------|
| | (1) | (2) | (3) | (4) | (5) |
| 1 | Suka Makmur | - | - | - | - |
| 2 | Perpanden | - | - | - | - |
| 3 | Namo Mirik | - | - | - | - |
| 4 | Suka Dame | - | - | - | - |
| 5 | Kwala Lau Bிக | - | - | - | - |
| 6 | P a s a r X | - | - | - | - |
| 7 | Sampe Cita | - | - | - | - |
| 8 | Kutalimbaru | - | - | - | - |
| 9 | Suka Rende | - | - | - | - |
| 10 | Lau Bakeri | 2 | 648 | 30 | 21 |
| 11 | Silebo Lebo | - | - | - | - |
| 12 | Sawit Rejo | 1 | 134 | 5 | 27 |
| 13 | Sei Mencirim | - | - | - | - |
| 14 | Namo Rube Julu | - | - | - | - |
| | Kutalimbaru 2020 | 3 | 782 | 35 | 22 |
| | 2019 | 3 | 678 | 56 | 12 |

Sumber: Dinas P & P Kecamatan Kutalimbaru

Tabel 4.1.10 Jumlah Sekolah, Murid, Guru dan Ratio Murid-Guru Madrasah Aliyah Negeri & Swasta (MA) Menurut Desa/Kelurahan diKecamatan Kutalimbaru, 2020

| | Desa/Kelurahan | Sekolah | Murid | Guru | Rasio Murid-Guru |
|----|-------------------------|----------------|--------------|-------------|-------------------------|
| | (1) | (2) | (3) | (4) | (5) |
| 1 | Suka Makmur | - | - | - | - |
| 2 | Perpanden | - | - | - | - |
| 3 | Namo Mirik | - | - | - | - |
| 4 | Suka Dame | - | - | - | - |
| 5 | Kwala Lau Bicik | - | - | - | - |
| 6 | P a s a r X | - | - | - | - |
| 7 | Sampe Cita | - | - | - | - |
| 8 | Kutalimbaru | - | - | - | - |
| 9 | Suka Rende | - | - | - | - |
| 10 | Lau Bakeri | 1 | 720 | 40 | 18 |
| 11 | Silebo Lebo | - | - | - | - |
| 12 | Sawit Rejo | - | - | - | - |
| 13 | Sei Mencirim | - | - | - | - |
| 14 | Namo Rube Julu | - | - | - | - |
| | Kutalimbaru 2020 | 1 | 720 | 40 | 18 |
| | 2019 | 1 | 720 | 40 | 48 |

Sumber: Kantor Depag Kabupaten Deli Serdang

Tabel 4.1.11 Jumlah Sekolah, Murid, Guru dan Ratio Murid-Guru Sekolah Menengah Kejuruan Negeri & Swasta (SMK) Menurut Desa/Kelurahan diKecamatan Kutalimbaru, 2020

| | Desa/Kelurahan | Sekolah | Murid | Guru | Rasio Murid-Guru |
|----|-------------------------|----------|--------------|-----------|------------------|
| | (1) | (2) | (3) | (4) | (5) |
| 1 | Suka Makmur | - | - | - | - |
| 2 | Perpanden | - | - | - | - |
| 3 | Namo Mirik | - | - | - | - |
| 4 | Suka Dame | - | - | - | - |
| 5 | Kwala Lau Bிக | - | - | - | - |
| 6 | P a s a r X | - | - | - | - |
| 7 | Sampe Cita | - | - | - | - |
| 8 | Kutalimbaru | - | - | - | - |
| 9 | Suka Rende | - | - | - | - |
| 10 | Lau Bakeri | - | - | - | - |
| 11 | Silebo Lebo | - | - | - | - |
| 12 | Sawit Rejo | 1 | 1 272 | 74 | 58 |
| 13 | Sei Mencirim | - | - | - | - |
| 14 | Namo Rube Julu | - | - | - | - |
| | Kutalimbaru 2020 | 1 | 1 272 | 74 | 58 |
| | 2019 | 1 | 706 | 48 | 15 |

Sumber: Dinas P & P Kecamatan Kutalimbaru

Tabel 4.1.12 Jumlah Sekolah, Murid, Guru dan Rasio Murid-Guru Menurut Jenjang Sekolah dan Desa/Kelurahan diKecamatan Kutalimbaru, 2020

| Desa/Kelurahan | Sekolah Dasar (SD) Negeri & Swasta | | | |
|-------------------------|------------------------------------|--------------|------------|------------------|
| | Sekolah | Murid | Guru | Rasio Murid-Guru |
| (1) | (2) | (3) | (4) | (5) |
| 1 Suka Makmur | 4 | 393 | 51 | 8 |
| 2 Perpanden | 2 | 218 | 23 | 9 |
| 3 Namu Mirik | 1 | 75 | 14 | 5 |
| 4 Suka Dame | 2 | 296 | 26 | 11 |
| 5 Kwala Lau Bicik | 1 | 110 | 11 | 10 |
| 6 P a s a r X | 2 | 241 | 20 | 12 |
| 7 Sampe Cita | 3 | 241 | 20 | 12 |
| 8 Kutalimbaru | 2 | 144 | 22 | 7 |
| 9 Suka Rende | 2 | 287 | 23 | 12 |
| 10 Lau Bakeri | 4 | 623 | 43 | 14 |
| 11 Silebo Lebo | 1 | 124 | 12 | 10 |
| 12 Sawit Rejo | 4 | 670 | 39 | 17 |
| 13 Sei Mencirim | 4 | 1 000 | 48 | 21 |
| 14 Namu Rube Julu | 2 | 112 | 23 | 5 |
| Kutalimbaru 2020 | 34 | 4 710 | 386 | 12 |
| 2019 | 34 | 10 906 | 274 | 40 |

Lanjutan Tabel 4.1.12

| Desa/Kelurahan | SMP Umum (Negeri & Swasta) | | | |
|-------------------------|----------------------------|--------------|------------|------------------|
| | Sekolah | Murid | Guru | Rasio Murid-Guru |
| (1) | (6) | (7) | (8) | (9) |
| 1 Suka Makmur | 1 | 92 | 9 | 10 |
| 2 Perpanden | - | - | - | - |
| 3 Namu Mirik | 1 | 64 | 8 | 8 |
| 4 Suka Dame | - | - | - | - |
| 5 Kwala Lau Bicik | - | - | - | - |
| 6 P a s a r X | - | - | - | - |
| 7 Sampe Cita | 2 | 436 | 32 | 14 |
| 8 Kutalimbaru | 2 | 786 | 50 | 16 |
| 9 Suka Rende | - | - | - | - |
| 10 Lau Bakeri | 2 | 787 | 10 | 21 |
| 11 Silebo Lebo | - | - | - | - |
| 12 Sawit Rejo | 2 | 210 | 10 | 21 |
| 13 Sei Mencirim | 1 | 86 | 7 | 12 |
| 14 Namu Rube Julu | 1 | 150 | 69 | 2 |
| Kotalimbaru 2020 | 12 | 2 611 | 222 | 12 |
| 2019 | 12 | 1 815 | 90 | 11 |

Lanjutan Tabel 4.1.12

| Desa/Kelurahan | SMA Umum (Negeri & Swasta) | | | |
|-------------------------|----------------------------|--------------|-----------|------------------|
| | Sekolah | Murid | Guru | Rasio Murid-Guru |
| (1) | (10) | (11) | (12) | (13) |
| 1 Suka Makmur | - | - | - | - |
| 2 Perpanden | - | - | - | - |
| 3 Namo Mirik | - | - | - | - |
| 4 Suka Dame | - | - | - | - |
| 5 Kwala Lau Bicik | - | - | - | - |
| 6 P a s a r X | - | - | - | - |
| 7 Sampe Cita | - | - | - | - |
| 8 Kutalimbaru | - | - | - | - |
| 9 Suka Rende | 1 | 686 | 52 | 13 |
| 10 Lau Bakeri | 2 | 648 | 30 | 22 |
| 11 Silebo Lebo | - | - | - | - |
| 12 Sawit Rejo | 1 | 134 | 5 | 27 |
| 13 Sei Mencirim | - | - | - | - |
| 14 Namo Rube Julu | - | - | - | - |
| Kotalimbaru 2020 | 4 | 1 468 | 87 | 16 |
| 2019 | 3 | 1 363 | 103 | 27 |

Sumber: Dinas P & P Kecamatan Kutalimbaru

4.2. KESEHATAN DAN KELUARGA BERENCANA (KB)

Tabel 4.2.1 Jumlah Sarana Kesehatan Menurut Desa/Kelurahan diKecamatan Kutalimbaru, 2020

| | Desa/Kelurahan | RS | Puskes- mas | Pustu | Poli Klinik | Posk esdes | Pos- yandu |
|----|-------------------------|-----|----------------|----------|----------------|---------------|---------------|
| | (1) | (2) | (3) | (4) | (5) | (6) | (7) |
| 1 | Suka Makmur | - | - | 1 | - | 1 | 3 |
| 2 | Perpanden | - | - | 1 | - | - | 5 |
| 3 | Namo Mirik | - | - | - | 1 | 1 | 4 |
| 4 | Suka Dame | - | - | 1 | - | - | 4 |
| 5 | Kwala Lau Bicik | - | - | - | - | - | 3 |
| 6 | Pasar X | - | - | 1 | - | - | 5 |
| 7 | Sampe Cita | - | - | - | - | 1 | 5 |
| 8 | Kutalimbaru | - | 1 | - | - | - | 3 |
| 9 | Suka Rende | - | - | 1 | 2 | - | 6 |
| 10 | Lau Bakeri | - | - | 1 | - | - | 5 |
| 11 | Silebo Lebo | - | - | - | - | 1 | 4 |
| 12 | Sawit Rejo | - | - | - | - | - | 4 |
| 13 | Sei Mencirim | - | - | 1 | 1 | - | 6 |
| 14 | Namo Rube Julu | - | - | - | - | 1 | 4 |
| | Kutalimbaru 2020 | - | 1 | 7 | 4 | 5 | 63 |
| | 2019 | - | 1 | 4 | 2 | 5 | 52 |

Sumber: Puskesmas/PPLKB Kecamatan Kutalimbaru

Tabel 4.2.2 Jumlah Tenaga Kesehatan Menurut Desa/Kelurahan diKecamatan Kotalimbaru, 2020

| | Desa/Kelurahan | Dokter | Perawat | Bidan | Dukun Bayi |
|----|-------------------------|---------------|----------------|--------------|-------------------|
| | (1) | (2) | (3) | (4) | (5) |
| 1 | Suka Makmur | - | - | 2 | - |
| 2 | Perpanden | - | - | 3 | - |
| 3 | Namo Mirik | - | - | 3 | - |
| 4 | Suka Dame | - | 2 | 3 | - |
| 5 | Kwala Lau Bicik | - | - | 7 | - |
| 6 | P a s a r X | - | - | 3 | - |
| 7 | Sampe Cita | - | 2 | 5 | - |
| 8 | Kotalimbaru | - | - | 2 | - |
| 9 | Suka Rende | - | - | 13 | - |
| 10 | Lau Bakeri | - | 4 | 6 | - |
| 11 | Silebo Lebo | - | - | 7 | - |
| 12 | Sawit Rejo | - | - | 19 | - |
| 13 | Sei Mencirim | - | 3 | 14 | - |
| 14 | Namo Rube Julu | - | - | 4 | - |
| | Kotalimbaru 2020 | - | 11 | 91 | - |
| | 2019 | 7 | 15 | 38 | - |

Sumber: Puskesmas/UPT KB Kecamatan Kotalimbaru

Tabel 4.2.3 Jumlah Pasangan Usia Subur (PUS) dan Peserta KB Aktif (Akseptor KB) Menurut Desa/Kelurahan diKecamatan Kutalimbaru, 2020

| | Desa/Kelurahan | Pasangan Usia Subur (PUS) | Peserta/Akseptor KB Aktif |
|----|-------------------------|----------------------------------|----------------------------------|
| | (1) | (2) | (3) |
| 1 | Suka Makmur | 460 | 370 |
| 2 | Perpenden | 470 | 350 |
| 3 | Namo Mirik | 320 | 210 |
| 4 | Suka Dame | 620 | 400 |
| 5 | Kwala Lau Bicik | 300 | 200 |
| 6 | P a s a r X | 450 | 300 |
| 7 | Sampe Cita | 680 | 410 |
| 8 | Kutalimbaru | 560 | 370 |
| 9 | Suka Rende | 720 | 420 |
| 10 | Lau Bakeri | 800 | 540 |
| 11 | Silebo Lebo | 500 | 390 |
| 12 | Sawit Rejo | 605 | 400 |
| 13 | Sei Mencirim | 860 | 600 |
| 14 | Namo Rube Julu | 420 | 220 |
| | Kutalimbaru 2020 | 7 765 | 4 500 |
| | 2019 | 10 116 | 7 587 |

Sumber: Puskesmas/UPTKB Kecamatan Kutalimbaru

Tabel 4.2.4 Peserta KB Aktif (Akseptor KB) Menurut Desa/Kelurahan dan Alat Kontrasepsi yang Digunakan diKecamatan Kutalimbaru, 2020

| | Desa/Kelurahan | IUD | MOW | MOP | Kondom |
|----|-------------------------|------------|------------|------------|---------------|
| | (1) | (2) | (3) | (4) | (5) |
| 1 | Suka Makmur | 6 | 15 | - | 20 |
| 2 | Perpanden | 8 | 25 | - | 15 |
| 3 | Namo Mirik | 2 | 15 | - | 5 |
| 4 | Suka Dame | 8 | 20 | - | 10 |
| 5 | Kwala Lau Bicik | 3 | 15 | - | 5 |
| 6 | Pasar X | 10 | 25 | - | 10 |
| 7 | Sampe Cita | 10 | 25 | - | 10 |
| 8 | Kutalimbaru | 2 | 20 | - | - |
| 9 | Suka Rende | 7 | 27 | - | 5 |
| 10 | Lau Bakeri | 12 | 32 | - | 15 |
| 11 | Silebo Lebo | 10 | 22 | - | 12 |
| 12 | Sawit Rejo | 7 | 45 | 1 | 30 |
| 13 | Sei Mencirim | 45 | 40 | - | 25 |
| 14 | Namo Rube Julu | 8 | 10 | - | 5 |
| | Kutalimbaru 2020 | 138 | 336 | 1 | 167 |
| | 2019 | 242 | 186 | 6 | 348 |

Sumber: Puskesmas/UPTKB Kecamatan Kutalimbaru

Lanjutan Tabel 4.2.4

| | Desa/Kelurahan | Implant | Suntik | Pil | Jumlah |
|----|-------------------------|--------------|--------------|------------|--------------|
| | (1) | (6) | (7) | (8) | (9) |
| 1 | Suka Makmur | 100 | 159 | 70 | 370 |
| 2 | Perpanden | 105 | 155 | 42 | 350 |
| 3 | Namo Mirik | 98 | 60 | 30 | 210 |
| 4 | Suka Dame | 120 | 200 | 42 | 400 |
| 5 | Kwala Lau Bிக | 90 | 70 | 17 | 200 |
| 6 | Pasar X | 100 | 105 | 50 | 410 |
| 7 | Sampe Cita | 110 | 210 | 45 | 410 |
| 8 | Kutalimbaru | 100 | 160 | 88 | 370 |
| 9 | Suka Rende | 130 | 200 | 51 | 420 |
| 10 | Lau Bakeri | 170 | 250 | 61 | 540 |
| 11 | Silebo Lebo | 120 | 170 | 56 | 390 |
| 12 | Sawit Rejo | 125 | 145 | 47 | 400 |
| 13 | Sei Mencirim | 215 | 220 | 55 | 600 |
| 14 | Namo Rube Julu | 60 | 88 | 49 | 220 |
| | Kutalimbaru 2020 | 1 643 | 2 192 | 633 | 4 880 |
| | 2019 | 896 | 1 672 | 1 325 | 4 675 |

Sumber: Puskesmas/UPTKB Kecamatan Kutalimbaru

4.3. AGAMA

Tabel 4.3.1 Jumlah Tempat Peribadatan Menurut Desa/Kelurahan di Kecamatan Kutalimbaru, 2020

| | Desa/Kelurahan | Mesjid | Musho llah | Gereja Kristen | Gereja Katholik | Pura |
|----|-------------------------|-----------|---------------|-------------------|--------------------|----------|
| | (1) | (2) | (3) | (4) | (5) | (6) |
| 1 | Suka Makmur | 2 | - | 7 | 1 | 1 |
| 2 | Perpanden | 4 | 1 | 7 | - | - |
| 3 | Namo Mirik | - | - | 4 | 1 | - |
| 4 | Suka Dame | 3 | - | 8 | 2 | 1 |
| 5 | Kwala Lau Bidik | 3 | - | 3 | - | - |
| 6 | P a s a r X | 1 | - | 4 | 1 | - |
| 7 | Sampe Cita | 2 | - | 3 | 1 | - |
| 8 | Kutalimbaru | 1 | 3 | 1 | - | - |
| 9 | Suka Rende | 1 | 1 | 7 | 1 | - |
| 10 | Lau Bakeri | 4 | 3 | 13 | - | - |
| 11 | Silebo Lebo | 1 | 3 | 8 | - | - |
| 12 | Sawit Rejo | 4 | 1 | 2 | - | - |
| 13 | Sei Mencirim | 4 | 10 | 1 | 1 | - |
| 14 | Namo Rube Julu | 2 | 3 | 3 | - | - |
| | Kutalimbaru 2020 | 32 | 25 | 71 | 8 | 2 |
| | 2019 | 32 | 25 | 71 | 8 | 2 |

Sumber: Kantor Depag Kab. Deli Serdang

Tabel 4.3.2 Jumlah Jemaah Haji Yang Diberangkatkan diKecamatan Kotalimbaru (orang), 2020

| | Tahun | Laki-Laki | Perempuan | Jumlah |
|----|-------------------------|-----------|-----------|--------|
| | (1) | (2) | (3) | (4) |
| 1 | Suka Makmur | ... | ... | ... |
| 2 | Perpanden | ... | ... | ... |
| 3 | Namo Mirik | ... | ... | ... |
| 4 | Suka Dame | ... | ... | ... |
| 5 | Kwala Lau Bicik | ... | ... | ... |
| 6 | P a s a r X | ... | ... | ... |
| 7 | Sampe Cita | ... | ... | ... |
| 8 | Kotalimbaru | ... | ... | ... |
| 9 | Suka Rende | ... | ... | ... |
| 10 | Lau Bakeri | ... | ... | ... |
| 11 | Silebo Lebo | ... | ... | ... |
| 12 | Sawit Rejo | ... | ... | ... |
| 13 | Sei Mencirim | ... | ... | ... |
| 14 | Namo Rube Julu | ... | ... | ... |
| | Kotalimbaru 2020 | ... | ... | ... |
| | 2019 | ... | ... | ... |

Keterangan : (...)Data Tidak Tersedia

Tabel 4.3.3 Jumlah PPN/P3N, Nikah, Talak, Cerai, dan Rujuk diKecamatan Kotalimbaru, 2020

| | Desa/Kelurahan | PPN/P3R | Nikah | Talak | Cerai |
|----|-------------------------|----------------|--------------|--------------|--------------|
| | (1) | (2) | (3) | (4) | (5) |
| 1 | Suka Makmur | - | - | - | - |
| 2 | Perpanden | - | - | - | - |
| 3 | Namo Mirik | - | - | - | - |
| 4 | Suka Dame | 1 | - | - | - |
| 5 | Kwala Lau Bicik | - | - | - | - |
| 6 | P a s a r X | 1 | - | - | - |
| 7 | Sampe Cita | - | - | - | - |
| 8 | Kotalimbaru | 2 | - | - | - |
| 9 | Suka Rende | - | - | - | - |
| 10 | Lau Bakeri | 3 | - | - | - |
| 11 | Silebo Lebo | - | - | - | - |
| 12 | Sawit Rejo | 3 | - | - | - |
| 13 | Sei Mencirim | 4 | - | - | - |
| 14 | Namo Rube Julu | - | - | - | - |
| | Kotalimbaru 2020 | 14 | - | - | - |
| | 2019 | 14 | - | - | - |

Sumber: Kantor Kementerian Agama Kabupaten Deli Serdang/ Pengadilan Agama Lubuk Pakam Kelas I B
- Data tidak tersedia

4.4. SOSIAL LAINNYA

Tabel 4.4.1 Jumlah Bangunan Rumah Tempat Tinggal Menurut Desa/Kelurahan diKecamatan Kutalimbaru, 2020

| | Desa/Kelurahan | Permanen | Semi Permanen | Kayu/Darurat | Jumlah |
|----|-------------------------|--------------|---------------|--------------|---------------|
| | (1) | (2) | (3) | (4) | (5) |
| 1 | Suka Makmur | 302 | 172 | 98 | 572 |
| 2 | Perpenden | 318 | 186 | 102 | 606 |
| 3 | Namo Mirik | 226 | 100 | 89 | 415 |
| 4 | Suka Dame | 371 | 223 | 148 | 742 |
| 5 | Kwala Lau Bிக | 185 | 98 | 71 | 354 |
| 6 | Pasar X | 293 | 176 | 117 | 586 |
| 7 | Sampe Cita | 436 | 246 | 170 | 852 |
| 8 | Kutalimbaru | 321 | 161 | 70 | 552 |
| 9 | Suka Rende | 431 | 258 | 172 | 861 |
| 10 | Lau Bakeri | 985 | 323 | 123 | 1431 |
| 11 | Silebo Lebo | 319 | 191 | 128 | 638 |
| 12 | Sawit Rejo | 421 | 242 | 99 | 762 |
| 13 | Sei Mencirim | 865 | 387 | 207 | 1459 |
| 14 | Namo Rube Julu | 235 | 141 | 84 | 470 |
| | Kutalimbaru 2020 | 5 708 | 2 904 | 1 688 | 10 300 |
| | 2019 | 5 161 | 3 097 | 2 064 | 10 322 |

Sumber: Kantor Desa/Kelurahan Kecamatan Kutalimbaru

Tabel 4.4.2 Jumlah Hasil Pentahapan Keluarga Sejahtera Menurut Desa/Kelurahan di Kecamatan Kutalimbaru, 2020

| Desa/Kelurahan | Pra Sejahtera | Keluarga Sejahtera | | | |
|-------------------------|---------------|--------------------|--------------|--------------|------------|
| | | I | II | III | III-Plus |
| (1) | (2) | (3) | (4) | (5) | (6) |
| 1 Suka Makmur | 34 | 182 | 320 | 201 | 14 |
| 2 Perpenden | 33 | 122 | 377 | 58 | 9 |
| 3 Namu Mirik | 16 | 118 | 219 | 206 | 15 |
| 4 Suka Dame | 64 | 108 | 110 | 39 | 4 |
| 5 Kwala Lau Bிக | 10 | 170 | 282 | 36 | 6 |
| 6 P a s a r X | 7 | 143 | 143 | 36 | 0 |
| 7 Sampe Cita | 64 | 172 | 436 | 112 | 8 |
| 8 Kutalimbaru | 40 | 199 | 257 | 87 | 18 |
| 9 Suka Rende | 46 | 276 | 516 | 147 | 28 |
| 10 Lau Bakeri | 5 | 158 | 471 | 159 | 12 |
| 11 Silebo Lebo | 37 | 556 | 276 | 111 | 8 |
| 12 Sawit Rejo | 226 | 116 | 229 | 111 | 36 |
| 13 Sei Mencirim | 173 | 635 | 353 | 241 | 32 |
| 14 Namu Rube Julu | 104 | 128 | 137 | 98 | 12 |
| Kutalimbaru 2020 | 859 | 2 683 | 4 126 | 1 642 | 202 |
| 2019 | 859 | 2 740 | 4 172 | 1 679 | 206 |

Sumber: UPTKB Kecamatan Kutalimbaru

<https://deliserdangkab.bps.go.id>

Bab 5

PERTANIAN



5.1. TANAMAN PANGAN

Tabel 5.1.1 Angka Ketersediaan bahan pangan di Kecamatan Kotalimbaru (Ton), 2020

| Jenis Tanaman | Produksi (GKG Ton) | Kebutuhan Konsumsi (ton) | Surplus/ Devisit | Ket |
|---------------|-----------------------|--------------------------------|---------------------|-----|
| (1) | (2) | (3) | (4) | (5) |
| 1 Beras | 6 721,18 | 3 638,50 | 518,36 | |
| 2 Ubi Kayu | 15 053,31 | 125,02 | 14 928,29 | |
| 3 Jagung | 41 259,19 | 60,52 | 41 198,67 | |

Sumber : Dinas Ketahanan Pangan Kabupaten Deli Serdang

5.1. TANAMAN HORTIKULTURA

Tabel 5.2.1 Luas Panen, Perkiraan Produksi dan Rata-rata Produksi Tanaman Sayuran Menurut Desa/Kelurahan di Kecamatan Kutalimbaru (Ha), 2020

| Jenis Tanaman | Luas Panen (Ha) | Produksi (Kw) | Ket |
|------------------|-----------------|---------------|-----|
| (1) | (2) | (3) | (4) |
| 1 Bawang Merah | - | - | - |
| 2 Bayam | - | - | - |
| 3 Buncis | - | - | - |
| 4 Cabai Besar | - | 339 | - |
| 5 Cabai Rawit | - | - | - |
| 6 Jamur | - | - | - |
| 7 Kacang Panjang | 31 | 5 198 | - |
| 8 Kangkung | - | - | - |
| 9 Ketimun | 25 | 3 545 | - |
| 10 Melon | - | - | - |
| 11 Petsai/Sawi | - | - | - |
| 12 Semangka | - | - | - |
| 13 Terung | 9 | 1 913 | - |
| 14 Tomat | - | - | - |

Sumber: Dinas Pertanian Kabupaten Deli Serdang

Tabel 5.2.2 Luas Panen, Perkiraan Produksi dan Rata-rata Produksi Tanaman Biofarmaka Menurut Desa/Kelurahan di Kecamatan Kutalimbaru (Ha), 2020

| Jenis Tanaman | | Luas Panen (Ha) | Produksi (Kw) | Ket |
|---------------|---------------|--------------------|------------------|-----|
| (1) | | (2) | (3) | (5) |
| 1 | Jahe | 2 800 | 5 200 | |
| 2 | Kapulaga | - | - | |
| 3 | Keji Beling | - | - | |
| 4 | Kencur | - | - | |
| 5 | Kunyit | 40 | 38 | |
| 6 | Laos/Lengkuas | 100 | 270 | |
| 7 | Lempuyang | - | - | |
| 8 | Mahkota Dewa | 10 | 136 | |
| 9 | Sambiloto | - | - | |
| 10 | Temukunci | - | - | |
| 11 | Temulawak | - | - | |

Sumber: Dinas Pertanian Kabupaten Deli Serdang

5.2. TANAMAN PERKEBUNAN

Tabel 5.3.1 Luas Tanaman dan Produksi Perkebunan Rakyat Menurut Jenis Tanaman di Kecamatan Kutalimbaru, 2020

| Jenis Tanaman | Luas Tanaman (Ha) | Produksi (ton) | Ket |
|----------------|-------------------|----------------|-----|
| (1) | (2) | (3) | (4) |
| 1 Kelapa Sawit | 1 068,20 | 3 198,31 | |
| 2 Kelapa | 441,88 | 124,33 | |
| 3 Karet | 549,78 | 321,19 | |
| 4 Kopi | 231,50 | 144,80 | |
| 5 Kakao | 1 134,00 | 1 034,35 | |

Sumber: Dinas Pertanian Kabupaten Deli Serdang

5.3. PETERNAKAN

Tabel 5.4.1 Populasi Ternak Menurut Jenis Ternak di Kecamatan Kutalimbaru (Ekor), 2017-2020

| Jenis Ternak | 2018 | 2019 | 2020 |
|---------------|-------|--------|--------|
| (1) | (2) | (3) | (4) |
| 1 Sapi Perah | 42 | 40 | 30 |
| 2 Sapi Potong | 7 385 | 7 533 | 8 457 |
| 3 Kerbau | 317 | 150 | 150 |
| 4 Kambing | 5 142 | 14 930 | 14 034 |
| 5 Domba | 347 | 350 | 815 |
| 6 Babi | 4 445 | 4 489 | 3 450 |

Sumber: Dinas Pertanian Kecamatan Kutalimbaru

Tabel 5.4.2 Populasi Unggas Menurut Jenis Ternak di Kecamatan Kutalimbaru (Ekor), 2017-2020

| Jenis Ternak | | 2018 | 2019 | 2020 |
|--------------|------------------|-----------|-----------|-----------|
| (1) | | (2) | (3) | (4) |
| 1 | Ayam Kampung | 16 350 | 18 476 | 17 985 |
| 2 | Ayam Petelor | - | - | - |
| 3 | Ayam Pedaging | 1 280 369 | 1 293 173 | 1 286 771 |
| 4 | Itik/Itik Manila | - | - | - |

Sumber: Dinas Pertanian Kecamatan Kutalimbaru

Bab 6

INDUSTRI DAN ENERGI

<https://id.jiserdangkab.bps.go.id>

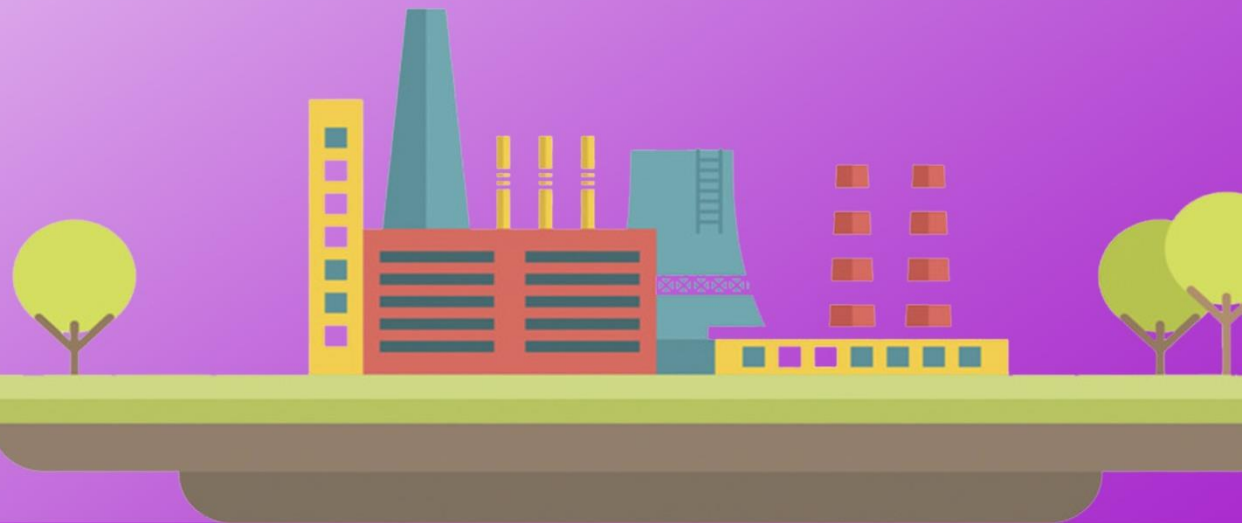

6.1. INDUSTRI

Tabel 6.1.1 Jumlah Perusahaan Industri Besar, Sedang, Kecil, dan Kerajinan Rumah Tangga Menurut Desa/Kelurahan di Kecamatan Kotalimbaru, 2020

| Desa/Kelurahan | Besar | Sedang | Kecil | Kerajinan RT |
|-------------------------|-------|--------|-------|--------------|
| (1) | (2) | (3) | (4) | (5) |
| 1 Suka Makmur | - | - | - | - |
| 2 Perpanden | - | - | - | - |
| 3 Namu Mirik | - | - | - | - |
| 4 Suka Dame | - | - | - | - |
| 5 Kwala Lau Bிக | - | - | - | - |
| 6 P a s a r X | - | - | - | - |
| 7 Sampe Cita | - | - | - | - |
| 8 Kotalimbaru | - | - | - | - |
| 9 Suka Rende | - | - | - | - |
| 10 Lau Bakeri | - | - | - | - |
| 11 Silebo Lebo | - | - | - | - |
| 12 Sawit Rejo | - | - | - | - |
| 13 Sei Mencirim | - | - | - | - |
| 14 Namu Rube Julu | - | - | - | - |
| Kotalimbaru 2020 | - | - | - | - |
| 2019 | - | - | - | - |

Sumber: Koordinator Statistik Kecamatan Kotalimbaru

Tabel 6.1.2 Jumlah Kilang Padi dan Kilang Batu Bata Menurut Desa/Kelurahan di Kecamatan Kutalimbaru, 2020

| Desa/Kelurahan | Kilang Padi | | Kilang Batu Bata | |
|-------------------------|-------------|--------------|------------------|--------------|
| | Jumlah | Tenaga Kerja | Jumlah | Tenaga Kerja |
| (1) | (2) | (3) | (4) | (5) |
| 1 Suka Makmur | - | - | 1 | 3 |
| 2 Perpenden | - | - | - | - |
| 3 Namu Mirik | 3 | 6 | - | - |
| 4 Suka Dame | - | - | - | - |
| 5 Kwala Lau Bicik | 2 | 6 | - | - |
| 6 P a s a r X | 3 | 15 | - | - |
| 7 Sampe Cita | - | - | - | - |
| 8 Kutalimbaru | - | - | - | - |
| 9 Suka Rende | - | - | - | - |
| 10 Lau Bakeri | - | - | - | - |
| 11 Silebo Lebo | - | - | - | - |
| 12 Sawit Rejo | - | - | - | - |
| 13 Sei Mencirim | 1 | 2 | - | - |
| 14 Namu Rube Julu | - | - | - | - |
| Kutalimbaru 2020 | 9 | 29 | 1 | 3 |
| 2019 | 9 | 29 | : | 3 |

Sumber: Kantor Desa/Kelurahan Kecamatan Kutalimbaru

6.1. ENERGI

Tabel 6.2.1 Banyaknya Rumah Tangga Pelanggan Listrik dan PDAM Menurut Desa/Kelurahan di Kecamatan Kutalimbaru, 2020

| | Desa/Kelurahan | Pelanggan Listrik | Pelanggan PDAM |
|----|-------------------------|--------------------------|-----------------------|
| | (1) | (2) | (3) |
| 1 | Suka Makmur | 429 | - |
| 2 | Perpanden | 457 | - |
| 3 | Namo Mirik | 311 | - |
| 4 | Suka Dame | 557 | - |
| 5 | Kwala Lau Bிக | 266 | - |
| 6 | P a s a r X | 440 | - |
| 7 | Sampe Cita | 639 | - |
| 8 | Kutalimbaru | 404 | - |
| 9 | Suka Rende | 646 | - |
| 10 | Lau Bakeri | 1 076 | - |
| 11 | Silebo Lebo | 479 | - |
| 12 | Sawit Rejo | 572 | - |
| 13 | Sei Mencirim | 1 118 | - |
| 14 | Namo Rube Julu | 352 | - |
| | Kutalimbaru 2020 | 7 741 | - |
| | 2019 | 7 741 | - |

Sumber: Kantor PLN Ranting Kecamatan Kutalimbaru

Bab 7

PERDAGANGAN



Tabel 7.1 Jumlah Pasar Tradisional (Tetap) dan Pasar Mingguan (Pekanan) Menurut Desa/Kelurahan di Kecamatan Kutalimbaru, 2020

| | Desa/Kelurahan | Pasar Tetap | Pasar Pekan | Jumlah |
|----|-------------------------|--------------------|--------------------|---------------|
| | (1) | (2) | (3) | (4) |
| 1 | Suka Makmur | - | - | - |
| 2 | Perpanden | - | 1 | 1 |
| 3 | Namo Mirik | - | - | - |
| 4 | Suka Dame | - | - | - |
| 5 | Kwala Lau Bிக | - | - | - |
| 6 | P a s a r X | - | 1 | 1 |
| 7 | Sampe Cita | - | - | - |
| 8 | Kutalimbaru | - | - | - |
| 9 | Suka Rende | - | - | - |
| 10 | Lau Bakeri | - | 1 | 1 |
| 11 | Silebo Lebo | - | - | - |
| 12 | Sawit Rejo | - | 1 | 1 |
| 13 | Sei Mencirim | - | 1 | 1 |
| 14 | Namo Rube Julu | - | - | - |
| | Kutalimbaru 2020 | - | 5 | 5 |
| | 2019 | - | 5 | 5 |

Sumber: Kantor Desa/Kelurahan Kecamatan Kutalimbaru

Tabel 7.2 Jumlah Toko, Kios, dan Warung Menurut Desa/Kelurahan di Kecamatan Kotalimbaru, 2020

| | Desa/Kelurahan | Toko | Kios | Warung | Jumlah |
|----|-------------------------|-------------|-------------|---------------|---------------|
| | (1) | (2) | (3) | (4) | (5) |
| 1 | Suka Makmur | 4 | 5 | 3 | 15 |
| 2 | Perpanden | 15 | 10 | 30 | 55 |
| 3 | Namo Mirik | - | - | 8 | 8 |
| 4 | Suka Dame | 2 | 2 | 10 | 14 |
| 5 | Kwala Lau Bicik | - | - | 2 | 2 |
| 6 | Pasar X | 1 | 1 | 1 | 3 |
| 7 | Sampe Cita | 30 | 12 | 16 | 58 |
| 8 | Kotalimbaru | 5 | 2 | 6 | 13 |
| 9 | Suka Rende | 30 | 15 | 16 | 61 |
| 10 | Lau Bakeri | 10 | 30 | 25 | 65 |
| 11 | Silebo Lebo | 20 | 15 | - | 35 |
| 12 | Sawit Rejo | 30 | 12 | 13 | 55 |
| 13 | Sei Mencirim | 24 | 15 | 26 | 65 |
| 14 | Namo Rube Julu | 20 | 15 | 10 | 45 |
| | Kotalimbaru 2020 | 191 | 137 | 166 | 494 |
| | 2019 | 191 | 137 | 166 | 494 |

Sumber: Kantor Desa/Kelurahan Kecamatan Kotalimbaru

Bab 8

TRANSPORTASI, KOMUNIKASI, HOTEL DAN PARIWISATA



8.1 TRANSPORTASI

Tabel 8.1.1 Panjang Jalan Menurut Jenis Permukaan di Kecamatan Kutalimbaru (Km), 2017 - 2020

| Jenis Permukaan | 2018 | 2019 | 2020 |
|-----------------|----------------|----------------|----------------|
| (1) | (2) | (3) | (4) |
| 1 Aspal | 79,774 | 79,774 | 66,757 |
| 2 Kerikil | 0,394 | 0,394 | 28,042 |
| 3 Batu | 0,550 | 0,550 | - |
| 4 Beton | 0,322 | 0,322 | 2,355 |
| 5 Tidak Dirinci | 90,206 | 90,206 | 97,913 |
| JUMLAH | 171,245 | 171,245 | 195,067 |

Sumber: Dinas PU dan Penataan Ruang Kabupaten Deli Serdang

Tabel 8.1.2 Panjang Jalan Menurut Kondisi Jalan di Kecamatan Kotalimbaru (Km), 2017 - 2020

| Kondisi Jalan | | 2018 | 2019 | 2020 |
|----------------------|---------------|----------------|----------------|----------------|
| (1) | | (2) | (3) | (4) |
| 1 | Baik | 34,374 | 34,374 | 57,495 |
| 2 | Sedang | 22,042 | 22,042 | 0,960 |
| 3 | Rusak | 7,87 | 7,87 | 3,915 |
| 4 | Rusak Berat | 9,046 | 9,046 | 34,784 |
| 5 | Tidak Dirinci | 97,913 | 97,913 | 97,913 |
| JUMLAH | | 171,245 | 171,245 | 195,067 |

Sumber: Dinas PU dan Penataan Ruang Kabupaten Deli Serdang

Tabel 8.1.3 Jumlah Kendaraan Bermotor Menurut Jenis Kendaraan dan Desa/Kelurahan di Kecamatan Kotalimbaru (Unit), 2020

| Desa/Kelurahan | Mobil Umum/ Mopen | Mobil Pribadi | Truk/ Gerobak | Becak Motor | Sepeda Motor |
|-------------------------|----------------------|---------------|------------------|-------------|--------------|
| (1) | (2) | (3) | (4) | (5) | (6) |
| 1 Suka Makmur | - | - | - | - | - |
| 2 Perpanden | - | - | - | - | - |
| 3 Namu Mirik | - | - | - | - | - |
| 4 Suka Dame | - | - | - | - | - |
| 5 Kwala Lau Bicik | - | - | - | - | - |
| 6 P a s a r X | - | - | - | - | - |
| 7 Sampe Cita | - | - | - | - | - |
| 8 Kotalimbaru | - | - | - | - | - |
| 9 Suka Rende | - | - | - | - | - |
| 10 Lau Bakeri | - | - | - | - | - |
| 11 Silebo Lebo | - | - | - | - | - |
| 12 Sawit Rejo | - | - | - | - | - |
| 13 Sei Mencirim | - | - | - | - | - |
| 14 Namu Rube Julu | - | - | - | - | - |
| Kotalimbaru 2020 | - | - | - | - | - |
| 2019 | - | - | - | - | - |

Sumber: Kantor Desa/Kelurahan Kecamatan Kotalimbaru
 Ket.: ...) Data tidak tersedia

Tabel 8.1.4 Jumlah Kendaraan Tidak Bermotor Menurut Jenis Kendaraan dan Desa/Kelurahan di Kecamatan Kutalimbaru (Unit), 2020

| | Desa/Kelurahan | Becak Dayung | Sepeda | Pedati |
|----|-------------------------|---------------------|---------------|---------------|
| | (1) | (2) | (3) | (4) |
| 1 | Suka Makmur | - | - | - |
| 2 | Perpanden | - | - | - |
| 3 | Namo Mirik | - | - | - |
| 4 | Suka Dame | - | - | - |
| 5 | Kwala Lau Bicik | - | - | - |
| 6 | P a s a r X | - | - | - |
| 7 | Sampe Cita | - | - | - |
| 8 | Kutalimbaru | - | - | - |
| 9 | Suka Rende | - | - | - |
| 10 | Lau Bakeri | - | - | - |
| 11 | Silebo Lebo | - | - | - |
| 12 | Sawit Rejo | - | - | - |
| 13 | Sei Mencirim | - | - | - |
| 14 | Namo Rube Julu | - | - | - |
| | Kutalimbaru 2020 | - | - | - |
| | 2019 | - | - | - |

Sumber: Kantor Desa/Kelurahan Kecamatan Kutalimbaru
 Ket.: ...) Data tidak tersedia

8.2 KOMUNIKASI

Tabel 8.2.1 Jumlah Sarana Komunikasi Menurut Desa/Kelurahan di Kecamatan Kotalimbaru, 2020

| Desa/Kelurahan | Kantor Pos Pembantu | Menara Pemancar | Warnet | Wartel |
|-------------------------|---------------------|-----------------|--------|--------|
| (1) | (2) | (3) | (4) | (5) |
| 1 Suka Makmur | - | - | - | - |
| 2 Perpanden | - | - | - | - |
| 3 Namu Mirik | - | - | - | - |
| 4 Suka Dame | - | - | - | - |
| 5 Kwala Lau Bidik | - | - | - | - |
| 6 P a s a r X | - | - | - | - |
| 7 Sampe Cita | - | - | - | - |
| 8 Kotalimbaru | - | - | - | - |
| 9 Suka Rende | - | - | - | - |
| 10 Lau Bakeri | - | - | - | - |
| 11 Silebo Lebo | - | - | - | - |
| 12 Sawit Rejo | - | - | - | - |
| 13 Sei Mencirim | - | - | - | - |
| 14 Namu Rube Julu | - | - | - | - |
| Kotalimbaru 2020 | - | - | - | - |
| 2019 | - | - | - | - |

Sumber: Kantor Desa/Kelurahan Kecamatan Kotalimbaru

Ket.: ...) Data tidak tersedia

Tabel 8.2.2 Jumlah Produksi Pos Menurut Jenisnya di Kecamatan Kutalimbaru, 2020

| Jenis Produksi Pos | | Satuan | Masuk | Keluar |
|--------------------|--------------|--------|-------|--------|
| (1) | | (2) | (3) | (4) |
| 1 | Surat Biasa | - | - | - |
| 2 | Kilat Biasa | - | - | - |
| 3 | Kilat Khusus | - | - | - |
| 4 | Paket Pos | - | - | - |
| 5 | Wesel Pos | - | - | - |
| Jumlah 2020 | | - | - | - |
| 2019 | | - | - | - |

Sumber: Kantor Desa/Kelurahan Kecamatan Kutalimbaru

Ket.: ...) Data tidak tersedia

8.3 HOTEL DAN PARIWISATA

Tabel 8.3.1 Jumlah Jasa Penginapan Tiap Desa/Kelurahan di Kecamatan Kotalimbaru, 2020

| | Desa/Kelurahan | Hotel | Losmen | Wisma/ Mess | Asrama/ Pondokan |
|----|-------------------------|--------------|---------------|------------------------|-----------------------------|
| | (1) | (2) | (3) | (4) | (5) |
| 1 | Suka Makmur | - | - | - | - |
| 2 | Perpanden | - | - | - | - |
| 3 | Namo Mirik | - | - | - | - |
| 4 | Suka Dame | - | - | - | - |
| 5 | Kwala Lau Bிக | - | - | - | - |
| 6 | P a s a r X | - | - | - | - |
| 7 | Sampe Cita | - | - | - | - |
| 8 | Kotalimbaru | - | - | - | - |
| 9 | Suka Rende | - | - | - | - |
| 10 | Lau Bakeri | - | - | - | - |
| 11 | Silebo Lebo | - | - | - | - |
| 12 | Sawit Rejo | - | - | - | - |
| 13 | Sei Mencirim | - | - | - | - |
| 14 | Namo Rube Julu | - | - | - | - |
| | Kotalimbaru 2020 | - | - | - | - |
| | 2019 | - | - | - | - |

Sumber: Kantor Desa/Kelurahan Kecamatan Kotalimbaru

Ket.: ...) Data tidak tersedia

Tabel 8.3.2 Jumlah Tempat Penyediaan Makan dan Minum Menurut Desa/Kelurahan di Kecamatan Kutalimbaru, 2020

| Desa/Kelurahan | Restoran/ Rumah Makan | Warung/ Kedai Makan | Kafe | Warung Kopi |
|-------------------------|-----------------------------|---------------------------|------|----------------|
| (1) | (2) | (3) | (4) | (5) |
| 1 Suka Makmur | - | - | - | - |
| 2 Perpanden | - | - | - | - |
| 3 Namo Mirik | - | - | - | - |
| 4 Suka Dame | - | - | - | - |
| 5 Kwala Lau Bிக | - | - | - | - |
| 6 P a s a r X | - | - | - | - |
| 7 Sampe Cita | - | - | - | - |
| 8 Kutalimbaru | - | - | - | - |
| 9 Suka Rende | - | - | - | - |
| 10 Lau Bakeri | - | - | - | - |
| 11 Silebo Lebo | - | - | - | - |
| 12 Sawit Rejo | - | - | - | - |
| 13 Sei Mencirim | - | - | - | - |
| 14 Namo Rube Julu | - | - | - | - |
| Kutalimbaru 2020 | - | - | - | - |
| 2019 | - | - | - | - |

Sumber: Kantor Desa/Kelurahan Kecamatan Kutalimbaru
Ket.: ...) Data tidak tersedia

Tabel 8.3.3 Jumlah dan Nama Obyek Wisata Menurut Desa/Kelurahan di Kecamatan Kotalimbaru, 2020

| Desa/Kelurahan | Obyek Wisata | |
|-------------------------|--------------|--------------------|
| | Jumlah | Nama |
| (1) | (2) | (3) |
| 1 Suka Makmur | | |
| 2 Perpanden | | |
| 3 Namu Mirik | | |
| 4 Suka Dame | | |
| 5 Kwala Lau Bிக | 1 | Lau Penda |
| 6 P a s a r X | | |
| 7 Sampe Cita | | |
| 8 Kotalimbaru | 2 | Babar Sari, Bolang |
| 9 Suka Rende | 1 | Wisata Alam Armaya |
| 10 Lau Bakeri | | |
| 11 Silebo Lebo | 1 | Wisata Sejahtera |
| 12 Sawit Rejo | | |
| 13 Sei Mencirim | | |
| 14 Namu Rube Julu | | |
| Kotalimbaru 2020 | 5 | |
| 2019 | 5 | |

Bab 9

KEUANGAN

<https://deliserdangkab.bps.go.id>



9.1 KEUANGAN

Tabel 9.1.1 Target dan Realisasi Penerimaan PBB Tiap Desa/ Kelurahan di Kecamatan Kotalimbaru (Rp), 2020

| | Desa/Kelurahan | Target | Realisasi | Persen tase |
|----|-------------------------|----------------------|--------------------|--------------|
| | (1) | (2) | (3) | (4) |
| 1 | Suka Makmur | 68.837.405 | 37.137.526 | 54 |
| 2 | Perpanden | 78.748.288 | 53.765.394 | 68 |
| 3 | Namo Mirik | 29.510.479 | 16.146.099 | 55 |
| 4 | Suka Dame | 33.279.199 | 18.496.420 | 56 |
| 5 | Kwala Lau Bicik | 32.682.151 | 30.491.867 | 93 |
| 6 | P a s a r X | 26.410.948 | 9.188.987 | 35 |
| 7 | Sampe Cita | 428.085.369 | 402.473.718 | 94 |
| 8 | Kotalimbaru | 43.916.774 | 21.936.399 | 50 |
| 9 | Suka Rende | 81.111.956 | 32.694.635 | 40 |
| 10 | Lau Bakeri | 124.520.811 | 105.090.697 | 84 |
| 11 | Silebo Lebo | 55.399.097 | 28.166.511 | 51 |
| 12 | Sawit Rejo | 61.372.039 | 31.163.556 | 51 |
| 13 | Sei Mencirim | 142.720.140 | 39.003.449 | 27 |
| 14 | Namo Rube Julu | 48.133.224 | 33.718.433 | 70 |
| | Kotalimbaru 2020 | 1.254.727.869 | 859.473.658 | 68 |
| | 2019 | 1 416 697 940 | 811 209 652 | 57,26 |

Sumber: Kantor Desa/Kelurahan Kecamatan Kotalimbaru

**Tabel 9.1.2 Jumlah Aktivitas Jasa Keuangan Menurut Desa/
Kelurahan di Kecamatan Kutalimbaru, 2020**

| Desa/Kelurahan | Bank | Pegadaian | Koperasi |
|-------------------------|----------|-----------|----------|
| (1) | (2) | (3) | (4) |
| 1 Suka Makmur | - | - | - |
| 2 Perpanden | - | - | - |
| 3 Namo Mirik | - | - | - |
| 4 Suka Dame | - | - | - |
| 5 Kwala Lau Bidik | - | - | - |
| 6 P a s a r X | - | - | - |
| 7 Sampe Cita | - | - | - |
| 8 Kutalimbaru | - | - | - |
| 9 Suka Rende | 1 | - | - |
| 10 Lau Bakeri | - | - | - |
| 11 Silebo Lebo | - | - | - |
| 12 Sawit Rejo | - | - | - |
| 13 Sei Mencirim | - | - | - |
| 14 Namo Rube Julu | - | - | - |
| Kotalimbaru 2020 | 1 | - | - |
| 2019 | 1 | - | - |

Sumber: Kantor Desa/Kelurahan Kecamatan Kutalimbaru

Ket: ...) Data tidak tersedia

LAMPIRAN

<https://deliserdangkab.bps.go.id>

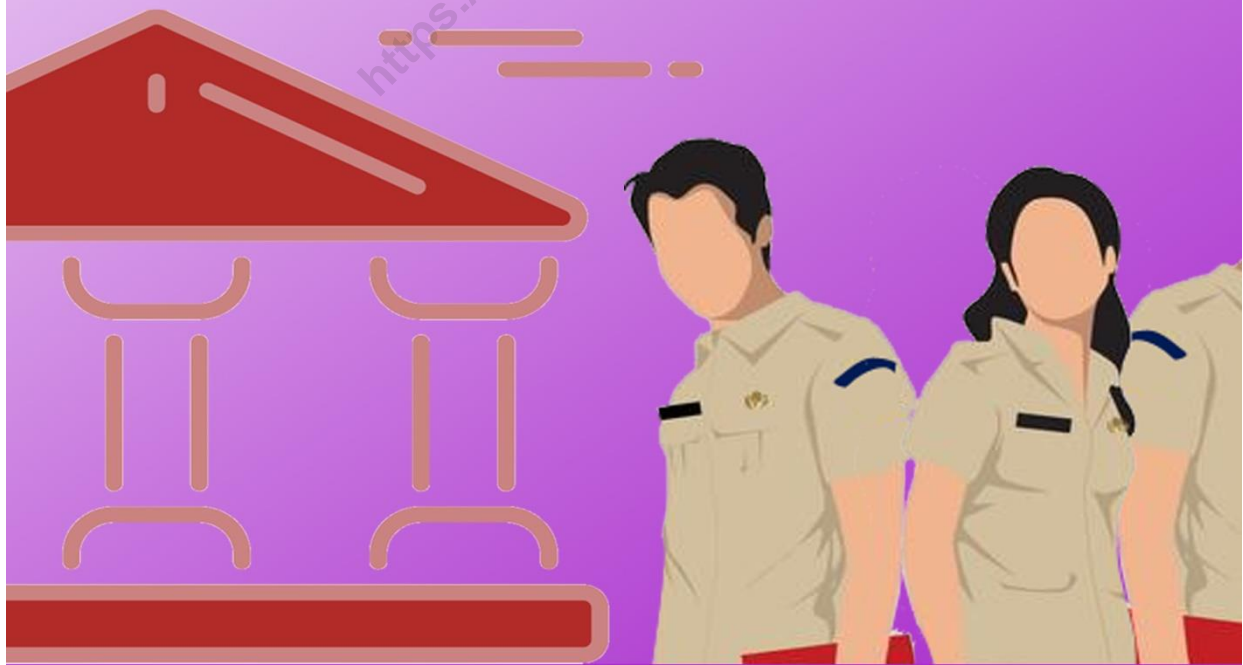

<https://deliserdangkab.bps.go.id>

Lampiran 1 Nama dan Masa Jabatan Camat yang Bertugas di Kecamatan Kutalimbaru

| | N a m a | Masa Jabatan |
|----|-----------------------------------|---------------------|
| | (1) | (2) |
| 1 | Jhon Kuasa Baru | 1995 – 1998 |
| 2 | Anwar | 1998 – 2002 |
| 3 | Sariguna Tanjung | 2002 – 2006 |
| 4 | Zaenal Hutagalung | 2006 – 2011 |
| 5 | I B Ginting | 2011 – 2012 |
| 6 | Safi'i Sihombing | 2012 – 2012 |
| 7 | Taufik Harahap | 2012 – 2013 |
| 8 | Marzuki | 2013 – 2014 |
| 9 | Eko Sapriadi | 2014 – 2017 |
| 10 | Darwis Mahadi Sianipar | 2017 – 2019 |
| 11 | Sandra D. Situmorang, S.STP, M.Si | 2019 – 2020 |
| 12 | Mhd Faisal Nasution, S.STP, M.Si | 2020 - sekarang |

Lampiran 2 Nama Kepala dan Sekretaris Desa/Kelurahan yang Bertugas di Kecamatan Kutalimbaru

| | Desa/Kelurahan | Kepala Desa | Sekretaris Desa |
|----|-----------------------|--------------------|------------------------|
| | (1) | (2) | (3) |
| 1 | Suka Makmur | Marhen Tarigan | Suasana |
| 2 | Perpenden | Setia Budi | Perdana |
| 3 | Namo Mirik | Martin Surbakti | Tulis |
| 4 | Suka Dame | Doanta | Rosanna |
| 5 | Kwala Lau Bicik | Bina Sembiring | Sarinah |
| 6 | P a s a r X | Musim | Setia Ginting |
| 7 | Sampe Cita | Irianto Sinulingga | Tangkas |
| 8 | Kutalimbaru | Suria | Amir Hamzah |
| 9 | Suka Rende | Manggil Tarigan | Rahman Efendi K |
| 10 | Lau Bakeri | Adir | Simet |
| 11 | Silebo Lebo | Bahagia Sembiring | - |
| 12 | Sawit Rejo | Suratman | Satimen |
| 13 | Sei Mencirim | Johan Wahyu | Heri Suryo Hadi |
| 14 | Namo Rube Julu | Septa Ginting | Rusidi Waruwu |

- Masih kosong

-

Lampiran 3 Nama Koordinator Statistik Kecamatan (KSK) pada Badan Pusat Statistik Kabupaten Deli Serdang

| | N a m a | NIP | Kecamatan |
|----|---------------------------------|--------------------|------------------|
| | (1) | (2) | (3) |
| 1 | - | - | Gunung Meriah |
| 2 | - | - | STM Hulu |
| 3 | Irwanto P. Hutagalung | 199104192012121002 | Sibolangit |
| 4 | | - | Kutalimbaru |
| 5 | Suhardi, A.md | 198709022011011009 | Pancur Batu |
| 6 | Indra Lesmana | 198905232012121002 | Namo Rambe |
| 7 | | - | Biru-Biru |
| 8 | Iana Konpentina SE | 197707282002122003 | STM Hilir |
| 9 | Agus Setiaji | 197708271999031002 | Bangun Purba |
| 10 | | - | Galang |
| 11 | Hamdan AMd | 198511032010031001 | Tanjung Morawa |
| 12 | Febriangga Sembiring AMd | 198802192010031001 | Patumbak |
| 13 | Abdul Muin Lubis | 198405152007011001 | Deli Tua |
| 14 | Kamaruddin Sembiring AMd | 198507202010031002 | Sunggal |
| 15 | Fahrin J. Siregar | 198802112010031001 | Hampan Perak |
| 16 | Amrizal | 197509272005021001 | Labuhan Deli |
| 17 | Suhindra | 197108212007011002 | Percut Sei Tuan |
| 18 | Elisyahrini Harahap SSi | 198206132011012013 | Batang Kuis |
| 19 | Marudut P. Sinambela | 198609202010031001 | Pantai Labu |
| 20 | Rusly | 196812101991011002 | Beringin |
| 21 | Jamiken Hendra Efendi Purba AMd | 198104162002121002 | Lubuk Pakam |
| 22 | Hoglar Jefritson Samosir | 198412062005021001 | Pagar Merbau |



Sensus
Penduduk
2020

DATA

MENCERDASKAN BANGSA



**BADAN PUSAT STATISTIK
KABUPATEN DELI SERDANG**

Jl. Karya Utama Kompleks Pemkab Deli Serdang Lubuk Pakam - 20514

No telp/ Fax : (061) 7951326; Email : bps1212@bps.go.id

Homepage : <https://deliserdangkab.bps.go.id>

ISSN 2776-060X



9 772776 060007 >