

Katalog: 1301002.16

MASTER FILE DESA PROVINSI SUMATERA SELATAN 2023 (Keadaan Juni 2023)



Dilengkapi dengan sejarah perkembangan kecamatan desa dan kelurahan sampai Juni 2023



**BADAN PUSAT STATISTIK
PROVINSI SUMATERA SELATAN**

MASTER FILE DESA PROVINSI SUMATERA SELATAN 2023 (Keadaan Juni 2023)

(Keadaan Juni 2023)



Dilengkapi dengan sejarah perkembangan
kecamatan desa dan kelurahan sampai Juni 2023



**BADAN PUSAT STATISTIK
PROVINSI SUMATERA SELATAN**

MASTER FILE DESA PROVINSI SUMATERA SELATAN 2023 (KEADAAN JUNI 2023)

ISSN : 2503-202X
No. Publikasi : 16000.2351
Katalog : 1301002.16

Ukuran Buku : 21,59 cm x 27,94 cm
Jumlah Halaman : x + 103 Halaman

Naskah : BPS Provinsi Sumatera Selatan
Penyunting : BPS Provinsi Sumatera Selatan
Gambar Kulit : BPS Provinsi Sumatera Selatan

Diterbitkan oleh:
© BPS Provinsi Sumatera Selatan

Dilarang mengumumkan, mendistribusikan, mengomunikasikan, dan/atau menggandakan sebagian atau seluruh isi buku ini untuk tujuan komersial tanpa izin tertulis dari Badan Pusat Statistik.

TIM PENYUSUN

Pengarah:

Moh. Wahyu Yulianto, S.Si., SST, M.Si

Editor:

Hardianto, SST

Penulis dan Kompilasi Data:

Ade Ramadhan Dalimunthi, SST, M.Kom.

Desain/Layout:

Ade Ramadhan Dalimunthi, SST, M.Kom.

<https://sumsel-pos.go.id>

KATA PENGANTAR

Publikasi Master File Desa Provinsi Sumatera Selatan 2023 (Keadaan sampai dengan Juni 2023) diterbitkan oleh Badan Pusat Statistik Provinsi Sumatera Selatan. Publikasi ini mencakup daftar seluruh wilayah kabupaten/kota, kecamatan dan desa/kelurahan di Provinsi Sumatera Selatan. Daftar ini diperoleh dari data website resmi MFD online dan dokumen perkembangan/pemekaran wilayah dari BPS Kabupaten/kota di Sumatera Selatan yang diperoleh hingga Juni 2023.

Publikasi ini merupakan pemutakhiran dari Publikasi Master File Desa Sumatera Selatan 2022. Di dalam publikasi ini juga tercakup informasi tentang sejarah perubahan wilayah administrasi di Sumatera Selatan dalam kurun waktu akhir Juni 2022 sampai dengan Juni 2023.

Kepada pihak-pihak yang telah berpartisipasi dalam pembuatan publikasi ini kami ucapkan terima kasih. Saran dan kritik sangat kami harapkan demi kesempurnaan penyusunan publikasi ini.

Palembang, September 2023
Kepala Badan Pusat Statistik
Provinsi Sumatera Selatan



Moh Wahyu Yulianto, S.Si., SST, M.Si.

DAFTAR ISI

Kata Pengantar	v
Daftar Isi	vii
Daftar Tabel	ix
BAB I. Pendahuluan	1
BAB II. Wilayah Administrasi	5
BAB III. Sejarah Perkembangan Wilayah Administrasi	99
Daftar Pustaka	103

<https://sumsel.bps.go.id>

DAFTAR TABEL

Tabel 1	Wilayah Administrasi di Sumatera Selatan, tahun 2018-2023	7
Tabel 2	Jumlah Kecamatan dan Desa/Kelurahan Menurut Kabupaten/Kota di Sumatera Selatan	8
Tabel 3	Jumlah Desa/Kelurahan Menurut Kecamatan di Kabupaten Ogan Komering Ulu	9
Tabel 4	Jumlah Desa/Kelurahan Menurut Kecamatan di Kabupaten Ogan Komering Ilir	10
Tabel 5	Jumlah Desa/Kelurahan Menurut Kecamatan di Kabupaten Muara Enim	11
Tabel 6	Jumlah Desa/Kelurahan Menurut Kecamatan di Kabupaten Lahat	12
Tabel 7	Jumlah Desa/Kelurahan Menurut Kecamatan di Kabupaten Musi Rawas	13
Tabel 8	Jumlah Desa/Kelurahan Menurut Kecamatan di Kabupaten Musi Banyuasin	14
Tabel 9	Jumlah Desa/Kelurahan Menurut Kecamatan di Kabupaten Banyuasin	15
Tabel 10	Jumlah Desa/Kelurahan Menurut Kecamatan di Kabupaten Ogan Komering Ulu Selatan	16
Tabel 11	Jumlah Desa/Kelurahan Menurut Kecamatan di Kabupaten Ogan Komering Ulu Timur	17
Tabel 12	Jumlah Desa/Kelurahan Menurut Kecamatan di Kabupaten Ogan Ilir ...	18
Tabel 13	Jumlah Desa/Kelurahan Menurut Kecamatan di Kabupaten Empat Lawang	19
Tabel 14	Jumlah Desa/Kelurahan Menurut Kecamatan di Kabupaten Penukal Abab Lematang Ilir	19
Tabel 15	Jumlah Desa/Kelurahan Menurut Kecamatan di Kabupaten Musi Rawas Utara	20
Tabel 16	Jumlah Desa/Kelurahan Menurut Kecamatan di Kota Palembang	20
Tabel 17	Jumlah Desa/Kelurahan Menurut Kecamatan di Kota Prabumulih	21
Tabel 18	Jumlah Desa/Kelurahan Menurut Kecamatan di Kota Pagar Alam	21
Tabel 19	Jumlah Desa/Kelurahan Menurut Kecamatan di Kota Lubuk Linggau	22
Tabel 20	Daftar Desa/Kelurahan di Kabupaten Ogan Komering Ulu	23
Tabel 21	Daftar Desa/Kelurahan di Kabupaten Ogan Komering Ilir	26
Tabel 22	Daftar Desa/Kelurahan di Kabupaten Muara Enim	33
Tabel 23	Daftar Desa/Kelurahan di Kabupaten Lahat	38
Tabel 24	Daftar Desa/Kelurahan di Kabupaten Musi Rawas	46
Tabel 25	Daftar Desa/Kelurahan di Kabupaten Musi Banyuasin	50

Tabel 26	Daftar Desa/Kelurahan di Kabupaten Banyuasin	55
Tabel 27	Daftar Desa/Kelurahan di Kabupaten Ogan Komering Ulu Selatan	62
Tabel 28	Daftar Desa/Kelurahan di Kabupaten Ogan Komering Ulu Timur	68
Tabel 29	Daftar Desa/Kelurahan di Kabupaten Ogan Ilir	75
Tabel 30	Daftar Desa/Kelurahan di Kabupaten Empat Lawang	84
Tabel 31	Daftar Desa/Kelurahan di Kabupaten Penukal Abab Lematang Ilir	88
Tabel 32	Daftar Desa/Kelurahan di Kabupaten Musi Rawas Utara	90
Tabel 33	Daftar Desa/Kelurahan di Kota Palembang	92
Tabel 34	Daftar Desa/Kelurahan di Kota Prabumulih	95
Tabel 35	Daftar Desa/Kelurahan di Kota Pagar Alam	96
Tabel 36	Daftar Desa/Kelurahan di Kota Lubuk Linggau	97
Tabel 37	Daftar desa/kelurahan yang mengalami penggabungan desa di Kabupaten Musi Banyuasin	101
Tabel 38	Daftar desa/kelurahan yang mengalami penggabungan desa di Kabupaten Banyuasin	101

<https://sumsel.bps.go.id>

BAB I

PENDAHULUAN

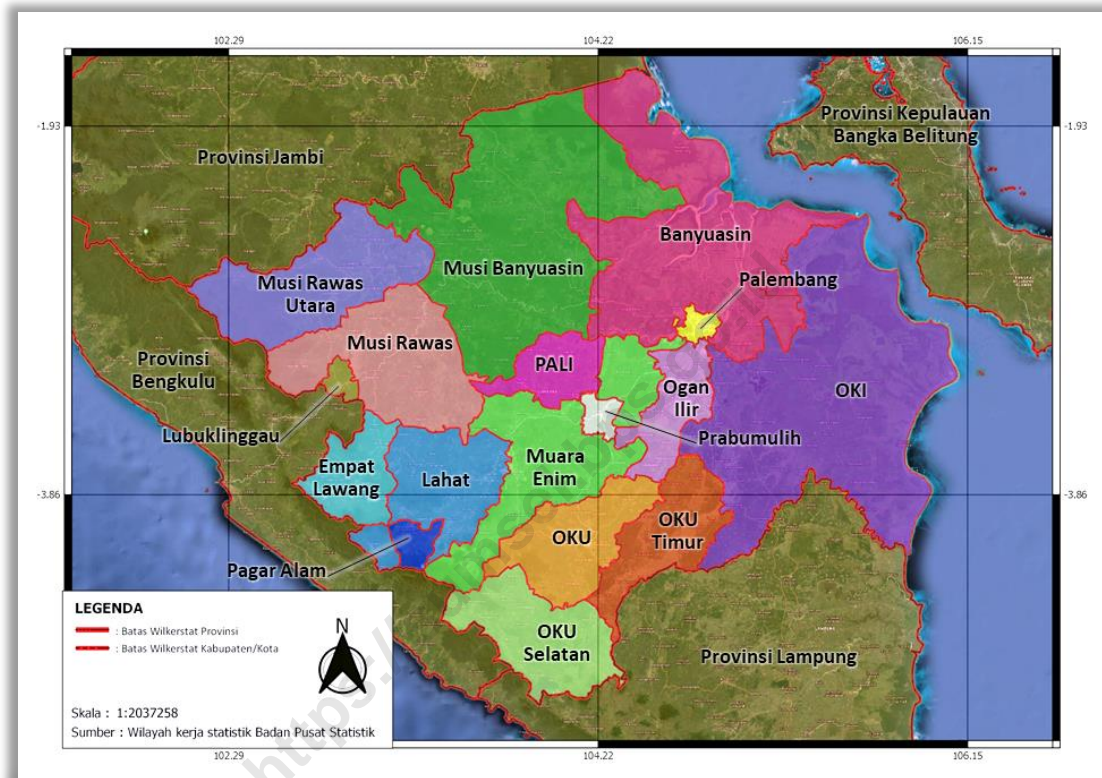

Publikasi ini berisi data master file desa di wilayah Provinsi Sumatera Selatan hasil pemutakhiran wilayah sampai dengan Juni 2023. Kegiatan pemutakhiran wilayah dilakukan BPS kabupaten/kota di Sumatera Selatan setiap satu semester sekali.

PENDAHULUAN

1.1 Latar Belakang

Master File Desa (MFD) merupakan daftar nama-nama desa/kelurahan seluruh Indonesia yang disusun secara terstruktur menurut susunan/hierarki pembagian wilayah administrasi mulai dari provinsi, kabupaten/kota, dan kecamatan. MFD digunakan sebagai kerangka pengambilan sampel wilayah untuk kegiatan pengumpulan data yang unit sampelnya adalah desa/kelurahan.

MFD yang mutakhir sangat diperlukan bagi perencanaan dan pelaksanaan kegiatan sensus dan survei. Untuk mendapatkan informasi wilayah yang mutakhir, diperlukan sistem yang memudahkan untuk melakukan pemutakhiran ketika terjadi perubahan wilayah administrasi. Pemutakhiran wilayah administrasi dilakukan BPS kabupaten/kota di Sumatera Selatan setiap satu semester sekali.

Pemutakhiran MFD dilakukan menggunakan Sistem Pemutakhiran MFD berbasis web. Melalui sistem ini BPS Provinsi dan BPS Kabupaten/Kota secara langsung dapat merekam perubahan wilayah administrasi. Hasil pemutakhiran juga dapat dipantau dan dimanfaatkan langsung oleh seluruh jajaran BPS. Kegiatan pemutakhiran dan monitoring dapat dilakukan secara *online*, dimana data perubahan wilayah administrasi seluruh Indonesia dikumpulkan dalam satu basis data yang disimpan di server BPS.

Dalam publikasi ini data yang disajikan sebatas data master file desa di wilayah Provinsi Sumatera Selatan. Data ini diperoleh dari data website resmi MFD *online* dan dokumen perkembangan/pemekaran wilayah dari BPS Kabupaten/kota di Sumatera Selatan yang diperoleh hingga **Juni 2023**.

1.2 Tujuan

Penyusunan publikasi Master File Desa Sumatera Selatan 2023 secara umum bertujuan untuk:

1. Menyajikan data wilayah administrasi di kabupaten/kota se-Sumatera Selatan kondisi sampai dengan akhir Juni 2023.

2. Memberikan informasi tentang perubahan dan penambahan wilayah administrasi di Sumatera Selatan dalam kurun waktu dari akhir Juni 2020 sampai akhir Juni 2023.

1.3 Sumber Data

Data utama yang digunakan dalam penyusunan publikasi ini bersumber data website resmi MFD *online* (<https://mfdonline.bps.go.id>), dan data dari dokumen perkembangan/pemekaran wilayah dari BPS Kabupaten/kota di Sumatera Selatan yang diperoleh hingga akhir Juni 2023. Hanya desa dengan status tetap

1.4 Daftar Istilah

Berikut beberapa istilah yang digunakan dalam publikasi ini:

1. Desa

Desa atau yang disebut dengan nama lain, adalah kesatuan masyarakat hukum yang memiliki kewenangan untuk mengatur dan mengurus kepentingan masyarakat setempat berdasarkan asal usul dan adat istiadat setempat yang diakui dalam system Pemerintahan Nasional dan berada di daerah kabupaten (UU RI No.32 Tahun 2004 tentang Pemerintahan Daerah). Contoh desa yang disebut dengan nama lain adalah nagari di Sumatera Barat dan kampung di Papua.

2. Kelurahan

Kelurahan adalah satuan wilayah yang dipimpin oleh seorang lurah sebagai perangkat daerah kabupaten dan atau daerah kota di bawah kecamatan (UU RI No.32 Tahun 2004 tentang Pemerintahan Daerah).

1.5 Sistematika Publikasi

Publikasi ini disusun dalam 3 (tiga) bab, Bab I: Pendahuluan, Bab II: Wilayah Administrasi, dan Bab III: Sejarah Perkembangan Wilayah Administrasi.

BAB II

WILAYAH ADMINISTRASI

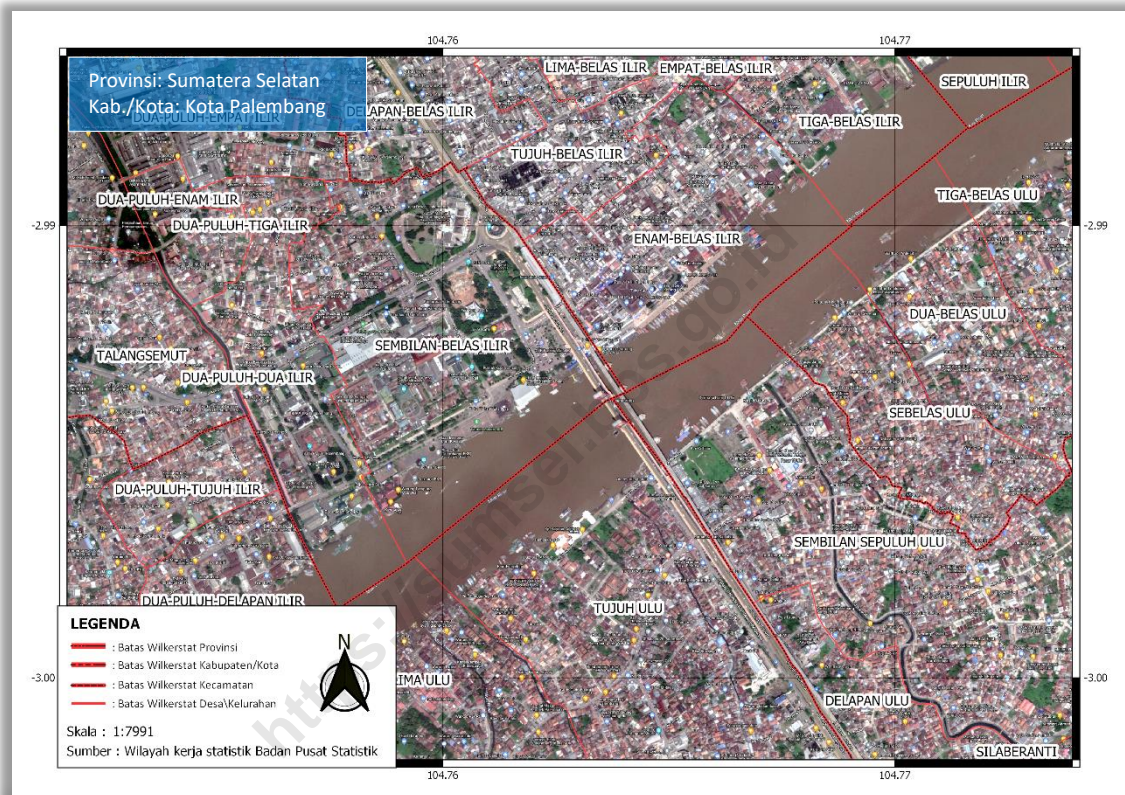

Berdasarkan kegiatan pemutakhiran kegiatan pemetaan dan wilayah administrasi sampai akhir Juni 2023, diperoleh informasi bahwa di Sumatera Selatan terdapat 17 kabupaten/kota, 241 kecamatan, serta 3.270 desa/kelurahan.

WILAYAH ADMINISTRASI

Berdasarkan data hasil kegiatan pemutakhiran kegiatan pemetaan dan wilayah administrasi sampai akhir **Juni 2023**, diperoleh informasi bahwa di Sumatera Selatan terdapat 17 kabupaten/kota, 241 kecamatan, dan 3.270 desa/kelurahan. Terjadi perubahan wilayah administrasi berupa penggabungan desa di wilayah Kabupaten Musi Banyuasin dan pemekaran desa di wilayah Kabupaten Banyuasin yang menyebabkan jumlah desa/kelurahan mengalami perubahan dari 3.263 desa/kelurahan pada tahun 2022 menjadi 3.270 desa/kelurahan pada tahun 2023.

Perkembangan pemekaran wilayah dibandingkan dengan tahun sebelumnya dapat dilihat pada Tabel 1.

Tabel 1. Wilayah Administrasi di Sumatera Selatan, 2018-2023

No	Wilayah Administrasi	2018	2019*)	2020	2022	2022	2023
[1]	[2]	[3]	[4]	[5]	[6]	[7]	[8]
1	Kabupaten/Kota	17	17	17	17	17	17
2	Kecamatan	237	239	241	241	241	241
3	Desa/Kelurahan	3 263	3 266	3 289	3 289	3 263	3 270

Catatan: Kondisi akhir Juni

*) Kondisi akhir Februari 2019

Jumlah kecamatan dan desa/kelurahan di Sumatera Selatan menurut kabupaten/kota sampai dengan **Juni 2023**, disajikan pada Tabel 2.

Tabel 2. Jumlah Kecamatan dan Desa/Kelurahan Menurut Kabupaten/Kota di Sumatera Selatan

Kabupaten	Jumlah Kecamatan	Jumlah Desa/ Kelurahan
[1]	[2]	[3]
01 Ogan Komering Ulu	13	157
02 Ogan Komering Ilir	18	327
03 Muara Enim	22	256
04 Lahat	24	377
05 Musi Rawas	14	199
06 Musi Banyuasin	15	242
07 Banyu Asin	21	313
08 Oku Selatan	19	259
09 Oku Timur	20	332
10 Ogan Ilir	16	241
11 Empat Lawang	10	156
12 Penukal Abab Lematang Ilir (PALI)	5	71
13 Musi Rawas Utara	7	89
71 Palembang	18	107
72 Prabumulih	6	37
73 Pagar Alam	5	35
74 Lubuklinggau	8	72
Total	241	3 270

Jumlah desa/kelurahan per kecamatan di tiap kabupaten/kota di Provinsi Sumatera Selatan terdapat pada tabel-tabel berikut:

Tabel 3. Jumlah Desa/Kelurahan Menurut Kecamatan di **Kabupaten Ogan Komering Ulu**

Kecamatan	Jumlah Desa/Kelurahan
[1]	[2]
052 Lengkiti	22
070 Sosoh Buay Rayap	11
080 Pengandonan	12
081 Semidang Aji	21
082 Ulu Ogan	7
083 Muara Jaya	7
090 Peninjauan	16
091 Lubuk Batang	15
092 Sinar Peninjauan	6
093 Kedaton Peninjauan Raya	8
130 Batu Raja Timur	13
131 Lubuk Raja	7
140 Batu Raja Barat	12
Total	157

Tabel 4. Jumlah Desa/Kelurahan Menurut Kecamatan di Kabupaten Ogan Komering Ilir

Kecamatan	Jumlah Desa/Kelurahan
[1]	[2]
010 Lempuing	19
011 Lempuing Jaya	16
020 Mesuji	17
021 Sungai Menang	18
022 Mesuji Makmur	19
023 Mesuji Raya	17
030 Tulung Selapan	23
031 Cengal	17
040 Pedamaran	14
041 Pedamaran Timur	7
050 Tanjung Lubuk	22
051 Teluk Gelam	14
060 Kota Kayu Agung	25
120 Sirah Pulau Padang	20
121 Jejawi	19
130 Pampangan	22
131 Pangkalan Lapam	19
140 Air Sugihan	19
Total	327

Tabel 5. Jumlah Desa/Kelurahan Menurut Kecamatan di Kabupaten Muara Enim

Kecamatan	Jumlah Desa/Kelurahan
[1]	[2]
010 Semendo Darat Laut	10
011 Semendo Darat Ulu	10
012 Semendo Darat Tengah	12
020 Tanjung Agung	14
021 Panang Enim	12
031 Rambang	13
032 Lubai	10
033 Lubai Ulu	11
040 Lawang Kidul	7
050 Muara Enim	16
051 Ujan Mas	9
060 Gunung Megang	13
061 Benakat	6
062 Belimbing	10
070 Rambang Niru	16
071 Empat Petulai Dangku	10
090 Gelumbang	23
091 Lembak	10
092 Sungai Rotan	19
093 Muara Belida	8
094 Kelekar	7
095 Belida Darat	10
Total	256

Tabel 6. Jumlah Desa/Kelurahan Menurut Kecamatan di **Kabupaten Lahat**

Kecamatan	Jumlah Desa/Kelurahan
[1]	[2]
011 Tanjung Sakti Pumi	18
012 Tanjung Sakti Pumu	14
040 Kota Agung	22
041 Mulak Ulu	16
042 Tanjung Tebat	14
043 Mulak Sebingkai	10
050 Pulau Pinang	10
051 Pagar Gunung	20
052 Gumay Ulu	10
060 Jarai	21
061 Pajar Bulan	20
062 Muara Payang	7
063 Sukamerindu	10
111 Kikim Barat	19
112 Kikim Timur	32
113 Kikim Selatan	18
114 Kikim Tengah	9
120 Lahat	29
121 Gumay Talang	15
122 Pseksu	11
123 Lahat Selatan	10
131 Merapi Barat	19
132 Merapi Timur	14
133 Merapi Selatan	9
Total	377

Tabel 7. Jumlah Desa/Kelurahan Menurut Kecamatan di **Kabupaten Musi Rawas**

Kecamatan	Jumlah Desa/Kelurahan
[1]	[2]
030 Suku Tengah Lakitan Ulu	13
031 Selangit	12
032 Sumber Harta	10
040 Tugumulyo	18
041 Purwodadi	11
050 Muara Beliti	12
051 Tiang Pumpung Kepungut	10
060 Jayaloka	13
061 Suka Karya	8
070 Muara Kelingi	21
071 Bulang Tengah Suku Ulu	19
072 Tuah Negeri	11
080 Muara Lakitan	20
090 Megang Sakti	21
Total	199

Tabel 8. Jumlah Desa/Kelurahan Menurut Kecamatan di **Kabupaten Musi Banyuasin**

Kecamatan	Jumlah Desa/Kelurahan
[1]	[2]
010 Sanga Desa	19
020 Babat Toman	14
021 Batanghari Leko	16
022 Plakat Tinggi	15
023 Lawang Wetan	15
030 Sungai Keruh	10
031 Jirak Jaya	12
040 Sekayu	14
041 Lais	16
090 Sungai Lilin	15
091 Keluang	14
092 Babat Supat	16
100 Bayung Lencir	23
101 Lalan	27
102 Tungkal Jaya	16
Total	242

Tabel 9. Jumlah Desa/Kelurahan Menurut Kecamatan di **Kabupaten Banyuasin**

Kecamatan	Jumlah Desa/Kelurahan
[1]	[2]
010 Rantau Bayur	21
020 Betung	12
021 Suak Tapeh	11
030 Pulau Rimau	17
031 Tungkal Ilir	14
032 Selat Penuguan	12
040 Banyuasin Iii	26
041 Sembawa	11
050 Talang Kelapa	19
051 Tanjung Lago	15
060 Banyuasin I	13
061 Air Kumbang	16
070 Rambutan	20
080 Muara Padang	15
081 Muara Sugihan	22
090 Makarti Jaya	12
091 Air Salek	14
100 Banyuasin li	10
101 Karang Agung Ilir	7
110 Muara Telang	16
111 Sumber Marga Telang	10
Total	313

Tabel 10. Jumlah Desa/Kelurahan Menurut Kecamatan di **Kabupaten Ogan Komering Ulu Selatan**

Kecamatan	Jumlah Desa/Kelurahan
[1]	[2]
010 Mekakau Ilir	15
020 Banding Agung	22
021 Warkuk Ranau Selatan	16
022 Buay Pematang Ribu Ranau Tengah	22
030 Buay Pemaca	22
040 Simpang	7
041 Buana Pemaca	8
050 Muaradua	14
051 Buay Rawan	11
060 Buay Sandang Aji	16
061 Tiga Dihaji	8
070 Buay Runjung	14
071 Runjung Agung	9
080 Kisam Tinggi	19
090 Muaradua Kisam	18
091 Kisam Ilir	9
100 Pulau Beringin	13
101 Sindang Danau	7
102 Sungai Are	9
Total	259

Tabel 11. Jumlah Desa/Kelurahan Menurut Kecamatan di Kabupaten Ogan Komering Ulu Timur

Kecamatan	Jumlah Desa/Kelurahan
[1]	[2]
010 Martapura	16
011 Bunga Mayang	8
012 Jaya Pura	8
020 Buay Pemuka Peliung	13
030 Buay Madang	17
031 Buay Madang Timur	33
032 Buay Pemuka Bangsa Raja	7
040 Madang Suku li	19
041 Madang Suku lii	15
050 Madang Suku I	13
051 Belitang Madang Raya	17
060 Belitang	24
061 Belitang Jaya	17
070 Belitang lii	20
080 Belitang li	27
081 Belitang Mulya	12
090 Semendawai Suku lii	19
091 Semendawai Timur	21
100 Cempaka	13
101 Semendawai Barat	13
Total	332

Tabel 12. Jumlah Desa/Kelurahan Menurut Kecamatan di Kabupaten Ogan Ilir

Kecamatan	Jumlah Desa/Kelurahan
[1]	[2]
010 Muara Kuang	14
011 Rambang Kuang	13
012 Lubuk Keliat	10
020 Tanjung Batu	21
021 Payaraman	13
030 Rantau Alai	13
031 Kandis	12
040 Tanjung Raja	19
041 Rantau Panjang	12
042 Sungai Pinang	13
050 Pemulutan	25
051 Pemulutan Selatan	15
052 Pemulutan Barat	11
060 Indralaya	20
061 Indralaya Utara	16
062 Indralaya Selatan	14
Total	241

Tabel 13. Jumlah Desa/Kelurahan Menurut Kecamatan di **Kabupaten Empat Lawang**

Kecamatan	Jumlah Desa/Kelurahan
[1]	[2]
010 Muara Pinang	22
020 Lintang Kanan	16
030 Pendopo	19
031 Pendopo Barat	10
040 Pasemah Air Keruh	15
050 Ulu Musi	14
051 Sikap Dalam	11
060 Talang Padang	13
070 Tebing Tinggi	26
071 Saling	10
Total	156

Tabel 14. Jumlah Desa/Kelurahan Menurut Kecamatan di **Kabupaten Penukal Abab Lematang Ilir (PALI)**

Kecamatan	Jumlah Desa/Kelurahan
[1]	[2]
010 Talang Ubi	20
020 Tanah Abang	17
030 Abab	8
040 Penukal	13
050 Penukal Utara	13
Total	71

Tabel 15. Jumlah Desa/Kelurahan Menurut Kecamatan di Kabupaten **Musi Rawas Utara**

Kecamatan	Jumlah Desa/Kelurahan
[1]	[2]
010 Ulu Rawas	7
020 Karang Jaya	15
030 Rawas Ulu	17
040 Rupit	17
050 Karang Dapo	9
060 Rawas Ilir	13
070 Nibung	11
Total	89

Tabel 16. Jumlah Desa/Kelurahan Menurut Kecamatan di **Kota Palembang**

Kecamatan	Jumlah Desa/Kelurahan
[1]	[2]
010 Ilir Barat Dua	7
011 Gandus	5
020 Seberang Ulu Satu	5
021 Kertapati	6
022 Jakabaring	5
030 Seberang Ulu Dua	7
031 Plaju	7
040 Ilir Barat Satu	6
041 Bukit Kecil	6
050 Ilir Timur Satu	11
051 Kemuning	6
060 Ilir Timur Dua	6
061 Kalidoni	5
062 Ilir Timur Tiga	6
070 Sako	4
071 Sematang Borang	4
080 Sukarami	7
081 Alang Alang Lebar	4
Total	107

Tabel 17. Jumlah Desa/Kelurahan Menurut Kecamatan di Kota Prabumulih

Kecamatan	Jumlah Desa/Kelurahan
[1]	[2]
010 Rambang Kapak Tengah	9
020 Prabumulih Timur	8
021 Prabumulih Selatan	4
030 Prabumulih Barat	6
031 Prabumulih Utara	5
040 Cambai	5
Total	37

Tabel 18. Jumlah Desa/Kelurahan Menurut Kecamatan di Kota Pagar Alam

Kecamatan	Jumlah Desa/Kelurahan
[1]	[2]
010 Dempo Selatan	5
011 Dempo Tengah	5
020 Dempo Utara	7
030 Pagar Alam Selatan	8
040 Pagar Alam Utara	10
Total	35

Tabel 19. Jumlah Desa/Kelurahan Menurut Kecamatan di Kota Lubuk Linggau

Kecamatan	Jumlah Desa/Kelurahan
[1]	[2]
011 Lubuk Linggau Barat I	11
012 Lubuk Linggau Barat II	8
021 Lubuk Linggau Selatan I	7
022 Lubuk Linggau Selatan II	9
031 Lubuk Linggau Timur I	8
032 Lubuk Linggau Timur II	9
041 Lubuk Linggau Utara I	10
042 Lubuk Linggau Utara II	10
Total	72

Di bawah ini terdapat tabel-tabel yang berisi daftar nama desa/kelurahan per kabupaten/kota se-Sumatera Selatan.

Tabel 20. Daftar Desa/Kelurahan di Kabupaten Ogan Komering Ulu

Nama Kecamatan	Kode Desa	Nama Desa/Kelurahan	SK Pembentukan Desa/Kelurahan
[1]	[2]	[3]	[4]
052 Lengkiti	001	Bandar Jaya	SK Gubernur
	002	Karang Endah	SK Gubernur
	003	Pajar Bulan	Perda No. 22 Tahun 2011
	004	Pagar Dewa	SK Gubernur
	005	Tanjung Lengkadang	SK Gubernur
	006	Bumi Kawa	SK Gubernur
	007	Negeri Ratu	SK Gubernur
	008	Lubuk Dalam	SK Gubernur
	009	Segara Kembang	SK Gubernur
	010	Sukaraja	SK Gubernur
	011	Gedung Pakuan	SK Gubernur
	012	Tualang	SK Gubernur
	013	Sundan	SK Gubernur
	014	Tihang	SK Gubernur
	015	Lubuk Hara	SK Gubernur
	016	Negeri Agung	SK Gubernur
	017	Way Heling	SK Bupati
	018	Bunga Tanjung	SK Bupati
	019	Umpam	SK Bupati
	020	Tanjung Agung	SK Bupati
	021	Simpang Empat	SK Bupati
	022	Fajar Jaya	Perda No. 22 Tahun 2011
070 Sosoh Buay Rayap	001	Negeri Sindang	SK Gubernur
	002	Rantau Kumpai	SK Gubernur
	003	Tungku Jaya	SK Gubernur
	004	Lubuk Baru	SK Gubernur
	005	Bandar	SK Gubernur
	006	Lubuk Leban	SK Gubernur
	007	Penyandingan	SK Gubernur
	008	Kungkulan	SK Gubernur
	009	Mekar Jaya	SK Gubernur
	010	Penantian	Perda Tahun 2006
	011	Mekar Sari	
080 Pengandonan	008	Gunung Meraksa	SK Gubernur
	010	Tanjung Pura	SK Gubernur
	011	Tanjung Sari	SK Gubernur
	012	Tangsi Lontar	SK Gubernur
	017	Belambangan	SK Gubernur
	018	Kesambi Rata	SK Gubernur
	021	Gunung Liwat	SK Gubernur
	022	Semanding	SK Gubernur
	023	Pengandonan	SK Gubernur
	024	Tanjungan	SK Gubernur
	025	Ujan Mas	SK Gubernur
	026	Gunung Kuripan	SK Gubernur
	081 Semidang Aji	001	Tanjung Kurung
002		Sukarami	SK Gubernur
003		Batang Hari	SK Gubernur
004		Nyur Sayak	SK Gubernur
005		Suka Merindu	SK Gubernur
006		Padang Bindu	SK Gubernur
007		Panggal Panggal	SK Gubernur
008		Bedegung	SK Gubernur

Nama Kecamatan	Kode Desa	Nama Desa/Kelurahan	SK Pembentukan Desa/Kelurahan
[1]	[2]	[3]	[4]
	009	Ulak Pandan	SK Gubernur
	010	Kebon Agung	SK Gubernur
	011	Tubohan	SK Gubernur
	012	Raksa Jiwa	SK Gubernur
	013	Guna Makmur	SK Gubernur
	014	Seleman	SK Gubernur
	015	Kebun Jati	SK Gubernur
	016	Singapura	SK Gubernur
	017	Pengaringan	SK Gubernur
	018	Panai Makmur	SK Gubernur
	019	Banjar Sari	SK Gubernur
	020	Pandan Dulang	SK Gubernur
021	Tebing Kampung	SK Gubernur	
082 Ulu Ogan	001	Kelumpang	SK Gubernur
	002	Mendingin	SK Gubernur
	003	Sukajadi	SK Gubernur
	004	Gunung Tiga	SK Gubernur
	005	Ulak Lebar	SK Gubernur
	006	Pedataran	SK Gubernur
	007	Belandang	SK Gubernur
083 Muara Jaya	001	Kemala Jaya	SK Gubernur
	002	Lontar	SK Gubernur
	003	Lubuk Tupak	SK Gubernur
	004	Beringin	SK Gubernur
	005	Muara Saeh	SK Gubernur
	006	Surau	SK Gubernur
	007	Karang Lantang	SK Gubernur
090 Peninjauan	015	Kepayang	SK Gubernur
	017	Kedondong	SK Gubernur
	018	Belimbing	SK Gubernur
	021	Durian	SK Gubernur
	022	Espe Tiga	SK Gubernur
	023	Lubuk Rukam	SK Gubernur
	024	Bindu	SK Gubernur
	028	Mendala	SK Gubernur
	029	Panji Jaya	SK Gubernur
	030	Makarti Jaya	SK Gubernur
	031	Makarti Tama	SK Gubernur
	032	Penilikan/Mitra Ogan	SK Gubernur
	033	Peninjauan	SK Gubernur
	034	Saung Naga	SK Gubernur
035	Mitra Kencana	SK Gubernur	
044	Karang Dapo	SK Gubernur	
091 Lubuk Batang	001	Merbau	SK Gubernur
	002	Gunung Meraksa	SK Gubernur
	003	Kurup	SK Gubernur
	004	Banu Ayu	SK Gubernur
	006	Tanjung Dalam	SK Gubernur
	007	Lubuk Batang Baru	SK Gubernur
	008	Lubuk Batang Lama	SK Gubernur
	010	Belatung	SK Gubernur
	011	Karta Mulia	SK Gubernur
	012	Markisa	SK Gubernur
	013	Lunggaian Baru/Air Wal	SK Gubernur
	014	Lunggaian	SK Gubernur

Nama Kecamatan	Kode Desa	Nama Desa/Kelurahan	SK Pembentukan Desa/Kelurahan	
[1]	[2]	[3]	[4]	
	015	Tanjung Manggus	SK Gubernur	
	016	Bandar Agung	SK Gubernur	
	017	Sumber Bahagia	Perda Kab. Oku No. 2 Tahun 2010	
092 Sinar Peninjauan	001	Marga Bakti	SK Gubernur 1990	
	002	Karya Mukti	SK Gubernur 1989	
	003	Karya Jaya	SK. Sub. No 463/SK/III/1989	
	004	Sri Mulya	SK Gubernur	
	005	Marga Mulya	SK. Sub. 707/SK/III/1996	
	006	Tanjung Makmur	SK. Sub. 73/Kpts/1/1983	
093 Kedaton Peninjauan Raya	001	Bunglai	Perda Kab. Oku No. 11 Tahun 2015	
	002	Kedaton	Perda Kab. Oku No. 11 Tahun 2015	
	003	Kampai	Perda Kab. Oku No. 11 Tahun 2015	
	004	Rantau Panjang	Perda Kab. Oku No. 11 Tahun 2015	
	005	Suka Pindah	Perda Kab. Oku No. 11 Tahun 2015	
	006	Lubuk Kemiling	Perda Kab. Oku No. 11 Tahun 2015	
	007	Sinar Kedaton	Perda Kab. Oku No. 11 Tahun 2015	
	008	Kedaton Timur	Perda Kab. Oku No. 11 Tahun 2015	
130 Batu Raja Timur	004	Tanjung Baru	SK Gubernur	
	005	Pasar Baru	Perda Tk II	
	007	Kemala Raja	Perda Tk II	
	008	Sukaraya	Perda Tk II	
	009	Tanjung Kemala	Perda Tingkat II	
	010	Sukajadi	Perda Tk II	
	011	Air Pauh	Perda Tingkat II	
	012	Baturaja Permai	Perda Tingkat II	
	013	Terusan	Perda Tingkat II	
	014	Sekar Jaya	Perda Tingkat II	
	015	Sepancar Lawang Kulon	Perda Tingkat II	
	016	Kemelak Bindung Langit	Perda Tingkat II	
	017	Baturaja Lama	Perda Tingkat II	
	131 Lubuk Raja	001	Batumarta I	SK Gubernur No 567/Kpts/I/1975
		002	Batumarta II	SK Gubernur Tahun 1985
		003	Battu Winangun	SK Bupati No.6 Th.2008
		004	Lekis Rejo	SK Gubernur Tahun 1985
005		Lubuk Banjar	SK Gubernur/Tahun 1985	
006		Batu Raden	Perda No. 22 Tahun 2011	
007		Marta Jaya	Perda No. 22 Tahun 2011	
140 Batu Raja Barat	001	Batu Putih	SK Gubernur	
	002	Laya	SK Gubernur	
	003	Saung Naga	Perda No 23 Th 2006	
	004	Tanjung Agung	Perda No 23 Tahun 2006	
	005	Talang Jawa	Perda Kab Oku No 23 Th 2006 Pasal 10	
	006	Air Gading	Perda Tk II	
	007	Pusar	SK Gubernur	
	008	Batu Kuning	Perda No 23 Tahun 2006	
	009	Karang Agung	SK Gubernur	
	010	Karang Endah	SK Gubernur	
	011	Tanjung Karang	SK Gubernur	
	012	Suka Maju	Perda Tingkat II	

Tabel 21. Daftar Desa/Kelurahan di Kabupaten Ogan Komering Ilir

Nama Kecamatan	Kode Desa	Nama Desa/Kelurahan	SK Pembentukan Desa/Kelurahan	
[1]	[2]	[3]	[4]	
010 Lempuing	001	Cahaya Bumi	SK Menteri	
	002	Bumi Arjo	SK Bupati Kab.OKI No.392/Kep/B.Pmpd/2013	
	003	Kuta Pandan	SK Bupati Kab.OKI No.392/Kep/B.Pmpd/2013	
	004	Dabuk Rejo	SK Menteri	
	005	Sukamulya	SK Menteri	
	007	Tebing Suluh	SK Menteri	
	008	Cahaya Maju	SK Menteri	
	009	Tulung Harapan	SK Menteri	
	010	Bumi Agung	SK Menteri	
	011	Sindang Sari	SK Menteri	
	012	Sumber Agung	SK Menteri	
	014	Kepahyang	SK Menteri	
	015	Tugumulyo	SK Menteri	
	016	Tugu Agung	SK Menteri	
	017	Tugu Jaya	SK Menteri	
	018	Mekar Jaya	SK Menteri	
	019	Sumber Makmur	SK Bupati OKI 2011	
	020	Bumi Arjo Makmur	SK Bupati Kab.OKI No. 392/Kep/B.Pmpd/2013	
	021	Cahaya Makmur	SK Bupati Kab.OKI No. 392/Kep/B.Pmpd/2013	
	011 Lempuing Jaya	001	Lempuing Indah	SK Menteri
		002	Mukti Sari	SK Menteri
003		Sungai Belida	SK Menteri	
004		Lubuk Seberuk	SK Menteri	
005		Muara Burnai II	SK Menteri	
006		Tania Makmur	SK Menteri	
007		Muara Burnai	SK Menteri	
008		Rantau Durian II	SK Menteri	
009		Rantau Durian	SK Menteri	
010		Sukamaju	SK Menteri	
011		Suka Jaya	SK Menteri	
012		Tanjung Sari II	SK Menteri	
013		Tanjung Sari	SK Menteri	
014		Purwo Asri	SK Menteri	
015		Lubuk Makmur	SK Menteri	
016		Rantau Durian Asli	Perda Kab. OKI No. 13	
020 Mesuji	015	Kali Deras	SK Menteri	
	016	Sumber Deras	SK Menteri	
	017	Pematang Panggang	SK Menteri	
	018	Kembang Jajar SP7 AT	SK Menteri	
	025	Suryaadi	SK Menteri	
	026	Jaya Bhakti	SK Menteri	
	027	Margo Bhakti	SK Menteri	
	028	Makarti Mulya	SK Menteri	
	029	Suka Mukti	SK Menteri	
	031	Sungai Sodong	SK Menteri	
	032	Mekar Wangi	SK Menteri	
	033	Karya Mukti	SK Menteri	
	049	Pagar Dewa	SK Menteri	
	050	Kota Baru	SK Menteri	

Nama Kecamatan	Kode Desa	Nama Desa/Kelurahan	SK Pembentukan Desa/Kelurahan
[1]	[2]	[3]	[4]
	051	Sido Basuki	Perda Kab. OKI No.13 2011
	052	Pematang Kasih	Perda Kab. OKI No.13 2011
	053	Labuhan Jaya	Perda Kab. OKI No. 11 Tahun 2015
021 Sungai Menang	001	Sungai Tepuk	SK Menteri
	002	Sido Mulyo	SK Menteri
	003	Talang Jaya	SK Menteri
	004	Sungai Menang	SK Menteri
	005	Karangsia	SK Menteri
	006	Talang Makmur	SK Menteri
	007	Harapan Jaya	SK Menteri
	008	Sungai Ceper	SK Menteri
	009	Gajah Mati	SK Menteri
	010	Bumi Pratama Mandira	SK Menteri
	011	Pinang Indah	SK Menteri
	012	Sungai Sibur	SK Menteri
	013	Gajah Mukti	SK Bupati
	014	Gajah Mulya	SK Bupati
	015	Gajah Makmur	SK Bupati
	016	Sari Gading	SK Bupati
	017	Gading Mas	SK Bupati
	018	Gading Jaya	SK Bupati
022 Mesuji Makmur	001	Kampung Baru	SK Menteri
	002	Mesuji Jaya	SK Menteri
	003	Beringin Jaya	SK Menteri
	004	Pematang Bhina Tani	SK Menteri
	005	Bhina Karsa	SK Menteri
	006	Cahaya Mas	SK Menteri
	007	Pematang Sari	SK Menteri
	008	Pematang Jaya	SK Menteri
	009	Gading Sari	SK Menteri
	010	Karya Usaha	SK Menteri
	011	Pematang Sukatani	SK Menteri
	012	Karya Jaya	SK Menteri
	013	Mukti Karya	SK Menteri
	015	Surya Karta	SK Menteri
	016	Catur Tunggal	SK Menteri
	017	Pematang Sukaramah	SK Menteri
	018	Sumber Mulya	SK Menteri
	019	Cahaya Mulya	SK Menteri
	020	Tegal Sari	SK Menteri
	023 Mesuji Raya	001	Balian Makmur
002		Mulya Jaya	SK Menteri
003		Sumber Baru	SK Menteri
004		Cipta Sari	SK Menteri
005		Sumbu Sari	SK Menteri
006		Suka Sari	SK Menteri
007		Kemang Indah	SK Menteri
008		Mataram Jaya	SK Menteri
009		Rotan Mulya	SK Menteri
010		Gedung Rejo	SK Menteri
011		Sedyo Mulyo	SK Menteri
012		Kerta Mukti	SK Menteri
013		Embacang Permai	SK Menteri
014		Bumi Makmur	SK Menteri

Nama Kecamatan	Kode Desa	Nama Desa/Kelurahan	SK Pembentukan Desa/Kelurahan
[1]	[2]	[3]	[4]
	015	Embacang	SK Menteri
	016	Balian	SK Menteri
	017	Dabuk Makmur	SK Menteri
030 Tulung Selapan	010	Pulu Beruang	SK Menteri
	011	Tulung Selapan Ilir	SK Menteri
	012	Tulung Selapan Ulu	SK Menteri
	013	Petaling	SK Menteri
	014	Kayu Ara	SK Menteri
	015	Penyandingan	SK Menteri
	016	Tanjung Batu	SK Menteri
	017	Cambai	SK Menteri
	018	Toman	SK Menteri
	019	Jerambah Rengas	SK Menteri
	020	Penanggoan Duren	SK Menteri
	021	Lebung Itam	SK Menteri
	022	Lebung Gajah	SK Menteri
	023	Ujung Tanjung	SK Menteri
	024	Simpang Tiga	SK Menteri
	025	Simpang Tiga Sakti	SK Menteri
	026	Simpang Tiga Makmur	SK Menteri
	027	Simpang Tiga Jaya	SK Menteri
	028	Rantau Lurus	SK Menteri
	029	Tulung Seluang	SK Menteri
030	Simpang Tiga Abadi	SK Bupati	
031	Kuala Dua Belas	SK Bupati	
032	Tulung Selapan Timur	SK Bupati OKI 2011	
031 Cengal	001	Sungai Somor	SK Bupati
	002	Sungai Pasir	SK Bupati
	003	Sungai Jeruju	SK Bupati OKI 2011
	004	Sungai Lumpur	Perda Kab. OKI 2013
	005	Ulak Kedondong	Perda Kab. OKI 2013
	006	Sungai Ketupak	SK Bupati
	007	Pelimbangan	SK Bupati
	008	Cengal	SK Bupati
	009	Talang Rimba	SK Bupati
	010	Kuala Sungai Pasir	SK Bupati
	011	Kuala Sungai Jeruju	SK Bupati
	012	Parit Raya	SK Bupati OKI 2011
	013	Lebak Beriang	SK Bupati OKI 2011
	014	Balam Jeruju	Perda Kab. OKI 2013
	015	Pantai Harapan	Perda Kab. OKI 2013
	016	Adil Makmur	Perda Kab. OKI 2013
	017	Kebon Cabe	Perda Kab. OKI 2013
040 Pedamaran	001	Burnai Timur	SK Menteri
	002	Suka Pulih	SK Menteri
	003	Menang Raya	SK Menteri
	004	Pedamaran VI	SK Menteri
	005	Pedamaran V	SK Menteri
	006	Pedamaran IV	SK Menteri
	007	Pedamaran III	SK Menteri
	008	Pedamaran II	SK Menteri
	009	Pedamaran I	SK Menteri
	010	Sukaraja	SK Menteri
	011	Serinanti	SK Menteri

Nama Kecamatan	Kode Desa	Nama Desa/Kelurahan	SK Pembentukan Desa/Kelurahan
[1]	[2]	[3]	[4]
	012	Suka Damai	SK Menteri
	013	Cinta Jaya	SK Menteri
	014	Lebuh Rarak	SK Bupati
041 Pedamaran Timur	001	Mari Baya	SK Menteri
	002	Pulau Geronggang	SK Menteri
	003	Gading Raja	SK Menteri
	004	Sumber Hidup	SK Menteri
	005	Pancawarna	SK Menteri
	006	Tanjung Makmur	SK Menteri
	007	Kayu Labu	SK Menteri
050 Tanjung Lubuk	001	Ulak Kapal	SK Menteri
	002	Tanjung Merindu	SK Menteri
	003	Tanjung Baru	SK Menteri
	004	Seri Tanjung	SK Menteri
	005	Pengarayan	SK Menteri
	006	Sukarami	SK Menteri
	012	Sukamulia	SK Menteri
	014	Pulau Gemantung	SK Menteri
	015	Bumi Agung	SK Menteri
	016	Kotabumi	SK Menteri
	017	Tanjung Beringin	SK Menteri
	018	Juk Dadak	SK Menteri
	019	Ulak Balam	SK Menteri
	020	Tanjung Laut	SK Menteri
	021	Tanjung Laga	SK Menteri
	022	Tanjung Lubuk	SK Bupati
	026	Jambu Ilir	SK Menteri
	027	Atar Balam	SK Bupati
	028	Tanjung Harapan	SK Bupati
	029	Pulau Gemantung Darat	SK Bupati
030	Pulau Gemantung Ulu	SK Bupati	
031	Pulau Gemantung Ilir	SK Bupati	
051 Teluk Gelam	001	Benawa	SK Menteri
	002	Panca Tunggal Benawa	SK Menteri
	003	Sinar Harapan Mulya	SK Menteri
	004	Bumi Harapan	SK Menteri
	005	Mulya Guna	SK Menteri
	006	Serapek	SK Menteri
	007	Sugih Waras	SK Menteri
	008	Seriguna	SK Menteri
	009	Muara Telang	SK Menteri
	010	Kuripan	SK Menteri
	011	Penyandingan	SK Menteri
	012	Talang Pangeran	SK Menteri
	013	Cintamarga	SK Menteri
	014	Ulak Ketapang	SK Menteri
060 Kota Kayu Agung	001	Buluh Cawang	SK Menteri
	002	Banding Anyar	SK Menteri
	003	Muara Baru	SK Menteri
	004	Anyar	SK Menteri
	005	Lubuk Dalam	SK Menteri
	006	Kedaton	SK Menteri
	007	Jua Jua	SK Menteri
	008	Sidakarsa	SK Menteri

Nama Kecamatan	Kode Desa	Nama Desa/Kelurahan	SK Pembentukan Desa/Kelurahan	
[1]	[2]	[3]	[4]	
	009	Kota Raya	SK Menteri	
	010	Perigi	SK Menteri	
	011	Mangun Jaya	SK Menteri	
	012	Cinta Raja	SK Menteri	
	013	Celikah	SK Menteri	
	014	Paku	SK Menteri	
	015	Kayu Agung	SK Menteri	
	016	Tanjung Serang	SK Menteri	
	017	Tanjung Lubuk	SK Menteri	
	018	Arisan Buntal	SK Menteri	
	019	Sukadana	SK Menteri	
	020	Serigeni Lama	SK Menteri	
	021	Serigeni Baru	SK Menteri	
	022	Teloko	SK Menteri	
	023	Kijang Ulu	SK Menteri	
	024	Tanjung Menang	SK Menteri	
	025	Tanjung Rancing	SK Menteri	
	120 Sirah Pulau Padang	001	Tanjung Alai	SK Menteri
		002	Ulak Jermun	SK Menteri
		003	Mangun Jaya	SK Menteri
		004	Batu Ampar	SK Menteri
		005	Awal Terusan	SK Menteri
		006	Terusan Menang	SK Menteri
		007	Belanti	SK Menteri
		008	Rengas Pitu	SK Menteri
009		Terate	SK Menteri	
010		SP Padang	SK Menteri	
011		Rawang Besar	SK Menteri	
012		Pematang Buluran	SK Menteri	
015		Serdang Menang	SK Menteri	
016		Pantai	SK Menteri	
017		Bungin Tinggi	SK Menteri	
020		Penyandingan	SK Menteri	
021		Berkat	SK Menteri	
022		Sukaraja	SK Menteri	
023		Batu Ampar Baru	SK Bupati	
024		Terusan Laut	SK Bupati	
121 Jejawi		001	Pematang Kijang	SK Menteri
		002	Bubusan	SK Menteri
		003	Air Hitam	SK Menteri
		004	Jejawi	SK Menteri
	005	Karang Agung	SK Menteri	
	006	Talang Cempedak	SK Menteri	
	007	Lubuk Ketepeng	SK Menteri	
	008	Tanjung Aur	SK Menteri	
	009	Lingkis	SK Menteri	
	010	Muara Batun	SK Menteri	
	011	Terusan Jawa	SK Menteri	
	012	Simpang Empat	SK Menteri	
	013	Pedu	SK Menteri	
	014	Ulak Tembaga	SK Menteri	
	015	Sukadarma	SK Menteri	
	016	Tanjung Ali	SK Menteri	
	017	Padang Bulan	SK Bupati	

Nama Kecamatan	Kode Desa	Nama Desa/Kelurahan	SK Pembentukan Desa/Kelurahan
[1]	[2]	[3]	[4]
130 Pampangan	018	Batun Baru	SK Bupati
	019	Danau Ceper	SK Bupati OKI 2011
	001	Ulak Kemang	SK Menteri
	002	Sepang	SK Menteri
	003	Keman	SK Menteri
	004	Kandis	SK Menteri
	005	Ulak Depati	SK Menteri
	006	Jungkal	SK Menteri
	015	Serdang	SK Menteri
	016	Serimenang	SK Menteri
	017	Pampangan	SK Menteri
	018	Pulau Betung	SK Menteri
	019	Tapus	SK Menteri
	020	Pulau Layang	SK Menteri
	021	Kuro	SK Menteri
	022	Bangsai	SK Menteri
	023	Menggeris	SK Menteri
	024	Secondong	SK Menteri
	025	Jermun	SK Menteri
	035	Tanjung Kemang	SK Menteri
036	Ulak Pianggu	SK Bupati	
037	Ulak Kemang Baru	SK Bupati	
038	Keman Baru	SK Bupati	
039	Sri Mulya	SK Bupati OKI 2011	
131 Pangkalan Lampam	001	Sungai Bungin	Perda Tk II
	002	Suka Raja	Perda Tk II
	003	Darat	Perda Tk II
	004	Sukadamai	Perda Tk II
	005	Lebung Batang	Perda Tk II
	006	Pangkalan Lampam	Perda Tk II
	007	Lirik	Perda Tk II
	008	Deling	Perda Tk II
	009	Talang Daya	Perda Tk II
	010	Air Pedara	Perda Tk II
	011	Rimba Samak	Perda Tk II
	012	Pulawan	Perda Tk II
	013	Riding	Perda Tk II
	014	Sunggutan	Perda Tk II
	015	Air Rumbai	Perda Tk II
	016	Rumbai	Perda Tk II
	017	Perigi	Perda Tk II
	018	Bukit Batu	SK Bupati OKI 2011
	019	Rawa Tenam	SK Bupati OKI 2011
140 Air Sugihan	001	Sungai Batang	SK Menteri
	002	Bukit Batu	SK Menteri
	003	Rengas Abang	SK Menteri
	004	Simpang Heran	SK Menteri
	005	Banyu Biru	SK Menteri
	006	Pangkalan Sakti	SK Menteri
	007	Rantau Karya	SK Menteri
	008	Nusa Karta	SK Menteri
	009	Sri Jaya Baru	SK Menteri
	010	Jadi Mulya	SK Menteri
	011	Suka Mulya	SK Menteri

Nama Kecamatan	Kode Desa	Nama Desa/Kelurahan	SK Pembentukan Desa/Kelurahan
[1]	[2]	[3]	[4]
	012	Mukti Jaya	SK Menteri
	013	Kerta Mukti	SK Menteri
	014	Negeri Sakti	SK Menteri
	015	Pangkalan Damai	SK Menteri
	016	Nusantara	SK Menteri
	017	Bandar Jaya	SK Menteri
	018	Tirta Mulya	SK Menteri

<https://sumsel.bps.go.id>

Tabel 22. Daftar Desa/Kelurahan di Kabupaten Muara Enim

Nama Kecamatan	Kode Desa	Nama Desa/Kelurahan	SK Pembentukan Desa/Kelurahan
[1]	[2]	[3]	[4]
010 Semendo Darat Laut	001	Penindaian	SK Mendagri No 140-183 Tgl.10-3-1981
	002	Babatan	SK. Mendagri
	003	Muara Dua	SK Mendagri No.140-183 Tgl.10-3-1981
	004	Pulau Panggung	SK Gub No.646/SK/III/92
	005	Muara Danau	SK. Bupati
	006	Penyandingan	SK Bupati
	007	Tanah Abang	SK Bupati
	008	Karya Nyata	SK Bupati
	009	Pagar Agung	SK Bupati
	010	Perapau	SK Bupati No.831 Th 2002
011 Semendo Darat Ulu	001	Segamit	SK Bupati
	002	Cahaya Alam	SK Bupati
	003	Tanjung Tiga	SK Mendagri No 140-183 Tgl 10-3-1981
	004	Tanjung Agung	SK Mendagri
	005	Datar Lebar	SK Mendagri No 140-183 Tgl 10-3-1981
	006	Siring Agung	SK Mendagri No 140-183 Tgl 10-3-1981
	007	Aremantai	SK Bupati
	008	Pajar Bulan	SK Mendagri No 140-183 Tgl 10-3-1981
	009	Pelakat	SK Bupati No.7 Th 2004
	010	Danau Gerak	SK Bupati No.7 Th 2004
012 Semendo Darat Tengah	001	Gunung Agung	SK Mendagri No 140-183 Tgl.10-3-1981
	002	Kota Padang	SK Mendagri
	003	Tenam Bungkok	SK Mendagri
	004	Tanjung Raya	SK Mendagri No 140-183 Tgl.10-3-1981
	005	Muara Tenang	SK. Bupati
	006	Seri Tanjung	SK Mendagri No 140-183 Tgl.10-3-1981
	007	Tebing Abang	SK. Bupati
	008	Batu Surau	SK. Mendagri
	009	Rekimai Jaya	SK. Bupati No.952 Th 2002
	010	Palak Tanah	SK Bupati No.1246 Th 2002
	011	Kota Agung	SK Bupati No.1246 Th 2002
	012	Swarna Dwipa	SK. Bupati
020 Tanjung Agung	011	Pandan Enim	SK. Bupati
	012	Paduraksa	Perda Tingkat II
	013	Embawang	SK Bupati
	014	Pagar Dewa	SK. Bupati
	015	Tanjung Bulan	SK. Bupati
	016	Lesung Batu	SK. Bupati
	017	Matas	SK Bupati
	018	Tanjung Agung	SK Bupati
	019	Tanjung Karang	SK Bupati
	020	Seleman	SK. Bupati
	021	Penyandingan	SK Bupati
	022	Tanjung Lalang	SK Bupati
023	Pulau Panggung	SK. Bupati	
024	Muara Emil	SK Bupati	
021 Panang Enim	001	Lubuk Nipis	Perda No. 10 Tahun 2018
	002	Padang Bindu	Perda No. 10 Tahun 2018
	003	Bedegung	Perda No. 10 Tahun 2018
	004	Indramayu	Perda No. 10 Tahun 2018
	005	Muara Meo	Perda No. 10 Tahun 2018
	006	Pandan Dulang	Perda No. 10 Tahun 2018
	007	Suka Raja	Perda No. 10 Tahun 2018

Nama Kecamatan	Kode Desa	Nama Desa/Kelurahan	SK Pembentukan Desa/Kelurahan
[1]	[2]	[3]	[4]
	008	Tanjung Baru	Perda No. 10 Tahun 2018
	009	Lambur	Perda No. 10 Tahun 2018
	010	Lebak Budi	Perda No. 10 Tahun 2018
	011	Sugih Waras	Perda No. 10 Tahun 2018
	012	Pagar Jati	Perda No. 10 Tahun 2018
031 Rambang	001	Marga Mulia	SK Mendagri
	002	Sumber Rahayu	SK Mendagri
	003	Kencana Mulia	SK Mendagri
	004	Sugih Waras	SK Mendagri No.140-183 Tgl 10-3-1981
	005	Pagar Agung	SK Menteri
	006	Tanjung Raya	SK Bupati 2007
	007	Tanjung Dalam	SK Mendagri No.140-183 Tgl 10-3-1981
	008	Sukarami	SK Mendagri No.140-183 Tgl 10-3-1981
	009	Sugihan	SK Mendagri
	010	Negeri Agung	SK Mendagri No.140-183 Tgl 10-3-1981
	011	Baru Rambang	SK Mendagri No.140-183 Tgl 10-3-1981
	012	Air Keruh	SK Bupati
	013	Sugih Waras Barat	
032 Lubai	010	Aur	SK Gubernur
	011	Beringin	Perda Tk II
	012	Suka Merindu	SK. Gubernur
	013	Kota Baru	SK Bupati Muara Enim
	014	Pagar Gunung	SK. Bupati
	015	Jiwa Baru	SK Gub No.842/SK/III/93
	016	Gunung Raja	SK Gubernur
	017	Tanjung Kemala	SK Menteri
	020	Menanti	SK. Mendagri
021	Air Asam	SK. Gubernur	
033 Lubai Ulu	001	Lubai Persada	Perda No. 1/2012
	002	Lubai Makmur	Perda No. 1/2012
	003	Mekar Jaya	Perda No. 1/2012
	004	Lecah	Perda No. 1/2012
	005	Prabu Menang	Perda No. 1/2012
	006	Pagar Dewa	Perda No. 1/2012
	007	Sumber Mulya	Perda No. 1/2012
	008	Karang Mulya	Perda No. 1/2012
	009	Karang Agung	Perda No. 1/2012
	010	Sumber Asri	Perda No. 1/2012
	011	Karang Sari	Perda No. 1/2012
040 Lawang Kidul	001	Darmo	SK.Bupati
	002	Keban Agung	Pp No.25 Tahun 2007
	003	Tanjung Enim Selatan	SK. Gub No.788/SK/III95
	004	Tanjung Enim	SK Bupati
	005	Pasar Tanjung Enim	SK Menteri Dalam Negeri
	006	Tegal Rejo	SK. Bupati
	007	Lingga	SK.Bupati
050 Muara Enim	001	Tanjung Raja	SK Menteri
	002	Karang Raja	SK Menteri
	003	Saka Jaya	SK Gub No.324/SK/III/98
	004	Pasar I	SK Bupati
	005	Pasar II	SK Mendagri
	006	Pasar III	SK Menteri Dalam Negeri
	007	Tungkal	SK Mendagri
	008	Lubuk Empelas	SK. Menteri
	009	Tanjung Jati	SK. Bupati

Nama Kecamatan	Kode Desa	Nama Desa/Kelurahan	SK Pembentukan Desa/Kelurahan
[1]	[2]	[3]	[4]
	010	Muara Lawai	SK Bupati
	011	Muara Enim	SK Gub No.787/SK/III/95
	012	Harapan Jaya	SK Gub No.324/SK/III/98
	013	Muara Harapan	SK Gub No.324/SK/III/98
	014	Kepur	SK. Bupati
	015	Tanjung Serian	Perda Tk 2
	016	Air Lintang	SK Bupati
051 Ujan Mas	001	Tanjung Raman	SK Bupati
	002	Muara Gula Baru	SK Bupati
	003	Muara Gula Lama	SK Bupati
	004	Pinang Belarik	Perda Tingkat 1
	005	Ujanmas Lama	Perda Tingkat I
	006	Ujanmas Baru	Perda Tingkat I
	007	Guci	Perda Tingkat I
	008	Ulak Bandung	Perda Tingkat 1
	009	Ujanmas Ulu	Perda No. 5 Tahun 2017
060 Gunung Megang	001	Bangun Sari	SK Gub No.324/SK/III/1998
	002	Sumaja Makmur	SK Gub No.324/SK/III/1998
	003	Fajar Indah	SK Gub No.324/SK/III/98
	004	Kayu Ara Sakti	SK Gub No.324/SK/III/98
	005	Penanggiran	SK Mendagri No.140-183 Tgl 10-3-1981
	006	Sidomulyo	SK Gub. No 324/SK/III/98
	007	Gunung Megang Dalam	SK Mendagri No.140-183 Tgl 10-3-1981
	008	Gunung Megang Luar	SK Mendagri No.140-183 Tgl 10-3-1981
	009	Lubuk Mumpo	SK Mendagri No.140-183 Tgl 10-3-1981
	010	Perjito	SK Mendagri No.140-183 Tgl 10-3-1981
	011	Tanjung Terang	Perda Tingkat 1 No.05 Th.1979
	012	Tanjung Muning	SK Mendagri No.140-183 Tgl 10-3-1981
	021	Panang Jaya	Perda Tingkat I
061 Benakat	001	Padang Bindu	SK Bupati
	002	Pagar Dewa	SK Gub No.747/SK/III/94
	003	Pagar Jati	SK Bupati
	004	Betung	SK Bupati
	005	Hidup Baru	SK Gub No.508/SK/III/97
	006	Rami Pasai	SK Gub No.116/SK/III/2000
062 Belimbing	013	Berugo	Perda No. 1/2012
	014	Tanjung	Perda No. 1/2012
	015	Cinta Kasih	Perda No. 1/2012
	016	Darmo Kasih	Perda No. 1/2012
	017	Teluk Lubuk	Perda No. 1/2012
	018	Belimbing	Perda No. 1/2012
	019	Bulang	Perda No. 1/2012
	020	Dalam	Perda No. 1/2012
	022	Belimbing Jaya	Perda No. 1/2012
	023	Simpang Tanjung	Perda No. 1/2012
070 Rambang Niru	001	Suban Jeriji	SK. Gubernur
	002	Gemawang	SK Menteri
	003	Aur Duri	SK Bupati No.878 Th.2002
	004	Manunggal Jaya	SK Gubernur No.786/SK/III/95
	005	Manunggal Makmur	SK Gubernur No.324/SK/III/98
	006	Air Enau UPT XI	SK Gubernur No.324/SK/III/98
	007	Air Talas	SK Gubernur No.324/SK/III/98
	008	Jemenang	SK Mendagri No 140-183
	009	Muara Emburung	SK Gubenur No.786/SK/III/95
	010	Tanjung Menang	SK Menteri

Nama Kecamatan	Kode Desa	Nama Desa/Kelurahan	SK Pembentukan Desa/Kelurahan
[1]	[2]	[3]	[4]
	011	Tebat Agung	SK Gubernur No.747/SK/III/94
	012	Lubuk Raman	SK Gubernur
	013	Air Limau	SK Bupati
	014	Gerinam	SK Mendagri No 140-183
	023	Kasih Dewa	SK Mendagri No 140-183
	024	Air Cekdam	SK Bupati No 10, 10 Juni 2004
071 Empat Petulai Dangku	001	Muara Niru	Perda No. 10 Tahun 2018
	002	Banuayu	Perda No. 10 Tahun 2018
	003	Kuripan	Perda No. 10 Tahun 2018
	004	Gunung Raja	Perda No. 10 Tahun 2018
	005	Pangkalan Babat	Perda No. 10 Tahun 2018
	006	Batu Raja	Perda No. 10 Tahun 2018
	007	Dangku	Perda No. 10 Tahun 2018
	008	Siku	Perda No. 10 Tahun 2018
	009	Kahuripan Baru	Perda No. 10 Tahun 2018
	010	Kuripan Selatan	Perda No. 10 Tahun 2018
090 Gelumbang	001	Karang Endah Selatan	SK Bupati No.650 Th.2002
	002	Karang Endah	SK. Menteri
	003	Tambangan Kelekar	SK. Mendagri
	004	Sigam	SK Mendagri No.150-183 Tgl 10-03-1981
	005	Midar	SK Mendagri No.140-183 Tgl 10-03-1981
	006	Jambu	SK Mendagri No.150-183 Tgl 10-03-1981
	007	Gaung Telang	SK Mendagri No.150-183 Tgl 10-03-1981
	008	Melilian	SK Mendagri No.150-183 Tgl 10-03-1981
	009	Pedataran	SK Mendagri No.150-183 Tgl 10-03-1981
	010	Sebau	SK. Menteri
	011	Paya Bakal	SK Mendagri No.150-183 Tgl 10-03-1981
	012	Gelumbang	SK Mendagri No.140-183 Tgl 10-03-1981
	013	Talang Taling	SK Mendagri No.140-183 Tgl 10-03-1981
	014	Pinang Banjar	SK Mendagri No.140-183 Tgl 10-03-1981
	015	Segayam	SK Mendagri No 140-183 Tgl 10-3-1981
	016	Putak	SK Mendagri No.150-183 Tgl 10-03-1981
	017	Suka Menang	SK Mendagri No.150-183 Tgl 10-03-1981
	018	Bitis	SK Menteri
	019	Gumai	SK Mendagri No.140-183 Tgl 10-03-1981
	020	Suka Jaya	SK Bupati No.831/Th 2002
	021	Kartamulia	SK Mendagri No.140-183 Tgl 10-03-1981
	022	Teluk Limau	SK Mendagri No.150-183 Tgl 10-03-1981
	023	Betung	SK Bupati
091 Lembak	007	Kemang	SK Mendagri No.140-183 Tgl 10-3-1981
	008	Lembak	SK Bupati
	009	Sungai Duren	SK Mendagri No.140-183 Tgl 10-3-1981
	010	Tapus	SK Mendagri No.140-183 Tgl 10-3-1981
	011	Petanang	SK Mendagri No.140-183 Tgl 10-3-1981
	012	Talang Nangka	SK Mendagri No.140-183 Tgl 10-3-1981
	013	Alai	SK Mendagri No.140-183 Tgl 10-3-1981
	017	Tanjung Baru	SK Bupati No.1246 Th 2002
	020	Lubuk Enau	SK Bupati
021	Alai Selatan	SK Bupati	
092 Sungai Rotan	001	Modong	SK Mendagri No. 140-183 Tgl 10-3-1981
	002	Tanjung Miring	SK Mendagri No.140-183 Tgl 10-3-1981
	003	Suka Cinta	SK Mendagri No. 140-183 Tgl 10-3-1981
	004	Penandingan	SK Mendagri No.140-183 Tgl 10-03-1981
	005	Danau Rata	SK Mendagri No.140-183 Tgl 10-03-1981
	006	Suka Maju	SK Mendagri No.140-183 Tgl 10-03-1981

Nama Kecamatan	Kode Desa	Nama Desa/Kelurahan	SK Pembentukan Desa/Kelurahan
[1]	[2]	[3]	[4]
	007	Sukarami	SK Mendagri No.140-183 Tgl 10-03-1981
	008	Suka Jadi	SK. Gubernur No. 786/SKj/III/95
	009	Suka Dana	SK Mendagri No.140-183 Tgl 10-03-1981
	010	Petar Dalam	SK Mendagri No.140-183 Tgl 10-03-1981
	011	Paya Angus	SK Mendagri No.140-183 Tgl 10-03-1981
	012	Danau Tampang	SK Mendagri No.140-183 Tgl 10-03-1981
	013	Kasai	SK Mendagri No.140-183 Tgl 10-03-1981
	014	Sungai Rotan	SK Mendagri No.140-183 Tgl 10-03-1981
	015	Suka Merindu	SK Mendagri No.140-183 Tgl 10-03-1981
	016	Tanding Marga	SK Mendagri No.140-183 Tgl 10-03-1981
	017	Muara Lematang	SK Mendagri No.140-183 Tgl 10-03-1981
	018	Danau Baru	SK Bupati
019	Petar Luar	SK Bupati	
093 Muara Belida	001	Harapan Mulia	SK Bupati Tahun 1994
	002	Arisan Musi	SK Mendagri No 140-183 Tgl 10-3-1981
	003	Gedung Buruk	SK Bupati
	004	Kayu Ara Batu	Peraturan Bupati No.4 Th.2005
	005	Arisan Musi Timur	SK Bupati No 26 Tahun 2008
	006	Patra Tani	Peraturan Bupati No.4 Th.2005
	007	Tanjung Baru	SK Bupati No. 26 Tahun 2008
	008	Mulia Abadi	Peraturan Bupati No.4 Th.2005
094 Kelekar	001	Embacang Kelekar	Nomor 15 Dan Nomor 902 Tahun 2001
	002	Teluk Jaya	SK. Bupati
	003	Menanti	SK Bupati
	004	Suban Baru	SK Bupati
	005	Pelempang	SK Bupati
	006	Tanjung Medang	SK. Bupati
	007	Menanti Selatan	SK. Bupati
095 Belida Darat	001	Babat	Perda No. 1/2012
	002	Talang Balai	Perda No. 1/2012
	003	Sialingan	Perda No. 1/2012
	004	Tanjung Bunut	Perda No. 1/2012
	005	Ibul	Perda No. 1/2012
	006	Gaung Asam	Perda No. 1/2012
	014	Lubuk Semantung	Perda No. 1/2012
	016	Lubuk Getam	Perda No. 1/2012
	018	Tanjung Tiga	Perda No. 1/2012
019	Talang Beliung	Perda No. 1/2012	

Tabel 23. Daftar Desa/Kelurahan di Kabupaten Lahat

Nama Kecamatan	Kode Desa	Nama Desa/Kelurahan	SK Pembentukan Desa/Kelurahan
[1]	[2]	[3]	[4]
011 Tanjung Sakti Pumi	001	Tanjung Sakti	Perda Nomor : 10 Tahun 2006
	002	Penandingan	Perda Nomor : 10 Tahun 2006
	003	Tanjung Bulan	Perda Nomor : 10 Tahun 2006
	004	Pajar Bulan	Perda Nomor : 10 Tahun 2006
	005	Negeri Kaya	Perda Nomor : 10 Tahun 2006
	006	Gunung Kerto	Perda Nomor : 10 Tahun 2006
	007	Pulau Panggung	Perda Nomor : 10 Tahun 2006
	008	Masam Bulau	Perda Nomor : 10 Tahun 2006
	009	Gunung Agung	Perda Nomor : 10 Tahun 2006
	010	Ulak Lebar	Perda Nomor : 10 Tahun 2006
	011	Pagar Agung	Perda Nomor : 10 Tahun 2006
	012	Benteng	Perda Nomor : 10 Tahun 2006
	013	Pagar Jati	Perda Nomor : 10 Tahun 2006
	014	Lubuk Tabun	Perda Nomor : 10 Tahun 2006
	015	Lubuk Dalam	Perda Nomor : 10 Tahun 2006
	016	Gunung Kembang	Perda Nomor : 10 Tahun 2006
	017	Pulau Panas	Perda Nomor : 10 Tahun 2006
	018	Sindang Panjang	Perda Nomor : 10 Tahun 2006
012 Tanjung Sakti Pumu	001	Karang Agung	Perda Nomor : 10 Tahun 2006
	002	Gunung Raya	Perda Nomor : 10 Tahun 2006
	003	Talang Tinggi	Perda Nomor : 10 Tahun 2006
	004	Simpang lili Pumu	Perda Nomor : 10 Tahun 2006
	005	Kepala Siring	Perda Nomor : 10 Tahun 2006
	006	Genting	Perda Nomor : 10 Tahun 2006
	007	Suban	Perda Nomor : 10 Tahun 2006
	008	Muara Cawang	Perda Nomor : 10 Tahun 2006
	009	Gunung Ayu	Perda Nomor : 10 Tahun 2006
	010	Ujung Pulau	Perda Nomor : 10 Tahun 2006
	011	Tanjung Alam	Perda Nomor : 10 Tahun 2006
	012	Batu Rancing	Perda Nomor : 10 Tahun 2006
	013	Gunung Meraksa	Perda Nomor : 10 Tahun 2006
	014	Kembang Ayun	Perda Nomor : 10 Tahun 2006
040 Kota Agung	001	Bangke	Perda Nomor : 24 Tahun 2008
	002	Tebat Langsat	Perda Nomor : 24 Tahun 2008
	003	Tunggul Bute	Perda Nomor : 24 Tahun 2008
	004	Tanjung Raman	Perda Nomor : 24 Tahun 2008
	005	Gunung Liwat	Perda Nomor : 24 Tahun 2008
	006	Singapura	Perda Nomor : 24 Tahun 2008
	007	Kebon Jati	Perda Nomor : 24 Tahun 2008
	008	Bintuhan	Perda Nomor : 24 Tahun 2008
	009	Muntar Alam Baru	Perda Nomor : 24 Tahun 2008
	010	Muntar Alam Lama	Perda Nomor : 24 Tahun 2008
	011	Pandan Arang Ulu	Perda Nomor : 24 Tahun 2008
	012	Karang Endah	Perda Nomor : 24 Tahun 2008
	013	Lawang Agung	Perda Nomor : 24 Tahun 2008
	014	Kota Agung	Perda Nomor : 24 Tahun 2008
	015	Sukarame	Perda Nomor : 24 Tahun 2008
	016	Karang Agung	Perda Nomor : 24 Tahun 2008
	017	Sukaraja	Perda Nomor : 24 Tahun 2008
	018	Gedung Agung	Perda Nomor : 24 Tahun 2008
	019	Muara Gula	Perda Nomor : 24 Tahun 2008
	020	Tanjung Bulan	Perda Nomor : 24 Tahun 2008
037	Tanjung Beringin	Perda Nomor : 24 Tahun 2008	

Nama Kecamatan	Kode Desa	Nama Desa/Kelurahan	SK Pembentukan Desa/Kelurahan
[1]	[2]	[3]	[4]
041 Mulak Ulu	039	Pagar Ruyung	Perda Nomor : 24 Tahun 2008
	001	Karang Lebak	Perda Nomor : 24 Tahun 2008
	002	Sukananti	Perda Nomor : 24 Tahun 2008
	003	Babatan	Perda Nomor : 24 Tahun 2008
	004	Sengkuang	Perda Nomor : 24 Tahun 2008
	005	Padang Masat	Perda Nomor : 24 Tahun 2008
	006	Penindaian	Perda Nomor : 24 Tahun 2008
	007	Muara Tiga	Perda Nomor : 24 Tahun 2008
	008	Tebing Tinggi	Perda Nomor : 24 Tahun 2008
	009	Datar Balam	Perda Nomor : 24 Tahun 2008
	010	Pengentaan	Perda Nomor : 24 Tahun 2008
	011	Lesung Batu	Perda Nomor : 24 Tahun 2008
	012	Air Puar	Perda Nomor : 24 Tahun 2008
	013	Pajar Bulan	Perda Nomor : 24 Tahun 2008
	014	Mengkenang	Perda Nomor : 24 Tahun 2008
	015	Lawang Agung Mulak	Perda Nomor : 24 Tahun 2008
020	Geramat	Perda Nomor : 24 Tahun 2008	
042 Tanjung Tebat	001	Tanjung Nibung	Perda Nomor:23 Tahun 2008
	002	Tanjung Bai	Perda Nomor:23 Tahun 2008
	003	Tanjung Baru	Perda Nomor:23 Tahun 2008
	004	Tanjung Kurung Ulu	Perda Nomor:23 Tahun 2008
	005	Tanjung Kurung Ilir	Perda Nomor:23 Tahun 2008
	006	Padang Perigi	Perda Nomor:23 Tahun 2008
	007	Air Dingin Lama	Perda Nomor:23 Tahun 2008
	008	Air Dingin Baru	Perda Nomor:23 Tahun 2008
	009	Tanjung Tebat	Perda Nomor:23 Tahun 2008
	010	Pandan Arang Ilir	Perda Nomor:23 Tahun 2008
	011	Muara Danau	Perda Nomor:23 Tahun 2008
	012	Talang Jawa	Perda Nomor:23 Tahun 2008
	013	Tanjung Raya	Perda Nomor:23 Tahun 2008
	014	Tanjung Menang	Perda Nomor:23 Tahun 2008
043 Mulak Sebingkal	001	Durian Dangkal	Perda Nomor : 3 Tahun 2017
	002	Penandingan	Perda Nomor : 3 Tahun 2017
	003	Talang Padang	Perda Nomor : 3 Tahun 2017
	004	Lubuk Dendan	Perda Nomor : 3 Tahun 2017
	005	Jadian Baru	Perda Nomor : 3 Tahun 2017
	006	Jadian Lama	Perda Nomor : 3 Tahun 2017
	007	Talang Berangin	Perda Nomor : 3 Tahun 2017
	008	Padang Bindu	Perda Nomor : 3 Tahun 2017
	009	Keban Agung	Perda Nomor : 3 Tahun 2017
	010	Danau Belidang	Perda Nomor : 3 Tahun 2017
050 Pulau Pinang	031	Tanjung Mulak	Perda Nomor : 20 Tahun 2008
	032	Pulau Pinang	Perda Nomor : 20 Tahun 2008
	033	Lubuk Sepang	Perda Nomor : 20 Tahun 2008
	034	Tanjung Sirih	Perda Nomor : 20 Tahun 2008
	039	Perigi	Perda Nomor : 20 Tahun 2008
	040	Karang Dalam	Perda Nomor : 20 Tahun 2008
	041	Pagar Batu	Perda Nomor : 20 Tahun 2008
	042	Kuba	Perda Nomor : 20 Tahun 2008
	043	Jati	Perda Nomor : 20 Tahun 2008
044	Muara Siban	Perda Nomor : 20 Tahun 2008	
051 Pagar Gunung	001	Kedaton	Perda Nomor : 20 Tahun 2008
	002	Tanjung Agung	Perda Nomor : 20 Tahun 2008
	003	Pagar Agung	Perda Nomor : 20 Tahun 2008
	004	Muara Dua	Perda Nomor : 20 Tahun 2008

Nama Kecamatan	Kode Desa	Nama Desa/Kelurahan	SK Pembentukan Desa/Kelurahan	
[1]	[2]	[3]	[4]	
	005	Penantian	Perda Nomor : 20 Tahun 2008	
	006	Merindu	Perda Nomor : 20 Tahun 2008	
	007	Germidar Ulu	Perda Nomor : 20 Tahun 2008	
	008	Germidar Ilir	Perda Nomor : 20 Tahun 2008	
	009	Rimba Sujud	Perda Nomor : 20 Tahun 2008	
	010	Pagar Alam	Perda Nomor : 20 Tahun 2008	
	011	Padang Pagun	Perda Nomor : 20 Tahun 2008	
	012	Kupang	Perda Nomor : 20 Tahun 2008	
	013	Danau	Perda Nomor : 20 Tahun 2008	
	014	Siring Agung	Perda Nomor : 20 Tahun 2008	
	015	Batu Rusa	Perda Nomor : 20 Tahun 2008	
	016	Karang Agung	Perda Nomor : 20 Tahun 2008	
	017	Sawah Darat	Perda Nomor : 20 Tahun 2008	
	018	Air Lingkar	Perda Nomor : 20 Tahun 2008	
	019	Lesung Batu	Perda Nomor : 20 Tahun 2008	
	020	Bandung Agung	Perda Nomor : 20 Tahun 2008	
	052 Gumay Ulu	001	Padang Muara Dua	Perda Nomor : 19 Tahun 2008
		002	Rindu Hati	Perda Nomor : 19 Tahun 2008
		003	Lubuk Selo	Perda Nomor : 19 Tahun 2008
		004	Sumber Karya	Perda Nomor : 19 Tahun 2008
005		Sinjar Bulan	Perda Nomor : 19 Tahun 2008	
006		Padang Gumay	Perda Nomor : 19 Tahun 2008	
007		Tanjung Aur	Perda Nomor : 19 Tahun 2008	
008		Tanjung Raja	Perda Nomor : 19 Tahun 2008	
009		Tinggi Hari	Perda Nomor : 19 Tahun 2008	
010		Simpur	Perda Nomor : 19 Tahun 2008	
060 Jarai	001	Mangun Sari	Perda Nomor : 25 Tahun 2008	
	002	Pagar Dewa	Perda Nomor : 25 Tahun 2008	
	003	Serambi	Perda Nomor : 25 Tahun 2008	
	004	Sukananti	Perda Nomor : 25 Tahun 2008	
	005	Tanjung Menang	Perda Nomor : 25 Tahun 2008	
	006	Lubuk Saung	Perda Nomor : 25 Tahun 2008	
	007	Gunung Kaya	Perda Nomor : 25 Tahun 2008	
	038	Gunung Megang	Perda Nomor : 25 Tahun 2008	
	039	Karang Tanding	Perda Nomor : 25 Tahun 2008	
	040	Jarai	Perda Nomor : 25 Tahun 2008	
	041	Muara Tawi	Perda Nomor : 25 Tahun 2008	
	042	Aromantai	Perda Nomor : 25 Tahun 2008	
	043	Jemaring	Perda Nomor : 25 Tahun 2008	
	044	Pamah Salak	Perda Nomor : 25 Tahun 2008	
	045	Pelajaran	Perda Nomor : 25 Tahun 2008	
	046	Nantigiri	Perda Nomor : 25 Tahun 2008	
	047	Kedaton	Perda Nomor : 25 Tahun 2008	
	048	Bandaraji	Perda Nomor : 25 Tahun 2008	
	049	Tertap	Perda Nomor : 25 Tahun 2008	
	050	Penantian	Perda Nomor : 25 Tahun 2008	
051	Sadan	Perda Nomor : 25 Tahun 2008		
061 Pajar Bulan	007	Aceh	Perda Nomor : 03 Tahun 2012	
	008	Kota Raya Darat	Perda Nomor : 03 Tahun 2012	
	009	Pajar Tinggi	Perda Nomor : 03 Tahun 2012	
	010	Talang Padang Tinggi	Perda Nomor : 03 Tahun 2012	
	011	Talang Pagar Agung	Perda Nomor : 03 Tahun 2012	
	012	Talang Baru	Perda Nomor : 03 Tahun 2012	
	013	Talang Tangsi	Perda Nomor : 03 Tahun 2012	
	014	Talang Mengkenang	Perda Nomor : 03 Tahun 2012	

Nama Kecamatan	Kode Desa	Nama Desa/Kelurahan	SK Pembentukan Desa/Kelurahan
[1]	[2]	[3]	[4]
	015	Kota Raya Lembak	Perda Nomor : 03 Tahun 2012
	016	Sumur	Perda Nomor : 03 Tahun 2012
	017	Pajar Bulan	Perda Nomor : 03 Tahun 2012
	018	Pulau Panggung	Perda Nomor : 03 Tahun 2012
	019	Bantuanan	Perda Nomor : 03 Tahun 2012
	020	Sukabumi	Perda Nomor : 03 Tahun 2012
	021	Ulak Bandung	Perda Nomor : 03 Tahun 2012
	022	Pulau	Perda Nomor : 03 Tahun 2012
	023	Benua Raja	Perda Nomor : 03 Tahun 2012
	024	Tongkok	Perda Nomor : 03 Tahun 2012
	025	Gelung Sakti	Perda Nomor : 03 Tahun 2012
026	Jentian	Perda Nomor : 03 Tahun 2012	
062 Muara Payang	001	Muara Payang	Perda Nomor : 25 Tahun 2008
	002	Muara Gelumpai	Perda Nomor : 25 Tahun 2008
	003	Talang Tinggi	Perda Nomor : 25 Tahun 2008
	004	Lawang Agung Lama	Perda Nomor : 25 Tahun 2008
	005	Lawang Agung Baru	Perda Nomor : 25 Tahun 2008
	006	Muara Jauh	Perda Nomor : 25 Tahun 2008
	007	Bandu Agung	Perda Nomor : 25 Tahun 2008
063 Sukamerindu	001	Rambai Kaca	Perda Nomor : 03 Tahun 2012
	002	Kapitan	Perda Nomor : 03 Tahun 2012
	003	Sukamerindu	Perda Nomor : 03 Tahun 2012
	004	Gunung Liwat	Perda Nomor : 03 Tahun 2012
	005	Karang Caya	Perda Nomor : 03 Tahun 2012
	006	Guru Agung	Perda Nomor : 03 Tahun 2012
	007	Tanjung Agung	Perda Nomor : 03 Tahun 2012
	008	Sukaraja	Perda Nomor : 03 Tahun 2012
	009	Tanjung Raya	Perda Nomor : 03 Tahun 2012
	010	Pagar Kaya	Perda Nomor : 03 Tahun 2012
111 Kikim Barat	001	Darma Raharja	Perda Nomor : 17 Tahun 2002
	002	Suka Bakti	Perda Nomor : 17 Tahun 2002
	003	Sidomakmur	Perda Nomor : 17 Tahun 2002
	004	Saung Naga	Perda Nomor : 17 Tahun 2002
	005	Penantian	Perda Nomor : 17 Tahun 2002
	006	Singapura	Perda Nomor : 17 Tahun 2002
	007	Babat Baru	Perda Nomor : 17 Tahun 2002
	008	Ulak Bandung	Perda Nomor : 17 Tahun 2002
	009	Jajaran Baru	Perda Nomor : 17 Tahun 2002
	010	Wonorejo	Perda Nomor : 17 Tahun 2002
	011	Suka Merindu	Perda Nomor : 17 Tahun 2002
	012	Jajaran Lama	Perda Nomor : 17 Tahun 2002
	013	Lubuk Seketi	Perda Nomor : 17 Tahun 2002
	014	Sukarami	Perda Nomor : 17 Tahun 2002
	015	Purworejo	Perda Nomor : 17 Tahun 2002
	016	Bandarjaya	Perda Nomor : 17 Tahun 2002
	017	Wanaraya	Perda Nomor : 17 Tahun 2002
	018	Purnamasari	Perda Nomor : 17 Tahun 2002
	019	Mekar Jaya	Perda Nomor : 17 Tahun 2002
112 Kikim Timur	001	Lubuk Nambulan	Perda Nomor : 17 Tahun 2002
	002	Gelumbang	Perda Nomor : 17 Tahun 2002
	003	Gunung Aji	Perda Nomor : 17 Tahun 2002
	004	Binjai	Perda Nomor : 17 Tahun 2002
	005	Sendawar	Perda Nomor : 17 Tahun 2002
	006	Gunung Kembang	Perda Nomor : 17 Tahun 2002
	007	Bunga Mas	Perda Nomor : 17 Tahun 2002

Nama Kecamatan	Kode Desa	Nama Desa/Kelurahan	SK Pembentukan Desa/Kelurahan	
[1]	[2]	[3]	[4]	
	008	Lubuk Layang Ilir	Perda Nomor : 17 Tahun 2002	
	009	Lubuk Layang Ulu	Perda Nomor : 17 Tahun 2002	
	010	Muara Danau	Perda Nomor : 17 Tahun 2002	
	011	Padu Raksa	Perda Nomor : 17 Tahun 2002	
	012	Gunung Karto	Perda Nomor : 17 Tahun 2002	
	013	Karang Endah	Perda Nomor : 17 Tahun 2002	
	014	Patikal Baru	Perda Nomor : 17 Tahun 2002	
	015	Tanda Raja	Perda Nomor : 17 Tahun 2002	
	016	Patikal Lama	Perda Nomor : 17 Tahun 2002	
	017	Muara Empayang	Perda Nomor : 17 Tahun 2002	
	018	Lubuk Kuta	Perda Nomor : 17 Tahun 2002	
	019	Seronggo	Perda Nomor : 17 Tahun 2002	
	020	Gedung Agung	Perda Nomor : 17 Tahun 2002	
	021	Lubuk Tampang	Perda Nomor : 17 Tahun 2002	
	022	Cecar	Perda Nomor : 17 Tahun 2002	
	023	Datar Serdang	Perda Nomor : 17 Tahun 2002	
	024	Batu Urip	Perda Nomor : 17 Tahun 2002	
	025	Tanjung Bindu	Perda Nomor : 17 Tahun 2002	
	026	Babat Lama	Perda Nomor : 17 Tahun 2002	
	027	Linggar Jaya	Perda Nomor : 17 Tahun 2002	
	028	Marga Mulya	Perda Nomor : 17 Tahun 2002	
	029	Kencana Sari	Perda Nomor : 17 Tahun 2002	
	030	Purwaraja	Perda Nomor : 17 Tahun 2002	
	031	Cempaka Sakti	Perda Nomor : 17 Tahun 2002	
	032	Suko Harjo	Perda Nomor : 17 Tahun 2002	
	113 Kikim Selatan	001	Keban Jaya	Perda Nomor : 17 Tahun 2002
		002	Pandan Arang	Perda Nomor : 17 Tahun 2002
		003	Keban Agung	Perda Nomor : 17 Tahun 2002
		004	Tanjung Kurung	Perda Nomor : 17 Tahun 2002
		005	Nanjungan	Perda Nomor : 17 Tahun 2002
		006	Pulau Beringin	Perda Nomor : 17 Tahun 2002
		007	Tanjung Beringin	Perda Nomor : 17 Tahun 2002
		008	Pagar Jati	Perda Nomor : 17 Tahun 2002
009		Jaga Baya	Perda Nomor : 17 Tahun 2002	
010		Sirah Pulau	Perda Nomor : 17 Tahun 2002	
011		Tanjung Alam	Perda Nomor : 17 Tahun 2002	
012		Karang Cahaya	Perda Nomor : 17 Tahun 2002	
013		Pagardin	Perda Nomor : 17 Tahun 2002	
014		Banu Ayu	Perda Nomor : 17 Tahun 2002	
015		Beringin Jaya	Perda Nomor : 17 Tahun 2002	
016		Padang Bindu	Perda Nomor : 17 Tahun 2002	
017		Lubuk Lungkang	Perda Nomor : 17 Tahun 2002	
018		Beringin Janggut	Perda Nomor : 17 Tahun 2002	
114 Kikim Tengah	001	Tanjung Aur	Perda Nomor : 17 Tahun 2002	
	002	Sukaraja	Perda Nomor : 17 Tahun 2002	
	003	Maspura	Perda Nomor : 17 Tahun 2002	
	004	Sungai Laru	Perda Nomor : 17 Tahun 2002	
	005	Tanjung Baru	Perda Nomor : 17 Tahun 2002	
	006	Muara Lingsing	Perda Nomor : 17 Tahun 2002	
	007	Kepala Siring	Perda Nomor : 17 Tahun 2002	
	008	Banyumas	Perda Nomor : 17 Tahun 2002	
	009	Purbamas	Perda Nomor : 17 Tahun 2002	

Nama Kecamatan	Kode Desa	Nama Desa/Kelurahan	SK Pembentukan Desa/Kelurahan
[1]	[2]	[3]	[4]
120 Lahat	026	Pagar Agung	Perda Nomor : 8 Tahun 2008
	027	Pagar Sari	Perda Nomor : 8 Tahun 2008
	028	Pagar Negara	Perda Nomor : 8 Tahun 2008
	029	Kota Baru	Perda Nomor : 8 Tahun 2008
	030	Bandar Agung	Perda Nomor : 8 Tahun 2008
	031	Pasar Lama	Perda Nomor : 8 Tahun 2008
	033	Rd. Pjka Lahat	Perda Nomor : 8 Tahun 2008
	034	Gunung Gajah	Perda Nomor : 8 Tahun 2008
	035	Lahat Tengah	Perda Nomor : 8 Tahun 2008
	036	Sukanegara	Perda Nomor : 8 Tahun 2008
	037	Selawi	Perda Nomor : 8 Tahun 2008
	039	Pasar Baru	Perda Nomor : 8 Tahun 2008
	040	Pasar Bawah	Perda Nomor : 8 Tahun 2008
	043	Kota Jaya	Perda Nomor : 8 Tahun 2008
	044	Kota Negara	Perda Nomor : 8 Tahun 2008
	045	Rd. Pjka Bandar Agung	Perda Nomor : 8 Tahun 2008
	049	Manggul	Perda Nomor : 8 Tahun 2008
	050	Ulak Lebar	Perda Nomor : 8 Tahun 2008
	051	Padang Lengkuas	Perda Nomor : 8 Tahun 2008
	052	Kota Raya	Perda Nomor : 8 Tahun 2008
	053	Keban	Perda Nomor : 8 Tahun 2008
	054	Senabing	Perda Nomor : 8 Tahun 2008
	055	Makartitama	Perda Nomor : 8 Tahun 2008
	056	Ulak Mas	Perda Nomor : 8 Tahun 2008
057	Sari Bunga Mas	Perda Nomor : 8 Tahun 2008	
058	Giri Mulya	Perda Nomor : 8 Tahun 2008	
059	Bandar Jaya	Perda Nomor : 8 Tahun 2008	
060	Talang Jawa Selatan	Perda Nomor : 8 Tahun 2008	
061	Talang Jawa Utara	Perda Nomor : 8 Tahun 2008	
121 Gumay Talang	001	Sugi Waras	Perda Nomor : 8 Tahun 2008
	002	Tanjung Periuk	Perda Nomor : 8 Tahun 2008
	003	Tanjung Karang	Perda Nomor : 8 Tahun 2008
	004	Muara Tandi	Perda Nomor : 8 Tahun 2008
	005	Darmo	Perda Nomor : 8 Tahun 2008
	006	Endikat Ilir	Perda Nomor : 8 Tahun 2008
	007	Tanjung Baru	Perda Nomor : 8 Tahun 2008
	008	Ngalam Baru	Perda Nomor : 8 Tahun 2008
	009	Mandi Angin	Perda Nomor : 8 Tahun 2008
	010	Tanjung Dalam	Perda Nomor : 8 Tahun 2008
	011	Tanah Pilih	Perda Nomor : 8 Tahun 2008
	012	Tanjung Beringin	Perda Nomor : 8 Tahun 2008
	013	Batay	Perda Nomor : 8 Tahun 2008
	014	Sukarami	Perda Nomor : 8 Tahun 2008
	015	Suka Makmur	Perda Nomor : 8 Tahun 2008
122 Pseksu	001	Sukajadi	Perda Nomor : 08 Tahun 2008
	002	Penandingan	Perda Nomor : 08 Tahun 2008
	003	Tanjung Agung	Perda Nomor : 08 Tahun 2008
	004	Talang Tinggi	Perda Nomor : 08 Tahun 2008
	005	Batu Niding	Perda Nomor : 08 Tahun 2008
	006	Tanjung Raya	Perda Nomor : 08 Tahun 2008

Nama Kecamatan	Kode Desa	Nama Desa/Kelurahan	SK Pembentukan Desa/Kelurahan
[1]	[2]	[3]	[4]
	007	Lubuk Mabar	Perda Nomor : 08 Tahun 2008
	008	Pagar Agung	Perda Nomor : 08 Tahun 2008
	009	Lubuk Tuba	Perda Nomor : 08 Tahun 2008
	010	Lubuk Atung	Perda Nomor : 08 Tahun 2008
	011	Muara Cawang	Perda Nomor : 08 Tahun 2008
123 Lahat Selatan	001	Tanjung Payang	Perda Nomor : 4 Tahun 2017
	002	Banjar Negara	Perda Nomor : 4 Tahun 2017
	003	Tanjung Tebat	Perda Nomor : 4 Tahun 2017
	004	Karang Anyar	Perda Nomor : 4 Tahun 2017
	005	Nantal	Perda Nomor : 4 Tahun 2017
	006	Karang Baru	Perda Nomor : 4 Tahun 2017
	007	Talang Sejempit	Perda Nomor : 4 Tahun 2017
	008	Muara Cawang	Perda Nomor : 4 Tahun 2017
	009	Talang Sawah	Perda Nomor : 4 Tahun 2017
	010	Kerung	Perda Nomor : 4 Tahun 2017
131 Merapi Barat	010	Ulak Pandan	Perda Nomor : 22 Tahun 2008
	011	Negeri Agung	Perda Nomor : 22 Tahun 2008
	012	Lebak Budi	Perda Nomor : 22 Tahun 2008
	013	Suka Cinta	Perda Nomor : 22 Tahun 2008
	014	Gunung Agung	Perda Nomor : 22 Tahun 2008
	015	Tanjung Pinang	Perda Nomor : 22 Tahun 2008
	016	Suka Marga	Perda Nomor : 22 Tahun 2008
	017	Payo	Perda Nomor : 22 Tahun 2008
	018	Karang Endah	Perda Nomor : 22 Tahun 2008
	019	Muara Temiang	Perda Nomor : 22 Tahun 2008
	020	Lubuk Kepayang	Perda Nomor : 22 Tahun 2008
	021	Tanjung Telang	Perda Nomor : 22 Tahun 2008
	022	Kebur	Perda Nomor : 22 Tahun 2008
	023	Tanjung Baru	Perda Nomor : 22 Tahun 2008
	024	Muara Maung	Perda Nomor : 22 Tahun 2008
	025	Telatang	Perda Nomor : 22 Tahun 2008
	026	Merapi	Perda Nomor : 22 Tahun 2008
	027	Purwosari	Perda Nomor : 22 Tahun 2008
028	Karang Rejo	Perda Nomor : 22 Tahun 2008	
132 Merapi Timur	001	Sirah Pulau	Perda Nomor : 22 Tahun 2008
	002	Prabu Menang	Perda Nomor : 22 Tahun 2008
	003	Gunung Kembang	Perda Nomor : 22 Tahun 2008
	004	Arahan	Perda Nomor : 22 Tahun 2008
	005	Banjar Sari	Perda Nomor : 22 Tahun 2008
	006	Tanjung Jambu	Perda Nomor : 22 Tahun 2008
	007	Muara Lawai	Perda Nomor : 22 Tahun 2008
	008	Lebuay Bandung	Perda Nomor : 22 Tahun 2008
	009	Nanjungan	Perda Nomor : 22 Tahun 2008
	010	Gedung Agung	Perda Nomor : 22 Tahun 2008
	011	Tanjung Lontar	Perda Nomor : 22 Tahun 2008
	012	Sengkuang	Perda Nomor : 22 Tahun 2008
	013	Cempaka Wangi	Perda Nomor : 22 Tahun 2008
	014	Lematang Jaya	Perda Nomor : 22 Tahun 2008

Nama Kecamatan	Kode Desa	Nama Desa/Kelurahan	SK Pembentukan Desa/Kelurahan
[1]	[2]	[3]	[4]
133 Merapi Selatan	001	Geramat	Perda Nomor : 21 Tahun 2008
	002	Lubuk Betung	Perda Nomor : 21 Tahun 2008
	003	Perangai	Perda Nomor : 21 Tahun 2008
	004	Tanjung Beringin	Perda Nomor : 21 Tahun 2008
	005	Suka Merindu	Perda Nomor : 21 Tahun 2008
	006	Talang Akar	Perda Nomor : 21 Tahun 2008
	007	Lubuk Pedaro	Perda Nomor : 21 Tahun 2008
	008	Tanjung Menang	Perda Nomor : 21 Tahun 2008
	009	Padang	Perda Nomor : 21 Tahun 2008

<https://sumsel.bps.go.id>

Tabel 24. Daftar Desa/Kelurahan di Kabupaten Musi Rawas

Nama Kecamatan	Kode Desa	Nama Desa/Kelurahan	SK Pembentukan Desa/Kelurahan
[1]	[2]	[3]	[4]
030 Suku Tengah Lakitan Ulu	003	Pasenan	SK/Gub/Kpts/Tki.SS/83
	015	Sukaraya	SK/Gub/Kpts Tk I SS/83
	016	Terawas	SK Gub No 142/Kpts Tk.I SS/83
	018	Babat	SK Gub No. 142/Kpts Tk I SS/83
	019	Suka Mana	SK Gub No 142/Kpts Tk I SS/83
	020	Padu Raksa	SK Gub No. 142/Kpts/1983
	021	Sumber Karya	SK Gub No. 142/Kpts Tk.I SS/83
	022	Sri Mulyo	SK Gub No 142/Kpts/1983
	023	Sukakarya	SK Gub No. 142/Kpts Tk I SS/83
	024	Sukarejo	SK Gub No. 142/Kpts Tk. I SS/83
	027	Sukamerindu	SK Gub No. 142/Kpts Tk.I SS/83
	035	Kosgoro	Pp No 8 Th 2000
	036	Sukaraya Baru	Perda Kab. Musi Rawas No. 4 Tahun 2009
031 Selangit	001	Selangit	SK Gub No. 142/Kpts/1983
	002	Taba Remanik	SK Gub No. 142/Kpts/ 1983
	003	Taba Tengah	SK Gub No. 142/Kpts/1983
	004	Taba Renah	SK Gub No. 142/Kpts/1983
	005	Prabu Menang	SK Gub. No. 142/Kpts/83
	006	Taba Gindo	SK Gub No. 142/Kpts/1983
	007	Muara Nilau	SK Gub No. 142/Kpts/1983
	008	Karang Panggung	SK Gub No. 142/Kpts/83
	009	Batu Gane	SK Gub No. 142/Kpts/1983
	010	Napal Melintang	SK Gub No. 142/Kpts Tk.I SS/83
	011	Lubuk Ngin	SK Gub No. 142/Kpts/1983
	012	Lubuk Ngin Baru	Perda Kab Musi Rawas No. 11 Tahun 2009
032 Sumber Harta	001	Sumber Jaya	SK Gub No. 142/Kpts/83
	002	Sumber Harta	SK Gub No. 142/Kpts/83
	003	Jambu Rejo	SK Gub. No.142/Kpts/83
	004	Suka Maju	SK Gub No. 142/Kpts/Tk.I/83
	005	Sumber Sari	SK Gub No. 142/Kpts/83
	006	Suka Mulya	SK Gub No. 142/Kpts/83
	007	Suka Jaya	SK Gub No. 142/Kpts/83
	008	Sukarami	SK Gub/Kpts/83
	009	Madang	SK Gub. No. 142/Kpts/83
	010	Sumber Asri	Perda No.25 Tahun 2011
040 Tugu Mulyo	001	Tegal Rejo	SK. Gub
	002	Widodo	Perda Tingkat II
	003	Surodadi	SK. Gub
	004	Srikaton	Perda Tingkat II
	005	Kali Bening	SK. Gub
	006	Trikojo	SK. Gub
	007	Nawangsasi	Perda Tingkat II
	008	Sukomulio	SK. Gub
	009	Wonokerto	SK. Gub
	010	Wukir Sari	SK. Gub
	011	Mataram	SK. Gub
	012	Ngadirejo	SK Gub
	013	Sidoharjo	SK. Gub
	014	Tambah Asri	SK. Gub
	015	Wonorejo	SK. Gub
	016	Dwijaya	SK. Gub
	017	Siti Harjo	SK. Gub
	018	Triwikaton	

Nama Kecamatan	Kode Desa	Nama Desa/Kelurahan	SK Pembentukan Desa/Kelurahan
[1]	[2]	[3]	[4]
041 Purwodadi	001	Mangun Harjo	SK Gub No. 142/Kpts/83
	002	Mardiharjo	SK Gub No.42/Kpts/1983
	003	Rejosari	SK Gub No. 142/Kpts/83
	004	Kertosari	SK Gub No. 142/Kpts/83
	005	Bangun Sari	SK Gub No. 142/Kpts/83
	006	Pagarsari	SK Gub No. 142/Kpts/83
	007	Purwodadi	SK Gub No. 142/Kpts/83
	008	Purwa Karya	SK Gub No. 142/Kpts/83
	009	Karyadadi	SK Gub No. 142/Kpts/83
	010	Sadar Karya	SK Gub No. 142/Kpts/83
	011	Trikarya	SK Gub No. 142/Kpts/1983
050 Muara Beliti	014	Pedang	SK Gub No 142/Kpts/83
	015	Muara Beliti Baru	SK Gub No. 142/Kpts/83
	017	Pasar Muara Beliti	SK Gub No. 254/SK/III/2000
	018	Suro	SK Gub Sumsel No 142/Kpts/1983
	019	Bumi Agung	SK Gub Tk. I SS No. 142/Kpts/83
	020	Mana Resmi	SK Gub SS No 142/Kpts/1983
	025	Tanah Periuk I	SK Gub No 254/SS/III/2000
	026	Ketuan Jaya	SK Gub No. 254/SK/III/2000
	027	Air Saten	SK Gub. SS No. 254/SK/III/2000
	028	Durian Remuk	SK Gub. SS No. 254/SK/III/2000
	029	Saten Indah Jaya	Perda Kab. Musi Rawas No. 9 Tahun 2009
030	Air Lesing	Perda Kab. Musi Rawas No. 17 Tahun 2009	
051 Tiang Pumpung Kepungut	001	Rantau Serik	SK Gub No. 142/Kpts/83
	002	Kebur	SK Gub SS No. 142/Kpts/83
	003	Lubuk Besar	SK Gub. No. 142/Kpts/83
	004	Batu Bandung	SK Gub No. 142/Kpts/83
	005	Muara Kati Baru I	SK Gub. No.142/Kpts/83
	006	Muara Kati Baru II	SK. Gub
	007	Muara Kati Lama	SK. Gub Tk. I
	008	Rantau Bingin	SK. Gub Tk. I SS
	009	Simpang Gegas Temuan	Perda Kab. Mura No. 13 Tahun 2009
	010	Kebur Jaya	Perda No.25 Tahun 2011
060 Jaya Loka	001	Margatunggal	SK Gub No. 142/Kpts/Th. 1983
	002	Sidodadi	SK Gub No. 142/Kpts/Th 1983
	003	Sukowono	SK Gub No. 142/Kpts/ Th 1983
	004	Bumi Rejo	SK Gub No. 142/Kpts/Th 1983
	005	Margoyoso	SK Guberbur No. 142/Kpts/ Tahun 1983
	006	Giriyoso	SK Gub No. 142/Kpts/Th. 1983
	007	Ngestiboga II	SK Gub No. 142/Kpts/Th. 1983
	008	Kertosono	SK Gub No. 142/Kpts/Th. 1983
	009	Purwodadi	SK Gub No. 142/Kpts/ Th. 1983
	010	Donorojo	SK Gub No. 142/Kpts/Th. 1983
	011	Ngestiboga I	SK Gub No. 142/Kpts/Th. 1983
	012	Margatani	SK Gub No. 142/Kpts/Th 1983
	013	Ngestikarya	Perda No.25 Tahun 2011
061 Suka Karya	001	Rantau Alih	SK Gub
	002	Ciptodadi	SK Gub
	003	Sugi Waras	SK Gub
	004	Sukowarno	SK Gub
	005	Bangun Rejo	SK Gub
	006	Yudha Karya	SK Gub
	007	Sukarena	SK Gub
	008	Ciptodadi II	Perda No.25 Tahun 2011

Nama Kecamatan	Kode Desa	Nama Desa/Kelurahan	SK Pembentukan Desa/Kelurahan
[1]	[2]	[3]	[4]
070 Muara Kelingi	019	Binjai	SK Menteri
	020	Pulau Panggung	SK Bupati
	031	Mandi Aur	SK Menteri
	032	Tanjung Lama	SK Menteri
	033	Muara Kelingi	SK Menteri
	034	Lubuk Tua	SK Menteri
	035	Mambang	SK Menteri
	036	Bingin	SK Gub No. 142/Kpts/83
	037	Marga Sakti	SK Menteri
	038	Tugu Sempurna	Perda Tk I
	039	Beliti Jaya	SK Menteri
	040	Karya Sakti	SK Menteri
	041	Petrans Jaya	SK Bupati
	042	Karya Mukti	SK Menteri
	044	Karya Teladan	SK Menteri
	045	Temuan Sari	SK Menteri
	046	Temuan Jaya	SK Bupati
	047	Mekarsari	SK Bupati
	048	Mangan Jaya	SK Menteri
	049	Lubuk Muda	Perda Kab. Musi Rawas No. 5 Tahun 2009
050	Sukamenang	Perda No.25 Tahun 2011	
071 Bulan Tengah Suku Ulu	001	Kembang Tanjung	SK Menteri Thn 1982
	002	G Kembang Baru	SK Menteri 1982
	003	G Kembang Lama	SK Menteri 1982
	004	Sungai Bunut	SK Menteri 1982
	005	Mekar Jaya	SK Menteri Thn 1982
	006	Sungai Naik	SK Menteri 1982
	007	Mulyo Harjo	SK Menteri 1982
	008	Trimukti	SK Menteri Tahun 1982
	009	Suka Makmur	SK Menteri Thn 1981
	010	Raksa Budi	SK Menteri 1982
	011	Kota Baru	SK Menteri
	012	Pangkalan Tarum Lama	SK Gub No 142/Kpts/83
	013	Trijaya	SK Menteri
	014	Sadu	SK Menteri
	015	Bangun Jaya	SK Menteri
	016	Tambangan	SK Menteri
	017	Pelawe	SK Menteri
	018	Lubuk Pauh	SK Menteri
	019	Sembatu Jaya Spi	SK Menteri
072 Tuah Negeri	001	Air Beliti	SK Gub No. 142/Kpts/Th 1983
	002	Suka Mulya	SK Bupati Mura
	003	Jaya Tunggal	SK Gub No. 142/Kpts/Th. 1983
	004	Remayu	SK Gub No. 142/Kpts/Tahun 1983
	005	Petunang	SK Gub No. 142/Kpts/Th. 1983
	006	Jaya Bakti	SK Gub No. 142/ Kpts/ Th 1983
	007	Dharma Sakti	SK Menteri Transmigrasi Th 1971
	008	Banpres	SK Gub No. 142/Kpts/Th.1983
	009	BamaSKo	SK Gub No. 142/Kpts/Th 1983
	010	Lubuk Rumbai	SK Gub No. 142/Kpts/Tahun 1983
	011	Leban Jaya	SK Gub No 142/Kpts/Tahun 1983
080 Muara Lakitan	001	Pian Raya	SK Gub No 142/Kpts/83
	002	Bumi Makmur	SK Gub NO.142/Kpts/83
	003	Sp V Tri Anggunjaya	SK Gub No. 142/Kpts/83
	004	Harapan Makmur	SK Gub No. 142/Kpts/83

Nama Kecamatan	Kode Desa	Nama Desa/Kelurahan	SK Pembentukan Desa/Kelurahan	
[1]	[2]	[3]	[4]	
	005	Mukti Karya	SK Gub No. 142/Kpts/83	
	006	Sindang Laya	SK Bub No. 142/Kpts/83	
	007	Semangus	SK Gub No.142/Kpts/83	
	008	Pendingan	SK Gub No. 142/Kpts/ Th 1983	
	009	Anyar	SK Gub No. 142/Kpts/Th 1983	
	010	Muara Rengas	SK Gub No 142/Kpts/Th 1983	
	011	Sungai Pinang	SK Gub No. 142/Kpts/Th 1983	
	012	Semeteh	SK Gub No 142/Kpts/ Th 1983	
	013	Lubuk Pandan	SK Gub No. 142/Kpts/ Th 1983	
	014	Muara Lakitan	SK Gub No 142/Kpts/ Th 1983	
	015	Prabumulih I	SK Gub No. 142/Kpts/Th 1983	
	016	Prabumulih II	SK Gub No. 142/Kpts/Th 1983	
	017	Pelita Jaya	SK Gub. No 1037/Kps.1980/80	
	018	Sido Mulyo	SK Gub No. 142/Kpts/Th 1983	
	019	Marga Baru	SK Gub No. 142/Kpts/ Th 1983	
	020	Semangus Baru	SK Gub No 142/Kpts/Th 1983	
	090 Megang Sakti	001	Wonosari	SK Gub No. 142/Kpts/1983
		002	Megang Sakti II	SK Gub No. 142/Kpts/1983
		003	Megang Sakti IV	SK Gub No. 142/Kpts/83
		004	Megang Sakti III	SK Gub SS No. 851/Kpts.III.1981
005		Pagar Ayu	SK Gub No. 142/Kpts/1983	
006		Megang Sakti I	SK Gub No. 142/Kpts/1983	
007		Sumber Rejo	SK Gub No. 646/SK/III/1999	
008		Megang Sakti V	SK Gub No. 142/Kpts/1983	
009		Jajaran Baru II	SK Gub/150/575/SK III/99	
010		Muara Megang	SK Gub No. 1011/79	
011		Marga Puspita	SK Gub No. 1037/455/1980/80	
012		Tegal Sari	SK Gub SS No. 850/Kpts/III/1985	
013		Campur Sari	SK Gub No. 1037/Kpts.80	
014		Mekarsari	SK Gub No. 1037/Kpts/1980	
015		Karya Mulya	SK Gub No. 1037/Kpts/1980	
016		Rejosari	SK Gub No. 142/Kpts/1983	
017		Trisakti	SK Gub No. 150-157/II/SK 1995	
018		Jajaran Baru I	SK Gub No. 142/Kpts/83	
020		Mulyo Sari	SK Gub No. 142/Kpts/1983	
021		Muara Megang I	Perda Kab Musi Rawas No. 3 Th 2009	
022		Talang Ubi	Perda No.25 Tahun 2011	

Tabel 25. Daftar Desa/Kelurahan di Kabupaten Musi Banyuasin

Nama Kecamatan	Kode Desa	Nama Desa/Kelurahan	SK Pembentukan Desa/Kelurahan
[1]	[2]	[3]	[4]
010 Sanga Desa	001	Air Balui	Perda Tingkat II No.14/2007
	002	Nganti	SK Mendagri
	003	Jud II	SK Mendagri
	004	Jud I	SK Mendagri
	005	Penggage	SK Mendagri
	006	Ngulak Ili	SK Mendagri
	007	Ngunang	SK Mendagri
	008	Ulak Embacang	SK Mendagri
	009	Ngulak I	SK Mendagri
	010	Ngulak II	SK Mendagri
	011	Terusan	SK Mendagri
	012	Kemang	SK Mendagri
	013	Tanjung Raya	SK Mendagri
	014	Air Itam	SK Mendagri
	015	Keban II	SK Mendagri
	016	Keban I	SK Mendagri
	017	Panai	Perda Tingkat II No.14/2007
	018	Macang Sakti	Perda No 13 Tahun 2010
	019	Ngulak	Perda No 13 Tahun 2010
020 Babat Toman	026	Kasmaran	SK Menteri
	027	Toman	SK Menteri
	028	Babat	SK Menteri
	029	Mangun Jaya	Perda Kab. Muba No. 19 Tahun 2011
	030	Muara Punjung	SK Menteri
	031	Beruga	SK Menteri
	032	Sugiwaras	SK Menteri
	033	Sugi Raya	SK Menteri
	034	Sereka	SK Menteri
	035	Sri Mulyo	SK Menteri
	036	Sungai Angit	SK Menteri
	037	Bangun Sari	SK Menteri
	038	Pangkalan Jaya	Perda Kab. Muba No. 19 Tahun 2011
039	Toman Baru	Perbup No. 35 Tahun 2017	
021 Batanghari Leko	001	Pengaturan	SK Mentri
	002	Pinggap	SK Mentri
	003	Tanah Abang	SK Mentri
	004	Talang Leban	SK Mentri
	005	Saud	SK Menteri
	006	Bukit Sejahtera	SK Menteri
	007	Bukit Selabu	SK Mentri
	008	Tanjung Bali	SK Menteri
	009	Lubuk Buah	SK Menteri
	010	Bukit Pangkuasan	SK Menteri
	011	Talang Buluh	SK Menteri
	012	Sungai Napal	SK Menteri
	013	Pangkalan Bulian	SK Menteri
	014	Lubuk Bintialo	SK Menteri
	015	Sako Suban	SK Menteri
	016	Ulak Kembang	SK Menteri
022 Plakat Tinggi	001	Bangun Harjo	SK Gubernur
	002	Sukamaju	SK Gubernur
	003	Suka Makmur	SK Gubernur
	004	Suka Damai	SK Gubernur

Nama Kecamatan	Kode Desa	Nama Desa/Kelurahan	SK Pembentukan Desa/Kelurahan	
[1]	[2]	[3]	[4]	
	005	Sido Mukti	SK Gubernur	
	006	Sukajaya	SK Gubernur	
	007	Sidorahayu	SK Gubernur	
	008	Bukit Indah	SK Gubernur	
	009	Air Putih Ulu	SK Gubernur	
	010	Cinta Karya	SK Gubernur	
	011	Sialang Agung	SK Gubernur	
	012	Warga Mulya	SK Gubernur	
	013	Tanjung Kaputran	SK Gubernur	
	014	Air Putih Ilir	SK Gubernur	
	015	Sumber Rezeki	Perda No 13 Tahun 2010	
	023 Lawang Wetan	001	Rantau Panjang	SK Menteri
		002	Karang Anyar	SK Menteri
		003	Karang Waru	SK Menteri
		004	Bumi Ayu	SK Menteri
005		Ulak Paceh	SK Menteri	
006		Tanjung Durian	SK Menteri	
007		Napal	SK Menteri	
008		Rantau Kasih	SK Menteri	
009		Karang Ringin II	SK Menteri	
010		Karang Ringin I	SK Menteri	
011		Ulak Teberau	SK Menteri	
012		Simpang Sari	SK Menteri	
013		Ulak Paceh Jaya	SK Bupati	
014		Talang Piase	Perda Tingkat II	
015		Pandan Dulang	Perda Tingkat II	
030 Sungai Keruh	003	Sungai Dua	Perda Muba No. 14 Tahun 2017	
	005	Pagar Kaya	Perda Muba No. 14 Tahun 2017	
	006	Suka Lali	Perda Muba No. 14 Tahun 2017	
	007	Kertayu	Perda Muba No. 14 Tahun 2017	
	008	Sindang Marga	Perda Muba No. 14 Tahun 2017	
	009	Tebing Bulang	Perda Muba No. 14 Tahun 2017	
	010	Gajah Mati	Perda Muba No. 14 Tahun 2017	
	011	Rantau Sialang	Perda Muba No. 14 Tahun 2017	
	012	Kerta Jaya	Perda Muba No. 14 Tahun 2017	
	019	Keramat Jaya	Perda Muba No. 14 Tahun 2017	
031 Jirak Jaya	001	Talang Mandung	Perda Muba No. 14 Tahun 2017	
	002	Sinar Jaya	Perda Muba No. 14 Tahun 2017	
	003	Setia Jaya	Perda Muba No. 14 Tahun 2017	
	004	Bangkit Raya	Perda Muba No. 14 Tahun 2017	
	005	Baru Jaya	Perda Muba No. 14 Tahun 2017	
	006	Talang Simpang	Perda Muba No. 14 Tahun 2017	
	007	Jirak	Perda Muba No. 14 Tahun 2017	
	008	Rejo Sari	Perda Muba No. 14 Tahun 2017	
	009	Jembatan Gantung	Perda Muba No. 14 Tahun 2017	
	010	Layan	Perda Muba No. 14 Tahun 2017	
	011	Mekarjaya	Perda Muba No. 14 Tahun 2017	
	012	Rukun Rahayu	Perda Muba No. 14 Tahun 2017	
040 Sekayu	001	Rimbah Ukur	SK Menteri	
	002	Sungai Medak	SK Mentri	
	003	Sungai Batang	SK Menteri	
	004	Sukarami	SK Menteri	
	005	Soak Baru	SK Gubernur	
	006	Balai Agung	SK Mendagri	
	007	Serasan Jaya	SK Mendagri	

Nama Kecamatan	Kode Desa	Nama Desa/Kelurahan	SK Pembentukan Desa/Kelurahan
[1]	[2]	[3]	[4]
	008	Kayuara	SK Gubernur
	009	Lumpatan	Perda Tk II
	010	Bailangu	Perda Tk II
	022	Muara Teladan	SK Gubernur
	023	Bandar Jaya	SK Gubernur
	024	Lumpatan II	Perda Tk II
	025	Bailangu Timur	Perda Tk II
041 Lais	001	Danau Cala	SK Mendagri
	002	Rantau Keroya	SK Mendagri
	003	Teluk Kijing I	SK Bupati
	004	Tanjung Agung Barat	SK Bupati
	005	Tanjung Agung Timur	SK Bupati
	006	Tanjung Agung Utara	SK Bupati
	007	Purwosari	SK Mendagri
	008	Teluk Kijing Ili	SK Bupati
	009	Teluk Kijing II	SK Bupati
	010	Petaling	SK Mendagri
	011	Lais	Perda Kab. Muba No. 19 Tahun 2011
	012	Teluk	SK Mendagri
	013	Epil	SK Mendagri
	014	Tanjung Agung Selatan	Perda No 13 Tahun 2010
015	Lais Utara	Perda Kab. Muba No. 19 Tahun 2011	
016	Epil Barat	Perbup No. 35 Tahun 2017	
090 Sungai Lilin	007	Sungai Lilin	SK Menteri
	018	Sumber Rejeki	SK Menteri
	019	Sukadamai Baru	SK Menteri
	020	Cinta Damai	SK Menteri
	021	Berlian Makmur	SK Menteri
	022	Srigunung	SK Menteri
	023	Bumi Kencana	SK Menteri
	024	Panca Tunggal	SK Menteri
	025	Mulyorejo	SK Menteri
	026	Linggo Sari	SK Menteri
	027	Nusa Serasan	SK Menteri
	028	Pinang Banjar	SK Menteri
	029	Mekar Jadi	SK Menteri
	035	Bukit Jaya	SK Menteri
036	Sungai Lilin Jaya	Perda No 13 Tahun 2010	
091 Keluang	001	Tenggaro	SK Mentri
	002	Keluang	SK Mentri
	003	Sumber Agung	SK Mentri
	004	Karya Maju	SK Mentri
	005	Tegal Mulya	Perda Tk II No 14 /2007
	006	Mekar Jaya	Perda Tk.II No.14/2007
	007	Loka Jaya	SK Mentri
	008	Dawas	SK Mentri
	009	Tanjung Dalam	SK Mentri
	010	Cipta Praja	SK Mentri
	011	Mekarsari	SK Mentri
	012	Mulyo Asih	Perda Tk.II No.14/2007
	013	Sido Rejo	Perda Tk II No. 14/2007
	014	Sridamai	Perda No 13 Tahun 2010
092 Babat Supat	001	Gajah Mati	Perda Kab. Muba No. 19 Tahun 2011
	002	Tanjung Kerang	SK Menteri
	003	Babat Banyuasin	SK Menteri

Nama Kecamatan	Kode Desa	Nama Desa/Kelurahan	SK Pembentukan Desa/Kelurahan	
[1]	[2]	[3]	[4]	
	004	Supat	SK Menteri	
	005	Letang	SK Menteri	
	006	Suka Maju	SK Menteri	
	007	Langkap	SK Menteri	
	008	Tenggulang Jaya	SK Menteri	
	009	Bandar Tenggulang	SK Menteri	
	010	Sumber Jaya	SK Menteri	
	011	Tenggulang Baru	SK Menteri	
	012	Seratus Lapan	Perda No 13 Tahun 2010	
	013	Babat Ramba Jaya	Perda No 13 Tahun 2010	
	014	Supat Barat	Perda No 13 Tahun 2010	
	015	Supat Timur	Perda No 13 Tahun 2010	
	016	Gajah Muda	Perda Kab. Muba No. 19 Tahun 2011	
	100 Bayung Lencir	027	Muara Merang	SK Menteri
		028	Mangsang	SK Menteri
		040	Tampang Baru	SK Menteri
041		Pulai Gading	SK Mendagri	
042		Muara Medak	SK Menteri	
043		Kali Berau	SK Menteri	
047		Sindang Marga	SK Menteri	
048		Telang	SK Menteri	
049		Mendis	SK Menteri	
050		Simpang Bayat	SK Menteri	
051		Pangkalan Bayat	SK Menteri	
052		Pagar Desa	SK Mendagri	
053		Bayat Ilir	SK Menteri	
054		Bayung Lencir	SK Mendagri	
055		Senawar Jaya	SK Menteri	
056		Sukajaya	SK Menteri	
057		Muara Bahar	SK Menteri	
058		Mekar Jaya	SK Gubernur	
059		Kepayang	Perda Tkt II No.14/2007	
060		Mendis Jaya	Perda Tkt II No.14/2007	
061	Lubuk Harjo	Perda No 13 Tahun 2010		
062	Bayung Lencir Indah	Perda No 13 Tahun 2010		
063	Wonorejo	Perda No 13 Tahun 2010		
101 Lalan	001	Karang Agung	SK Bupati	
	002	Gali Sari	SK Bupati	
	003	Perumpung Raya	SK Bupati	
	004	Karang Makmur	SK Bupati	
	005	Karang Rejo	SK Bupati	
	006	Karya Mukti	SK Bupati	
	007	Mulya Agung	SK Bupati	
	008	Madya Mulya	SK Bupati	
	009	Karang Tirta	SK Bupati	
	010	Purwa Agung	SK Bupati	
	011	Tri Mulya Agung	SK Bupati	
	012	Ringin Agung	SK Bupati	
	013	Mekar Sari	SK Bupati	
	014	Sri Karang Rejo	SK Bupati	
	015	Karang Mukti	SK Bupati	
	016	Karang Sari	SK Bupati	
	017	Mulya Jaya	SK Bupati	
018	Sari Agung	SK Bupati		
019	Sukajadi	SK Bupati		

Nama Kecamatan	Kode Desa	Nama Desa/Kelurahan	SK Pembentukan Desa/Kelurahan
[1]	[2]	[3]	[4]
	020	Bandar Agung	SK Bupati
	021	Mandala Sari	SK Bupati
	022	Sri Gading	SK Bupati
	023	Bumi Agung	SK Bupati
	024	Agung Jaya	SK Bupati
	025	Jaya Agung	SK Bupati
	026	Suka Makmur	SK Bupati
	027	Mekar Jaya	Perda Kab. Muba No. 19 Tahun 2011
102 Tungal Jaya	001	Berojaya Timur	SK Mendagri
	002	Beji Mulyo	SK Menteri
	003	Margo Mulyo	SK Mendagri
	004	Pandan Sari	SK Menteri
	005	Simpang Tungal	SK Menteri
	006	Suka Damai	SK Menteri
	007	Peninggalan	SK Menteri
	008	Pangkalan Tungal	SK Menteri
	009	Berlian Jaya	SK Menteri
	010	Sumber Harum	SK Menteri
	011	Sumber Sari	SK Menteri
	012	Srimulyo	SK Mendagri
	013	Banjar Jaya	SK Mendagri
	014	Sinar Harapan	SK Mendagri
	015	Sinar Tungal	Perda No 13 Tahun 2010
	016	Sido Mulyo	Perda No 13 Tahun 2010

Tabel 26. Daftar Desa/Kelurahan di Kabupaten Banyuasin

Nama Kecamatan	Kode Desa	Nama Desa/Kelurahan	SK Pembentukan Desa/Kelurahan
[1]	[2]	[3]	[4]
010 Rantau Bayur	001	Muara Abab	Perda Kab Banyuasin No 2 Tahun 2008
	002	Paldas	Perda No. 11 Tahun 2012
	003	Tanjung Pasir	Perda Kab Banyuasin No 2 Tahun 2008
	004	Tanjung Tiga	Perda Kab Banyuasin No 2 Tahun 2008
	005	Rantau Bayur	Perda Kab Banyuasin No 2 Tahun 2008
	006	Tebing Abang	Perda Kab Banyuasin No 2 Tahun 2008
	007	Pagar Bulan	Perda Kab Banyuasin No 2 Tahun 2008
	008	Lubuk Rengas	Perda Kab Banyuasin No 2 Tahun 2008
	009	Lebung	Perda Kab Banyuasin No 2 Tahun 2008
	010	Kemang Bejalu	Perda Kab Banyuasin No 2 Tahun 2008
	011	Tanjung Menang	Perda No. 11 Tahun 2012
	012	Sri Jaya	Perda Kab Banyuasin No 2 Tahun 2008
	013	Sejagung	Perda Kab Banyuasin No 2 Tahun 2008
	014	Sungai Pinang	Perda Kab Banyuasin No 2 Tahun 2008
	015	Semuntul	Perda Kab Banyuasin No 2 Tahun 2008
	016	Talang Kemang	Perda Kab Banyuasin No 2 Tahun 2008
	017	Rantau Harapan	Perda Kab Banyuasin No 2 Tahun 2008
	018	Sungai Lilin	Perda Kab Banyu Asin No 2 Tahun 2008
	019	Suka Rela	Perda Kab Banyu Asin No 2 Tahun 2009
	020	Penandingan	Perda Kab Banyuasin No 2 Tahun 2008
	021	Sungai Naik	Perda Kab Banyuasin No 2 Tahun 2008
020 Betung	001	Taja Indah	Perda No. 11 Tahun 2012
	002	Taja Mulya	Perda No. 11 Tahun 2012
	003	Taja Raya I	Perda No. 11 Tahun 2012
	004	Pulau Rajak	Perda Kab Banyuasin No 2 Tahun 2008
	014	Lubuk Karet	Perda Kab Banyuasin No 2 Tahun 2008
	015	Betung	Perda Kab Banyuasin No 3 Tahun 2008
	016	Bukit	Perda Kab Banyuasin No 2 Tahun 2008
	017	Sri Kembang	Perda Kab Banyuasin No 2 Tahun 2008
	018	Taja Raya II	Perda No. 11 Tahun 2012
	020	Suka Mulya	Perda Kab. Banyuasin No. 2 Tahun 2008
	021	Rimba Asam	Perda Kab Banyuasin No 3 Tahun 2008
	023	Betung Selatan	Perda Kab Banyuasin No 1 Tahun 2022
	021 Suak Tapeh	001	Talang Ipuh
002		Air Senggeris	Perda Kab Banyuasin No 4 Tahun 2012
003		Lubuk Lancang	Perda Kab Banyuasin No 4 Tahun 2013
004		Biyuku	Perda Kab Banyuasin No 4 Tahun 2014
005		Rimba Terap	Perda Kab Banyuasin No 4 Tahun 2015
006		Sedang	Perda Kab Banyuasin No 4 Tahun 2016
007		Tanjung Laut	Perda Kab Banyuasin No 4 Tahun 2017
008		Bengkuang	Perda Kab Banyuasin No 4 Tahun 2018
009		Durian Daun	Perda Kab Banyuasin No 4 Tahun 2019
010		Meranti	Perda Kab Banyuasin No 4 Tahun 2020
011		Suka Raja	Perda Kab Banyuasin No 4 Tahun 2021
030 Pulau Rimau	001	Tabuan Asri	Perda No. 11 Tahun 2012
	002	Teluk Betung	Perda Kab Banyuasin No 2 Tahun 2008
	003	Banjar Sari	Perda No. 11 Tahun 2012
	004	Buana Mukti	Perda No. 11 Tahun 2012
	005	Tirta Mulya	Perda No. 11 Tahun 2012

Nama Kecamatan	Kode Desa	Nama Desa/Kelurahan	SK Pembentukan Desa/Kelurahan
[1]	[2]	[3]	[4]
	006	Senda Mukti	Perda No. 11 Tahun 2012
	007	Budi Asih	Perda Kab Banyuasin No 2 tahun 2008
	008	Wonosari	Perda No. 11 Tahun 2012
	009	Majatra	Perda No. 11 Tahun 2012
	015	Rukun Makmur	Perda Kab Banyuasin No 2 Tahun 2008
	016	Wana Mukti	Perda Kab Banyuasin No 2 Tahun 2008
	017	Sumber Mulya	Perda Kab Banyuasin No 2 Tahun 2008
	018	Rawa Banda	Perda Kab Banyuasin No 2 Tahun 2008
	022	Nunggal Sari	Perda Kab Banyuasin No 2 Tahun 2008
	023	Dana Mulya	Perda Kab Banyuasin No 2 Tahun 2008
	024	Sumber Rejeki	Perda Kab Banyuasin No 2 Tahun 2008
	029	Mukut	Perda Kab Banyuasin No 2 Tahun 2008
031 Tungal Ilir	001	Teluk Tenggulang	Perda Kab Banyuasin No 2 Tahun 2008
	002	Suka Mulya	Perda No. 11 Tahun 2012
	003	Suka Raja	Perda No. 11 Tahun 2012
	004	Karang Anyar	Perda Kab Banyuasin No 2 Tahun 2008
	005	Karang Mulya	Perda No. 11 Tahun 2012
	006	Karang Asem	Perda Kab Banyuasin No 2 Tahun 2008
	007	Marga Rahayu	Perda Kab Banyuasin No 2 Tahun 2008
	008	Bumi Serdang	Perda Kab Banyuasin No 2 Tahun 2008
	009	Sido Mulyo	Perda Kab Banyuasin No 2 Tahun 2008
	010	Keluang	Perda Kab Banyuasin No 2 Tahun 2008
	011	Bentayan	Perda Kab Banyuasin No 2 Tahun 2008
	012	Panca Mulya	Perda No. 11 Tahun 2012
	013	Suka Jaya	Perda No. 11 Tahun 2012
	014	Suka Karya	B.A Pengakhiran Status UPT
032 Selat Penuguan	001	Sumber Rejo	Perda No. 15 Tahun 2017
	002	Sumber Agung	Perda No. 15 Tahun 2017
	003	Wonodadi	Perda No. 15 Tahun 2017
	004	Songo Makmur	Perda No. 15 Tahun 2017
	005	Bumi Rejo	Perda No. 15 Tahun 2017
	006	Mekar Sari	Perda No. 15 Tahun 2017
	007	Sumber Mukti	Perda No. 15 Tahun 2017
	008	Kelapa Dua	Perda No. 15 Tahun 2017
	009	Penuguan	Perda No. 15 Tahun 2017
	010	Ringin Harjo	Perda No. 15 Tahun 2017
	011	Karang Manunggal	Perda No. 15 Tahun 2017
	012	Purwodadi	Perda No. 15 Tahun 2017
040 Banyuasin III	001	Galang Tinggi	Perda No. 2 Tahun 2009
	002	Petaling	Perda Kab Banyuasin No 2 Tahun 2008
	003	Sidang Mas	Perda Kab Banyuasin No 2 Tahun 2008
	004	Ujung Tanjung	Perda Kab Banyuasin No 2 Tahun 2008
	005	Rimba Alai	Perda Kab Banyuasin No 2 Tahun 2008
	006	Terentang	Perda Kab Banyuasin No 2 Tahun 2008
	007	Tanjung Beringin	Perda Kab Banyuasin No 2 Tahun 2008
	008	Pelajau	Perda Kab Banyuasin No 2 Tahun 2008
	010	Regan Agung	Perda Kab Banyuasin No 2 Tahun 2008
	011	Pelajau Ilir	Perda Kab Banyuasin No 2 Tahun 2008
	012	Lubuk Saung	Perda Kab Banyuasin No 2 Tahun 2008
	013	Mulya Agung	Perda Kab Banyuasin No 3 Tahun 2008

Nama Kecamatan	Kode Desa	Nama Desa/Kelurahan	SK Pembentukan Desa/Kelurahan
[1]	[2]	[3]	[4]
	014	Pangkalan Balai	Perda Kab Banyuasin No 3 Tahun 2008
	015	Seterio	Perda Kab Banyuasin No 3 Tahun 2008
	016	Sri Bandung	Perda Kab Banyuasin No 2 Tahun 2008
	017	Tanjung Menang	Perda Kab Banyuasin No 2 Tahun 2008
	018	Suka Mulya	Perda Kab Banyuasin No 2 Tahun 2008
	019	Kayuara Kuning	Perda Kab Banyuasin No 3 Tahun 2008
	020	Tanjung Agung	Perda Kab Banyuasin No 2 Tahun 2008
	021	Pangkalan Panji	Perda Kab Banyuasin No 2 Tahun 2008
	022	Langkan	Perda Kab Banyuasin No 2 Tahun 2008
	029	Tanjung Kepayang	Perda Kab Banyuasin No 2 Tahun 2008
	033	Kedondong Raye	Perda Kab Banyuasin No 3 Tahun 2008
	034	Suka Raja Baru	Perda Kab Banyuasin No 2 Tahun 2008
	037	Terlangu	Perda Kab Banyuasin No 2 Tahun 2008
	038	Rimba Balai	Perda No 8 Tahun 2009
041 Sembawa	001	Pulau Harapan	Perda Kab Banyuasin No 4 Tahun 2011
	002	Lalang Sembawa	Perda Kab Banyuasin No 4 Tahun 2012
	003	Rejodadi	Perda Kab Banyuasin No 4 Tahun 2013
	004	Mainan	Perda Kab Banyuasin No 4 Tahun 2014
	005	Limau	Perda Kab Banyuasin No 4 Tahun 2015
	006	Purwosari	Perda Kab Banyuasin No 4 Tahun 2016
	007	Limbang Mulya	Perda Kab Banyuasin No 4 Tahun 2017
	008	Sako Makmur	Perda Kab Banyuasin No 4 Tahun 2018
	009	Pulau Muning	Perda No. 11 Tahun 2012
	010	Muara Damai	Perda Kab Banyuasin No 4 Tahun 2020
	011	Santan Sari	Perda Kab Banyuasin No 4 Tahun 2021
050 Talang Kelapa	001	Air Batu	Perda Kab Banyuasin No 3 Tahun 2008
	002	Sukamoro	Perda Kab Banyuasin No 3 Tahun 2008
	003	Sukajadi	Perda Kab Banyuasin No 3 Tahun 2008
	004	Pangkalan Benteng	Perda Kab Banyuasin No 2008
	005	Gasing	Perda Kab Banyuasin No 2 Tahun 2008
	006	Kenten	Perda Kab Banyuasin No 3 Tahun 2008
	009	Sungai Rengit	Perda Kab Banyuasin No 2 Tahun 2008
	019	Talang Buluh	Perda Kab Banyuasin No 2 Thn 2008
	020	Tanah Mas	Perda Kab Banyuasin No 3 Tahun 2008
	021	Kenten Laut	Perda Kab Banyuasin No 2 Tahun 2008
	022	Talang Keramat	Perda Kab Banyuasin No 3 Tahun 2008
	023	Sungai Rengit Murni	Perda Kab Banyuasin No 1 Tahun 2022
	025	Air Batu Jaya	Perda Kab Banyuasin No 1 Tahun 2022
	026	Rawa Maju	Perda Kab Banyuasin No 1 Tahun 2022
	027	Sukajadi Timur	Perda Kab Banyuasin No 1 Tahun 2022
	028	Sei Sedapat	Perda Kab Banyuasin No 1 Tahun 2022
	029	Azhar Permai	Perda Kab Banyuasin No 1 Tahun 2022
030	Tanah Mas Indah	Perda Kab Banyuasin No 1 Tahun 2022	
031	Keramat Jaya	Perda Kab Banyuasin No 1 Tahun 2022	
051 Tanjung Lago	001	Sebalik	Perda Kab Banyuasin No 2 Tahun 2008
	002	Tanjung Lago	Perda Kab Banyuasin No 2 Tahun 2008
	003	Manggar Raya	Perda Kab Banyuasin No 2 Tahun 2008
	004	Banyu Urip	Perda Kab Banyuasin No 2 Tahun 2008
	005	Suka Damai	Perda Kab Banyuasin No.2 Tahun 2008
	006	Muara Sugih	Perda Kab Banyuasin No 2 Tahun 2008

Nama Kecamatan	Kode Desa	Nama Desa/Kelurahan	SK Pembentukan Desa/Kelurahan
[1]	[2]	[3]	[4]
	007	Suka Tani	Perda Kab Banyuasin No 2 Tahun 2008
	008	Sri Menanti	Perda Kab Banyuasin No 2 Tahun 2008
	009	Bangun Sari	Perda Kab Banyuasin No 2 Tahun 2008
	010	Sumber Mekar Mukti	Perda Kab Banyuasin No 2 Tahun 2008
	011	Kuala Puntian	Perda Kab Banyuasin No 2 Tahun 2008
	012	Telang Sari	Perda Kab Banyuasin No 2 Tahun 2008
	013	Mulya Sari	Perda Kab Banyuasin No 2 Tahun 2008
	014	Purwosari	Perda Kab Banyuasin No 2 Tahun 2008
	015	Bunga Karang	Perda Kab Banyuasin No 2 Tahun 2008
060 Banyuasin I	017	Sungai Rebo	Perda Kab Banyuasin No 2 Tahun 2008
	018	Sungai Gerong	Perda Kab Banyuasin No 2 Tahun 2008
	019	Mariana	Perda Kab Banyuasin No 3 Tahun 2008
	026	Tirto Sari	Perda Kab Banyuasin No 2 Tahun 2008
	027	Pematang Palas	Perda Kab Banyuasin No 2 Tahun 2008
	028	Perajen	Perda Kab Banyuasin No 2 Tahun 2008
	029	Pulau Borang	Perda No.2 Tahun 2008
	030	Merah Mata	Perda Kab Banyuasin No 2 Tahun 2008
	031	Cinta Manis Lama	Perda Kab Banyuasin No 2 Tahun 2008
	032	Perambahan	Perda No 2 Tahun 2008
	044	Mariana Ilir	Perda Kab Banyuasin No 3 Tahun 2008
045	Duren Ijo	Perda Kab Banyuasin No 2 Tahun 2008	
051	Perambahan Baru		
061 Air Kumbang	001	Sido Mulyo	Perda No.10/2012
	002	Cinta Manis Baru	Perda No.10/2012
	003	Nusa Makmur	Perda No.10/2012
	004	Sebokor	Perda No.10/2012
	005	Rimba Jaya	Perda No.10/2012
	006	Panca Desa	Perda No.10/2012
	007	Teluk Tenggirik	Perda No.10/2012
	008	Padang Rejo	Perda No.10/2012
	009	Budi Mulya	Perda No.11 Tahun 2012
	010	Sido Makmur	Perda No.10/2012
	011	Kumbang Padang Permata	Perda No.10/2012
	012	Tirta Makmur	Perda No.10/2012
	013	Panca Mulya	Perda No.10/2012
	014	Muara Baru	Perda No.10/2012
	015	Air Kumbang Bakti	Perda No.11 Tahun 2012
	016	Sebusus	Perda No.10/2012
070 Rambutan	001	Rambutan	Perda Kab Banyuasin No 2 Tahun 2008
	002	Kebon Sahang	Perda Kab Banyuasin No 2 Tahun 2008
	003	Pulau Parang	Perda Kab Banyuasin No 2 Tahun 2008
	004	Siju	Perda Kab Banyuasin No 2 Tahun 2008
	005	Tanah Lembak	Perda Kab Banyuasin No 2 Tahun 2008
	006	Parit	Perda Kab Banyuasin No 2 Tahun 2008
	007	Pelajau	Perda Kab Banyuasin No 2 Tahun 2008
	008	Suka Pindah	Perda Kab Banyuasin No 2 Tahun 2008
	009	Durian Gadis	Perda Kab Banyuasin No 2 Tahun 2008
	010	Tanjung Kerang	Perda Kab Banyuasin No 2 Tahun 2008
	011	Tanjung Merbu	Perda Kab Banyuasin No 2 Tahun 2008
	012	Gelebak Dalam	Perda Kab Banyuasin No 2 Tahun 2008

Nama Kecamatan	Kode Desa	Nama Desa/Kelurahan	SK Pembentukan Desa/Kelurahan
[1]	[2]	[3]	[4]
	013	Sako	Perda Kab Banyuasin No 2 Tahun 2008
	014	Pangkalan Gelebak	Perda Kab Banyuasin No 2 Tahun 2008
	015	Sungai Pinang	Perda Kab Banyuasin No 2 Tahun 2008
	016	Sungai Kedukan	Perda Kab Banyuasin No 2 Tahun 2008
	017	Sungai Dua	Perda Kab Banyuasin No 2 Tahun 2008
	018	Menten	Perda Kab Banyuasin No 2 Tahun 2008
	019	Baru	Perda Kab Banyuasin No 2 Tahun 2008
	020	Jakabaring Selatan	Perda Kab Banyuasin No 8 Tahun 2016
080 Muara Padang	003	Muara Padang	Perda Kab Banyuasin No 2 Tahun 2008
	009	Karang Anyar	Perda Kab Banyuasin No 2 Tahun 2008
	010	Tanjung Baru	Perda Kab Banyuasin No 2 Tahun 2008
	011	Margo Mulyo 20	Perda No. 11 Tahun 2012
	012	Purwodadi	Perda Kab Banyuasin No 2 Tahun 2008
	013	Sumber Makmur	Perda Kab Banyuasin No 2 Tahun 2008
	014	Sido Mulyo 18	Perda No. 11 Tahun 2012
	015	Air Gading	Perda Kab Banyuasin No 2 Tahun 2008
	016	Tirto Raharjo	Perda Kab Banyuasin No 2 Tahun 2008
	017	Marga Sugihan	Perda Kab Banyuasin No 2 Tahun 2008
	018	Sidorejo	Perda Kab Banyuasin No 2 Tahun 2008
	019	Sidomulyo 20	Perda No. 11 Tahun 2012
	020	Daya Makmur	Perda Kab Banyuasin No 2 Tahun 2008
	021	Daya Utama	Perda Kab Banyuasin No 2 Tahun 2008
022	Tirta Jaya	Perda Kab Banyuasin No 2 Tahun 2008	
081 Muara Sugihan	001	Daya Murni	Perda Kab Banyuasin No 2 Tahun 2008
	002	Daya Bangun Harjo	Perda Kab Banyuasin No 2 Tahun 2008
	003	Sumber Mulyo	Perda Kab Banyuasin No 2 Tahun 2008
	004	Margo Mulyo 16	Perda No. 11 Tahun 2012
	005	Sugih Waras	Perda Kab Banyuasin No 2 Tahun 2008
	006	Indrapura	Perda Kab Banyuasin No 2 Tahun 2008
	007	Cendana	Perda Kab Banyuasin No 2 Tahun 2008
	008	Argo Mulyo	Perda Kab Banyuasin No 2 Tahun 2008
	009	Rejo Sari	Perda Kab Banyuasin No 2 Tahun 2008
	010	Tirto Harjo	Perda Kab Banyuasin No 2 Tahun 2008
	011	Daya Kesuma	Perda Kab Banyuasin No 2 Tahun 2008
	012	Margo Rukun	Perda Kab Banyuasin No 2 Tahun 2008
	013	Ganesha Mukti	Perda Kab Banyuasin No 2 Tahun 2008
	014	Gilirang	Perda Kab Banyuasin No 2 Tahun 2008
	015	Tirta Mulyo	Perda Kab Banyuasin No 2 Tahun 2008
	016	Beringin Agung	Perda Kab Banyuasin No 2 Tahun 2008
	017	Jalur Mulya	Perda Kab Banyuasin No 2 Tahun 2008
	018	Timbul Jaya	Perda Kab Banyuasin No 2 Tahun 2008
	019	Juru Taro	Perda Kab Banyuasin No 2 Tahun 2008
	020	Kuala Sugihan	Perda Kab Banyuasin No 2 Tahun 2008
	021	Sido Makmur	Perda No 8 Tahun 2009
	022	Mekar Jaya	Perda No 8 Tahun 2009
090 Makarti Jaya	007	Upang Makmur	Perda Kab Banyuasin No 2 Tahun 2008
	008	Pangestu	Perda Kab Banyuasin No 2 Tahun 2008
	009	Makarti Jaya	Perda Kab Banyuasin No 3 Tahun 2008
	010	Tirta Kencana	Perda Kab Banyuasin No 2 Tahun 2008
	011	Delta Upang	Perda No. 11 Tahun 2012

Nama Kecamatan	Kode Desa	Nama Desa/Kelurahan	SK Pembentukan Desa/Kelurahan
[1]	[2]	[3]	[4]
	012	Pendowo Harjo	Perda Kab Banyuasin No 2 Tahun 2008
	013	Upang Mulya	Perda Kab Banyuasin No 2 Tahun 2008
	017	Purwosari	Perda Kab Banyuasin No 2 Tahun 2008
	019	Muara Baru	Perda No. 10/2012
	020	Sungai Semut	Perda No. 10/2012
	021	Tanjung Baru	Perda No. 10/2012
	022	Tanjung Mas	Perda No. 10/2012
091 Air Salek	001	Sri Mulyo	Perda Kab Banyuasin No 2 Tahun 2008
	002	Sri Katon	Perda Kab Banyuasin No 2 Tahun 2008
	003	Sido Harjo	Perda Kab Banyuasin No 2 Tahun 2008
	004	Bintaran	Perda Kab Banyuasin No 2 Tahun 2008
	005	Damar Wulan	Perda Kab Banyuasin No 2 Tahun 2008
	006	Enggal Rejo	Perda Kab Banyuasin No 2 Tahun 2008
	007	Air Solok Batu	Perda Kab Banyuasin No 2 Tahun 2008
	008	Saleh Agung	Perda Kab Banyuasin No 2 Tahun 2008
	009	Saleh Mukti	Perda Kab Banyuasin No 2 Tahun 2008
	010	Saleh Jaya	Perda Kab Banyuasin No 2 Tahun 2008
	011	Saleh Mulya	Perda Kab Banyuasin No 2 Tahun 2008
	012	Saleh Makmur	Perda Kab Banyuasin No 2 Tahun 2008
	013	Upang	Perda No. 10/2012
	014	Upang Marga	Perda No. 10/2012
100 Banyuasin II	016	Teluk Payo	Perda Kab Banyuasin No 2 Tahun 2008
	022	Sungsang III	Perda Kab Banyuasin No 2 Tahun 2008
	023	Sungsang I	Perda Kab Banyuasin No 2 Tahun 2008
	024	Sungsang II	Perda Kab Banyuasin No 2 Tahun 2008
	030	Sungsang IV	Perda Kab Banyuasin No 2 Tahun 2008
	031	Tanah Pilih	Perda Kab Banyuasin No 2 Tahun 2008
	033	Perajen Jaya	Perda Kab Banyuasin No 2 Tahun 2008
	034	Rimau Sungsang	Perda Kab Banyuasin No 2 Tahun 2008
	037	Muara Sungsang	Perda Kab Banyuasin No 2 Tahun 2008
	038	Marga Sungsang	Perda Kab Banyuasin No 2 Tahun 2008
101 Karang Agung Iilir	001	Sumber Rejeki	Perda Kab Banyuasin No 2 Tahun 2008
	002	Sri Agung	Perda Kab Banyuasin No 2 Tahun 2008
	003	Mekar Sari	Perda Kab Banyuasin No 2 Tahun 2008
	004	Karang Sari	Perda Kab Banyuasin No 2 Tahun 2008
	005	Majuria	Perda Kab Banyuasin No 2 Tahun 2008
	006	Jati Sari	Perda Kab Banyuasin No 2 Tahun 2008
	007	Tabala Jaya	Perda Kab Banyuasin No 2 Tahun 2008
110 Muara Telang	001	Mukti Jaya	Perda Kab Banyuasin No 2 Tahun 2008
	002	Mekar Sari	Perda No. 11 Tahun 2012
	003	Telang Jaya	Perda Kab Banyuasin No 2 Tahun 2008
	004	Telang Makmur	Perda Kab Banyuasin No 2 Tahun 2008
	005	Sumber Hidup	Perda Kab Banyuasin No 2 Tahun 2008
	006	Telang Rejo	Perda Kab Banyuasin No 2 Tahun 2008
	007	Telang Karya	Perda Kab Banyuasin No 2 Tahun 2008
	012	Sumber Mulya	Perda Kab Banyuasin No 2 Tahun 2008
	013	Marga Rahayu	Perda Kab Banyuasin No 2 Tahun 2008
	018	Panca Mukti	Perda Kab Banyuasin No 2 Tahun 2008
	023	Mekar Mukti	Perda No 8 Tahun 2009
	024	Talang Indah	Perda No 8 Tahun 2009

Nama Kecamatan	Kode Desa	Nama Desa/Kelurahan	SK Pembentukan Desa/Kelurahan
[1]	[2]	[3]	[4]
	025	Upang Jaya	Perda No. 10/2012
	026	Upang Ceria	Perda No. 10/2012
	027	Upang Cemara	Perda No. 10/2012
	028	Upang Karya	Perda No. 10/2012
111 Sumber Telang Marga	001	Karang Baru	Perda No. 10/2012
	002	Karang Anyar	Perda No. 10/2012
	003	Muara Telang Marga	Perda No. 10/2012
	004	Sri Tiga	Perda No. 10/2012
	005	Muara Telang	Perda No. 10/2012
	006	Sumber Jaya	Perda No. 10/2012
	007	Terusan Muara	Perda No. 10/2012
	008	Terusan Tengah	Perda No. 10/2012
	009	Terusan Dalam	Perda No. 10/2012
	010	Talang Lubuk	Perda No. 10/2012

<https://sumsel.bps.go.id/>

Tabel 27. Daftar Desa/Kelurahan di Kabupaten Ogan Komering Ulu Selatan

Nama Kecamatan	Kode Desa	Nama Desa/Kelurahan	SK Pembentukan Desa/Kelurahan
[1]	[2]	[3]	[4]
010 Mekakau Ilir	001	Kota Dalam	SK Mendagri No. 143/Kpts/1983
	002	Teluk Agung	SK Mendagri No. 143/Kpts/1983
	003	Tanjung Besar	SK Mendagri No. 143/Kpts/1983
	004	Pulau Duku	SK Mendagri No. 143/Kpts/1983
	005	Sinar Marga	SK Mendagri No. 143/Kpts/1983
	006	Kota Baru	SK Mendagri No. 143/Kpts/1983
	007	Galang Tinggi	SK Mendagri No. 143/Kpts/1983
	008	Sukaraja	SK Mendagri No. 143/Kpts/1983
	009	Srimenanti	SK Mendagri No. 143/Kpts/1983
	010	Kepayang	Perda No. 2 Tahun 2007
	011	Kemang Bandung	Perda No. 2 Tahun 2007
	012	Selabung Belimbing Jaya	Perda No. 2 Tahun 2007
	013	Air Baru	Perda No. 26 Tahun 2008
	014	Bunut	Perda No. 26 Tahun 2008
	015	Perean	Perda No. 19 Tahun 2007
020 Banding Agung	020	Way Timah	SK Mendagri No. 143/Kpts/1983
	021	Sipatuhu	SK Mendagri No. 143/Kpts/1983
	022	Air Rupik	SK Mendagri No. 143/Kpts/1983
	023	Banding Agung	SK Mendagri No. 143/Kpts/1983
	024	Surabaya	SK Mendagri No. 143/Kpts/1983
	025	Bandar Agung Ranau	Perda No. 21 Tahun 2007
	026	Sugih Waras	SK Mendagri No. 143/Kpts/1983
	027	Suka Negeri	SK Mendagri No. 143/Kpts/1983
	028	Rantau Nipis	SK Mendagri No. 143/Kpts/1983
	033	Merbau	Perda No. 2 Tahun 2007
	034	Tanjung Agung	Perda No. 2 Tahun 2007
	035	Telanai	Perda No. 20 Tahun 2007
	036	Tanjung Harapan	Perda No. 2 Tahun 2007
	037	Sidodadi	Perda No. 20 Tahun 2007
	038	Sipatuhu Dua	Perda No. 20 Tahun 2007
	039	Penantian	Perda No. 20 Tahun 2007
	040	Sukamaju	Perda No. 20 Tahun 2007
	041	Tangsi Agung	Perda No. 20 Tahun 2007
	042	Sumber Makmur	Perda No. 20 Tahun 2007
	043	Karang Indah	Perda No. 20 Tahun 2007
044	Terap Mulia	Perda No. 26 Tahun 2008	
045	Surabaya Timur	Perda No. 26 Tahun 2008	
021 Warkuk Ranau Selatan	001	Sukajaya	Perda No. 14 Tahun 2006
	002	Kota Batu	Perda No. 14 Tahun 2006
	003	Pagar Dewa	Perda No. 14 Tahun 2006
	004	Tanjung Jati	Perda No. 14 Tahun 2006
	005	Gunung Aji	Perda No. 14 Tahun 2006
	006	Pilla	Perda No. 14 Tahun 2006
	007	Gunung Raya	Perda No. 14 Tahun 2006
	008	Remanam Jaya	Perda No. 14 Tahun 2006
	009	Way Wangi Seminung	Perda No. 20 Tahun 2007
	010	Tanjung Baru	Perda No. 20 Tahun 2007
	011	Mekar Sari	Perda No. 20 Tahun 2007

Nama Kecamatan	Kode Desa	Nama Desa/Kelurahan	SK Pembentukan Desa/Kelurahan
[1]	[2]	[3]	[4]
	012	Bumi Agung	Perda No. 20 Tahun 2007
	013	Kiwis Raya	Perda No. 20 Tahun 2007
	014	Sigigok Raya	Perda No. 20 Tahun 2007
	015	Gedung Ranau	Perda No. 20 Tahun 2007
	016	Bedeng Tiga	Perda No. 20 Tahun 2007
022 Buay Pematang Ribu Ranau Tengah	001	Tanjung Kemala	Perda No. 14 Tahun 2006
	002	Sukamarga	Perda No. 14 Tahun 2006
	003	Subik	Perda No. 14 Tahun 2006
	004	Jepara	Perda No. 14 Tahun 2006
	005	Hangkusa	Perda No. 14 Tahun 2006
	006	Sukarami	Perda No. 14 Tahun 2006
	007	Simpang Sender	Perda No. 14 Tahun 2006
	008	Sumber Mulia	Perda No. 14 Tahun 2006
	009	Tanjung Setia	Perda No. 14 Tahun 2006
	010	Gedung Baru	Perda No. 14 Tahun 2006
	011	Padang Ratu	Perda No. 14 Tahun 2006
	012	Tanjung Sari	Perda No. 14 Tahun 2006
	013	Sukabumi	Perda No. 14 Tahun 2006
	014	Way Relai	Perda No. 20 Tahun 2007
	015	Tanjung Baru Ranau	Perda No. 20 Tahun 2007
	016	Simpang Sender Utara	Perda No. 20 Tahun 2007
	017	Simpang Sender Selatan	Perda No. 20 Tahun 2007
	018	Simpang Sender Timur	Perda No. 20 Tahun 2007
	019	Simpang Sender Tengah	Perda No. 20 Tahun 2007
	020	Sumber Jaya	Perda No. 20 Tahun 2007
	021	Pakhda Suka	Perda No. 26 Tahun 2008
	022	Serumpun Jaya	Perda No. 26 Tahun 2008
030 Buay Pemaca	001	Sipin	SK Mendagri No. 143/Kpts/1983
	002	Tanjung Durian	SK Mendagri No. 143/Kpts/1983
	003	Kota Way	SK Mendagri No. 143/Kpts/1983
	004	Karet Jaya	SK Mendagri No. 143/Kpts/1983
	005	Sri Menanti	SK Mendagri No. 143/Kpts/1983
	006	Talang Padang	SK Mendagri No. 143/Kpts/1983
	007	Serakat Jaya	SK Mendagri No. 143/Kpts/1983
	008	Durian Sembilan	Perda No. 2 Tahun 2007
	010	Sumber Ringin	Perda No. 2 Tahun 2007
	011	Kembang Tinggi	Perda No. 2 Tahun 2007
	012	Danau Jaya	Perda No. 2 Tahun 2007
	013	Sido Rahayu	Perda No. 2 Tahun 2007
	014	Sidodadi	Perda No. 2 Tahun 2007
	020	Sumber Raya	Perda No. 2 Tahun 2007
	021	Sinar Napalan	Perda No. 20 Tahun 2007
	022	Tanjung Jaya	Perda No. 20 Tahun 2007
	023	Sinar Baru	Perda No. 20 Tahun 2007
	024	Mekar Jaya	Perda No. 20 Tahun 2007
025	Air Kelian	Perda No. 26 Tahun 2008	
026	Tanjung Sari	Perda No. 26 Tahun 2008	
027	Tanjung Baru	Perda No. 26 Tahun 2008	
028	Tanjung Menang	Perda No. 26 Tahun 2008	

Nama Kecamatan	Kode Desa	Nama Desa/Kelurahan	SK Pembentukan Desa/Kelurahan
[1]	[2]	[3]	[4]
040 Simpang	012	Tanjung Sari	SK Mendagri No. 143/Kpts/1983
	014	Lubar	SK Mendagri No. 143/Kpts/1983
	015	Karang Agung	SK Mendagri No. 143/Kpts/1983
	016	Simpangan	SK Mendagri No. 143/Kpts/1983
	017	Bungin Campang	SK Mendagri No. 143/Kpts/1983
	020	Simpang Agung	Perda No. 2 Tahun 2007
	021	Sinar Mulyo	Perda No. 2 Tahun 2007
041 Buana Pemaca	001	Tanjung Beringin	Perda No. 19 Tahun 2007
	002	Bandar	Perda No. 19 Tahun 2007
	003	Jagaraga	Perda No. 19 Tahun 2007
	004	Dampapura	Perda No. 19 Tahun 2007
	005	Tekana	Perda No. 19 Tahun 2007
	006	Sinar Danau	Perda No. 19 Tahun 2007
	007	Tunas Jaya	Perda No. 19 Tahun 2007
	008	Gemiung	Perda No. 26 Tahun 2008
050 Muaradua	013	Sukabangjar	SK Mendagri No. 143/Kpts/1983
	014	Sukaraja II	SK Mendagri No. 143/Kpts/1983
	017	Bumi Agung	Perda No. 21 Tahun 2007
	018	Batu Belang Jaya	Perda No. 21 Tahun 2007
	019	Kisau	Perda No. 21 Tahun 2007
	020	Pancur Pungah	Perda No. 21 Tahun 2007
	021	Pasar Muaradua	Perda No. 21 Tahun 2007
	022	Gunung Tiga	SK Mendagri No. 143/Kpts/1983
	023	Gedung Lepihan	SK Mendagri No. 143/Kpts/1983
	058	Pendagan	SK Mendagri No. 143/Kpts/1983
	059	Mehanggin	SK Mendagri No. 143/Kpts/1983
	064	Batu Belang 2	Perda No. 20 Tahun 2007
	065	Pelangki	Perda No. 20 Tahun 2007
	066	Datar	Perda No. 20 Tahun 2007
051 Buay Rawan	002	Pelawi	Perda No. 19 Tahun 2007
	003	Bendi	Perda No. 19 Tahun 2007
	004	Gunung Cahya	Perda No. 19 Tahun 2007
	005	Ruos	Perda No. 19 Tahun 2007
	006	Bumi Jaya	Perda No. 19 Tahun 2007
	007	Banjar Agung	Perda No. 19 Tahun 2007
	008	Sukajaya	Perda No. 19 Tahun 2007
	009	Rantau Panjang	Perda No. 19 Tahun 2007
	010	Pekuwolan	Perda No. 19 Tahun 2007
	011	Majar	Perda No. 19 Dan 20 Tahun 2007
	012	Bumi Agung Jaya	Perda No. 20 Tahun 2007
	060 Buay Sandang Aji	008	Tanjung Raya
009		Sukarami	SK Mendagri No. 143/Kpts/1983
010		Gunung Terang	SK Mendagri No. 143/Kpts/1983
011		Negeri Agung	SK Mendagri No. 143/Kpts/1983
012		Madura	SK Mendagri No. 143/Kpts/1983
013		Negeri Batin	SK Mendagri No. 143/Kpts/1983
014		Kota Karang	SK Mendagri No. 143/Kpts/1983
015		Tanjung Menang Ilir	SK Mendagri No. 143/Kpts/1983
016		Tanjung Menang Ulu	SK Mendagri No. 143/Kpts/1983
017		Kenali	SK Mendagri No. 143/Kpts/1983

Nama Kecamatan	Kode Desa	Nama Desa/Kelurahan	SK Pembentukan Desa/Kelurahan
[1]	[2]	[3]	[4]
	018	Negeri Cahya	SK Mendagri No. 143/Kpts/1983
	019	Sukaraja I	SK Mendagri No. 143/Kpts/1983
	020	Tanjung Iman	SK Mendagri No. 143/Kpts/1983
	021	Talang Baru	SK Mendagri No. 143/Kpts/1983
	022	Bunga Mas	SK Mendagri No. 143/Kpts/1983
	023	Lubuk Liku	SK Mendagri No. 143/Kpts/1983
061 Tiga Dihaji	001	Sukabumi	Perda No. 19 Tahun 2007
	002	Kota Agung	Perda No. 19 Tahun 2007
	003	Karang Pendeta	Perda No. 19 Tahun 2007
	004	Sukarena	Perda No. 19 Tahun 2007
	005	Surabaya	Perda No. 19 Tahun 2007
	006	Kuripan	Perda No. 19 Tahun 2007
	007	Peninggiran	Perda No. 19 Tahun 2007
	008	Kuripan 2	Perda No. 26 Tahun 2008
070 Buay Runjung	001	Sugih Waras	SK Mendagri No. 143/Kpts/1983
	002	Padang Sari	SK Mendagri No. 143/Kpts/1983
	003	Padang Bindu	SK Mendagri No. 143/Kpts/1983
	004	Nagar Agung	SK Mendagri No. 143/Kpts/1983
	005	Saung Naga	SK Mendagri No. 143/Kpts/1983
	006	Negeri Batin Baru	SK Mendagri No. 143/Kpts/1983
	007	Kota Aman	SK Mendagri No. 143/Kpts/1983
	008	Peninjauan	SK Mendagri No. 143/Kpts/1983
	013	Blambangan	SK Mendagri No. 143/Kpts/1983
	014	Simpang Saga	Perda No. 20 Tahun 2007
	015	Perupus Blambangan	Perda No. 26 Tahun 2008
	016	Kagelang Blambangan	Perda No. 26 Tahun 2008
	017	Sukajadi Blambangan	Perda No. 26 Tahun 2008
	018	Bedeng Blambangan	Perda No. 26 Tahun 2008
071 Runjung Agung	001	Penanggungan	Perda No. 14 Tahun 2006
	002	Tanjung Kurung	Perda No. 14 Tahun 2006
	003	Bumi Genap	Perda No. 14 Tahun 2006
	004	Gedung Nyawa	Perda No. 14 Tahun 2006
	005	Gedung Wani	Perda No. 14 Tahun 2006
	006	Sura	Perda No. 14 Tahun 2006
	007	Merpang	Perda No. 14 Tahun 2006
	008	Karang Endah	Perda No. 14 Tahun 2006
	009	Air Baru	Perda No. 14 Tahun 2006
080 Kisam Tinggi	001	Balaian	SK Mendagri No. 143/Kpts/1983
	002	Berasang	SK Mendagri No. 143/Kpts/1983
	003	Tebat Gabus	SK Mendagri No. 143/Kpts/1983
	004	Padang Lay	SK Mendagri No. 143/Kpts/1983
	005	Danau Rata	SK Mendagri No. 143/Kpts/1983
	006	Pulau Panggung	SK Mendagri No. 143/Kpts/1983
	007	Ulak Pandan	SK Mendagri No. 143/Kpts/1983
	008	Gunung Megang	SK Mendagri No. 143/Kpts/1983
	009	Tenang	SK Mendagri No. 143/Kpts/1983
	010	Padang Bindu	SK Mendagri No. 143/Kpts/1983
	011	Kota Padang	SK Mendagri No. 143/Kpts/1983
	012	Muara Payang	SK Mendagri No. 143/Kpts/1983
	013	Siring Agung	SK Mendagri No. 143/Kpts/1983

Nama Kecamatan	Kode Desa	Nama Desa/Kelurahan	SK Pembentukan Desa/Kelurahan
[1]	[2]	[3]	[4]
	014	Pajar Bulan	SK Mendagri No. 143/Kpts/1983
	015	Bandar Alam Lama	SK Mendagri No. 143/Kpts/1983
	016	Simpang Empat	Perda No. 20 Tahun 2007
	017	Simpang Tiga	Perda No. 20 Tahun 2007
	018	Singa Laga	Perda No. 20 Tahun 2007
	019	Air Alun	Perda No. 20 Tahun 2007
090 Muaradua Kisam	001	Gunung Gare	SK Mendagri No. 143/Kpts/1983
	009	Tanjung Beringin	SK Mendagri No. 143/Kpts/1983
	010	Simpang Lubuk Dalam	SK Mendagri No. 143/Kpts/1983
	011	Ulak Agung Ulu	SK Mendagri No. 143/Kpts/1983
	012	Bandar Alam Baru	SK Mendagri No. 143/Kpts/1983
	013	Ulak Agung Ilir	SK Mendagri No. 143/Kpts/1983
	014	Alundua	SK Mendagri No. 143/Kpts/1983
	015	Penyandingan	SK Mendagri No. 143/Kpts/1983
	016	Dusun Tengah	SK Mendagri No. 143/Kpts/1983
	017	Penantian	SK Mendagri No. 143/Kpts/1983
	021	Sukaraja	SK Mendagri No. 143/Kpts/1983
	022	Muaradua Kisam	SK Mendagri No. 143/Kpts/1983
	023	Pagar Dewa	SK Mendagri No. 143/Kpts/1983
	024	Sukananti	SK Mendagri No. 143/Kpts/1983
	037	Tanjung Tebat	SK Mendagri No. 143/Kpts/1983
	038	Lawang Agung	SK Mendagri No. 143/Kpts/1983
039	Bayur Tengah	SK Mendagri No. 143/Kpts/1983	
040	Sugihan	SK Mendagri No. 143/Kpts/1983	
091 Kisam Ilir	001	Pulau Kemiling	Perda No. 14 Tahun 2006
	002	Siring Alam	Perda No. 14 Tahun 2006
	003	Simpang Campang	Perda No. 14 Tahun 2006
	004	Pangandonan	Perda No. 14 Tahun 2006
	005	Keban Agung	Perda No. 14 Tahun 2006
	006	Pius	Perda No. 14 Tahun 2006
	007	Muara Sindang	Perda No. 14 Tahun 2006
	008	Tanjung Jati	Perda No. 26 Tahun 2008
	009	Campang Jaya	Perda No. 26 Tahun 2008
100 Pulau Beringin	001	Gunung Batu	SK Mendagri No. 143/Kpts/1983
	002	Kemu	SK Mendagri No. 143/Kpts/1983
	003	Simpang Pancur	SK Mendagri No. 143/Kpts/1983
	004	Pagar Agung	SK Mendagri No. 143/Kpts/1983
	005	Tanjung Kari	SK Mendagri No. 143/Kpts/1983
	006	Aromantai	SK Mendagri No. 143/Kpts/1983
	007	Pulau Beringin	SK Mendagri No. 143/Kpts/1983
	008	Tanjung Bulan	SK Mendagri No. 143/Kpts/1983
	026	Pematang Obar	Perda No. 20 Tahun 2007
	027	Anugerah Kemu	Perda No. 20 Tahun 2007
	028	Kemu Ulu	Perda No. 20 Tahun 2007
	029	Pulau Beringin Utara	Perda No. 20 Tahun 2007
	030	Tanjung Bulan Ulu	Perda No. 20 Tahun 2007
101 Sindang Danau	001	Tanjung Harapan	Perda No. 14 Tahun 2006
	002	Muara Sindang Ilir	Perda No. 14 Tahun 2006
	003	Muara Sindang Tengah	Perda No. 14 Tahun 2006
	004	Pematang Danau	Perda No. 14 Tahun 2006

Nama Kecamatan	Kode Desa	Nama Desa/Kelurahan	SK Pembentukan Desa/Kelurahan
[1]	[2]	[3]	[4]
102 Sungai Are	005	Ulu Danau	Perda No. 14 Tahun 2006
	006	Watas	Perda No. 2 Tahun 2007
	007	Tebat Layang	Perda No. 2 Tahun 2007
	001	Cukoh Nau	Perda No. 14 Tahun 2006
	002	Pecah Pinggan	Perda No. 14 Tahun 2006
	003	Ujan Mas	Perda No. 14 Tahun 2006
	004	Pulau Kemuning	Perda No. 14 Tahun 2006
	005	Tanah Pilih	Perda No. 14 Tahun 2006
	006	Guntung Jaya	Perda No. 14 Tahun 2006
	007	Simpang Luas	Perda No. 2 Tahun 2007
	008	Sebaja	Perda No. 2 Tahun 2007
	009	Sadaw Jaya	Perda No. 2 Tahun 2007

<https://sumsel.bps.go.id>

Tabel 28. Daftar Desa/Kelurahan di Kabupaten Ogan Komering Ulu Timur

Nama Kecamatan	Kode Desa	Nama Desa/Kelurahan	SK Pembentukan Desa/Kelurahan
[1]	[2]	[3]	[4]
010 Martapura	008	Tanjung Kemala	Perda Kab XXX No XXX Thn XXXX
	009	Kota Baru	Perda Kab. XXX No. XX Tahun XXXX
	010	Pasar Martapura	Perda Kab. XXX No. XX Tahun XXXX
	011	Paku Sengkunyt	Perda Kab. XXX No. XX Tahun XXXX
	012	Dusun Martapura	Perda Kab. XXX No. XX Tahun XXXX
	013	Keromongan	Perda Kab. XXX No. XX Tahun XXXX
	014	Perjaya	Perda Kab. XXX No. XX Tahun XXXX
	021	Kotabaru Barat	Perda Kab. XXX No. XX Tahun XXXX
	022	Sukomulyo	Perda Kab. XXX No. XX Tahun XXXX
	023	Kotabaru Selatan	Perda Kab. XXX No. XX Tahun XXXX
	024	Sungai Tuha Jaya	Perda Kab. XXX No. XX Tahun XXXX
	025	Terukis Rahayu	Perda Kab. XXX No. XX Tahun XXXX
	026	Bukit Sari	Perda Kab. XXX No. XX Tahun XXXX
	027	Veteran Jaya	Perda Kab. XXX No. XX Tahun XXXX
028	Perjaya Barat	Perda Kab. XXX No. XX Tahun XXXX	
029	Tanjung Kemala Barat		
011 Bunga Mayang	001	Baturaja Bungin	Perda Tingk II No 12 Tahun 2006
	002	Tulang Bawang	Perda Tingkat II No 12 Tahun 2006
	003	Sabah Lioh	Perda Tingkat II No 12 Tahun 2006
	004	Negeri Ratu	Perda Tingk II No 12 Thn 2006
	005	Negeri Ratu Baru	Perda Tingk II No 12 Tahun 2006
	006	Peracak	Perda Ting II No 12 Tahun 2006
	007	Tunas Peracak	Perda Tingk II No 12 Tahun 2006
	008	Suka Baru	Perda Tingkat II No 40 Tahun 2007
012 Jaya Pura	001	Mendah	Perda Kab OKUT No 17 Tahun 2006
	002	Bunga Mayang	Perda Kab XXX No XX Tahun XXXX
	003	Tumijaya	No. 141/130/Kppts/2007
	004	Condong	Perda Kab OKUT No 17 Tahun 2006
	005	Waysalak	Perda Kab OKUT No 17 Tahun 2006
	006	Jayapura	No.141/93/Kpts/2007
	007	Peracak Jaya	No 141/130/Kpts/2007
	008	Kambang	Perda Kab OKUT No 40 Tahun 2007
020 Buay Pemuka Peiung	001	Negeri Agung	Perda Kab. OKU No. 4 Tahun 2001
	002	Banumas	Perda Kab OKU No 4 Tahun 2001
	003	Banuayu	Perda Kab OKU No 4 Tahun 2001
	004	Pulau Negara	Perda Kab. OKU No. 4 Tahun 2001
	005	Bantan	Perda Kab OKU No 4 Tahun 2001
	006	Negeri Pakuan	Perda Kab. OKU No.4 Tahun 2001
	007	Bandar Jaya	Perda Kab. OKU No. 4 Tahun 2001
	008	Pahang Asri	Perda Kab. OKU No. 4 Tahun 2001
	009	Pemetung Basuki	Perda Kab OKU No 4 Tahun 2001
	010	Saung Dadi	Perda Kab. OKU No. 4 Tahun 2001
	011	Terantang Sakti	Perda Kab OKU No 4 Tahun 2001
	012	Negeri Agung Jaya	Perda Kab. XXX No. XX Tahun XXXX
	013	Bantan Pelita	Perda No 88 Tahun 2007
030 Buay Madang	001	Sukaraja	Perda Kab. XXX No. XX Tahun XXXX
	002	Pisang Jaya	Perda Kab. XXX No. XX Tahun XXXX
	003	Kurungan Nyawa	Perda Kab. XXX No. XX Tahun XXXX
	004	Way Halom	Perda Kab. XXX No. XX Tahun XXXX
	005	Tebat Jaya	Perda Kab. XXX No. XX Tahun XXXX
	006	Sumber Agung	Perda Kab. XXX No. XX Tahun XXXX
	007	Sridadi	Perda Kab. XXX No. XX Tahun XXXX
	016	Tanjung Bulan	Perda Kab. XXX No. XX Tahun XXXX

Nama Kecamatan	Kode Desa	Nama Desa/Kelurahan	SK Pembentukan Desa/Kelurahan
[1]	[2]	[3]	[4]
	041	Kurungan Nyawa I	Perda Kab. OKUT No 17 Tahun 2006
	042	Kurungan Nyawa II	Perda Kab. OKUT No 17 Tahun 2006
	043	Kurungan Nyawa III	Perda Kab. OKUT No 17 Tahun 2006
	044	Cipta Muda	Perda Kab. XXX No. XX Tahun XXXX
	045	Aman Jaya	Perda Kab. XXX No. XX Tahun XXXX
	046	Sukaraja Tuha	
	047	Mulyo Agung	
	048	Ganjar Agung	
	049	Muda Sentosa	
031 Buay Madang Timur	001	Tanjung Mas	Perda Kab. OKUT No. 13 Tahun 2006
	002	Limansari	Perda Kab. OKUT No. 13 Tahun 2006
	003	Sumber Harjo	Perda Kab. OKUT No. 13 Tahun 2006
	004	Sumber Mulyo	Perda Kab. OKUT No. 13 Tahun 2006
	005	Bangun Harjo	Perda Kab OKUT No 13 Tahun 2006
	006	Karang Tengah	Perda Kab. OKUT No 13 Tahun 2006
	007	Sri Katon	Perda Kab. OKUT No. 13 Tahun 2006
	008	Tanjung Sari	Perda Kab. OKUT No. 13 Tahun 2006
	009	Sumber Asri	Perda Kab. OKUT No. 13 Tahun 2006
	010	Suka Maju	Perda Kab. OKUT No. 13 Tahun 2006
	011	Sukoharjo	Perda Kab. OKUT No. 13 Tahun 2006
	012	Tekorejo	Perda Kab. OKUT No. 13 Tahun 2006
	013	Pengandonan	Perda Kab. OKUT No. 13 Tahun 2006
	014	Tambak Boyo	Perbup OKUT No. 64 Tahun 2014
	015	Rejodadi	Perda Kab. OKUT No. 13 Tahun 2006
	017	Rowodadi	Perda Kab. XXX No. XX Tahun XXXX
	018	Sukodadi	Perda Kab. XXX No. XX Tahun XXXX
	019	Sumedang Sari	Perda Kab. XXX No. XX Tahun XXXX
	020	Kumpul Rejo	Perbup OKUT No. 1 Tahun 2008
	021	Metro Rejo	Perbup OKUT No 5 Tahun 2008
	022	Kedu	Perbup OKUT No. 5 Tahun 2008
	023	Kedung Rejo	Perbup OKUT No. 9 Tahun 2008
	024	Banyumas Asri	Perbup OKUT No. 10 Tahun 2008
	025	Tanjung Agung	Keputusan Bupati OKU Timur No. 1 Tahun 2012
	026	Tanjung Mulya	Keputusan Bupati OKU Timur No. 1 Tahun 2012
	027	Raman Agung	Keputusan Bupati OKU Timur No. 1 Tahun 2012
	028	Bukit Mas	Keputusan Bupati OKU Timur No. 1 Tahun 2012
	029	Berasan Mulya	Perbup OKU Timur No. 20 Tahun 2012
	030	Gemuk Rejo	Perda Kab OKU Timur No. 03/2014
	031	Sumber Tani	Perda Kab OKU Timur No. 03/2014
	032	Wonodadi Asri	Perbup OKU Timur No. 18/2014
	033	Suka Jaya	Perbup OKU Timur No. 28/2014
	034	Bumi Rahayu Mukti	Perbup OKU Timur No. 64 Tahun 2014
	032 Buay Pemuka Bangsa Raja	001	Sri Bunga
002		Anyar	Perda Kab. XXX No. XX Tahun XXXX
003		Pandan Sari II	Perda Kab. XXX No. XX Tahun XXXX
004		Rawa Sari	Perda Kab. XXX No. XX Tahun XXXX
005		Surya Menang	Perda Kab. XXX No. XX Tahun XXXX
006		Muncak Kabau	Perda Kab. XXX No. XX Tahun XXXX
007		Sri Bulan	Perda Kab. XXX No. XX Tahun XXXX
040 Madang Suku II	001	Pandan Jaya	Perbup OKU Timur No. 48 Tahun 2012
	002	Riang Bandung	Perda Kab. OKU No. 4 Tahun 2001
	003	Karang Negara	Perda Kab. OKU No. 4 Tahun 2001
	012	Sukanegara	Perbup OKU Timur No. 20 Tahun 2012

Nama Kecamatan	Kode Desa	Nama Desa/Kelurahan	SK Pembentukan Desa/Kelurahan
[1]	[2]	[3]	[4]
	013	Jati Mulyo II	Perda Kab. OKU No. 4 Tahun 2001
	014	Sri Mulyo	Perda Kab OKU No 4 Tahun 2001
	015	Rasuan Baru	Perda Kab. OKU No. 4 Tahun 2001
	016	Kertanegara	Perda Kab OKU No 4 Tahun 2001
	018	Kota Negara	Perbup OKU Timur No. 19 Tahun 2011
	019	Pandan Agung	Perda Kab OKU No 4 Tahun 2001
	020	Margo Tani	Perda Kab. OKU No. 4 Tahun 2001
	021	Banban Rejo	Perda Kab OKU No 4 Tahun 2001
	022	Riang Bandung Ilir	Perda Kab. XXX No. XX Tahun XXXX
	023	Dadi Mulyo	Perda Kab. XXX No. XX Tahun XXXX
	024	Sri Kencana	Perda Kab OKU No 40 Tahun 2007
	025	Margotani II	Perda Kab. OKU Timur No.6 Tahun 2010
	026	Kotanegara Timur	Perbup OKU Timur No. 19 Tahun 2011
	027	Talang Giring	Perbup OKU Timur No. 20 Tahun 2012
041 Madang Suku III	028	Kalirejo	Perbup OKU Timur No. 48 Tahun 2012
	001	Batu Marta X	Perda Kab. OKUT No. 14 Tahun 2006
	002	Bina Amarta	Perbup OKU Timur No. 20 Tahun 2012
	003	Batu Marta Vi	Perda Kab. OKUT No. 14 Tahun 2006
	004	Banding Agung	Perda Kab. OKUT No. 14 Tahun 2006
	005	Nikan	Perda Kab. OKUT NO. 14 Tahun 2006
	006	Karya Makmur VIII	Perda Kab. OKUT No. 14 Tahun 2006
	007	Wana Bakti	Perda Kab. OKUT No. 14 Tahun 2006
	008	Suka Damai	Perda Kab. OKUT No. 14 Tahun 2006
	009	Surabaya	Perda Kab. OKUT No. 14 Tahun 2006
	010	Marta V Jaya	Perbup OKU Timur No. 20 Tahun 2012
	011	Marta Mulya	Perbup OKU Timur No. 24/2014
	012	Tri Marta Jaya	Perbup OKU Timur No. 25/2014
	013	Suka Damai Timur	Perbup OKU Timur No. 26/2014
	014	Sido Mulyo	Perbup OKU Timur No. 27/2014
050 Madang Suku I	015	Banjar Agung	Perbup OKU Timur No. 239.A/2014
	011	Jaya Bakti	Perda Kab. OKU No. 4 Tahun 2001
	012	Harjo Mulyo	Perbup OKU Timur No. 20 Tahun 2012
	013	Jatisari	Perda Kab. OKU No. 4 Tahun 2001
	014	Mendayun	Perda Kab. OKU No. 4 Tahun 2001
	015	Gunung Terang	Perda Kab. OKU No. 4 Tahun 2001
	016	Rasuan	Perda Kab. OKU No. 4 Tahun 2001
	017	Mengulak	Perda Kab. OKU No. 4 Tahun 2001
	018	Sp Karta Mulya	Perda Kab.OKU No. 4 Tahun 2001
	019	Karta Mulya	Perda Kab. OKU No. 4 Tahun 2001
	021	Agung Jati	Perda Kab. XXX No. XX Tahun XXXX
	022	Tridadi	Perda Kab. XXX No. XX Tahun XXXX
	023	Rasuan Darat	Perbup OKUT No. 3 Tahun 2008
	024	Harjomulyo Jaya	Perbup OKU Timur No. 20 Tahun 2012
051 Belitang Madang Raya	001	Tugumulyo	Perda Kab. OKU No. 4 Tahun 2001
	002	Bangsa Negara	Perda Kab. OKU No. 4 Tahun 2001
	003	Tugu Harum	Perda Kab. OKU No. 4 Tahun 2001
	004	Tulus Ayu	Perda Kab. OKU No. 4 Tahun 2001
	005	Karang Binangun	Perda Kab. OKU No.4 Tahun 2001
	006	Jati Mulyo 1	Perda Kab. OKU No. 4 Tahun 2001
	007	Pandan Sari 1	Perbup OKU TIlmur No. 49 Tahun 2014
	008	Pelita Jaya	Perda Kab. OKUT No. 4 Tahun 2001
	009	Mekar Jaya	Perda Kab. OKUT No. 17 Tahun 2006
	010	Lubuk Harjo	Perda Kab. OKU No. 4 Tahun 2001

Nama Kecamatan	Kode Desa	Nama Desa/Kelurahan	SK Pembentukan Desa/Kelurahan
[1]	[2]	[3]	[4]
	011	Tanah Merah	Perda Kab. OKU No. 4 Tahun 2001
	012	Joso Winangun	Perda Kab. OKU No. 4 Tahun 2001
	013	Rantau Jaya	Peerda Kab. OKUT No.2 Tahun 2009
	014	Tebing Sari Mulya	Perbup OKUT No.11 Tahun 2008
	015	Marga Cinta	Perda Kab. OKUT No. 2 Tahun 2009
	016	Karang Binangun II	Perda Kab. OKU Timur No. 03/2014
	017	Burnai Sari Mulya	Perbup OKU Timur No. 49 Tahun 2014
060 Belitang	001	Sido Rahayu	Perda Kab. XXX No. XX Tahun XXXX
	002	Sukarami	Perda Kab. XXX No. XX Tahun XXXX
	003	Tawang Rejo	Perda Kab. XXX No. XX Tahun XXXX
	012	Triyoso	Perda Kab. XXX No. XX Tahun XXXX
	013	Serbaguna	Perda Kab. XXX No. XX Tahun XXXX
	014	Sumber Suko	Perda Kab. XXX No. XX Tahun XXXX
	015	Sukajadi	Perda Kab. XXX No. XX Tahun XXXX
	016	Sukosari	Perda Kab. XXX No. XX Tahun XXXX
	017	Pujorahayu	Perda Kab. XXX No. XX Tahun XXXX
	018	Sidomulyo	Perda Kab XXX No XX Tahun XXXX
	022	Tanjung Raya	Perda Kab. XXX No. XX Tahun XXXX
	023	Harjo Winangun	Perda Kab. XXX No. XX Tahun XXXX
	024	Tegal Rejo	Perda Kab. XXX No. XX Tahun XXXX
	025	Gumawang	Perda Kab. XXX No. XX Tahun XXXX
	026	Bedilan	Perda Kab. XXX No. XX Tahun XXXX
	027	Sidogede	Perda Kab. XXX No. XX Tahun XXXX
	028	Sido Makmur	Perda Kab. XXX No. XX Tahun XXXX
	029	Gunung Mas	Perda Kab. XXX No. XX Tahun XXXX
	030	Karang Kemiri	Perda Kab. XXX No. XX Tahun XXXX
	031	Sidodadi	Perda Kab. XXX No. XX Tahun XXXX
	032	Sumber Suko Jaya	Perda Kab. XXX No. XX Tahun XXXX
	033	Gedung Rejo	Perda Kab. XXX No. XX Tahun XXXX
	034	Mojosari	Perda Kab. OKU Timur No. 03/2014
	035	Ketapang	Perbup OKU Timur No. 48 Tahun 2014
061 Belitang Jaya	001	Rejosari	Perda Kab. XXX No. XX Tahun XXXX
	002	Rejosari Jaya	Perda Kab OKUT No 40 Tahun 2007
	003	Sumber Agung	Perda Kab XXX No XX Tahun XXXX
	004	Banjar Rejo	Perda Kab XXX No XX Tahun XXXX
	005	Panca Tunggal	Perda Kab. XXX No. XX Tahun XXXX
	006	Sidorejo	Perda Kab XXX No XX Tahun XXXX
	007	Margo Koyo	Perda Kab XXX No XX Tahun XXXX
	008	Karsa Jaya	Perda Kab OKU No 4 Tahun 2001
	009	Windu Sari	Perda Kab OKU No 4 Tahun 2001
	010	Karya Makmur	Perda Kab OKU No 4 Tahun 2001
	011	Giri Mulyo	Pp No.40 Tahun 2007
	012	Madugondo	Perda Kab OKUT No 40 Tahun 2007
	013	Argo Mulyo	Perda Kab OKUT No 40 Tahun 2007
	014	Tunggal Jaya	Perbup OKU Timur No. 23/2014
	015	Panca Jaya	Perbup OKU Timur No. 30/2014
	016	Sumber Makmur	Perbup OKU Timur No. 37/2014
	017	Sumber Jaya	Perbup OKU Timur No. 37/2014
070 Belitang III	004	Tri Karya	Perda Kab OKU No 4 Tahun 2001
	005	Nusa Tunggal	Perda Kab XXX No XX Tahun XXXX
	006	Kutosari	Perda Kab OKU No 4 Tahun 2001
	007	Nusaraya	Perda Kab XXX No XX Tahun XXXX
	008	Nusa Bali	Perda Kab OKU No 4 Tahun 2001
	009	Nusa Bakti	Perda Kab. OKUT No. 4 Tahun 2001
	010	Senu Marga	Perda Kab XXX No XX Tahun XXXX

Nama Kecamatan	Kode Desa	Nama Desa/Kelurahan	SK Pembentukan Desa/Kelurahan
[1]	[2]	[3]	[4]
	011	Karang Sari	Perda Kab OKU No 4 Tahun 2001
	012	Sukanegara	Perda Kab OKU No 4 Tahun 2001
	013	Nusa Maju	Perda Kab OKU No 4 Tahun 2001
	014	Nusa Agung	Perda Kab OKU No 4 Tahun 2001
	015	Nusa Jaya	Perda Kab OKU No 4 Tahun 2001
	016	Nusa Tenggara	Perda Kab OKU No 4 Tahun 2001
	017	Sumber Rejo	Perda Kab OKUT No 40 Tahun 2007
	018	Sinar Bali	Perda Kab OKUT No 40 Tahun 2007
	019	Karang Jadi	Perda Kab OKU No 4 Tahun 2001
	020	Ringin Sari	Perda Kab OKUT No 40 Tahun 2007
	021	Ganti Warno	Perda Kab. XXX No. XX Tahun XXXX
	022	Dadi Rejo	Perda Kab OKUT No 40 Tahun 2007
	023	Karya Maju	Perbup OKUT No 3 Tahun 2008
080 Belitang II	001	Sumber Rahayu	Perda Kab OKUT No 40 Tahun 2007
	002	Sri Bantolo	Perda Kab OKU No 4 Tahun 2001
	003	Purwosari	Perda Kab. OKU No. 4 Tahun 2001
	008	Tanjung Kemuning	Perda Kab OKU No 4 Tahun 2001
	010	Margo Mulyo	Perda Kab. OKU No. 4 Tahun 2001
	011	Karang Manik	Perda Kab OKU No 4 Tahun 2001
	012	Raman Jaya	Perda Kab. OKU No. 4 Tahun 2001
	013	Tegal Sari	Perda Kab OKU No 4 Tahun 2001
	014	Sumber Jaya	Perda Kab. OKU No. 4 Tahun 2001
	015	Sumber Sari	Perbup OKU Timur No. 20/2014
	016	Sumber Harapan	Perbup OKU Timur No. 31/2014
	017	Keli Rejo	Perda Kab. OKU No. 4 Tahun 2001
	018	Sumber Rejo	Perda Kab OKU No 4 Tahun 2001
	019	Toto Rejo	Perda Kab. OKU No. 4 Tahun 2001
	020	Kemuning Jaya	Perda Kab. XXX No. XX Tahun XXXX
	021	Bangun Rejo	Perda Kab. XXX No. XX Tahun XXXX
	022	Srijaya	Perda Kab. XXX No. XX Tahun XXXX
	023	Batu Mas	Perda Kab. XXX No. XX Tahun XXXX
	024	Suka Jaya	Perda Kab. XXX No. XX Tahun XXXX
	025	Karang Jaya	Perda Kab. XXX No. XX Tahun XXXX
	026	Darma Buana	Perda Kab OKUT NO 40 Tahun 2007
	027	Tegal Besar	Perda Kab. XXX No. XX Tahun XXXX
	028	Rejo Mulyo	Perbup OKUT No 15 Tahun 2008
	029	Purworejo	Perbup OKUT No 2 Tahun 2009
	030	Sumber Makmur	Perbup OKU Timur No. 20/2014
031	Budi Luhur	Perbup OKU Timur No. 31/2014	
032	Margo Mulyo Makmur	Perbup OKU Timur No. 41/2014	
081 Belitang Mulya	001	Sukoharjo	Perda Kab. OKU No. 4 Tahun 2001
	002	Sribudaya	Perda Kab. OKU No. 4 Tahun 2001
	003	Sri Mulyo	Perda Kab. OKU No. 4 Tahun 2001
	004	Purwodadi	Perda Kab. OKU No. 4 Tahun 2001
	005	Ulak Buntar	Perda Kab. OKU No. 4 Tahun 2001
	006	Sari Guna	Perda Kab. OKU No. 4 Tahun 2001
	007	Sido Waluyo	Perda Kab. OKU No. 4 Tahun 2001
	008	Sugih Waras	Perda Kab. OKU No. 4 Tahun 2001
	009	Rejosari	Perda Kab. OKU No. 4 Tahun 2001
	010	Tulung Sari	Perda Kab. OKU No. 4 Tahun 2001
	011	Petanggan	Perda Kab. OKU No. 4 Tahun 2001
	012	Mulya Sari	Perda Kab. OKU Timur No.19 Tahun 2010
090 Semendawai Suku III	002	Jaya Mulia	Perda Kab. OKU No. 4 Tahun 2001
	007	Gunung Sugih	Perda Kab. OKU No. 4 Tahun 2001
	008	Taman Agung	Perda Kab OKU No 4 Tahun 2001

Nama Kecamatan	Kode Desa	Nama Desa/Kelurahan	SK Pembentukan Desa/Kelurahan
[1]	[2]	[3]	[4]
	009	Trimo Harjo	Perda Kab. OKU No. 4 Tahun 2001
	011	Suka Mulya	Perda Kab. OKU No. 4 Tahun 2001
	018	Taraman	Perda Kab OKU No 4 Tahun 2001
	019	Karang Endah	Perda Kab. OKU No. 4 Tahun 2001
	020	Sri Wangi	Perda Kab. OKU No. 4 Tahun 2001
	021	Krujon	Perda Kab. OKU No. 4 Tahun 2001
	022	Margorejo	Perda Kab OKU No 4 Tahun 2001
	023	Cahaya Negeri	Perda Kab. OKU No. 4 Tahun 2001
	024	Taman Mulyo	Perda Kab. XXX No. XX Tahun XXXX
	025	Mujo Rahayu	Perda Kab. XXX No. XX Tahun XXXX
	026	Taman Harjo	Perda Kab OKU No 40 Tahun 2007
	027	Trimo Rejo	Perda Kab. XXX No. XX Tahun XXXX
	028	Karang Marga	Perda Kab. XXX No. XX Tahun XXXX
	029	Taraman Jaya	Perda Kab OKU Timur No 3 Tahu 2009
030	Sri Wangi Ulu	Perda Kab. XXX No. XX Tahun XXXX	
031	Margo Dadi	Perda Kab. XXX No. XX Tahun XXXX	
091 Semendawai Timur	001	Karang Menjangan	Perda Kab. OKUT No. 14 Tahun 2006
	002	Karang Melati	Perda Kab. OKUT No. 14 Tahun 2006
	003	Karang Anyar	Perda Kab. OKUT No. 14 Tahun 2006
	004	Tulung Harapan	Perda Kab. OKUT No. 14 Tahun 2006
	005	Nirwana	Perda Kab. OKUT No. 14 Tahun 2006
	006	Burnai Mulya	Perda Kab. OKUT No. 14 Tahun 2006
	007	Kota Tanah	Perda Kab. OKUT No. 14 Tahun 2006
	008	Melati Jaya	Perda Kab. XXX No. XX Tahun XXXX
	009	Karang Mulya	Perda Kab. XXX No. XX Tahun XXXX
	010	Harapan Jaya	Perda Kab. OKU Timur No.03 Tahun 2014
	011	Wana Sari	Perda Kab. XXX No. XX Tahun XXXX
	012	Burnai Jaya	Perda Kab. XXX No. XX Tahun XXXX
	013	Mulya Jaya	Perda Kab. XXX No. XX Tahun XXXX
	014	Kota Mulya	Perda Kab. XXX No. XX Tahun XXXX
	015	Bungin Jaya	Perda Kab. XXX No. XX Tahun XXXX
	016	Melati Agung	Perbup OKUT No. 16 Tahun 2008
	017	Wana Makmur	Perda Kab. OKU Timur No 10 Tahun 2010
	018	Bawang Tikar	Perda Kab. OKU Timur No.03 Tahun 2014
	019	Karya Bakti	Perda Kab. OKU Timur No.03 Tahun 2014
	020	Harapan Makmur	Perda Kab. OKU Timur No.37 Tahun 2014
	021	Wana Jaya	Perbup OKU Timur No. 51 Tahun 2014
100 Cempaka	033	Ulak Baru	Perda Kab. XXX No. XX Tahun XXXX
	034	Kuripan	Perda Kab. OKU No. 4 Tahun 2001
	035	Gunung Jati	Perda Kab. XXX No. XX Tahun XXXX
	036	Negeri Sakti	Perda Kab. XXX No. XX Tahun XXXX
	037	Campang Tiga Ulu	Perda Kab. XXX No. XX Tahun XXXX
	038	Campang Tiga Ilir	Perda Kab. XXX No. XX Tahun XXXX
	039	Sukaraja	Perda Kab. OKU No. 4 Tahun 2001
	040	Cempaka	Perda Kab. XXX No. XX Tahun XXXX
	041	Sukabumi	Perda Kab. OKU No. 4 Tahun 2001
	042	Gunung Batu	Perda Kab. XXX No. XX Tahun XXXX
	043	Maluai Indah	Perda Kab. XXX No. XX Tahun XXXX
	044	Harisan Jaya	Perda Kab. XXX No. XX Tahun XXXX
	045	Campang Tiga Jaya	Perbup OKUT No. 7 Tahun 2008
	101 Semendawai Barat	001	Tanjung Kukuh
002		Betung	Perda Kab. OKUT No. 15 Tahun 2006
003		Tanjung Mas	Perda Kab. OKUT No. 15 Tahun 2006
004		Menanga Besar	Perda Kab. OKUT No. 15 Tahun 2006
005		Menanga Tengah	Perda Kab. OKUT No. 15 Tahun 2006

Nama Kecamatan	Kode Desa	Nama Desa/Kelurahan	SK Pembentukan Desa/Kelurahan
[1]	[2]	[3]	[4]
	006	Kangkung	Perda Kab. OKUT No. 15 Tahun 2006
	007	Adu Manis	Perda Kab. OKUT No. 15 Tahun 2006
	008	Suka Negeri	Perda Kab. OKUT No. 15 Tahun 2006
	009	Sri Tanjung	Perda Kab. XXX No. XX Tahun XXXX
	010	Kangkung Ilir	Perbup OKUT No. 6 Tahun 2008
	011	Betung Timur	Perbup OKUT No. 13 Tahun 2008
	012	Menanga Sari	Perbup OKUT No 14 Tahun 2008
	013	Tanjung Jaya	Perbup OKU Timur No. 50 Tahun 2014

<https://sumsel.bps.go.id>

Tabel 29. Daftar Desa/Kelurahan di **Kabupaten Ogan Ilir**

Nama Kecamatan	Kode Desa	Nama Desa/Kelurahan	SK Pembentukan Desa/Kelurahan
[1]	[2]	[3]	[4]
010 Muara Kuang	004	Munggu	Peraturan Bupati Ogan Ilir Nomor 44 Tahun 2006
	005	Seri Menanti	Peraturan Bupati Ogan Ilir Nomor 44 Tahun 2006
	006	Rantau Sialang	Peraturan Bupati Ogan Ilir Nomor 44 Tahun 2006
	007	Kuang Anyar	Peraturan Bupati Ogan Ilir Nomor 44 Tahun 2006
	009	Kasah	Peraturan Bupati Ogan Ilir Nomor 44 Tahun 2006
	011	Muara Kuang	Perda Kabupaten Ogan Ilir Nomor 21 Tahun 2006
	012	Tanabang Ilir	Peraturan Bupati Ogan Ilir Nomor 44 Tahun 2006
	013	Seri Kembang	Peraturan Bupati Ogan Ilir Nomor 44 Tahun 2006
	014	Naga Sari	Peraturan Bupati Ogan Ilir Nomor 44 Tahun 2006
	015	Suka Cinta	Peraturan Bupati Ogan Ilir Nomor 44 Tahun 2006
	016	Kelampadu	Peraturan Bupati Ogan Ilir Nomor 44 Tahun 2006
	017	Sukajadi	Peraturan Bupati Ogan Ilir Nomor 44 Tahun 2006
	018	Rama Kasih	Peraturan Bupati Ogan Ilir Nomor 44 Tahun 2006
019	Tanabang Ulu	Peraturan Bupati Ogan Ilir Nomor 44 Tahun 2006	
011 Rambang Kuang	001	Ibul Dalam	Peraturan Bupati Ogan Ilir Nomor 44 Tahun 2006
	002	Beringin Dalam	Peraturan Bupati Ogan Ilir Nomor 44 Tahun 2006
	003	Kuang Dalam Barat	Peraturan Bupati Ogan Ilir Nomor 44 Tahun 2006
	004	Lubuk Tunggal	Peraturan Bupati Ogan Ilir Nomor 44 Tahun 2006
	005	Ulak Segara	Peraturan Bupati Ogan Ilir Nomor 44 Tahun 2006
	006	Tambang Rambang	Peraturan Bupati Ogan Ilir Nomor 44 Tahun 2006
	007	Tangai	Peraturan Bupati Ogan Ilir Nomor 44 Tahun 2006
	008	Tanjung Miring	Peraturan Bupati Ogan Ilir Nomor 44 Tahun 2006
	009	Kayu Ara	Peraturan Bupati Ogan Ilir Nomor 44 Tahun 2006
	010	Tanjung Bulan	Peraturan Bupati Ogan Ilir Nomor 44 Tahun 2006
	011	Sunur	Peraturan Bupati Ogan Ilir Nomor 44 Tahun 2006
	012	Kuang Dalam Timur	Peraturan Bupati Ogan Ilir Nomor 44 Tahun 2006
	013	Sukananti	Peraturan Bupati Ogan Ilir Nomor 44 Tahun 2006

Nama Kecamatan	Kode Desa	Nama Desa/Kelurahan	SK Pembentukan Desa/Kelurahan
[1]	[2]	[3]	[4]
012 Lubuk Keliat	001	Ulak Kembahang	Peraturan Bupati Ogan Ilir Nomor 44 Tahun 2006
	002	Lubuk Keliat	Peraturan Bupati Ogan Ilir Nomor 44 Tahun 2006
	003	Embacang	Peraturan Bupati Ogan Ilir Nomor 44 Tahun 2006
	004	Betung I	Peraturan Bupati Ogan Ilir Nomor 44 Tahun 2006
	005	Kasih Raja	Peraturan Bupati Ogan Ilir Nomor 44 Tahun 2006
	006	Talang Tengah	Peraturan Bupati Ogan Ilir Nomor 44 Tahun 2006
	007	Ketiau	Peraturan Bupati Ogan Ilir Nomor 44 Tahun 2006
	008	Betung II	Peraturan Bupati Ogan Ilir Nomor 44 Tahun 2006
	009	Payalingkung	Peraturan Bupati Ogan Ilir Nomor 44 Tahun 2006
	010	Talang Tengah Laut	Peraturan Bupati Ogan Ilir Nomor 44 Tahun 2006
020 Tanjung Batu	008	Seri Bandung	Peraturan Bupati Ogan Ilir Nomor 44 Tahun 2006
	012	Seri Tanjung	Peraturan Bupati Ogan Ilir Nomor 44 Tahun 2006
	013	Bangun Jaya	Peraturan Bupati Ogan Ilir Nomor 44 Tahun 2006
	014	Tanjung Tambak	Peraturan Bupati Ogan Ilir Nomor 44 Tahun 2006
	015	Tanjung Baru Petai	Peraturan Bupati Ogan Ilir Nomor 44 Tahun 2006
	016	Tanjung Batu Seberang	Peraturan Bupati Ogan Ilir Nomor 44 Tahun 2006
	017	Tanjung Atap	Peraturan Bupati Ogan Ilir Nomor 44 Tahun 2006
	018	Limbang Jaya I	Peraturan Bupati Ogan Ilir Nomor 44 Tahun 2006
	024	Tanjung Laut	Peraturan Bupati Ogan Ilir Nomor 44 Tahun 2006
	025	Tanjung Pinang I	Peraturan Bupati Ogan Ilir Nomor 44 Tahun 2006
	026	Tanjung Batu	Perda Kabupaten Ogan Ilir Nomor 21 Tahun 2006
	027	Pajar Bulan	Peraturan Bupati Ogan Ilir Nomor 44 Tahun 2006
	028	Senuro Timur	Peraturan Bupati Ogan Ilir Nomor 44 Tahun 2006
	029	Sentul	Peraturan Bupati Ogan Ilir Nomor 44 Tahun 2006
	030	Burai	Peraturan Bupati Ogan Ilir Nomor 44 Tahun 2006
031	Tanjung Batu Timur	Peraturan Daerah Nomor 21 Tahun 2010	
032	Tanjung Tambak Baru	Peraturan Bupati Ogan Ilir Nomor 44 Tahun 2006	
033	Limbang Jaya II	Peraturan Bupati Ogan Ilir Nomor 44 Tahun 2006	
034	Senuro Barat	Peraturan Bupati Ogan Ilir Nomor 44 Tahun 2006	

Nama Kecamatan	Kode Desa	Nama Desa/Kelurahan	SK Pembentukan Desa/Kelurahan
[1]	[2]	[3]	[4]
	035	Tanjung Pinang II	Peraturan Bupati Ogan Ilir Nomor 44 Tahun 2006
	036	Tanjung Atap Barat	Peraturan Bupati Ogan Ilir Nomor 44 Tahun 2006
021 Payaraman	001	Tebedak I	Peraturan Bupati Ogan Ilir Nomor 44 Tahun 2006
	002	Lubuk Bandung	Peraturan Bupati Ogan Ilir Nomor 44 Tahun 2006
	003	Rengas I	Peraturan Bupati Ogan Ilir Nomor 44 Tahun 2006
	004	Paya Besar	Peraturan Bupati Ogan Ilir Nomor 44 Tahun 2006
	005	Talang Seleman	Peraturan Bupati Ogan Ilir Nomor 44 Tahun 2006
	006	Payaraman Timur	Perda Kabupaten Ogan Ilir Nomor 21 Tahun 2006
	007	Seri Kembang I	Peraturan Bupati Ogan Ilir Nomor 44 Tahun 2006
	008	Tanjung Lalang	Peraturan Bupati Ogan Ilir Nomor 44 Tahun 2006
	009	Seri Kembang II	Peraturan Bupati Ogan Ilir Nomor 44 Tahun 2006
	010	Seri Kembang III	Peraturan Bupati Ogan Ilir Nomor 44 Tahun 2006
	011	Tebedak II	Peraturan Bupati Ogan Ilir Nomor 44 Tahun 2006
	012	Rengas II	Peraturan Bupati Ogan Ilir Nomor 44 Tahun 2006
	013	Payaraman Barat	Perda Kabupaten Ogan Ilir Nomor 21 Tahun 2006
030 Rantau Alai	001	Kelampaian	Peraturan Bupati Ogan Ilir Nomor 44 Tahun 2006
	002	Suka Nanti	Peraturan Bupati Ogan Ilir Nomor 44 Tahun 2006
	003	Rantau Alai	Peraturan Bupati Ogan Ilir Nomor 44 Tahun 2006
	004	Kertabayang	Peraturan Bupati Ogan Ilir Nomor 44 Tahun 2006
	005	Suka Maju	Peraturan Bupati Ogan Ilir Nomor 44 Tahun 2006
	006	Sukamarga	Peraturan Bupati Ogan Ilir Nomor 44 Tahun 2006
	007	Sanding Marga	Peraturan Bupati Ogan Ilir Nomor 44 Tahun 2006
	011	Tanjung Mas	Peraturan Bupati Ogan Ilir Nomor 44 Tahun 2006
	012	Lebung Bandung	Peraturan Bupati Ogan Ilir Nomor 44 Tahun 2006
	013	Talang Sari	Peraturan Bupati Ogan Ilir Nomor 44 Tahun 2006
	019	Sirah Pulau Kilip	Peraturan Bupati Ogan Ilir Nomor 44 Tahun 2006
	020	Mekar Sari	Peraturan Bupati Ogan Ilir Nomor 44 Tahun 2006
	021	Sukananti Baru	Peraturan Bupati Ogan Ilir Nomor 44 Tahun 2006

Nama Kecamatan	Kode Desa	Nama Desa/Kelurahan	SK Pembentukan Desa/Kelurahan
[1]	[2]	[3]	[4]
031 Kandis	001	Kumbang Ulu	Peraturan Bupati Ogan Ilir Nomor 44 Tahun 2006
	002	Kumbang Ilir	Peraturan Bupati Ogan Ilir Nomor 44 Tahun 2006
	003	Tanjung Alai	Peraturan Bupati Ogan Ilir Nomor 44 Tahun 2006
	004	Muara Kumbang	Peraturan Bupati Ogan Ilir Nomor 44 Tahun 2006
	005	Lubuk Rukam	Peraturan Bupati Ogan Ilir Nomor 44 Tahun 2006
	006	Pandan Arang	Peraturan Bupati Ogan Ilir Nomor 44 Tahun 2006
	007	Kandis I	Peraturan Bupati Ogan Ilir Nomor 44 Tahun 2006
	008	Santapan Barat	Peraturan Bupati Ogan Ilir Nomor 44 Tahun 2006
	009	Miji	Peraturan Bupati Ogan Ilir Nomor 44 Tahun 2006
	010	Santapan Timur	Peraturan Bupati Ogan Ilir Nomor 44 Tahun 2006
	011	Kandis II	Peraturan Bupati Ogan Ilir Nomor 44 Tahun 2006
	012	Lubuk Segonang	Peraturan Bupati Ogan Ilir Nomor 44 Tahun 2006
040 Tanjung Raja	024	Tanjung Temiang	Peraturan Bupati Ogan Ilir Nomor 44 Tahun 2006
	028	Seridalam	Peraturan Bupati Ogan Ilir Nomor 44 Tahun 2006
	030	Tanjung Raja	Perda Kabupaten Ogan Ilir Nomor 21 Tahun 2006
	031	Tanjung Raja Barat	Perda Kabupaten Ogan Ilir Nomor 21 Tahun 2006
	032	Tanjung Raja Utara	Perda Kabupaten Ogan Ilir Nomor 21 Tahun 2006
	035	Talang Balai Baru I	Peraturan Bupati Ogan Ilir Nomor 44 Tahun 2006
	036	Siring Alam	Peraturan Bupati Ogan Ilir Nomor 44 Tahun 2006
	037	Tanjung Agas	Peraturan Bupati Ogan Ilir Nomor 44 Tahun 2006
	038	Talang Balai Lama	Peraturan Bupati Ogan Ilir Nomor 44 Tahun 2006
	045	Suka Pindah	Peraturan Bupati Ogan Ilir Nomor 44 Tahun 2006
	046	Ulak Kerbau Lama	Peraturan Bupati Ogan Ilir Nomor 44 Tahun 2006
	047	Ulak Kerbau Baru	Peraturan Bupati Ogan Ilir Nomor 44 Tahun 2006
	048	Kerinjing	Peraturan Bupati Ogan Ilir Nomor 44 Tahun 2006
	049	Tanjung Raja Timur	Perda Kabupaten Ogan Ilir Nomor 21 Tahun 2006
	050	Belanti	Peraturan Bupati Ogan Ilir Nomor 44 Tahun 2006
051	Tanjung Raja Selatan	Peraturan Bupati Ogan Ilir Nomor 44 Tahun 2006	
052	Talang Balai Baru II	Peraturan Bupati Ogan Ilir Nomor 44 Tahun 2006	

Nama Kecamatan	Kode Desa	Nama Desa/Kelurahan	SK Pembentukan Desa/Kelurahan
[1]	[2]	[3]	[4]
	053	Skonjing	Peraturan Bupati Ogan Ilir Nomor 44 Tahun 2006
	054	Tanjung Harapan	Peraturan Bupati Ogan Ilir Nomor 44 Tahun 2006
041 Rantau Panjang	001	Ketapang I	Peraturan Bupati Ogan Ilir Nomor 44 Tahun 2006
	002	Jagalana	Peraturan Bupati Ogan Ilir Nomor 44 Tahun 2006
	003	Kota Daro I	Peraturan Bupati Ogan Ilir Nomor 44 Tahun 2006
	004	Kota Daro II	Peraturan Bupati Ogan Ilir Nomor 44 Tahun 2006
	005	Rantau Panjang Ilir	Peraturan Bupati Ogan Ilir Nomor 44 Tahun 2006
	006	Jagaraja	Peraturan Bupati Ogan Ilir Nomor 44 Tahun 2006
	007	Sejangko I	Peraturan Bupati Ogan Ilir Nomor 44 Tahun 2006
	008	Sungai Rotan	Peraturan Bupati Ogan Ilir Nomor 44 Tahun 2006
	009	Sejangko II	Peraturan Bupati Ogan Ilir Nomor 44 Tahun 2006
	010	Rantau Panjang Ulu	Peraturan Bupati Ogan Ilir Nomor 44 Tahun 2006
	011	Ketapang II	Peraturan Bupati Ogan Ilir Nomor 44 Tahun 2006
	012	Arisan Deras	Peraturan Bupati Ogan Ilir Nomor 44 Tahun 2006
042 Sungai Pinang	001	Tanjung Serian	Peraturan Bupati Ogan Ilir Nomor 44 Tahun 2006
	002	Talang Dukun	Peraturan Bupati Ogan Ilir Nomor 44 Tahun 2006
	003	Sungai Pinang III	Peraturan Bupati Ogan Ilir Nomor 44 Tahun 2006
	004	Sungai Pinang	Perda Kabupaten Ogan Ilir Nomor 21 Tahun 2006
	005	Sungai Pinang II	Peraturan Bupati Ogan Ilir Nomor 44 Tahun 2006
	006	Serijabo	Peraturan Bupati Ogan Ilir Nomor 44 Tahun 2006
	007	Penyandingan	Peraturan Bupati Ogan Ilir Nomor 44 Tahun 2006
	008	Pinang Jaya	Peraturan Bupati Ogan Ilir Nomor 44 Tahun 2006
	009	Sungai Pinang I	Peraturan Bupati Ogan Ilir Nomor 44 Tahun 2006
	010	Pinang Mas	Peraturan Bupati Ogan Ilir Nomor 44 Tahun 2006
	011	Sungai Pinang Lagati	Peraturan Bupati Ogan Ilir Nomor 44 Tahun 2006
	012	Sungai Pinang Nibung	Peraturan Bupati Ogan Ilir Nomor 44 Tahun 2006
	013	Serijabo Baru	Peraturan Bupati Ogan Ilir Nomor 44 Tahun 2006
050 Pemulutan	016	Aurstanding	Peraturan Bupati Ogan Ilir Nomor 44 Tahun 2006
	019	Suka Rami	Peraturan Bupati Ogan Ilir Nomor 44 Tahun 2006

Nama Kecamatan	Kode Desa	Nama Desa/Kelurahan	SK Pembentukan Desa/Kelurahan
[1]	[2]	[3]	[4]
	020	Palu	Peraturan Bupati Ogan Ilir Nomor 44 Tahun 2006
	021	Muara Dua	Peraturan Bupati Ogan Ilir Nomor 44 Tahun 2006
	022	Teluk Kecapi	Peraturan Bupati Ogan Ilir Nomor 44 Tahun 2006
	023	Pelabuhan Dalam	Peraturan Bupati Ogan Ilir Nomor 44 Tahun 2006
	024	Pemulutan Ulu	Peraturan Bupati Ogan Ilir Nomor 44 Tahun 2006
	025	Pemulutan Ilir	Peraturan Bupati Ogan Ilir Nomor 44 Tahun 2006
	026	Sungai Rasau	Peraturan Bupati Ogan Ilir Nomor 44 Tahun 2006
	027	Pegayut	Peraturan Bupati Ogan Ilir Nomor 44 Tahun 2006
	028	Ibul Besar I	Peraturan Bupati Ogan Ilir Nomor 44 Tahun 2006
	029	Ibul Besar II	Peraturan Bupati Ogan Ilir Nomor 44 Tahun 2006
	030	Ibul Besar III	Peraturan Bupati Ogan Ilir Nomor 44 Tahun 2006
	031	Mekar Jaya	Peraturan Bupati Ogan Ilir Nomor 44 Tahun 2006
	032	Lebung Jangkar	Peraturan Bupati Ogan Ilir Nomor 44 Tahun 2006
	033	Kedukan Bujang	Peraturan Bupati Ogan Ilir Nomor 44 Tahun 2006
	034	Rawa Jaya	Peraturan Bupati Ogan Ilir Nomor 44 Tahun 2006
	035	Babatan Saudagar	Peraturan Bupati Ogan Ilir Nomor 44 Tahun 2006
	036	Tanjung Pasir	Peraturan Bupati Ogan Ilir Nomor 44 Tahun 2006
	037	Harapan	Peraturan Bupati Ogan Ilir Nomor 44 Tahun 2006
	038	Pipa Putih	Peraturan Bupati Ogan Ilir Nomor 44 Tahun 2006
	039	Sungai Buaya	Peraturan Bupati Ogan Ilir Nomor 44 Tahun 2006
040	Muara Baru	Peraturan Bupati Ogan Ilir Nomor 44 Tahun 2006	
041	Sembadak	Peraturan Bupati Ogan Ilir Nomor 44 Tahun 2006	
042	Simpang Pelabuhan Dalam	Peraturan Bupati Ogan Ilir Nomor 44 Tahun 2006	
051 Pemulutan Selatan	001	Maju Jaya	Peraturan Bupati Ogan Ilir Nomor 44 Tahun 2006
	002	Naikan Tembakang	Peraturan Bupati Ogan Ilir Nomor 44 Tahun 2006
	003	Pematang Bangsal	Peraturan Bupati Ogan Ilir Nomor 44 Tahun 2006
	004	Sungai Lebung	Peraturan Bupati Ogan Ilir Nomor 44 Tahun 2006
	005	Cahaya Marga	Peraturan Bupati Ogan Ilir Nomor 44 Tahun 2006
	006	Mayapati	Peraturan Bupati Ogan Ilir Nomor 44 Tahun 2006

Nama Kecamatan	Kode Desa	Nama Desa/Kelurahan	SK Pembentukan Desa/Kelurahan
[1]	[2]	[3]	[4]
	007	Kapuk	Peraturan Bupati Ogan Ilir Nomor 44 Tahun 2006
	008	Segayam	Peraturan Bupati Ogan Ilir Nomor 44 Tahun 2006
	009	Ulak Aurstanding	Peraturan Bupati Ogan Ilir Nomor 44 Tahun 2006
	010	Harimau Tandang	Peraturan Bupati Ogan Ilir Nomor 44 Tahun 2006
	011	Sungai Keli	Peraturan Bupati Ogan Ilir Nomor 44 Tahun 2006
	012	Sungai Lebung Ulu	Peraturan Bupati Ogan Ilir Nomor 44 Tahun 2006
	013	Lebak Pering	Peraturan Bupati Ogan Ilir Nomor 44 Tahun 2006
	014	Sungai Ondok	Peraturan Bupati Ogan Ilir Nomor 44 Tahun 2006
	015	Pematang Bungur	Peraturan Bupati Ogan Ilir Nomor 44 Tahun 2006
052 Pemulutan Barat	001	Suka Merindu	Peraturan Bupati Ogan Ilir Nomor 44 Tahun 2006
	002	Saranglang	Peraturan Bupati Ogan Ilir Nomor 44 Tahun 2006
	003	Kamal	Peraturan Bupati Ogan Ilir Nomor 44 Tahun 2006
	004	Pulau Negara	Peraturan Bupati Ogan Ilir Nomor 44 Tahun 2006
	005	Seribanding	Peraturan Bupati Ogan Ilir Nomor 44 Tahun 2006
	006	Talang Pangeran Ulu	Peraturan Bupati Ogan Ilir Nomor 44 Tahun 2006
	007	Ulak Kembahang I	Peraturan Bupati Ogan Ilir Nomor 44 Tahun 2006
	008	Ulak Petangisan	Peraturan Bupati Ogan Ilir Nomor 44 Tahun 2006
	009	Talang Pangeran Ilir	Peraturan Bupati Ogan Ilir Nomor 44 Tahun 2006
	010	Ulak Kembahang II	Peraturan Bupati Ogan Ilir Nomor 44 Tahun 2006
	011	Arisan Jaya	Peraturan Bupati Ogan Ilir Nomor 44 Tahun 2006
060 Indralaya	005	Lubuk Sakti	Peraturan Bupati Ogan Ilir Nomor 44 Tahun 2006
	006	Tanjung Gelam	Peraturan Bupati Ogan Ilir Nomor 44 Tahun 2006
	007	Tanjung Agung	Peraturan Bupati Ogan Ilir Nomor 44 Tahun 2006
	008	Ulak Bedil	Peraturan Bupati Ogan Ilir Nomor 44 Tahun 2006
	010	Sudi Mampir	Peraturan Bupati Ogan Ilir Nomor 44 Tahun 2006
	011	Penyandingan	Peraturan Bupati Ogan Ilir Nomor 44 Tahun 2006
	012	Talang Aur	Peraturan Bupati Ogan Ilir Nomor 44 Tahun 2006
	013	Ulak Banding	Peraturan Bupati Ogan Ilir Nomor 44 Tahun 2006
	014	Muara Penimbung Ulu	Peraturan Bupati Ogan Ilir Nomor 44 Tahun 2006

Nama Kecamatan	Kode Desa	Nama Desa/Kelurahan	SK Pembentukan Desa/Kelurahan
[1]	[2]	[3]	[4]
	015	Sakatiga	Peraturan Bupati Ogan Ilir Nomor 44 Tahun 2006
	016	Tanjung Sejaro	Peraturan Bupati Ogan Ilir Nomor 44 Tahun 2006
	017	Sakatiga Seberang	Peraturan Bupati Ogan Ilir Nomor 44 Tahun 2006
	019	Tanjung Seteko	Peraturan Bupati Ogan Ilir Nomor 44 Tahun 2006
	027	Ulak Segelung	Peraturan Bupati Ogan Ilir Nomor 44 Tahun 2006
	028	Indralaya Mulya	Perda Kabupaten Ogan Ilir Nomor 21 Tahun 2006
	029	Indralaya Raya	Perda Kabupaten Ogan Ilir Nomor 21 Tahun 2006
	030	Indralaya Indah	Perda Kabupaten Ogan Ilir Nomor 21 Tahun 2006
	031	Muara Penimbung Ilir	Peraturan Bupati Ogan Ilir Nomor 44 Tahun 2006
	032	Tunas Aur	Peraturan Bupati Ogan Ilir Nomor 44 Tahun 2006
	033	Sejaro Sakti	Peraturan Bupati Ogan Ilir Nomor 44 Tahun 2006
061 Indralaya Utara	001	Bakung	Peraturan Bupati Ogan Ilir Nomor 44 Tahun 2006
	002	Lorok	Peraturan Bupati Ogan Ilir Nomor 44 Tahun 2006
	003	Parit	Peraturan Bupati Ogan Ilir Nomor 44 Tahun 2006
	004	Purnajaya	Peraturan Bupati Ogan Ilir Nomor 44 Tahun 2006
	005	Payakabung	Peraturan Bupati Ogan Ilir Nomor 44 Tahun 2006
	006	Tanjung Baru	Peraturan Bupati Ogan Ilir Nomor 44 Tahun 2006
	007	Tanjung Pering	Peraturan Bupati Ogan Ilir Nomor 44 Tahun 2006
	008	Sungai Rambutan	Peraturan Bupati Ogan Ilir Nomor 44 Tahun 2006
	009	Suak Batok	Peraturan Bupati Ogan Ilir Nomor 44 Tahun 2006
	010	Timbangan	Perda Kabupaten Ogan Ilir Nomor 21 Tahun 2006
	011	Suka Mulia	Peraturan Bupati Ogan Ilir Nomor 44 Tahun 2006
	012	Pulau Kabal	Peraturan Bupati Ogan Ilir Nomor 44 Tahun 2006
	013	Tanjung Pule	Peraturan Bupati Ogan Ilir Nomor 44 Tahun 2006
	014	Permata Baru	Peraturan Bupati Ogan Ilir Nomor 44 Tahun 2006
015	Palem Raya	Peraturan Bupati Ogan Ilir Nomor 44 Tahun 2006	
016	Pulau Semambu	Peraturan Bupati Ogan Ilir Nomor 44 Tahun 2006	
062 Indralaya Selatan	001	Tanjung Dayang Selatan	Peraturan Bupati Ogan Ilir Nomor 44 Tahun 2006
	002	Mandi Angin	Peraturan Bupati Ogan Ilir Nomor 44 Tahun 2006

Nama Kecamatan	Kode Desa	Nama Desa/Kelurahan	SK Pembentukan Desa/Kelurahan
[1]	[2]	[3]	[4]
	003	Sukaraja Baru	Peraturan Bupati Ogan Ilir Nomor 44 Tahun 2006
	004	Sukaraja Lama	Peraturan Bupati Ogan Ilir Nomor 44 Tahun 2006
	005	Tanjung Lubuk	Peraturan Bupati Ogan Ilir Nomor 44 Tahun 2006
	006	Beti	Peraturan Bupati Ogan Ilir Nomor 44 Tahun 2006
	007	Meranjat Ilir	Peraturan Bupati Ogan Ilir Nomor 44 Tahun 2006
	008	Meranjat II	Peraturan Bupati Ogan Ilir Nomor 44 Tahun 2006
	009	Meranjat I	Peraturan Bupati Ogan Ilir Nomor 44 Tahun 2006
	010	Tebing Gerinting Selatan	Peraturan Bupati Ogan Ilir Nomor 44 Tahun 2006
	011	Arisan Gading	Peraturan Bupati Ogan Ilir Nomor 44 Tahun 2006
	012	Meranjat III	Peraturan Bupati Ogan Ilir Nomor 44 Tahun 2006
	013	Tebing Gerinting Utara	Peraturan Bupati Ogan Ilir Nomor 44 Tahun 2006
	014	Tanjung Dayang Utara	Peraturan Bupati Ogan Ilir Nomor 44 Tahun 2006

Tabel 30. Daftar Desa/Kelurahan di Kabupaten Empat Lawang

Nama Kecamatan	Kode Desa	Nama Desa/Kelurahan	SK Pembentukan Desa/Kelurahan
[1]	[2]	[3]	[4]
010 Muara Pinang	006	Sawah	SK Gub Sumsel No 142/Kpts III/Thn 1983
	007	Seleman Ulu	SK Gub Sumsel No 142/Kpts III/Thn 1983
	008	Seleman Ilir	SK Gub Sumsel No 142/Kpts III/Thn 1983
	009	Muara Timbuk	SK Gub Sumsel No 142/Kpts II/Thn 1983
	010	Batu Galang	SK Gub Sumsel No 142/Kpts II/Thn 1983
	011	Lubuk Ulak	SK Gub Sumsel No 142/Kpts II/Thn 1983
	012	Talang Benteng	SK Gub Sumsel No 142/Kpts II/Thn 1983
	013	Muara Semah	SK Gub Sumsel No 142/Kpts III/Thn 1983
	014	Niur	SK Gub Sumsel No 142/Kpts III/Thn 1983
	015	Fajar Menang	SK Gub Sumsel No 142/Kpts II/Thn 1983
	016	Gedung Agung	SK Gub Sumsel No 142/Kpts II/Thn 1983
	017	Tanjung Tawang	SK Gub Sumsel No 142/Kpts III/Thn 1983
	018	Muara Pinang Lama	SK Gub Sumsel No 142/Kpts III/Thn 1983
	019	Sapapanjang	SK Gub Sumsel No 142/Kpts III/Thn 1983
	020	Talang Baru	SK Gub Sumsel No 142/Kpts III/Thn 1983
	021	Muara Pinang Baru	SK Gub Sumsel No 142/Kpts III/1983
	022	Lubuk Tanjung	SK Gub Sumsel No 142/Kpts III/Thn 1983
	034	Padang Burnai	SK Gub Sumsel No 142/Kpts III/Thn 1983
	035	Tanjung Kurung	SK Gub Sumsel No 142/Kpts III/Thn 1983
036	Belimbing	SK Gub Sumsel No 142/Kpts III/Thn 1983	
037	Suka Dana	SK Gub Sumsel No 142/Kpts III/Thn 1983	
038	Batu Jungul	SK Gub Sumsel No 142/Kpts III/Thn 1983	
020 Lintang Kanan	001	Tanjung Alam	SK Gub Sumsel No.143/Kpts/III/Thn 1983
	002	Lesung Batu	SK Gub Sumsel No 142/Kpts/III/1983
	003	Babatan	SK Gub Sumsel No 142/Kpts/III/1983
	004	Rantaualih	SK Gub Sumsel No 142/Kpts/III/1983
	005	Sukarami	SK Gub Sumsel No 142/Kpts/III/1983
	006	Rantau Kasai	SK Gub Sumsel No 142/Kpts/III/1983
	007	Lubuk Cik	SK Gub Sumsel No 142/Kpts/III/1983
	008	Karang Tanding	SK Gub Sumsel No 142/Kpts/III/1983
	009	Batu Ampar	SK Gub Sumsel No 142/Kpts/III/1983
	010	Nibung	SK Gub Sumsel No 142/Kpts/III/1983
	011	Pagar Jati	SK Gub Sumsel No 142/Kpts/III/1983
	012	Tanjung Jati	SK Gub Sumsel No 142/Kpts/III/1983
	013	Umojati	SK Gub Sumsel No 142/Kpts/III/1983
	014	Muara Danau	SK Gub Sumsel No 142/Kpts/III/1983
	015	Lubuk Tapang	SK Gub Sumsel No 142/Kpts/III/1983
	016	Endalo	SK Gub Sumsel No 142/Kpts/III/1983
030 Pendopo	001	Lubuk Layang	SK Gub Sumsel No 42/Kpts III/1983
	002	Bandar Agung	SK Gub Sumsel No 42/Kpts III/1983
	003	Jarakan	SK Gub Sumsel No 42/Kpts III/1983
	004	Lubuk Sepang	SK Gub Sumsel No 42/Kpts III/1983
	005	Nanjungan	SK Gub Sumsel No 42/Kpts III/1983
	006	Tanjung Eran	SK Gub Sumsel No 42/Kpts III/1983
	007	Tanjung Raman	SK Gub Sumsel No 42/Kpts III/1983
	008	Pendopo	SK Gub Sumsel No 42/Kpts III/1983
	010	Gunung Meraksabaru	SK Gub Sumsel No 42/Kpts III/1983

Nama Kecamatan	Kode Desa	Nama Desa/Kelurahan	SK Pembentukan Desa/Kelurahan
[1]	[2]	[3]	[4]
	011	Sarang Bulan	SK Gub Sumsel No 42/Kpts III/1983
	012	Bayau	SK Gub Sumsel No 42/Kpts III/1983
	013	Tanjung Baru	SK Gub Sumsel No 42/Kpts III/1983
	014	Muara Karang	SK Gub Sumsel No 42/Kpts III/1983
	015	Landur	SK Gub Sumsel No 42/Kpts III/1983
	016	Gunung Meraksa Lama	SK Gub Sumsel No 42/Kpts III/1983
	017	Manggilan	SK Gub Sumsel No 42/Kpts III/1983
	018	Batu Cawang	SK Gub Sumsel No 42/Kpts III/1983
	021	Beruge Ilir	SK Gub Sumsel No 42/Kpts III/1983
	031	Pagar Tengah	Perda No. 11 Tahun 2011
031 Pendopo Barat	001	Muara Lintang Lama	Perda No. 02 Tahun 2012
	002	Muara Lintang Baru	Perda No. 02 Tahun 2012
	003	Tebat Payang	Perda No. 02 Tahun 2012
	004	Karang Caya	Perda No. 02 Tahun 2012
	005	Tanjung Raya	Perda No. 02 Tahun 2012
	006	Padang Bindu	Perda No. 02 Tahun 2012
	007	Lingge	Perda No. 02 Tahun 2012
	008	Rantau Dodor	Perda No. 02 Tahun 2012
	009	Kungkilan	Perda No. 02 Tahun 2012
	010	Air Kandis	Perda No. 02 Tahun 2012
040 Pasma Air Keruh	001	Penantian	SK Gub Sumsel No 142/Kpts/III/1983
	002	Talang Padang	SK Gub Sumsel No.142/Kpts III/1983
	003	Tanjung Beringin	SK Gub Sumsel No 142/Kpts/III/1983
	004	Lawang Agung	SK Gub Sumsel No 142/Kpts/III/1983
	005	Pagar Jati	SK Gub Sumsel No 142/Kpts/III/1983
	006	Bandar Agung	SK Gub Sumsel No 142/Kpts/III/1983
	007	Keban Jati	SK Gub Sumsel No 142/Kpts/III/1983
	008	Nanjungan	SK Gub Sumsel No 142/Kpts/III/1983
	009	Talang Randai	SK Gub Sumsel No 142/Kpts III/Thn 1983
	010	Air Mayan	SK Gub Sumsel No 142/Kpts III/Thn 1983
	011	Padang Gelai	SK Gub Sumsel No 142/Kpts III/Thn 1983
	012	Muara Rungga	SK Gub Sumsel No 142/Kpts III/Thn 1983
	013	Padang Bindu	SK Gub Sumsel No 142/Kpts III/Thn 1983
	014	Muara Sindang	SK Gub Sumsel No 142/Kpts III/Thn 1983
	015	Muara Aman	SK Gub Sumsel No 142/Kpts III/Thn 1983
050 Ulu Musi	016	Air Kelinsar	SK Gub Sumsel No 142/Kpts III/1983
	017	Talang Bengkulu	SK Gub Sumsel No 142/Kpts III/1983
	018	Kunduran	SK Gub Sumsel No 142/Kpts III/1983
	019	Simpang Perigi	SK Gub Sumsel No 142/Kpts III/1983
	020	Muara Kalangan	SK Gub Sumsel No 142/Kpts III/1983
	021	Batu Lintang	SK Gub Sumsel No 142/Kpts III/1983
	022	Galang	SK Gub Sumsel No 142/Kpts III/1983
	023	Tanjung Agung	SK Gub Sumsel No 142/Kpts III/1983
	024	Padang Tepong	SK Gub Sumsel No 142/Kpts III/1983
	025	Muara Betung	SK Gub Sumsel No 142/Kpts III/1983
	026	Pulau Kemang	SK Gub Sumsel No 142/Kpts III/1983
	027	Lubuk Puding Baru	SK Gub Sumsel No 142/Kpts III/1983
	028	Lubuk Puding Lama	SK Gub Sumsel No 142/Kpts III/1983
	029	Batu Bidung	SK Gub Sumsel No 142/Kpts III/1983

Nama Kecamatan	Kode Desa	Nama Desa/Kelurahan	SK Pembentukan Desa/Kelurahan
[1]	[2]	[3]	[4]
051 Sikap Dalam	001	Puntang	Perda No. 15 Tahun 2011
	002	Bandar Aji	Perda No. 15 Tahun 2011
	003	Paduraksa	Perda No. 15 Tahun 2011
	004	Karang Gede	Perda No. 15 Tahun 2011
	005	Karang Dapo Baru	Perda No. 15 Tahun 2011
	006	Karang Dapo Lama	Perda No. 15 Tahun 2011
	007	Tangga Rasa	Perda No. 15 Tahun 2011
	008	Tapa Lama	Perda No. 15 Tahun 2011
	009	Tapa Baru	Perda No. 15 Tahun 2011
	010	Marta Pura	Perda No. 15 Tahun 2011
	011	Karang Anyar	Perda No. 15 Tahun 2011
060 Talang Padang	001	Karang Are	SK Gub Sumsel No.142/Kpts III/Thn 1983
	002	Kembahang Lama	SK Gub Sumsel No.142/Kpts III/Thn 1983
	003	Padang Titiran	SK Gub Sumsel No.142/Kpts III/Thn 1983
	004	Ps Talang Padang	SK Gub Sumsel No.142/Kpts III/Thn 1983
	005	Macang Manis	SK Gub Sumsel No.142/Kpts III/Thn 1983
	006	Talang Padang	SK Gub Sumsel No.142/Kpts III/Thn 1983
	007	Lampar Baru	SK Gub Sumsel No.142/Kpts III/Thn 1983
	008	Kembahang Baru	SK Gub Sumsel No.142/Kpts III/Thn 1983
	009	Canggu	SK Gub Sumsel No.142/Kpts III/Thn 1983
	010	Remantai	SK Gub Sumsel No.142/Kpts III/Thn 1983
	011	Talang Durian	SK Gub Sumsel No.142/Kpts III/Thn 1983
	012	Lubuk Buntak	SK Gub Sumsel No.142/Kpts III/Thn 1983
	013	Ulak Dabuk	SK Gub Sumsel No.142/Kpts/III/Thn 1983
070 Tebing Tinggi	014	Ujung Alih	SK Gub Sumsel No. 142/Kpts III/1983
	015	Lubuk Gelanggang	SK Gub Sumsel No. 142/Kpts III/1983
	016	Ulak Mengkudu	SK Gub Sumsel No. 142/Kpts III/1983
	017	Batu Pance	SK Gub Sumsel No. 142/Kpts III/1983
	018	Aur Gading	SK Gub Sumsel No. 142/Kpts III/1983
	019	Terusan Lama	SK Gub Sumsel No. 142/Kpts III/1983
	020	Terusan Baru	SK Gub Sumsel No. 142/Kpts III/1983
	021	Seguring Kecil	SK Gub Sumsel No. 142/Kpts III/1983
	022	Rantau Tenang	SK Gub Sumsel No. 142/Kpts III/1983
	023	Lampar Baru	SK Gub Sumsel No. 142/Kpts III/1983
	024	Kemang Manis	SK Gub Sumsel No. 142/Kpts III/1983
	025	Kupang	SK Gub Sumsel No. 142/Kpts III/1983
	026	Mekar Jaya	SK Gub Sumsel No. 142/Kpts III/1983
	027	Makarti Jaya	SK Gub Sumsel No. 142/Kpts III/1983
	028	Pancurmas Unit Jaya	SK Gub Sumsel No. 142/Kpts III/1983
	029	Tanjung Kupang	SK Gub Sumsel No. 142/Kpts III/1983
	030	Pasar Tebing Tinggi	SK Gub Sumsel No. 142/Kpts III/1983
	031	Tanjung Makmur	SK Gub Sumsel No. 142/Kpts III/1983
	032	Kelumpang Jaya	Perda No. 11 Tahun 2012
	033	Pajar Bakti	SK Gub Sumsel No. 142/Kpts III/1983
	034	Sugi Waras	SK Gub Sumsel No. 142/Kpts III/1983
	035	Batu Raja Baru	SK Gub Sumsel No. 142/Kpts III/1983
	036	Batu Raja Lama	SK Gub Sumsel No. 142/Kpts III/1983
	037	Kota Gading	SK Gub Sumsel No. 142/Kpts III/1983
047	Jaya Loka	SK Gub Sumsel No.142/Kpts/III/1983	

Nama Kecamatan	Kode Desa	Nama Desa/Kelurahan	SK Pembentukan Desa/Kelurahan
[1]	[2]	[3]	[4]
	048	Tanjung Kupang Baru	SK Gub Sumsel No. 142/Kpts III/1983
071 Saling	001	Lubuk Kelumpang	Perda No. 11 Tahun 2012
	002	Sawah	Perda No. 02 Tahun 2012
	003	Tanjung Ning Simpang	Perda No. 02 Tahun 2012
	004	Tanjung Ning Jaya	Perda No. 02 Tahun 2012
	005	Tanjung Ning Lama	Perda No. 02 Tahun 2012
	006	Tanjung Ning Tengah	Perda No. 02 Tahun 2012
	007	Kebon	Perda No. 02 Tahun 2012
	008	Suka Kaya	Perda No. 02 Tahun 2012
	009	Taba	Perda No. 02 Tahun 2012
	010	Muara Saling	Perda No. 02 Tahun 2012

<https://sumsel.bps.go.id>

Tabel 31. Daftar Desa/Kelurahan di Kabupaten Penukal Abab Lematang Ilir

Nama Kecamatan	Kode Desa	Nama Desa/Kelurahan	SK Pembentukan Desa/Kelurahan
[1]	[2]	[3]	[4]
010 Talang Ubi	001	Semangus	SK Bupati
	002	Benakat Minyak	SK Bupati No.750 Th 2002
	003	Sungai Baung	SK Bupati
	004	Talang Ubi Barat	SK Gub No.548/SK/III/96
	005	Pasar Bhayangkara	SK Bupati No.11 Th 2004
	006	Talang Ubi Selatan	SK Gub No.548/SK/III/96
	007	Talang Ubi Timur	SK Gub No.548/SK/III/96
	008	Handayani Mulia	SK Bupati No 11 Th 2004
	009	Simpang Tais	SK Bupati
	010	Talang Bulang	SK Bupati
	011	Benuang	SK Bupati
	012	Beruge Darat	SK Bupati
	013	Kertadewa	SK Bupati
	014	Sinar Dewa	SK Gubernur No.435/K/III/2000
	015	Panta Dewa	SK Mendagri
	016	Sungai Ibul	SK Bupati
	017	Sukamaju	SK Bupati No.10 Th 2004
	018	Talang Ubi Utara	SK Gub No.548/SK/III/96
	019	Suka Damai	SK Bupati
	020	Talang Akar	SK Bupati
020 Tanah Abang	001	Bumiayu	SK Bupati
	002	Tanah Abang Selatan	SK Bupati
	003	Suka Manis	SK Bupati
	004	Muara Dua	SK Bupati 3 Feb 2008
	005	Tanah Abang Jaya	SK. Bupati
	006	Tanah Abang Utara	SK Gubernur No.646/SK/III/92
	007	Muara Sungai	SK Bupati
	008	Curup	SK Bupati
	009	Raja	SK Bupati
	010	Raja Barat	
	011	Harapan Jaya	SK. Bupati No.157 Th.2003
	012	Lunas Jaya	SK. Bupati
	013	Sukaraja	SK Bupati
	014	Sedupi	SK Gubernur No.542/SK/III/91
	015	Tanjung Dalam	SK. Bupati
	016	Pandan	SK Bupati
	017	Modong	SK. Bupati
030 Abab	001	Pengabuan	SK Bupati
	002	Pengabuan Timur	
	003	Prambatan	SK Bupati
	004	Betung	SK. Gubernur
	005	Betung Selatan	SK Bupati
	006	Betung Barat	SK. Gubernur
	007	Karang Agung	SK Bupati
	008	Tanjung Kurung	SK Bupati

Nama Kecamatan	Kode Desa	Nama Desa/Kelurahan	SK Pembentukan Desa/Kelurahan
[1]	[2]	[3]	[4]
040 Penukal	001	Purun Timur	SK Menteri
	002	Purun	SK Menteri
	003	Babat	SK Menteri
	004	Sungai Langan	SK Menteri
	005	Sepantan Jaya	SK Bupati No.10 Th.2004
	006	Gunung Raja	SK Menteri
	007	Suka Raja	Peraturan Bupati No.3 Th.2006
	008	Gunung Menang	SK Menteri
	009	Mangkunegara	SK Menteri
	010	Raja Jaya	SK Menteri
	011	Mangkunegara Timur	SK Bupati
	012	Air Itam	SK Menteri
	013	Air Itam Timur	SK Menteri
050 Penukal Utara	001	Tambak	SK. Bupati No.7 Th.2004
	002	Suka Rami	SK. Gubernur
	003	Tanjung Baru	SK. Gubernur
	004	Muara Ikan	SK. Bupati
	005	Kota Baru	SK. Bupati No.1413 Th.2001
	006	Tanding Marga	SK. Gubernur
	007	Karang Tanding	SK Bupati
	008	Lubuk Tampui	SK. Gubernur
	009	Prabumenang	SK. Gubernur
	010	Tempirai Selatan	SK. Bupati
	011	Tempirai Utara	SK. Bupati No.13 Th.2004
	012	Tempirai Timur	SK. Bupati No.13 Th.2004
	013	Tempirai	SK. Bupati

Tabel 32. Daftar Desa/Kelurahan di Kabupaten Musi Rawas Utara

Nama Kecamatan	Kode Desa	Nama Desa/Kelurahan	SK Pembentukan Desa/Kelurahan
[1]	[2]	[3]	[4]
010 Ulu Rawas	001	Kuto Tanjung	SK. Gubernur
	002	Napal Licin	SK. Gubernur
	003	Sosokan	SK. Gubernur
	004	Muara Kulam	SK. Gubernur
	005	Muara Kuis	SK. Gubernur
	006	Pulau Kidak	SK. Gubernur
	007	Jangkat	SK. Gubernur
020 Karang Jaya	001	Lubuk Kumbang	SK Gubernur No. 142/Kpts/83
	002	Bukit Ulu	SK Bupati Musi Rawas
	003	Bukit Langkap	SK. Gubernur
	004	Rantau Jaya	SK Gubernur No. 142/Kpts/83
	005	Sukaraja	SK Gub/Kpts/Tk I Ss No. 142/Kpts/83
	006	Muara Batang Empu	SK Bupati Musi Rawas
	007	Rantau Telang	SK.Gubernur
	008	Tanjung Agung	SK Gub Ss No. 142/Kpts/83
	009	Sukamenang	SK Gub No. 142/Kpts/83
	010	Terusan	SK Gubernur No. 142/Kpts/1983
	011	Karang Jaya	SK Gub No. 142/Kpts/83
	012	Embacang Baru	SK Gubernur No 142/Kpts/83
	013	Embacang Baru Ilir	Perda No.25 Tahun 2011
	014	Embacang Lama	SK Gubernur No. 142/Kpts/1983
	015	Muara Tiku	SK Gubernur No. 142/Kpts/83
030 Rawas Ulu	001	Lubuk Mas	Perda Tingkat II
	002	Pangkalan	SK. Gub Tk I Ss No. 142/Kpts/83
	003	Teladas	SK. Gub Tk I Ss. No. 142/Kpts/83
	004	Kerta Dewa	SK. Gubernur
	005	Pulau Lebar	SK Gub Tk I Ss No. 142/Kpts/83
	006	Sungai Baung	SK Gub Tk I Ss No. 142/Kpts/83
	007	Surulangun	SK. Gubernur
	008	Sukomoro	Perda No.25 Tahun 2011
	009	Pasar Surulangun	SK. Gubernur
	010	Lesung Batu Muda	SK. Gub Tk. I Sumsel
	011	Lesung Batu	SK Gub Tk I Sumsel
	012	Lubuk Kemang	SK. Gubernur
	013	Remban	SK. Gubernur
	014	Sungai Kijang	SK. Gubernur
	015	Sungai Jauh	SK. Gub No. 142/Kpts/83
	016	Simpang Nibung Rawas	SK. Bupati Kdh Tk. II
	017	Sungai Lanang	SK. Bupati Kdh Tk. II
040 Rupit	001	Batu Gajah	SK Gub/Kpts Tk I Ss No 142/Kpts/83
	002	Tanjung Beringin	SK Gubernur No. 142/Kpts/ Th. 1983
	003	Noman	SK Gubernur No. 142/Kpts/Th 1983
	004	Noman Baru	Perda Tingkat II No. 14 Tahun 2009
	005	Batu Gajah Baru	Perda Tingkat II No.14 Tahun 2009
	006	Maur Baru	SK Gub/ Kpts/ Tk I Ss No. 140/Kpts/83
	007	Maur Lama	SK Gub/Kpts Tk I Ss/ 182/83
	008	Bingin Rupit	SK Gubernur No. 142/Kpts/Th 1983
	009	Beringin Jaya	Perda Tingkat II No. 14 Tahun 2009
	010	Muara Rupit	SK Gubernur
	011	Karang Anyar	SK Gubernur No. 142/Kpts/ Th 1983

Nama Kecamatan	Kode Desa	Nama Desa/Kelurahan	SK Pembentukan Desa/Kelurahan
[1]	[2]	[3]	[4]
	012	Karang Waru	SK Gub/Kpts/Tk I Ss No. 142/Kpts/83
	013	Lawang Agung	SK Gubernur No. 142/ Kpts/ Th 1983
	014	Lubuk Rumbai	SK Gubernur No. 142/Kpts/Th 1983
	015	Lubuk Rumbai Baru	Perda Tingkat II No. 14 Tahun 2009
	016	Sungai Jernih	SK Gub/Kpts Tk I Ss No. 142/Kpts/83
	017	Pantai	SK Gubernur No. 142/Kpts/Th 1983
050 Karang Dapo	001	Kertasari	SK. Gubernur
	002	Rantau Kadam	SK. Gubernur
	003	Karang Dapo I	SK Gub No. 142/Kpts/83
	004	Karang Dapo	SK. Gubernur
	005	Setia Marga	SK Gub No. 142/Kpts/83
	006	Biaro Baru	SK. Gubernur
	007	Biaro Lama	SK Gub. No. 142/Kpts/83
	008	Aringin	SK Gub No. 142/Kpts/83
	009	Bina Karya	SK. Gubernur
060 Rawas Ilir	001	Mandi Angin	SK Gub No. 142/Kpts/1983
	002	Beringin Makmur I	SK Gub No. 142/Kpts/83
	003	Batu Kucing	SK Gub No. 142/Kpts/1983
	004	Pauh	SK Gub No. 142/Kpts/1983
	005	Mekarsari	Perda No.25 Tahun 2011
	006	Ketapat Bening	Perda No.25 Tahun 2011
	007	Air Bening	SK Gub No. 142/Kpts/1983
	008	Pauh I	SK Gub No. 142/Kpts/1983
	009	Belani	SK Gub No. 142/Kpts/1983
	010	Tanjung Raja	SK Gub No. 142/Kpts/1983
	011	Beringin Makmur II	SK Gub No. 142/Kpts/1983
	012	Bingin Teluk	SK Gub No. 142/Kpts/1983
	013	Beringin Sakti	SK Gub. No. 142/Kpts/1983
070 Nibung	001	Jadi Mulya I	SK Gub No.142/Kpts/83
	002	Kerani Jaya	SK Gub No. 142/Kpts/1983
	003	Jadi Mulya	Perda Kab.Mura No.2 Tahun 2009
	004	Sumber Makmur	SK Gub No. 142/Kpts/83
	005	Mulya Jaya	SK Gub No. 142/Kpts/1983
	006	Kelumpang Jaya	SK Gub No. 142/Kpts/1983
	007	Srijaya Makmur	SK Gub No. 142/Kpts/1983
	008	Karya Makmur	SK Gub No. 142/Kpts/1983
	009	Bumi Makmur	SK Gub No. 142/Kpts/1983
	010	Sumber Sari	SK Gub No. 142/Kpts/83
	011	Tebing Tinggi	SK Gub No. 142/Kpts/83

Tabel 33. Daftar Desa/Kelurahan di Kota Palembang

Nama Kecamatan	Kode Desa	Nama Desa/Kelurahan	SK Pembentukan Desa/Kelurahan
[1]	[2]	[3]	[4]
010 Ilir Barat II	006	Tiga-Puluh-Lima Ilir	SK. Gubernur No. 783/SK/111/1995
	007	Tiga-Puluh-Dua Ilir	SK. Gubernur No. 783/SK/111/1995
	008	Tiga-Puluh Ilir	SK. Gubernur No. 783/SK/111/1995
	009	Kemangmanis	SK. Gubernur No. 783/SK/111/1995
	010	Dua-Puluh-Sembilan Ilir	Perda No. 23 Tahun 2000
	011	Dua-Puluh-Delapan Ilir	Perda No. 23 Tahun 2000
	012	Dua-Puluh-Tujuh Ilir	Perda No. 23 Tahun 2000
011 Gandus	001	Pulokerto	Perda No. 23 Tahun 2000
	002	Gandus	Perda No. 23 Tahun 2000
	003	Karangjaya	Perda No. 23 Tahun 2000
	004	Karanganyar	Perda No. 23 Tahun 2000
	005	Tiga-Puluh-Enam Ilir	Perda No. 23 Tahun 2000
020 Seberang Ulu I	008	Satu Ulu	SK. Gubernur No. 783/SK/111/1995
	010	Dua Ulu	SK. Gubernur No. 783/SK/111/1995
	011	Tiga Empat Ulu	SK. Gubernur No. 783/SK/111/1995
	012	Lima Ulu	SK. Gubernur No. 783/SK/111/1995
	013	Tujuh Ulu	SK. Gubernur No. 783/SK/111/1995
021 Kertapati	001	Karyajaya	Perda No. 23 Tahun 2000
	002	Keramasan	Perda No. 23 Tahun 2000
	003	Kemangagung	Perda No. 23 Tahun 2000
	004	Kemasrindo	Perda No. 23 Tahun 2000
	005	Oganbaru	Perda No. 23 Tahun 2000
	006	Kertapati	Perda No. 23 Tahun 2003
022 Jakabaring	001	Lima-Belas Ulu	Perda No. 5 Tahun 2017
	002	Tuankentang	Perda No. 5 Tahun 2017
	003	Delapan Ulu	Perda No. 5 Tahun 2017
	004	Silaberanti	Perda No. 5 Tahun 2017
	005	Sembilan Sepuluh Ulu	Perda No. 5 Tahun 2017
030 Seberang Ulu II	007	Sentosa	SK. Gubernur No. 783/SK/111/1995
	008	Enam-Belas Ulu	SK. Gubernur No. 783/SK/111/1995
	010	Tanggatakat	Perda No. 23 Tahun 2000
	011	Empat-Belas Ulu	Perda No. 23 Tahun 2000
	012	Tiga-Belas Ulu	Perda No. 23 Tahun 2000
	013	Dua-Belas Ulu	Perda No. 23 Tahun 2000
	014	Sebelas Ulu	SK. Gubernur No. 783/SK/111/1995
031 Plaju	001	Plaju Darat	Perda No. 23 Tahun 2000
	002	Talangputri	Perda No. 23 Tahun 2000
	003	Komperta	Perda No. 23 Tahun 2000
	004	Plaju Ilir	Perda No. 23 Tahun 2000
	005	Talangkubuk	Perda No. 23 Tahun 2000
	006	Plaju Ulu	Perda No. 23 Tahun 2000
	007	BaguSKuning	Perda No. 23 Tahun 2000
040 Ilir Barat I	001	Bukitloma	Perda No. 23 Tahun 2000
	002	Dua-Puluh-Enam Ilir Satu	Perda No. 23 Tahun 2000
	009	Lorokpakjo	Perda No. 23 Tahun 2000
	010	Demang-Lebardaun	Perda No. 23 Tahun 2000
	011	Bukitbaru	Perda No. 23 Tahun 2000
	012	Siringagung	Perda No. 23 Tahun 2000

Nama Kecamatan	Kode Desa	Nama Desa/Kelurahan	SK Pembentukan Desa/Kelurahan
[1]	[2]	[3]	[4]
041 Bukit Kecil	001	Talangsemut	SK. Gubernur No. 783/SK/111/1995
	002	Dua-Puluh-Dua Ilir	Perda. No. 23 Tahun 2000
	003	Sembilan-Belas Ilir	Perda No. 23 Tahun 2000
	004	Dua-Puluh-Tiga Ilir	Perda No. 23 Tahun 2000
	005	Dua-Puluh-Enam Ilir	Perda No. 23 Tahun 2000
	006	Dua-Puluh-Empat Ilir	Perda No. 23 Tahun 2000
050 Ilir Timur I	001	Delapan-Belas Ilir	SK. Gubernur No. 783/SK/111/1995
	002	Enam-Belas Ilir	SK. Gubernur No. 783/SK/111/1995
	003	Tiga-Belas Ilir	SK. Gubernur No. 783/SK/111/1995
	004	Empat-Belas Ilir	SK. Gubernur No. 783/SK/111/1995
	005	Lima-Belas Ilir	SK. Gubernur No. 783/SK/111/1995
	006	Tujuh-Belas Ilir	SK. Gubernur No. 783/SK/111/1995
	007	Kepandean-Baru	SK. Gubernur No. 783/SK/111/1995
	008	Dua-Puluh Ilir Satu	SK. Gubernur No. 783/SK/111/1995
	009	Sungaipangeran	SK. Gubernur No. 783/SK/111/1995
	011	Dua-Puluh Ilir Tiga	SK. Gubernur No. 783/SK/111/1995
017	Dua-Puluh Ilir Empat	SK. Gubernur No. 783/SK/111/1995	
051 Kemuning	001	Sekipjaya	Perda No. 23 Tahun 2000
	002	Pahlawan	Perda No. 23 Tahun 2000
	003	Dua-Puluh Ilir Dua	Perda No. 23 Tahun 2000
	004	Pipareja	Perda No. 23 Tahun 2000
	005	Talangaman	Perda No. 23 Tahun 2000
	006	Ario Kemuning	Perda No. 23 Tahun 2000
060 Ilir Timur II	004	Lawangkidul	Perda No. 23 Tahun 2000
	005	Tiga Ilir	SK. Gubernur No. 783/SK/111/1995
	006	Satu Ilir	Perda No. 23 Tahun 2000
	007	Sungaibuah	SK. Gubernur No. 783/SK/111/1995
	008	Dua Ilir	SK. Gubernur No. 783/SK/111/1995
061 Kalidoni	001	Sungailais	Perda No. 23 Tahun 2000
	002	Sungaiselincih	Perda No. 23 Tahun 2000
	003	Sungaiselayur	Perda No. 23 Tahun 2000
	004	Kalidoni	Perda No. 23 Tahun 2000
	005	Bukitsangkal	Perda No. 23 Tahun 2000
062 Ilir Timur III	001	Sepuluh Ilir	Perda No. 5 Tahun 2017
	002	Sebelas Ilir	Perda No. 5 Tahun 2017
	003	Kutobatu	Perda No. 5 Tahun 2017
	004	Duku	Perda No. 5 Tahun 2017
	005	Sembilan Ilir	Perda No. 5 Tahun 2017
	006	Delapan Ilir	Perda No. 5 Tahun 2017
070 Sako	001	Sukamaju	Perda No. 23 Tahun 2000
	002	Sialang	Perda No. 23 Tahun 2000
	003	Sako	Perda No. 19 Tahun 2007
	007	Sako Baru	Perda No. 19 Tahun 2007
071 Sematang Borang	001	Lebung-Gajah	Perda No. 23 Tahun 2000
	002	Srimulya	Perda No. 19 Tahun 2007
	003	Sukamulya	Perda No. 23 Tahun 2000
	004	Karyamulya	Perda No. 19 Tahun 2007

Nama Kecamatan	Kode Desa	Nama Desa/Kelurahan	SK Pembentukan Desa/Kelurahan
[1]	[2]	[3]	[4]
080 Sukarami	002	Sukabangun	Perda No. 19 Tahun 2007
	003	Sukajaya	Perda No. 19 Tahun 2007
	004	Sukarami	Perda No. 19 Tahun 2007
	008	Kebunbunga	Perda No. 19 Tahun 2007
	009	Talangbetutu	Perda No. 19 Tahun 2007
	010	Sukodadi	Perda No. 19 Tahun 2007
	011	Talangjambe	Perda No. 19 Tahun 2007
081 Alang Alang Lebar	001	Srijaya	Perda No. 19 Tahun 2007
	002	Karyabaru	Perda No. 19 Tahun 2007
	003	Talangkelapa	Perda No. 19 Tahun 2007
	004	Alang-Alang Lebar	Perda No. 19 Tahun 2007

<https://sumsel.bps.go.id>

Tabel 34. Daftar Desa/Kelurahan di Kota Prabumulih

Nama Kecamatan	Kode Desa	Nama Desa/Kelurahan	SK Pembentukan Desa/Kelurahan	
[1]	[2]	[3]	[4]	
010 Rambang Kapak Tengah	001	Rambang Senuling	Perda Walikota Tahun 2001	
	002	Tanjung Rambang	Perda Walikota Tahun 2001	
	003	Karang Bindu	Perda No. 7 Tahun 2007	
	005	Karya Mulya	Perda Walikota Tahun 2001	
	006	Sinar Rambang	Perda Walikota Tahun 2001	
	007	Jungai	Perda Walikota Tahun 2001	
	008	Talang Batu	Perda Walikota Tahun 2001	
	009	Karangan	Perda Walikota Tahun 2001	
	010	Kemang Tanduk	Perda No. 7 Tahun 2007	
	020 Prabumulih Timur	003	Karang Raja	PP. No 73 Tahun 2005
004		Muara Dua	PP. No 73 Tahun 2005	
005		Gunung Ibul Barat	PP No 73 Tahun 2005	
006		Gunung Ibul	PP No 73 Tahun 2005	
007		Karang Jaya	PP. No 606 Tahun 2005	
008		Tugu Kecil	PP. No 72 Tahun 2007	
009		Prabu Jaya	PP. No 50 Tahun 2005	
010		Sukajadi	PP. No. 73 Thn 2005	
021 Prabumulih Selatan		001	Tanjung Menang	SK. Gubernur 608/SK/III/2000
		002	Tanjung Raman	Perda Tk II/No 07/Tahun 2007
	003	Sukaraja	SK Walikota No. 07 Tahun 2007	
	004	Majasari	Perda Tk II No 07 Tahun 2007	
030 Prabumulih Barat	001	Gunung Kemala	-	
	002	Patih Galung	-	
	003	Prabumulih	-	
	008	Muntang Tapus	-	
	011	Payuputat	-	
	012	Tanjung Telang	-	
031 Prabumulih Utara	001	Wonosari	No. 140/0645/III/1997	
	002	Pasar Prabumulih	Perda No. 7 Tahun 2007	
	003	Mangga Besar	Perda No. 32 Tahun 2003	
	004	Anak Petai	Perda No 32 Tahun 2003	
	005	Pasar II Prabumulih	Perda No. 7 Tahun 2007	
040 Cambai	003	Sungai Medang	SK Walikota No 143 Tahun 2009	
	004	Muara Sungai	Tahun 2004	
	005	Cambai	SK Walikota No 97 Tahun 2004	
	006	Sindur	SK Walikota No 143 Tahun 2009	
	007	Pangkul	Tahun 2004	

Tabel 35. Daftar Desa/Kelurahan di Kota Pagar Alam

Nama Kecamatan	Kode Desa	Nama Desa/Kelurahan	SK Pembentukan Desa/Kelurahan
[1]	[2]	[3]	[4]
010 Dempo Selatan	001	Penjalang	Perda No.8 Tahun 2003
	002	Lubuk Buntak	Perda No.8 Tahun 2003
	003	Perahu Dipo	Perda No.8 Tahun 2003
	004	Kance Diwe	Perda No.8 Tahun 2003
	005	Atung Bungsu	Perda No.8 Tahun 2003
011 Dempo Tengah	001	Candi Jaya	Perda No.8 Tahun 2003
	002	Jokoh	Perda No.8 Tahun 2003
	003	Pelang Kenidai	Perda No.8 Tahun 2003
	004	Padang Temu	Perda No.8 Tahun 2003
	005	Karang Dalo	Perda No.8 Tahun 2003
020 Dempo Utara	001	Burung Dinang	Perda No.8 Tahun 2003
	002	Muara Siban	Perda No.8 Tahun 2003
	003	Reba Tinggi	Perda No.8 Tahun 2003
	004	Jangkar Mas	Perda No.8 Tahun 2003
	005	Pagar Wangi	Perda No.8 Tahun 2003
	006	Bumi Agung	Perda No.8 Tahun 2003
	007	Agung Lawangan	Perda No.8 Tahun 2003
030 Pagar Alam Selatan	001	Tanjung Agung	Perda No.8 Tahun 2003
	002	Ulu Rurah	Perda No.8 Tahun 2003
	003	Tumbak Ulas	Perda No.8 Tahun 2003
	004	Basemah Serasan	Perda No.8 Tahun 2003
	005	Tebat Giri Indah	Perda No.8 Tahun 2003
	006	Sidorejo	Perda No.8 Tahun 2003
	007	Nendagung	Perda No.8 Tahun 2003
	008	Gunung Dempo	Perda No.8 Tahun 2003
040 Pagar Alam Utara	001	Dempo Makmur	Perda No.8 Tahun 2003
	002	Bangun Rejo	Perda No.8 Tahun 2003
	003	Curup Jare	Perda No.8 Tahun 2003
	004	Pagar Alam	Perda No.8 Tahun 2003
	005	Sukorejo	Perda No.8 Tahun 2003
	006	Bangun Jaya	Perda No.8 Tahun 2003
	007	Beringin Jaya	Perda No.8 Tahun 2003
	008	Alun Dua	Perda No.8 Tahun 2003
	009	Kuripan Babas	Perda No.8 Tahun 2003
	010	Selibar	Perda No.8 Tahun 2003

Tabel 36. Daftar Desa/Kelurahan di Kota Lubuk Linggau

Nama Kecamatan	Kode Desa	Nama Desa/Kelurahan	SK Pembentukan Desa/Kelurahan
[1]	[2]	[3]	[4]
011 Lubuk Linggau Barat I	001	Kayu Ara	Perda No 17 / 2004
	002	Watas Lubuk Durian	Perda No 17 / 2004
	003	Lubuk Tanjung	Perda No 17 / 2004
	004	Tanjung Indah	Perda No 17 / 2004
	005	Tanjung Aman	Perda No 17 / 2004
	006	Lubuk Aman	Perda No 17 / 2004
	007	Pelita Jaya	Perda No 17 / 2004
	008	Bandung Ujung	Perda No 17 / 2004
	009	Bandung Kiri	Perda No 17 / 2004
	010	Sukajadi	Perda No 17 / 2004
	011	Muara Enim	Perda No 17 / 2004
012 Lubuk Linggau Barat II	001	Sidorejo	Perda No 17 / 2004
	002	Tapak Lebar	Perda No 17 / 2004
	003	Ulak Lebar	Perda No 17 / 2004
	004	Bandung Kanan	Perda No 17 / 2004
	005	Keputeraan	Perda No 17 / 2004
	006	Lubuk Linggau Ulu	Perda No 17 / 2004
	007	Lubuk Linggau Ilir	Perda No 17 / 2004
	008	Pasar Permiri	Perda No 17 / 2004
021 Lubuk Linggau Selatan I	001	Rahma	Perda No 17 / 2004
	002	Perumnas Rahma	Perda No 17 / 2004
	003	Jukung	Perda No 17 / 2004
	004	Air Kati	Perda No 17 / 2004
	005	Lubuk Binjai	Perda No 17 / 2004
	006	Lubuk Kupang	Perda No 17 / 2004
	007	Air Temam	Perda No 17 / 2004
022 Lubuk Linggau Selatan II	001	Taba Pingin	Perda No 17 / 2004
	002	Moneng Sepati	Perda No 17 / 2004
	003	Marga Mulya	Perda No 17 / 2004
	004	Marga Rahayu	Perda No 17 / 2004
	005	Tanah Periuk	Perda No 17 / 2004
	006	Simpang Periuk	Perda No 17 / 2004
	007	Karang Ketuan	Perda No 17 / 2004
	008	Eka Marga	Perda No 17 / 2004
	009	Siring Agung	Perda No 17 / 2004
031 Lubuk Linggau Timur I	001	Taba Jemekeh	Perda No 17 / 2004
	002	Taba Koji	Perda No 17 / 2004
	003	Batu Urip Taba	Perda No 17 / 2004
	004	Watervang	Perda No 17 / 2004
	005	Majapahit	Perda No 17 / 2004
	006	Air Kuti	Perda No 17 / 2004
	007	Nikan Jaya	Perda No 17 / 2004
	008	Taba Lestari	Perda No 17 / 2004
032 Lubuk Linggau Timur II	001	Mesat Jaya	Perda No 17 / 2004
	002	Mesat Seni	Perda No 17 / 2004
	003	Jawa Kanan	Perda No 17 / 2004
	004	Jawa Kanan Ss	Perda No 17 / 2004
	005	Jawa Kiri	Perda No 17 / 2004
	006	Wira Karya	Perda No 17 / 2004
	007	Dempo	Perda No 17 / 2004

Nama Kecamatan	Kode Desa	Nama Desa/Kelurahan	SK Pembentukan Desa/Kelurahan
[1]	[2]	[3]	[4]
	008	Karya Bhakti	Perda No 17 / 2004
	009	Cereme Taba	Perda No 17 / 2004
041 Lubuk Linggau Utara I	001	Sumber Agung	Perda No 17 / 2004
	002	Petanang Ulu	Perda No 17 / 2004
	003	Petanang Ilir	Perda No 17 / 2004
	004	Belalau I	Perda No 17 / 2004
	005	Belalau II	Perda No 17 / 2004
	006	Taba Baru	Perda No 17 / 2004
	007	Margo Rejo	Perda No 17 / 2004
	008	Marga Bakti	Perda No 17 / 2004
	009	Durian Rampak	Perda No 17 / 2004
	010	Tanjung Raya	Perda No 17 / 2004
042 Lubuk Linggau Utara II	001	Ulak Surung	Perda No 17 / 2004
	002	Pasar Satelit	Perda No 17 / 2004
	003	Kenanga	Perda No 17 / 2004
	004	Senalang	Perda No 17 / 2004
	005	Batu Urip	Perda No 17 / 2004
	006	Megang	Perda No 17 / 2004
	007	Ponorogo	Perda No 17 / 2004
	008	Jogoboyo	Perda No 17 / 2004
	009	Puncak Kemuning	Perda No 17 / 2004
	010	Kali Serayu	Perda No 17 / 2004

BAB III

SEJARAH PERKEMBANGAN WILAYAH ADMINISTRASI

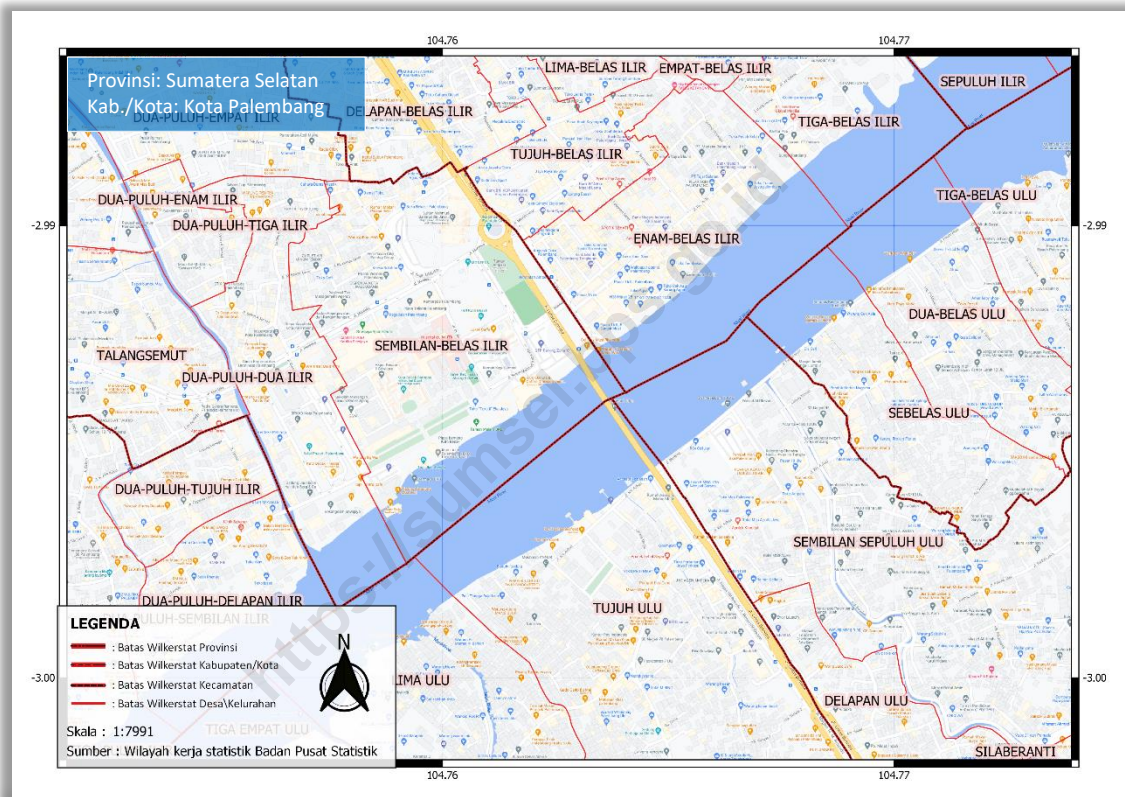

Pada periode Juni 2022 hingga akhir Juni 2023 terjadi perubahan wilayah administrasi di Provinsi Sumatera Selatan berupa penggabungan desa di Kabupaten Musi Banyuasin dan pemekaran desa di Kabupaten Banyuasin.

SEJARAH PERKEMBANGAN WILAYAH ADMINISTRASI

Selama periode Juni 2022 – Juni 2023 terjadi perubahan wilayah administrasi pada level desa di Provinsi Sumatera Selatan. Pada akhir **Juni 2022** terdapat 17 kabupaten/kota, 241 kecamatan dan 3.263 desa/kelurahan, sedangkan pada akhir **Juni 2023** terdapat 17 kabupaten/kota 241 kecamatan dan 3.270 desa/kelurahan.

Perubahan jumlah desa terjadi di 2 kabupaten yaitu Kabupaten Musi Banyuasin dan Kabuapten Banyuasin. Di Kabupaten Musi Banyuasin terjadi penggabungan desa dari 2 desa menjadi 1 desa. Sedangkan di Kabupaten Banyuasin terjadi pemekaran desa yang menyebabkan penambahan 8 desa baru.

Perubahan wilayah administrasi yang terjadi selama periode Juni 2022 – Juni 2023 selengkapnya sebagaimana tabel berikut:

Tabel 37. Daftar desa/kelurahan yang mengalami penggabungan desa di **Kabupaten Musi Banyuasin**

Kecamatan	Desa/Kelurahan Semula	Desa/Kelurahan Baru*
[1]	[2]	[3]
030 Sungai Keruh	009 Tebing Bulang 020 Tebing Bulang Timur	009 Tebing Bulang

Keterangan: *) Desa/kelurahan baru merupakan desa hasil penggabungan desa-desa di kolom (2).

Tabel 38. Daftar desa/kelurahan yang mengalami penggabungan desa di **Kabupaten Banyuasin**

Kecamatan	Desa/Kelurahan Semula*	Desa/Kelurahan Baru**
[1]	[2]	[3]
020 Betung	015 Betung	015 Betung 023 Betung Selatan
050 Talang Kelapa	001 Air Batu	001 Air Batu 025 Air Batu Jaya
	002 Sukamoro	002 Sukamoro 026 Rawa Maju
	003 Sukajadi	003 Sukajadi 027 Sukajadi Timur

Kecamatan	Desa/Kelurahan Semula*	Desa/Kelurahan Baru**
[1]	[2]	[3]
	006 Kenten	006 Kenten 028 Sei Sedapat 029 Azhar Permai
	020 Tanah Mas	020 Tanah Mas 030 Tanah Mas Indah
	022 Talang Keramat	022 Talang Keramat 031 Keramat Jaya

Keterangan: *) Merupakan desa/kelurahan induk yang mengalami pemekaran.

***) Merupakan desa/kelurahan induk dan desa/kelurahan baru hasil pemekaran desa.kelurahan pada kolom (2)

<https://sumsel.bps.go.id>

DAFTAR PUSTAKA

BADAN PUSAT STATISTIK. Master File Desa Sumatera Selatan 2022 (Keadaan Juni 2022). Palembang: Badan Pusat Statistik

Sumber gambar: Wilayah kerja statistik BPS dan Google Earth.

Website Resmi Master File Desa *Online* Badan Pusat Statistik (<http://mfdonline.bps.go.id>)

<https://sumsel.bps.go.id>

DATA

MENCERDASKAN BANGSA

<https://sumsel.bps.go.id>



**BADAN PUSAT STATISTIK
PROVINSI SUMATERA SELATAN**

Jl. Kapten Anwar Sastro No. 1131, Palembang 30129

Telephone: (0711) 353174 Fax: (0711) 353174

Website: sumsel.bps.go.id Email: bps1600@bps.go.id

ISSN : 2503-202X



9 772503 202007