

DISTRIK MALIND DALAM ANGKA



2021



**Badan Pusat Statistik
Kabupaten Merauke**

DISTRIK MALIND DALAM ANGKA



2021

**Distrik Malind Dalam Angka
2021**

ISBN: 978-602-5980-25-1

No. Publikasi: 94010.2112

Katalog: 1102001.9401031

Ukuran Buku: 14,8 cm x 21 cm

Jumlah Halaman: xiv + 95 Halaman

Naskah:

Badan Pusat Statistik Kabupaten Merauke

Gambar Kover oleh:

Badan Pusat Statistik Kabupaten Merauke

Ilustrasi Kover oleh:

Badan Pusat Statistik Kabupaten Merauke

Diterbitkan oleh:

© BPS Kabupaten Merauke

Dicetak oleh:

Dilarang mengumumkan, mendistribusikan, mengomunikasikan, dan/atau menggandakan sebagian atau seluruh isi buku ini untuk tujuan komersial tanpa izin tertulis dari Badan Pusat Statistik

KEPALA BPS KABUPATEN MERAUKE
CHIEF STATISTICIAN OF MERAUKE REGENCY



Cendana Murti Nuryana Sri Hapsara S.ST



KATA PENGANTAR

Distrik Dalam Angka merupakan publikasi tahunan yang diterbitkan oleh Badan Pusat Statistik Kabupaten Merauke. Publikasi ini menyajikan berbagai macam data seperti keadaan geografi, pemerintahan, kependudukan, sosial, pertanian, energi, perdagangan, dan transportasi.

Publikasi ini dapat terwujud berkat kerjasama dan bantuan dari berbagai pihak baik instansi pemerintah maupun swasta. Kepada semua pihak yang telah memberikan bantuan disampaikan penghargaan dan terima kasih yang sebesar – besarnya.

Kami menyadari bahwa publikasi ini belum sepenuhnya memenuhi harapan pengguna data, namun kiranya dapat bermanfaat bagi setiap pengguna untuk berbagai keperluan.

Kami mengharapkan tanggapan dan saran yang bersifat membangun untuk perbaikan selanjutnya.

Merauke, September 2020
Kepala Badan Pusat Statistik
Kabupaten Merauke

Cendana Murti Nuryana Sri Hapsara S.ST

DAFTAR ISI

	Halaman
Kata Pengantar	v
Daftar Isi	vi
Daftar Tabel	vii
Daftar Gambar	xii
1. Geografi	1
2. Pemerintahan	9
2.1. WILAYAH ADMINISTRATIF	14
2.2. PEGAWAI NEGERI SIPIL	15
3. Kependudukan	19
4. Sosial	31
4.1. PENDIDIKAN	36
4.2. KESEHATAN	50
4.3. AGAMA	54
4.4. ENERGI	55
4.5. BENCANA ALAM	60
4.6. EKONOMI	68
4.7. TELEKOMUNIKASI	74
4.8. OLAHRAGA	75
5. Pertanian	79
5.1. TANAMAN PANGAN	85
5.2. HORTIKULTURA	88
5.3. PERKEBUNAN	90
5.4. PETERNAKAN	91

DAFTAR TABEL

halaman

Daftar Isi	vi
Daftar Tabel	vii
Daftar Gambar	xii
1. Geografi	1
1.1. Letak Geografis Distrik Malind , 2020	5
1.2. Luas Wilayah Menurut Kampung/Kelurahan di Distrik Malind, 2020.....	6
1.3. Jarak Kelurahan/Kampung dari Kantor Distrik dan Kantor Kabupaten di Distrik Malind, 2020.....	7
2. Pemerintahan	9
2.1. WILAYAH ADMINISTRATIF	14
2.1.1. Jumlah Rukun Tetangga/Rukun Warga Menurut Kampung/Kelurahan di Distrik Malind, 2020.....	14
2.2. PEGAWAI NEGERI SIPIL	15
2.2.1. Jumlah Pegawai Negeri Sipil Otonom Pemerintahan Sekretariat Distrik Dirinci Menurut Golongan di Distrik Malind, 2020	15
2.2.2. Jumlah Perangkat Kelurahan / Kampung Menurut Kelurahan / Kampung di Distrik Malind, 2020.....	16
2.2.3. Jumlah Pegawai Negeri Sipil Otonom Pemerintahan Sekretariat Distrik Dirinci Menurut Asalnya di Distrik Malind, 2020	17
3. Kependudukan	19
3.1. Penduduk, Laju Pertumbuhan Penduduk, Distribusi Persentase Penduduk, Kepadatan Penduduk, Rasio Jenis Kelamin Menurut Desa/ Kelurahan di Distrik Malind.....	26
4. Sosial	31
4.1. PENDIDIKAN	36
4.1.1. Banyaknya Sekolah Dasar (SD) Menurut Desa/Kelurahan di Distrik Malind, 2020	36

4.1.2.	Jumlah Ruang Kelas, Murid, Guru dan Rasio Murid Guru Dirinci Menurut Sekolah Di Distrik Malind, 2020.....	37
4.1.3.	Nama Sekolah Menengah Pertama (SMP) Dirinci Menurut Kampung Di Distrik Malind, 2020	38
4.1.4.	Jumlah Ruang Kelas, Murid, Guru dan Rasio Murid Guru Dirinci Menurut Sekolah Menengah Pertama (SMP) Di Distrik Malind, 2020	39
4.1.5.	Jumlah Ruang Kelas, Murid, Guru dan Rasio Murid Guru Dirinci Menurut Sekolah Menengah Atas (SMA) dan Sekolah Menengah Kejuruan (SMK) Di Distrik Malind, 2020	40
4.1.6.	Banyaknya Madrasah Ibtidaiyah (MI) Menurut Desa/Kelurahan di Distrik Malind, 2020.....	41
4.1.7.	Banyaknya Sekolah Menengah Pertama (SMP) Menurut Desa/Kelurahan di Distrik Malind, 2020	42
4.1.8.	Banyaknya Madrasah Tsanawiyah (Mts) Menurut Desa/Kelurahan di Distrik Malind, 2020.....	43
4.1.9.	Banyaknya Sekolah Menengah Atas (SMA) Menurut Desa/Kelurahan di Distrik Malind, 2020.....	44
4.1.10.	Banyaknya Madrasah Aliyah (MA) Menurut Desa/Kelurahan di Distrik Malind, 2020.....	45
4.1.11.	Banyaknya Sekolah Menengah Kejuruan (SMK) Menurut Desa/Kelurahan di Distrik Malind, 2020	46
4.1.12.	Banyaknya Akademi/Perguruan Tinggi Menurut Desa/Kelurahan di Distrik Malind, 2020.....	47
4.1.13.	Kemudahan Untuk Mencapai Sarana Pendidikan Terdekat bagi Desa/Kelurahan yang Tidak Ada Sarana Pendidikan Menurut Desa/Kelurahan dan Jenjang Pendidikan di Distrik Malind, 2020	48
4.2.	KESEHATAN.....	50
4.2.1.	Banyaknya Sarana Kesehatan Menurut Desa/Kelurahan dan Jenis Sarana Kesehatan di Distrik Malind, 2020	50

4.2.2.	Kemudahan Untuk Mencapai Sarana Kesehatan Terdekat bagi Desa/Kelurahan yang Tidak Sarana Kesehatan Menurut Desa/Kelurahan dan Jenis Sarana Kesehatan di Distrik Malind, 2020.....	52
4.3.	AGAMA	54
4.3.1.	Jumlah Rumah Ibadah Menurut Agama di Distrik Malind, 2020	54
4.4.	ENERGI	55
4.4.1.	Banyaknya Keluarga Menurut Desa/Kelurahan dan Jenis Pengguna Listrik di Distrik Malind, 2020	55
4.4.2.	Banyaknya Desa/Kelurahan Menurut Keberadaan Penerangan Jalan Utama Desa/Kelurahan Di Distrik Malind, 2014, 2018, dan 2020	56
4.4.3.	Banyaknya Desa/Kelurahan Menurut Jenis Bahan Bakar Untuk Memasak yang Digunakan Oleh Sebagian Besar Keluarga Di Distrik Malind,2018,2019,dan 2020.....	57
4.4.4.	Banyaknya Desa/Kelurahan Menurut Sumber Air Minum Sebagian Besar Keluarga Di Distrik Malind, 2018,2019,dan 2020.....	58
4.4.5.	Banyaknya Desa/Kelurahan Menurut Penggunaan Fasilitas Tempat Buang Air BesarSebagian Besar Keluarga Di Distrik Malind, 2018,2019,dan 2020.....	59
4.5.	BENCANA ALAM.....	60
4.5.1.	Banyaknya Kejadian Bencana Alam Menurut Desa/Kelurahan dan Jenis Bencana Alam di Distrik Malind, 2020	60
4.2.2.	Banyaknya Korban Jiwa Akibat Bencana Alam Menurut Desa/Kelurahan dan Jenis Bencana Alam di Distrik Malind, 2020	63
4.2.3.	Keberadaan Fasilitas/Upaya Antisipasi/Mitigasi Bencana Alam Menurut Desa/Kelurahan di Distrik Malind, 2020	66
4.6	EKONOMI	68
4.2.1.	Banyaknya Sarana dan Prasarana Ekonomi Menurut Desa/Kelurahan dan Jenisnya di Distrik Malind, 2020	68
4.2.2.	Banyaknya Sarana Lembaga Keuangan yang Beroperasi Menurut Desa/Kelurahan dan Jenisnya di Distrik Malind, 2020.....	71
4.2.3.	Banyaknya Koperasi yang Masih Aktif Menurut Desa/Kelurahan dan Jenis Koperasi di Distrik Malind, 2020	72

4.2.4.	Banyaknya Embung Desa Menurut Desa/Kelurahan di Distrik Malind, 2019 dan 2020	73
4.7	TELEKOMUNIKASI	74
4.7.1.	Banyaknya Embung Desa Menurut Desa/Kelurahan di Distrik Malind, 2020	74
4.8	OLAHRAGA.....	75
4.8.1.	Banyaknya Desa/Kelurahan yang Memiliki Kelompok Kegiatan Olahraga Menurut Jenis Olahraga dan Ketersediaan Fasilitas/Lapangan Olahraga di Distrik Malind, 2020	75
4.8.2.	Sarana Transportasi Antar Desa/Kelurahan Menurut Desa/Kelurahan di Distrik Malind, 2020	76
4.8.3.	Kondisi Jalan Darat Antar Desa/Kelurahan Menurut Desa/Kelurahan di Distrik Malind, 2020.....	77
4.8.4.	Keberadaan Kantor Pos/ Pos Pembantu/Rumah Pos dan Perusahaan/Agen Jasa Ekspedisi Swasta Menurut Desa/Kelurahan di Distrik Malind, 2020.....	78
5.	Pertanian.....	79
5.1.	TANAMAN PANGAN.....	85
5.1.1.	Sumber Penghasilan Utama Sebagian Besar Penduduk Dirinci Menurut Kampung Di Distrik Malind, 2020	85
5.1.2.	Luas Tanam Dan Luas Panen Tanaman Pangan Dirinci Menurut Komoditas Di Distrik Malind, 2020	86
5.1.3.	Produksi dan Produktivitas Tanaman Pangan Dirinci Menurut Komoditas Di Distrik Malind, 2020	87
5.2.	HORTIKULTURA.....	88
5.2.1.	Luas Panen dan Produksi Tanaman Sayuran Dirinci Menurut Jenis Sayuran Di Distrik Malind, 2020.....	88
5.2.2.	Luas Panen Dan Produksi Buah – buahan Dirinci Menurut Jenis Buah Di Distrik Malind, 2020	89
5.3.	PERKEBUNAN.....	90
5.3.1.	Luas Lahan dan Produksi Tanaman Perkebunan Dirinci Menurut Jenis Tanaman Di Distrik Malind, 2020	90

5.4.	PETERNAKAN	91
5.4.1.	Jumlah Populasi Ternak Dirinci Menurut Jenis Ternak Di Distrik Malind, 2020	91
5.4.2.	Jumlah Produksi Daging Ternak Dirinci Menurut Jenis Ternak Di Distrik Malind, 2020	92
5.4.3.	Jumlah Populasi Unggas Dirinci Menurut Jenis Unggas Di Distrik Malind, 2020	93
5.4.4.	Produksi Daging Unggas Dirinci Menurut Jenis Unggas Di Distrik Malind, 2020	94
5.4.5.	Produksi Telur Unggas Dirinci Menurut Jenis Unggas Di Distrik Malind, 2020	95

<https://meraukekab.bps.go.id>

DAFTAR GAMBAR

halaman

1. Persentase Wilayah Menurut Kelurahan/Kampung di Distrik Malind, 2020 4
2. Jumlah Kades, Sekdes dan Kaur Menurut Kelurahan/kampung di Distrik Malind, 2020 12
3. Struktur Organisasi Pemerintahan Distrik Malind, 2020 13
4. Jumlah Penduduk Menurut Kampung/Kelurahan di Distrik Malind, 2020 24
5. Rasio Penduduk Menurut Kampung/Kelurahan di Distrik Malind, 2020 ... 25
6. Jumlah Murid, Guru Menurut Jenjang Pendidikan Di Distrik Malind, 2020 34
7. Jumlah Tempat Peribadatan di Distrik Malind, 2020 35
8. Jumlah luas Panen dan Produksi Tanaman Padi Di Distrik Malind, 2020 .. 83
9. Produksi (Ton) Tanaman Hortikulturadi Distrik Malind, 2020 84

Penjelasan Umum

Tanda-tanda, satuan-satuan, dan lain-lainnya yang digunakan dalam publikasi ini adalah sebagai berikut:

1. TANDA-TANDA

Data tidak tersedia	:	...
Tidak ada atau nol	:	–
Data dapat diabaikan	:	0
Tanda decimal	:	,

2. SATUAN

hektar (ha)	:	10 000 m ²
kilometer (km)	:	1 000 meter
ton	:	1 000 kg

Satuan lain: m³, persen (%).

Perbedaan angka di belakang koma disebabkan oleh pembulatan angka.

GEOGRAFI DAN IKLIM

LETAK GEOGRAFIS MALIND

8^o4' - 8^o24' LINTANG SELATAN

139^o47' - 140^o17' BUJUR TIMUR

BATAS WILAYAH DISTRIK

UTARA DISTRIK KURIK

SELATAN LAUT ARAFURU

BARAT SUNGAI BIAN

TIMUR SUNGAI KUMBE

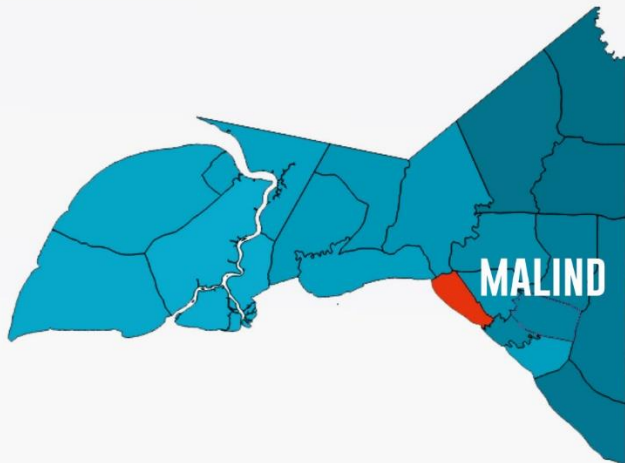

Badan Pusat Statistik
Kabupaten Merauke

<https://meraukekab.bps.go.id>

ULASAN

Distrik Malind terletak diantara $8^{\circ}.4 - 80^{\circ}.24$ lintang selatan dan $139^{\circ}.47-140.17$ bujur timur, dengan batas wilayah sebelah utara berbatasan dengan distrik Kurik, sebelah selatan berbatasan dengan Laut Arafura, sebelah barat berbatasan dengan Sungai Bian, dan di sebelah timur berbatasan dengan Sungai Kumba.

Distrik Malind mempunyai luas wilayah sebesar $551,24 \text{ km}^2$ dimana kampung Domande adalah kampung yang memiliki luas wilayah terbesar yaitu $218,02 \text{ km}^2$ atau 39,55 persen, sedang kampung yang mempunyai wilayah terkecil yaitu kampung Kaiburse sebesar $7,28 \text{ km}^2$ atau 1,32 persen.

Gambar 1. Persentase Wilayah Menurut Kelurahan/Kampung di Distrik Malind,2020

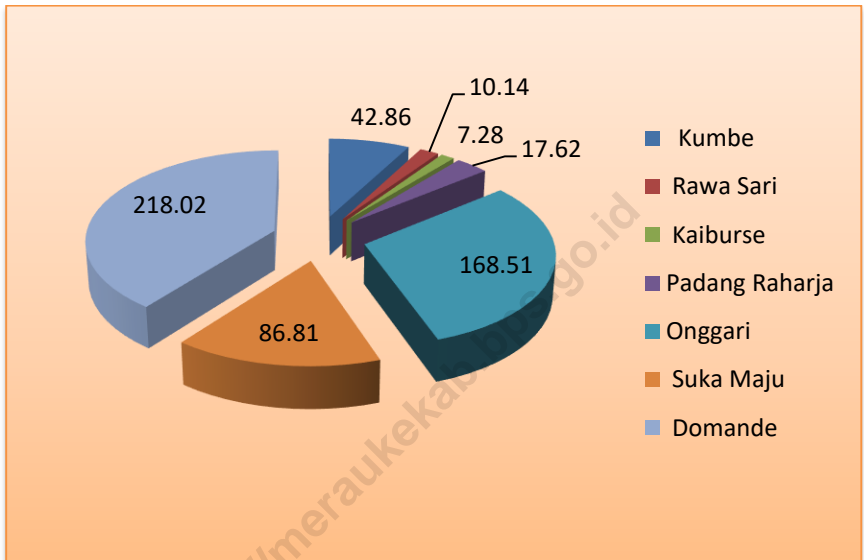

Sumber: Badan Pusat Statistik Kabupaten Merauke

Tabel 1.1. Letak Geografis Distrik Malind , 2020

A. Letak Geografis		
Distrik Malind	$8^{\circ} 4' - 8^{\circ} 24'$	Lintang Selatan
	$139^{\circ} 47' - 140^{\circ} 17'$	Bujur Timur
B. Batas Wilayah Distrik		
Sebelah Utara	:	Distrik Kurik
Sebelah Selatan	:	Laut Arafuru
Sebelah Barat	:	Sungai Bian
Sebelah Timur	:	Sungai Kumbe

Sumber: Badan Pusat Statistik Kabupaten Merauke

Tabel 1.2. Luas Wilayah Menurut Kampung/Kelurahan di Distrik Malind, 2020

Kampung/Kelurahan	Luas (km²)	Persentase
(1)	(2)	(3)
Kumbe	42,86	7,78
Rawa Sari	10,14	1,84
Kaiburse	7,28	1,32
Padang Raharja	17,62	3,20
Onggari	168,51	30,57
Suka Maju	86,81	15,75
Domande	218,02	39,55
Malind	551,24	100,00

Sumber: Badan Perencanaan Pembangunan Daerah Kabupaten Merauke

Tabel 1.3. Jarak Kelurahan/Kampung dari Kantor Distrik dan Kantor Kabupaten di Distrik Malind, 2020

Kampung/Kelurahan	Jarak (km)	
	Dari Kantor Distrik	Dari Kantor Kabupaten
(1)	(2)	(3)
1. Kumbe	3,5	47
2. Rawa Sari	7	54
3. Kaiburse	2	49
4. Padang Raha Raja	11	58
5. Onggari	9	58
6. Suka Maju	24	71
7. Domande	32	79

Sumber: Badan Pusat Statistik Kabupaten Merauke

PEMERINTAHAN

JUMLAH PERANGKAT KELURAHAN



KEPALA
KELURAHAN/KAMPUNG



SEKERTARIS
KELURAHAN/KAMPUNG



KEPALA
SEKSI/URUSAN

JUMLAH RUKUN TETANGGA DAN RUKUN WARGA

80



17



ULASAN

Tahun 2020 Distrik Malind memiliki 7 kampung dengan 17 RW dan 80 RT. Jumlah perangkat kampung pada tahun 2020 di Distrik Malind adalah 42 orang, yang terdiri dari 7 orang kepala kampung, 7 orang sekretaris kampung dan 28 orang kepala urusan. Setiap kampung memiliki satu Kades, satu Sekdes dan empat Kaur, yaitu Kaur Pemerintahan, Kaur Pembangunan, Kaur Kesradan Kaur Umum.

Struktur Organisasi dalam Pemerintahan terdiri dari beberapa seksi, seksi perekonomian, seksi pembangunan, seksi ketentraman dan ketertiban umum, dan seksi kesejahteraan sosial. Yang di pimpin oleh seorang kepala Distrik dan Pemerintahan tingkat kampung Distrik dipimpin oleh Kepala Kampung yang dipilih oleh masyarakat di kampung setempat. Kepala Kampung mendapat koordinasi dari Distrik dalam pelaksanaan jalannya pemerintahan kampung.

Gambar 2. Jumlah Kades, Sekdes dan Kaur Menurut Kelurahan/kampung di Distrik Malind, 2020

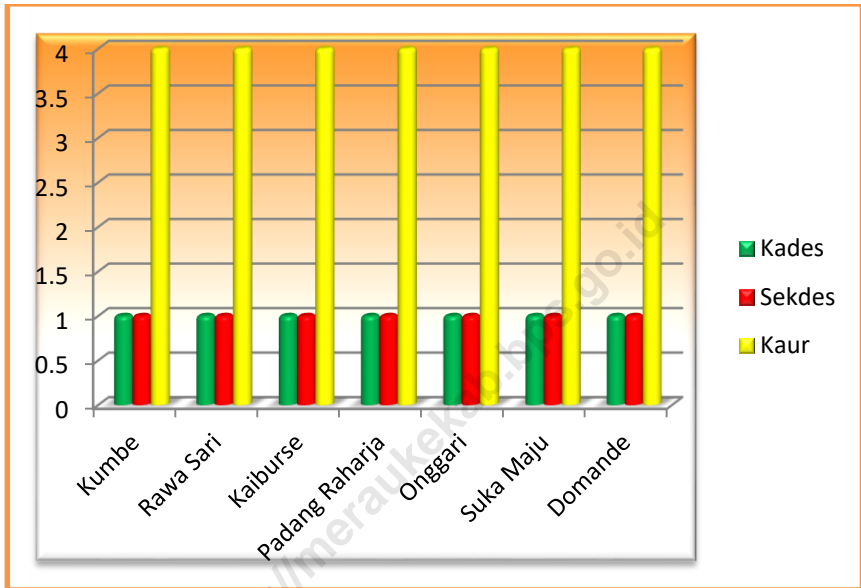

Sumber: Kelurahan/Kampung di Distrik Merauke

Gambar 3. Struktur Organisasi Pemerintahan Distrik Malind, 2020

Peraturan Daerah Kabupaten Merauke
Tanggal 21 Oktober 2008
Nomor 18 Tahun 2008

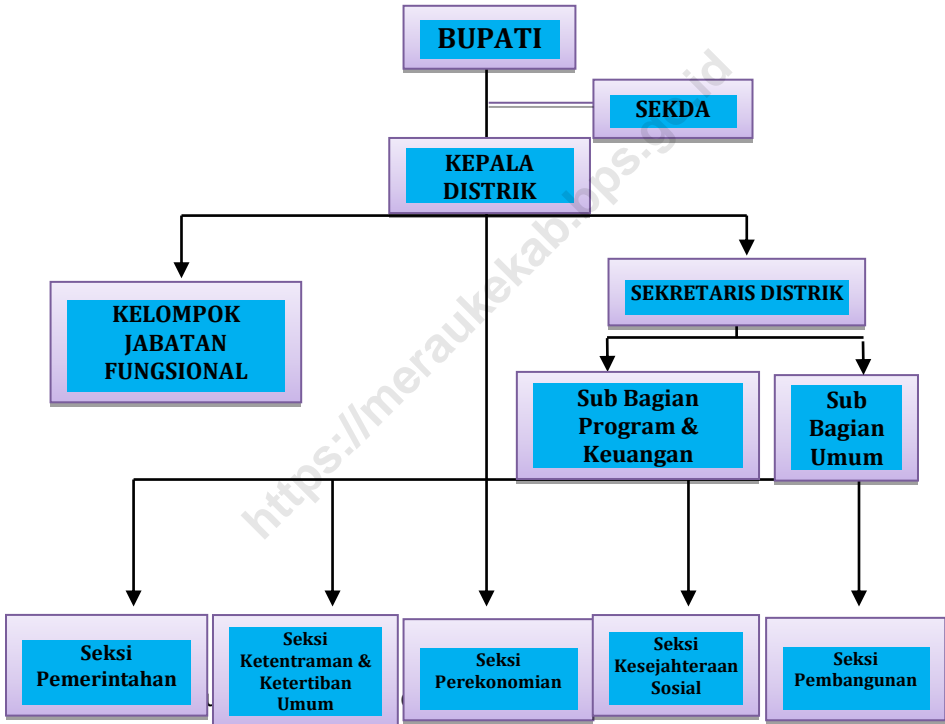

2.1. WILAYAH ADMINISTRATIF

Tabel 2.1.1. Jumlah Rukun Tetangga/Rukun Warga Menurut Kampung/Kelurahan di Distrik Malind, 2020

Kampung	Rukun Warga (RW)	Rukun Tetangga (RT)
(1)	(2)	(3)
Kumbe	2	13
Rawa Sari	2	13
Kaiburse	2	4
Padang Raharja	2	21
Onggari	2	4
Suka Maju	5	20
Domande	2	5
Malind	17	80

Sumber: Bagian Pemerintahan Sekretariat Daerah Kabupaten Merauke

2.2. PEGAWAI NEGERI SIPIL**Tabel 2.2.1. Jumlah Pegawai Negeri Sipil Otonom Pemerintahan Sekretariat Distrik Dirinci Menurut Golongan di Distrik Malind, 2020**

Golongan	Jumlah
I	
II	
III	
IV	
Jumlah	

Sumber : Badan Kepegawaian dan Pelatihan Kabupaten Merauke

Tabel 2.2.2. Jumlah Perangkat Kelurahan / Kampung Menurut Kelurahan / Kampungdi Distrik Malind, 2020

Tingkat Pendidikan	Jumlah
SD	
SMP	
SMA	
D2/D3	
S1	
Jumlah	

Sumber : Badan Kepegawaian dan Pengembangan Sumber Daya Manusia Kabupaten Merauke

Tabel 2.2.3. Jumlah Pegawai Negeri Sipil Otonom Pemerintahan Sekretariat Distrik Dirinci Menurut Asalnya di Distrik Malind, 2020

Asal	Jumlah
(1)	(3)
Papua	
Non Papua	
Jumlah	

Sumber: Kantor Distrik Merauke

KEPENDUDUKAN

JUMLAH PENDUDUK MENURUT JENIS KELAMIN



KEPADATAN PENDUDUK MALIND

Kepadatan penduduk Malind sebesar 19,05. Artinya setiap 1 km² luas wilayah di Distrik Malind dihuni oleh 19 hingga 20 penduduk



PENJELASAN TEKNIS

Sumber utama data kependudukan adalah sensus penduduk yang dilaksanakan setiap sepuluh tahun sekali. Sensus penduduk telah dilaksanakan sebanyak enam kali sejak Indonesia merdeka, yaitu tahun 1961, 1971, 1980, 1990, 2000, dan 2010.

Di dalam sensus penduduk, pencacahan dilakukan terhadap seluruh penduduk yang berdomisili di wilayah teritorial Indonesia termasuk warga negara asing kecuali anggota korps diplomatik negara sahabat beserta keluarganya.

Metode pengumpulan data dalam sensus dilakukan dengan wawancara antara petugas sensus dengan responden dan juga melalui *e-census*. Pencatatan penduduk menggunakan konsep usual residence, yaitu konsep di mana penduduk biasa bertempat tinggal. Bagi penduduk yang bertempat tinggal tetap dicacah di mana mereka biasa tinggal, sedangkan untuk penduduk yang tidak bertempat tinggal tetap dicacah di tempat di mana mereka ditemukan petugas sensus pada malam 'Hari Sensus'. Termasuk penduduk yang tidak bertempat tinggal tetap adalah tuna wisma, awak kapal berbendera Indonesia, penghuni perahu/rumah apung, masyarakat terpencil/terasing, dan pengungsi. Bagi mereka yang mempunyai tempat tinggal tetap dan sedang bepergian ke luar wilayah lebih dari enam bulan, tidak dicacah di tempat tinggalnya, tetapi dicacah di tempat tujuannya. Untuk tahun yang tidak dilaksanakan sensus penduduk, data kependudukan diperoleh dari hasil proyeksi penduduk.

Proyeksi penduduk merupakan suatu perhitungan ilmiah yang didasarkan pada asumsi dari komponen-komponen perubahan penduduk, yaitu kelahiran, kematian, dan migrasi. Proyeksi penduduk Indonesia 2010–2020 menggunakan data dasar penduduk hasil SP2010.

Laju pertumbuhan penduduk adalah angka yang menunjukkan persentase penambahan penduduk dalam jangka waktu tertentu.

Kepadatan penduduk adalah rasio banyaknya penduduk per kilometer persegi.

Rasio jenis kelamin adalah perbandingan antara penduduk laki-laki dan penduduk perempuan pada suatu wilayah dan waktu tertentu. Biasanya dinyatakan dengan banyaknya penduduk laki-laki untuk 100 penduduk perempuan.

Distribusi penduduk adalah pola persebaran penduduk di suatu wilayah, baik berdasarkan batas-batas geografis maupun berdasarkan batas-batas administrasi pemerintahan.

Komposisi penduduk adalah pola persebaran penduduk menurut karakteristiknya, contoh: penduduk menurut kelompok umur, penduduk menurut jenis kelamin

ULASAN

Tahun 2020 jumlah penduduk Distrik Malind sebanyak 10503 orang dengan luas yang mencapai hingga 551,24 km², sehingga kepadatan penduduk di Distrik Malind sebesar 19,05 orang/km², dengan penduduk laki – laki 5465 jiwa dan 5038 jiwa penduduk perempuan. Tahun 2020 ini laju pertumbuhan penduduk di Distrik Malind mencapai hingga 3,6 persen pertahun.

Jika ditinjau berdasarkan jenis kelamin, rasio jenis kelamin di Distrik Malind sebesar 108,48. Hal ini menunjukkan jumlah penduduk laki-laki masih lebih tinggi jika dibandingkan dengan penduduk perempuan.

Secara lebih lanjut jumlah rumah tangga di Distrik Malind pada tahun 2020 ada sebanyak 2037 rumah tangga, sehingga secara rata-rata, anggota rumah tangga di masing-masing rumah tangga di Distrik Malind yaitu sebesar 5,00.

Penduduk Distrik Malind pada tahun 2020 masih didominasi oleh kelompok penduduk usia muda (0 – 4 tahun). Sementara itu kelompok penduduk usia tua (70 - 74 tahun keatas) mempunyai proporsi yang sangat kecil. Hal ini menunjukkan bahwa tingkat kematian penduduk usia lanjut sangat tinggi. Komposisi penduduk seperti ini menyebabkan rasio ketergantungan di Distrik Malind cukup tinggi.

Gambar 4. Jumlah Penduduk Menurut Kampung/Kelurahan di Distrik Malind, 2020

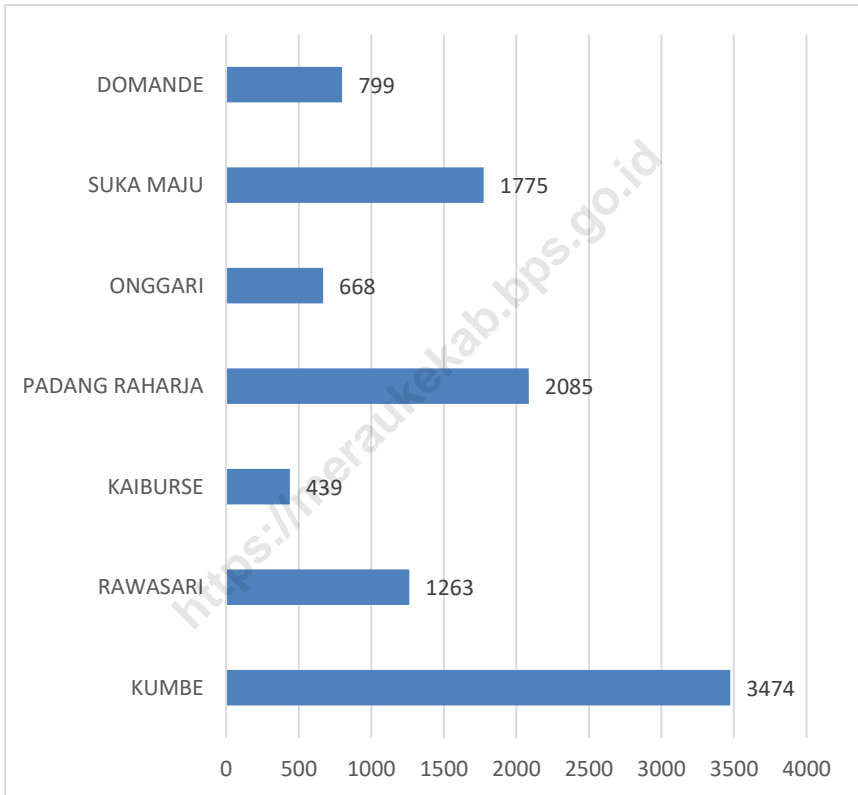

Sumber: Sensus Penduduk 2020 Badan Pusat Statistik Kabupaten Merauke

Gambar 5. Rasio Penduduk Menurut Kampung/Kelurahan di Distrik Malind, 2020

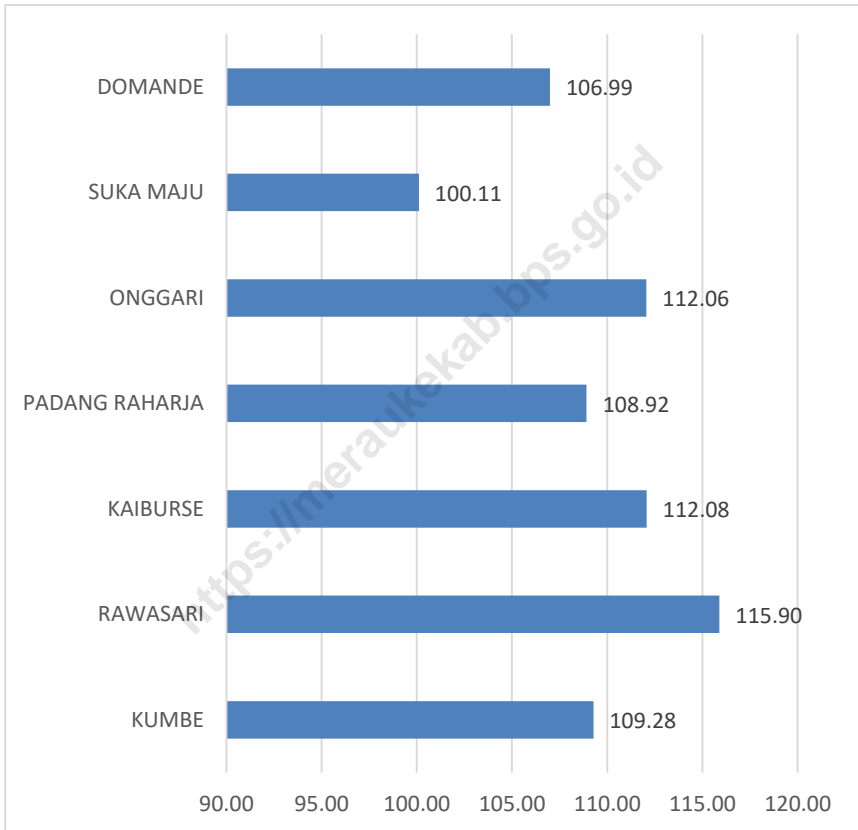

Sumber: Sensus Penduduk 2020 Badan Pusat Statistik Kabupaten Merauke

Tabel 3.1. Penduduk, Laju Pertumbuhan Penduduk, Distribusi Persentase Penduduk, Kepadatan Penduduk, Rasio Jenis Kelamin Menurut Desa/ Kelurahan di Distrik Malind

Kampung/Kelurahan	Penduduk	Laju Pertumbuhan Penduduk 2010-2020
(1)	(2)	(3)
Kumbe	3.474	0.01
Rawa Sari	1.263	0.01
Kaiburse	439	0.04
Padang Raharja	2.085	0.02
Onggari	668	0.05
Suka Maju	1.775	0.02
Domande	799	0.01
Malind	10.503	0.02

Sumber: Sensus Penduduk 2020, Badan Pusat Statistik Kabupaten Merauke

Lanjutan Tabel 3.1

Kampung/Kelurahan	Persentase Penduduk	Kepadatan Penduduk per km ²
(1)	(4)	(5)
Kumbe	33.08	81,05
Rawa Sari	12.03	124,56
Kaiburse	4.18	60,30
Padang Raharja	19.85	118,33
Onggari	6.36	3,96
Suka Maju	16.90	20,45
Domande	7.61	3,66
Malind	100.00	19,05

Sumber: Sensus Penduduk 2020, Badan Pusat Statistik Kabupaten Merauke

Lanjutan Tabel 3.1

Kampung/Kelurahan	Rasio Jenis Kelamin
(1)	(6)
Kumbe	109,28
Rawa Sari	115,90
Kaiburse	112,08
Padang Raharja	108,92
Onggari	112,06
Suka Maju	100,11
Domande	106,99
Malind	108,48

Sumber: Sensus Penduduk 2020, Badan Pusat Statistik Kabupaten Merauke

Lanjutan Tabel 3.1

Kampung/Kelurahan	Jenis Kelamin		
	Laki-laki	Perempuan	Jumlah
(1)	(7)	(8)	(9)
Kumbe	1.814	1.660	3.474
Rawa Sari	678	585	1.263
Kaiburse	232	207	439
Padang Raharja	1.087	998	2.085
Onggari	353	315	668
Suka Maju	888	887	1.775
Domande	413	386	799
Malind	5.465	5.038	10.503

Sumber: Sensus Penduduk 2020, Badan Pusat Statistik Kabupaten Merauke

<https://meraukekab.bps.go.id>

SOSIAL

JUMLAH FASILITAS PENDIDIKAN DI DISTRIK MALINDO



	SD	SMP	SMA
NEGERI	3	3	0
SWASTA	5	1	1



ULASAN

Kesehatan

Pada Tahun 2020, tercatat sebanyak 7 fasilitas kesehatan yang tersebar di setiap kampung di Kecamatan Malind. Di Distrik Malind Jumlah Remaja Usia 15 – 24 tahun yang telah mendapatkan penyuluhan Kesehatan tahun 2019 tentang reproduksi, HIV/AIDS dan Keluarga Berencana Sebanyak 1,472 orang.

Penyakit terbanyak yang menyerang di Distrik Malind pada tahun 2019 ini adalah Diare yaitu sebanyak 169 penderita, kemudian diikuti oleh Malaria sebanyak 114 penderita.

Pendidikan

Pendidikan adalah satu dari sekian banyak hal penting dalam kehidupan manusia. Begitu juga dengan anak-anak usia sekolah yang berada di Distrik Malind. Dengan keadaan jarak tempuh yang cukup jauh menuju sekolah-sekolah di pusat pemerintahan Kabupaten Merauke, maka sudah sewajarnya sarana pendidikan juga tersedia di Distrik Malind.

Pada Tahun 2020 menurut sumber: <http://dikdasmen.kemdikbud.go.id>, jumlah fasilitas pendidikan di Distrik Malind tercatat, 7 unit SD, 3 unit SMP, 1 unit SMK. Jumlah murid SD sebanyak 2037 murid dengan tenaga guru sebanyak 96 orang guru itu artinya 1 orang guru akan menangani 4,71 orang murid.

Agama

Tahun 2020, jumlah tempat peribadatan yang ada di Distrik Malind didominasi oleh tempat peribadatan Islam yang tercatat sebanyak 10 unit Masjid, 31 mushala, gereja protestan sebanyak 6 unit, gereja katolik mencapai 4 unit, pura sebanyak 1 unit dan hanya vihara yang belum ada.

Gambar 6. Jumlah Murid, Guru Menurut Jenjang Pendidikan Di Distrik Malind, 2020

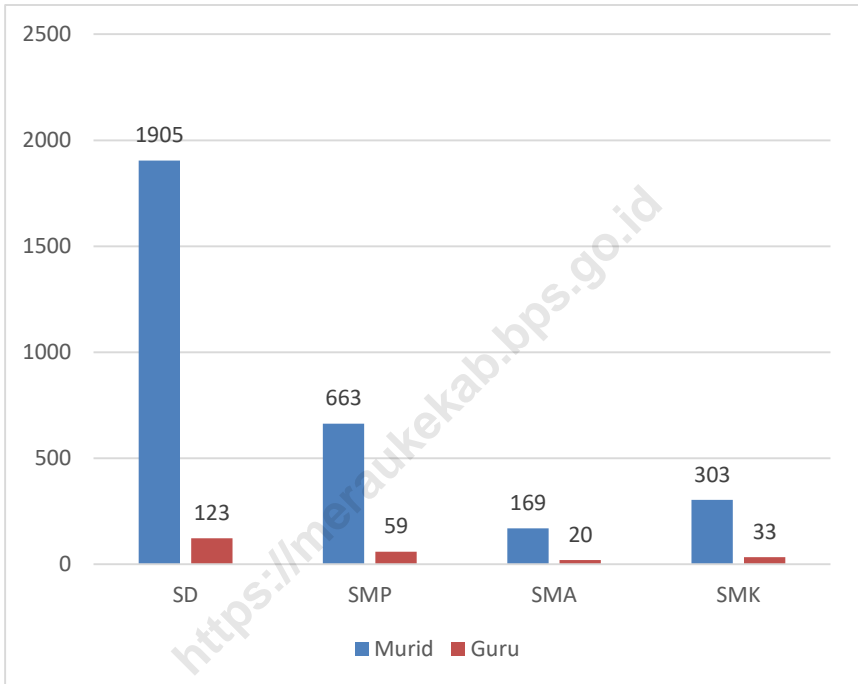

Sumber: Dinas Pendidikan dan Pengajaran Kabupaten Merauke

Gambar 7. Jumlah Tempat Peribadatan di Distrik Malind, 2020

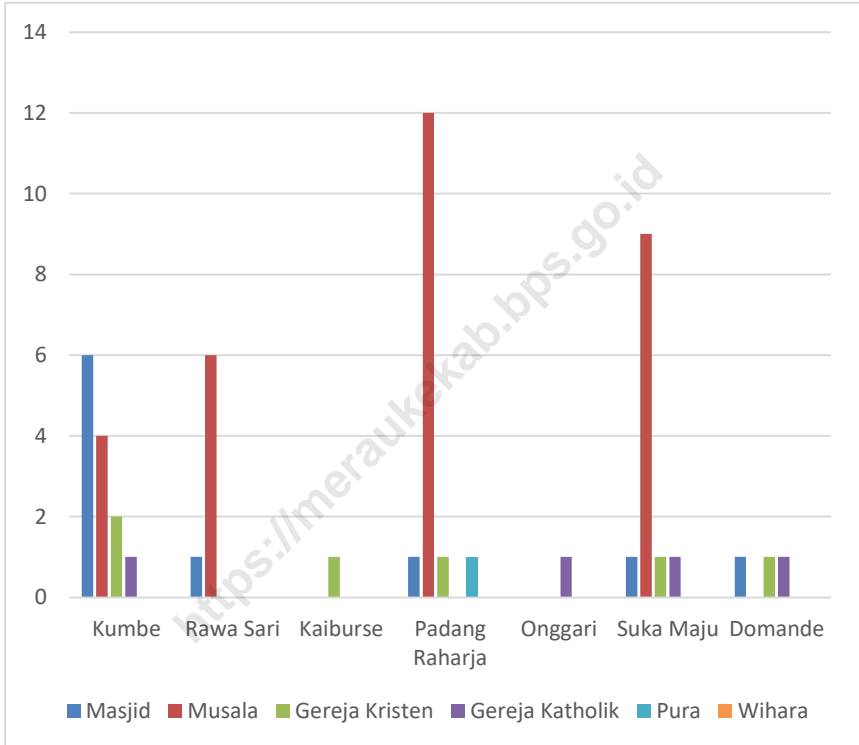

Sumber : Kementerian Agama Kabupaten Merauke

4.1. PENDIDIKAN

Tabel 4.1.1. Banyaknya Sekolah Dasar (SD) Menurut Desa/Kelurahan di Distrik Malind, 2020

Desa/Kelurahan	Negeri	Swasta	Jumlah
(1)	(2)	(3)	(4)
1. Domande	0	1	1
2. Kaiburse	0	1	1
3. Kumbe	0	1	1
4. Onggari	0	1	1
5. Padang Raharja	1	0	1
6. Rawasari	1	1	2
7. Suka Maju	1	0	1
Distrik Malind	3	5	8

Sumber : BPS, Potensi Desa 2020

Tabel 4.1.2. Jumlah Ruang Kelas, Murid, Guru dan Rasio Murid Guru Dirinci Menurut Sekolah Di Distrik Malind, 2020

Nama Sekolah	Ruang Kelas	Murid	Guru	Rasio Murid-Guru
(1)	(2)	(3)	(4)	(5)
SD INPRES Kurik 2	7	255	8	3,14
SD INPRES Padang Raharja	7	248	6	2,42
SD INPRES Suka Maju	7	194	8	4,12
SD YPPK Domande	6	130	4	3,08
SD YPPK Kaiburse	5	81	7	8,64
SD YPPK Kumbe	8	192	6	3,13
SD YPPK Onggari	7	149	5	3,36
SMP NEGERI 1 Kumbe	7	242	11	4,55
SMP NEGERI 5 Merauke	9	215	13	6,05
SMPN SATAP 3 Domande	3	49	4	8,16
SMKN 1 Kumbe	12	282	24	8,51
Jumlah	78	2037	96	4,71

Sumber : <http://dapo.dikdasmen.kemdikbud.go.id>

Tabel 4.1.3. Nama Sekolah Menengah Pertama (SMP) Dirinci Menurut Kampung Di Distrik Malind, 2020

Nama Kampung	Nama Sekolah
(1)	(2)
Kumbe	SMP NEGERI 1 Kumbe
Rawa Sari	-
Kaiburse	-
Padang Raharja	-
Onggari	-
Suka Maju	SMP NEGERI 5 Merauke
Domande	SMPN SATAP 3 Domande

Sumber : <http://dapo.dikdasmen.kemdikbud.go.id>

Tabel 4.1.4. Jumlah Ruang Kelas, Murid, Guru dan Rasio Murid Guru Dirinci Menurut Sekolah Menengah Pertama (SMP) Di Distrik Malind, 2020

Nama Sekolah	Ruang Kelas	Murid	Guru	Rasio Murid-Guru
(1)	(2)	(3)	(4)	(5)
SMP NEGERI 1 Kumbe	7	242	11	4,55
SMP NEGERI 5 Merauke	9	215	13	6,05
SMPN SATAP 3 Domande	3	49	4	8,16
Jumlah	19	506	28	5,53

Sumber : <http://dapo.dikdasmn.kemdikbud.go.id>

Tabel 4.1.5. Jumlah Ruang Kelas, Murid, Guru dan Rasio Murid Guru Dirinci Menurut Sekolah Menengah Atas (SMA) dan Sekolah Menengah Kejuruan (SMK) Di Distrik Malind, 2020

Nama Sekolah	Ruang Kelas	Murid	Guru	Rasio Murid-Guru
(1)	(2)	(3)	(4)	(5)
SMK Negeri 1 Kumbe	12	282	24	8,51
Jumlah	12	282	24	8,51

Sumber : <http://dapo.dikdasmen.kemdikbud.go.id>

Tabel 4.1.6. Banyaknya Madrasah Ibtidaiyah (MI) Menurut Desa/Kelurahan di Distrik Malind, 2020

Desa/Kelurahan	Negeri	Swasta	Jumlah
(1)	(2)	(3)	(4)
1. Domande	0	0	0
2. Kaiburse	0	0	0
3. Kumbe	1	0	1
4. Onggari	0	0	0
5. Padang Raharja	0	0	0
6. Rawasari	0	0	0
7. Suka Maju	0	0	0
Distrik Malind	1	0	1

Sumber : BPS, Potensi Desa 2020

Tabel 4.1.7. Banyaknya Sekolah Menengah Pertama (SMP) Menurut Desa/Kelurahan di Distrik Malind, 2020

Desa/Kelurahan	Negeri	Swasta	Jumlah
(1)	(2)	(3)	(4)
1. Domande	1	0	1
2. Kaiburse	0	0	0
3. Kumbe	1	1	2
4. Onggari	0	0	0
5. Padang Raharja	0	0	0
6. Rawasari	0	0	0
7. Suka Maju	1	0	1
Distrik Malind	3	1	4

Sumber : BPS, Potensi Desa 2020

Tabel 4.1.8. Banyaknya Madrasah Tsanawiyah (Mts) Menurut Desa/Kelurahan di Distrik Malind, 2020

Desa/Kelurahan	Negeri	Swasta	Jumlah
(1)	(2)	(3)	(4)
1. Domande	0	0	0
2. Kaiburse	0	0	0
3. Kumbe	0	0	0
4. Onggari	0	0	0
5. Padang Raharja	0	0	0
6. Rawasari	0	0	0
7. Suka Maju	0	0	0
Distrik Malind	0	0	0

Sumber : BPS, Potensi Desa 2020

Tabel 4.1.9. Banyaknya Sekolah Menengah Atas (SMA) Menurut Desa/Kelurahan di Distrik Malind, 2020

Desa/Kelurahan	Negeri	Swasta	Jumlah
(1)	(2)	(3)	(4)
1. Domande	0	0	0
2. Kaiburse	0	0	0
3. Kumbe	0	0	0
4. Onggari	0	0	0
5. Padang Raharja	0	1	1
6. Rawasari	0	0	0
7. Suka Maju	0	0	0
Distrik Malind	0	1	1

Sumber : BPS, Potensi Desa 2020

Tabel 4.1.10. Banyaknya Madrasah Aliyah (MA) Menurut Desa/Kelurahan di Distrik Malind, 2020

Desa/Kelurahan	Negeri	Swasta	Jumlah
(1)	(2)	(3)	(4)
1. Domande	0	0	0
2. Kaiburse	0	0	0
3. Kumbe	0	0	0
4. Onggari	0	0	0
5. Padang Raharja	0	0	0
6. Rawasari	0	0	0
7. Suka Maju	0	0	0
Distrik Malind	0	0	0

Sumber : BPS, Potensi Desa 2020

Tabel 4.1.11. Banyaknya Sekolah Menengah Kejuruan (SMK) Menurut Desa/Kelurahan di Distrik Malind, 2020

Desa/Kelurahan	Negeri	Swasta	Jumlah
(1)	(2)	(3)	(4)
1. Domande	0	0	0
2. Kaiburse	0	0	0
3. Kumbe	1	0	1
4. Onggari	0	0	0
5. Padang Raharja	0	0	0
6. Rawasari	0	0	0
7. Suka Maju	0	0	0
Distrik Malind	1	0	1

Sumber : BPS, Potensi Desa 2020

Tabel 4.1.12. Banyaknya Akademi/Perguruan Tinggi Menurut Desa/Kelurahan di Distrik Malind, 2020

Desa/Kelurahan	Negeri	Swasta	Jumlah
(1)	(2)	(3)	(4)
1. Domande	0	0	0
2. Kaiburse	0	0	0
3. Kumbe	0	0	0
4. Onggari	0	0	0
5. Padang Raharja	0	0	0
6. Rawasari	0	0	0
7. Suka Maju	0	0	0
Distrik Malind	0	0	0

Sumber : BPS, Potensi Desa 2020

Tabel 4.1.13. Kemudahan Untuk Mencapai Sarana Pendidikan Terdekat bagi Desa/Kelurahan yang Tidak Ada Sarana Pendidikan Menurut Desa/Kelurahan dan Jenjang Pendidikan di Distrik Malind, 2020

Desa/Kelurahan	SD	MI	SMP	MTs
(1)	(2)	(3)	(4)	
1. Kumbe	0	0	0	2
2. Rawa Sari	0	2	2	2
3. Kaiburse	0	2	2	2
4. Padang Raharja	0	2	1	2
5. Onggari	0	3	3	3
6. Suka Maju	0	3	0	3
7. Domande	0	3	0	3
Distrik Malind				

Sumber : BPS, Potensi Desa 2020

Tabel 4.1.13. Lanjutan

Desa/Kelurahan	SMA	MA	SMK	Akademi/ Perguruan Tinggi
(1)	(2)	(3)	(4)	
1. Kumbe	2	3	0	3
2. Rawa Sari	2	3	2	3
3. Kaiburse	2	3	2	3
4. Padang Raharja	0	3	3	3
5. Onggari	3	4	3	4
6. Suka Maju	3	3	3	3
7. Domande	3	3	3	4
Distrik Malind				

BPS, Potensi Desa 2020

4.2. KESEHATAN

Tabel 4.2.1. Banyaknya Sarana Kesehatan Menurut Desa/Kelurahan dan Jenis Sarana Kesehatan di Distrik Malind, 2020

Desa/Kelurahan	Rumah	Rumah Sakit	Poliklinik/Balai
	Sakit	Bersalin	Pengobatan
(1)	(2)	(3)	(4)
1. Kumbe	0	0	0
2. Rawasari	0	0	0
3. Kaiburse	0	0	0
4. Padang Raharja	0	0	0
5. Onggari	0	0	0
6. Suka Maju	0	0	0
7. Domande	0	0	0
Distrik Malind	0	0	0

Sumber : BPS, Potensi Desa 2020

Tabel 4.2.1. Lanjutan

Desa/Kelurahan	Puskesmas		Puskesmas Pembantu
	Rawat Inap	Tanpa Rawat Inap	
(1)	(5)	(6)	(7)
1. Kumbe	1	0	0
2. Rawa Sari	0	0	1
3. Kaiburse	0	0	1
4. Padang Raharja	0	0	1
5. Onggari	0	0	1
6. Suka Maju	0	0	1
7. Domande	0	0	1
Distrik Malind	1	0	6

Sumber : BPS, Potensi Desa 2020

Tabel 4.2.2. Kemudahan Untuk Mencapai Sarana Kesehatan Terdekat bagi Desa/Kelurahan yang Tidak Sarana Kesehatan Menurut Desa/Kelurahan dan Jenis Sarana Kesehatan di Distrik Malind, 2020

Desa/Kelurahan	Rumah Sakit	Rumah Sakit	Poliklinik/Balai
		Bersalin	Pengobatan
(1)	(2)	(3)	(4)
1. Kumbe	3	4	2
2. Rawa Sari	3	4	3
3. Kaiburse	3	4	3
4. Padang Raharja	3	4	3
5. Onggari	4	4	4
6. Suka Maju	3	4	3
7. Domande	4	4	4

Sumber : BPS, Potensi Desa 2020

Tabel 4.2.2. Lanjutan

Desa/Kelurahan	Puskesmas		Puskesmas Pembantu
	Rawat Inap	Tanpa Rawat Inap	
(1)	(5)	(6)	(7)
1. Kumbe	0	3	2
2. Rawa Sari	2	3	0
3. Kaiburse	2	3	0
4. Padang Raharja	2	3	0
5. Onggari	3	4	0
6. Suka Maju	3	3	0
7. Domande	3	4	0

Sumber : BPS, Potensi Desa 2020

4.3. AGAMA

Tabel 4.3.1. Jumlah Rumah Ibadah Menurut Agama di Distrik Malind, 2020

Desa/Kelurahan	Masjid	Musala	Gereja Kristen	Gereja Katholik	Pura	Wihara
(1)	(2)				(3)	(4)
1. Kumbe	6	4	2	1	0	0
2. Rawa Sari	1	6	0	0	0	0
3. Kaiburse	0	0	1	0	0	0
4. Padang Raharja	1	12	1	0	1	0
5. Onggari	0	0	0	1	0	0
6. Suka Maju	1	9	1	1	0	0
7. Domande	1	0	1	1	0	0
	10	31	6	4	1	0

Sumber: Kementerian Agama Kabupaten Merauke

4.4. ENERGI

Tabel 4.4.1. Banyaknya Keluarga Menurut Desa/Kelurahan dan Jenis Pengguna Listrik di Distrik Malind, 2020

Desa/Kelurahan	Pengguna Listrik			Bukan Pengguna Listrik
	PLN	Non PLN	Jumlah	
(1)	(2)	(3)	(4)	(5)
1. Kumbe	930	-	930	0
2. Rawa Sari	380	-	380	0
3. Kaiburse	114	-	114	0
4. Padang Raharja	694	-	694	0
5. Onggari	187	-	187	0
6. Suka Maju	570	-	570	0
7. Domande	227	-	227	0
Total	3.102	-	3.102	0

Sumber : BPS, Potensi Desa 2020

Tabel 4.4.2. Banyaknya Desa/Kelurahan Menurut Keberadaan Penerangan Jalan Utama Desa/Kelurahan Di Distrik Malind, 2014, 2018, dan 2020

Penerangan Jalan Utama	2014	2018	2020
(1)	(2)	(3)	(4)
Sumber Penerangan Jalan Utama			
Tidak Ada Penerangan	3	2	0
Listrik Pemerintah	0	0	0
Listrik Non Pemerintah	4	5	7
Non Listrik	0	0	0

Sumber : BPS, Potensi Desa 2014,2018 dan 2020

Tabel 4.4.3. Banyaknya Desa/Kelurahan Menurut Jenis Bahan Bakar Untuk Memasak yang Digunakan Oleh Sebagian Besar Keluarga Di Distrik Malind,2018,2019,dan 2020

Jenis Bahan Bakar	2018	2019	2020
(1)	(2)	(3)	(4)
Gas Kota	0	0	0
LPG 3 KG	0	0	0
LPG lebih dari 3 KG	0	0	0
Minyak Tanah	2	3	4
Kayu Bakar	5	4	3
Lainnya	0	0	0

Sumber : BPS, Potensi Desa 2018,2019,dan 2020

Tabel 4.4.4. Banyaknya Desa/Kelurahan Menurut Sumber Air Minum Sebagian Besar Keluarga Di Distrik Malind, 2018,2019,dan 2020

Sumber Air Minum	2018	2019	2020
(1)	(2)	(3)	(4)
Air Kemasan Bermerk	0	0	0
Air Isi Ulang	1	0	0
Ledeng Dengan Meteran	0	0	0
Ledeng Tanpa Meteran	0	0	0
Sumur Bor/Pompa	0	2	0
Sumur	6	5	7
Mata Air	0	0	0
Sungai/Danau/Kolam/Waduk /Situ/Embung/Bendungan	0	0	0
Air Hujan	0	0	0
Lainnya	0	0	0

Sumber : BPS, Potensi Desa 2018,2019,dan 2020

Tabel 4.4.5. Banyaknya Desa/Kelurahan Menurut Penggunaan Fasilitas Tempat Buang Air Besar Sebagian Besar Keluarga Di Distrik Malind, 2018,2019,dan 2020

Fasilitas Tempat Buang Air Besar	2018	2019	2020
(1)	(2)	(3)	(4)
Jamban			
Sendiri	7	7	7
Bersama	0	0	0
Umum	0	0	0
Bukan Jamban	0	0	0

Sumber : BPS, Potensi Desa 2018,2019,dan 2020

4.5. BENCANA ALAM

Tabel 4.5.1. Banyaknya Kejadian Bencana Alam Menurut Desa/Kelurahan dan Jenis Bencana Alam di Distrik Malind, 2020

Desa/Kelurahan	Gempa Bumi	Tsunami	Gunung Meletus	Tanah Longsor
(1)	(2)	(3)	(4)	(5)
1. Kumbe	0	0	0	0
2. Rawa Sari	0	0	0	0
3. Kaiburse	0	0	0	0
4. Padang Raharja	0	0	0	0
5. Onggari	0	0	0	0
6. Suka Maju	0	0	0	0
7. Domande	0	0	0	0
Distrik Malind	0	0	0	0

Sumber : BPS, Potensi Desa 2020

Tabel 4.2.1. Lanjutan

Desa/Kelurahan	Banjir	Banjir Bandang	Kekeringan
(1)	(6)	(7)	(8)
1. Kumbe	0	0	0
2. Rawa Sari	0	0	0
3. Kaiburse	0	0	0
4. Padang Raharja	0	0	0
5. Onggari	0	0	0
6. Suka Maju	0	0	0
7. Domande	0	0	0
Distrik Malind	0	0	0

Sumber : BPS, Potensi Desa 2020

Tabel 4.2.1. Lanjutan

Desa/Kelurahan	Kebakaran Hutan dan Lahan	Angin Puyuh/Putting Beliung/Topan	Gelombang Pasang Laut
(1)	(6)	(7)	(8)
1. Kumbe	0	0	0
2. Rawa Sari	0	0	0
3. Kaiburse	0	0	0
4. Padang Raharja	0	0	0
5. Onggari	0	0	0
6. Suka Maju	0	0	0
7. Domande	0	0	0
Distrik Malind	0	0	0

Sumber : BPS, Potensi Desa 2020

Tabel 4.2.2. Banyaknya Korban Jiwa Akibat Bencana Alam Menurut Desa/Kelurahan dan Jenis Bencana Alam di Distrik Malind, 2020

Desa/Kelurahan	Gempa Bumi	Tsunami	Gunung Meletus	Tanah Longsor
(1)	(2)	(3)	(4)	(5)
1. Kumbe	0	0	0	0
2. Rawa Sari	0	0	0	0
3. Kaiburse	0	0	0	0
4. Padang Raharja	0	0	0	0
5. Onggari	0	0	0	0
6. Suka Maju	0	0	0	0
7. Domande	0	0	0	0
Distrik Malind	0	0	0	0

Sumber : BPS, Potensi Desa 2020

Tabel 4.2.2. Lanjutan

Desa/Kelurahan	Banjir	Banjir Bandang	Kekeringan
(1)	(6)	(7)	(8)
1. Kumbe	0	0	0
2. Rawa Sari	0	0	0
3. Kaiburse	0	0	0
4. Padang Raharja	0	0	0
5. Onggari	0	0	0
6. Suka Maju	0	0	0
7. Domande	0	0	0
Distrik Malind	0	0	0

Sumber : BPS, Potensi Desa 2020

Tabel 4.2.2. Lanjutan

Desa/Kelurahan	Kebakaran Hutan dan Lahan	Angin Puyuh/Putting Beliung/Topan	Gelombang Pasang Laut
(1)	(6)	(7)	(8)
1. Kumbe	0	0	0
2. Rawa Sari	0	0	0
3. Kaiburse	0	0	0
4. Padang Raharja	0	0	0
5. Onggari	0	0	0
6. Suka Maju	0	0	0
7. Domande	0	0	0
Distrik Malind	0	0	0

Sumber : BPS, Potensi Desa 2020

Tabel 4.2.3. Keberadaan Fasilitas/Upaya Antisipasi/Mitigasi Bencana Alam Menurut Desa/Kelurahan di Distrik Malind, 2020

Desa/Kelurahan	Sistem Peringatan Dini Bencana Alam	Sistem Peringatan Dini Khusus Tsunami	Perlengkapan Keselamatan
(1)	(2)	(3)	(4)
1. Kumbe	Tidak Ada	Tidak Ada	Tidak Ada
2. Rawa Sari	Tidak Ada	Tidak Ada	Tidak Ada
3. Kaiburse	Tidak Ada	Tidak Ada	Tidak Ada
4. Padang Raharja	Tidak Ada	Tidak Ada	Tidak Ada
5. Onggari	Tidak Ada	Tidak Ada	Tidak Ada
6. Suka Maju	Tidak Ada	Tidak Ada	Tidak Ada
7. Domande	Tidak Ada	Tidak Ada	Tidak Ada
Distrik Malind			

Sumber : BPS, Potensi Desa 2020

Tabel 4.2.3. Lanjutan

Desa/Kelurahan	Rambu-Rambu dan Jalan Evakuasi Bencana	Pembuatan, Perawatan, atau Normalisasi: Sungai, Kanal, Tanggul, Parit, Drainase, Waduk, Pantai, dll
(1)	(5)	(7)
1. Kumbe	Tidak Ada	Tidak Ada
2. Rawa Sari	Tidak Ada	Tidak Ada
3. Kaiburse	Tidak Ada	Tidak Ada
4. Padang Raharja	Tidak Ada	Tidak Ada
5. Onggari	Tidak Ada	Tidak Ada
6. Suka Maju	Tidak Ada	Tidak Ada
7. Domande	Tidak Ada	Tidak Ada
Distrik Malind		

Sumber : BPS, Potensi Desa 2020

4.6 EKONOMI

Tabel 4.2.1. Banyaknya Sarana dan Prasarana Ekonomi Menurut Desa/Kelurahan dan Jenisnya di Distrik Malind, 2020

Desa/Kelurahan	Kelompok Pertokoan	Pasar dengan Bangunan Permanen	Pasar dengan Bangunan Semi Permanen	Pasar Tanpa Bangunan
(1)	(2)	(3)	(4)	(5)
1. Kumbe	0	0	1	0
2. Rawa Sari	0	0	0	0
3. Kaiburse	0	0	0	0
4. Padang Raharja	0	1	0	0
5. Onggari	0	0	0	0
6. Suka Maju	0	0	0	0
7. Domande	0	0	0	0
Distrik Malind	0	1	1	0

Sumber : BPS, Potensi Desa 2020

Tabel 4.2.1. Lanjutan

Desa/Kelurahan	Minimarket/ Swalayan	Toko/Warung Kelontong	Restoran/Rumah Makan
(1)	(2)	(3)	(4)
1. Kumbe	0	15	0
2. Rawa Sari	0	4	0
3. Kaiburse	0	7	0
4. Padang Raharja	0	40	0
5. Onggari	0	6	0
6. Suka Maju	0	32	0
7. Domande	0	10	0
Distrik Malind	0	114	0

Sumber : BPS, Potensi Desa 2020

Tabel 4.2.1. Lanjutan

Desa/Kelurahan	Warung/Kedai Makanan	Hotel	Hostel/Motel/Losmen/Wisma
(1)	(2)	(3)	(4)
1. Kumbe	5	0	0
2. Rawa Sari	3	0	0
3. Kaiburse	0	0	0
4. Padang Raharja	2	0	0
5. Onggari	0	0	0
6. Suka Maju	3	0	0
7. Domande	0	0	0
Distrik Malind	13	0	0

Sumber : BPS, Potensi Desa 2020

Tabel 4.2.2. Banyaknya Sarana Lembaga Keuangan yang Beroperasi Menurut Desa/Kelurahan dan Jenisnya di Distrik Malind, 2020

Desa/Kelurahan	Bank Umum Pemerintah	Bank Umum Swasta	Bank Perkreditan Rakyat
(1)	(2)	(3)	(4)
1. Domande	0	0	0
2. Kaiburse	0	0	0
3. Kumbe	0	0	0
4. Onggari	0	0	0
5. Padang Raharja	0	0	0
6. Rawasari	0	0	0
7. Suka Maju	0	0	0
Distrik Malind	0	0	0

Sumber : BPS, Potensi Desa 2020

Tabel 4.2.3. Banyaknya Koperasi yang Masih Aktif Menurut Desa/Kelurahan dan Jenis Koperasi di Distrik Malind, 2020

Desa/Kelurahan	Koperasi Unit Desa (KUD)	Koperasi	
		Industri Kecil dan Kerajinan Rakyat	Koperasi Simpan Pinjam (Kospin)
(1)	(2)	(3)	(4)
1. Domande	0	0	0
2. Kaiburse	0	0	0
3. Kumbe	0	0	0
4. Onggari	0	0	0
5. Padang Raharja	0	0	1
6. Rawasari	0	0	0
7. Suka Maju	0	0	1
Distrik Malind	0	0	2

Sumber : BPS, Potensi Desa 2020

Tabel 4.2.4. Banyaknya Embung Desa Menurut Desa/Kelurahan di Distrik Malind, 2019 dan 2020

Desa/Kelurahan	2019	2020
(1)	(2)	(3)
1. Domande	0	0
2. Kaiburse	0	0
3. Kumbe	0	0
4. Onggari	0	0
5. Padang Raharja	5	5
6. Rawasari	1	1
7. Suka Maju	8	8
Distrik Malind	14	14

Sumber : BPS, Potensi Desa 2020

4.7 TELEKOMUNIKASI

Tabel 4.7.1. Banyaknya Embung Desa Menurut Desa/Kelurahan di Distrik Malind, 2020

Desa/Kelurahan	Jumlah Menara Telepon Seluler (BTS)	Jumlah Operator Layanan Komunikasi	Kondisi Sinyal Telepon Seluler
		Telepon Seluler Yang Menjangkau di Desa/Kelurahan	di Sebagian Besar Wilayah Desa/Kelurahan
(1)	(2)	(3)	(4)
1. Kumbe	1	2	2
2. Rawa Sari	2	2	2
3. Kaiburse	0	2	2
4. Padang Raharja	1	2	1
5. Onggari	0	2	2
6. Suka Maju	1	2	1
7. Domande	1	2	1
Distrik Malind	6	14	

Sumber : BPS, Potensi Desa 2020

Catatan : Kondisi Sinyal Telepon

1. Sinyal Sangat Kuat
2. Sinyal Kuat
3. Sinyal Lemah

4.8 OLAHRAGA

Tabel 4.8.1. Banyaknya Desa/Kelurahan yang Memiliki Kelompok Kegiatan Olahraga Menurut Jenis Olahraga dan Ketersediaan Fasilitas/Lapangan Olahraga di Distrik Malind, 2020

Jenis Olahraga	Kondisi Fasilitas/Lapangan Olahraga			Tidak Ada Fasilitas/Lapangan Olahraga
	Baik	Rusak Sedang	Rusak Parah	
(1)	(2)	(3)	(4)	(5)
1. Sepak bola	3	2	0	2
2. Bola voli	2	2	0	3
3. Bulu tangkis	2	2	0	3
4. Bola basket	0	0	0	7
5. Tenis Lapangan	0	0	0	7
6. Tenis Meja	2	1	0	4
7. Futsal	0	1	0	6
8. Renang	0	0	0	7
9. Bela Diri	2	0	0	5
10. Bilyard	0	0	0	7
11. Pusat Kebugaran	0	0	0	7
12. Lainnya	0	0	0	7
Distrik Malind	11	8	0	59

Sumber : BPS, Potensi Desa 2020

Tabel 4.8.2. Sarana Transportasi Antar Desa/Kelurahan Menurut Desa/Kelurahan di Distrik Malind, 2020

Desa/Kelurahan	Jenis Transportasi	Keberadaan Angkutan Umum
(1)	(2)	(3)
1. Kumbe	1	2
2. Rawa Sari	1	2
3. Kaiburse	1	2
4. Padang Raharja	1	1
5. Onggari	1	2
6. Suka Maju	1	1
7. Domande	1	2

Distrik Malind

Sumber : BPS, Potensi Desa 2020

Tabel 4.8.3. Kondisi Jalan Darat Antar Desa/Kelurahan Menurut Desa/Kelurahan di Distrik Malind, 2020

Desa/Kelurahan	Jenis Permukaan Jalan	Dapat Dilalui Kendaraan Bermotor
(1)	(2)	(3)
1. Kumbe	1	1
2. Rawa Sari	1	1
3. Kaiburse	1	1
4. Padang Raharja	1	1
5. Onggari	1	1
6. Suka Maju	1	1
7. Domande	1	1

Sumber : BPS, Potensi Desa 2020

Tabel 4.8.4. Keberadaan Kantor Pos/ Pos Pembantu/Rumah Pos dan Perusahaan/Agen Jasa Ekspedisi Swasta Menurut Desa/Kelurahan di Distrik Malind, 2020

Desa/Kelurahan	Keberadaan Kantor Pos/ Pos Pembantu/Rumah Pos	Perusahaan/Agen Jasa Ekspedisi Swasta
(1)	(2)	(3)
1. Kumbe	4	4
2. Rawa Sari	4	4
3. Kaiburse	4	4
4. Padang Raharja	4	4
5. Onggari	4	4
6. Suka Maju	4	4
7. Domande	4	4

Sumber : BPS, Potensi Desa 2020

PERTANIAN

PRODUKSI TANAMAN PANGAN DIRINCI MENURUT KOMODITAS



PADI

50.943,60



KACANG TANAH

50,60



JAGUNG

59,40



UBI JALAR

57,00



KEDELAI

-



UBI KAYU

412,50



<https://meraukekab.bps.go.id>

PENJELASAN TEKNIS

Data pokok tanaman pangan yang dikumpulkan adalah luas panen dan produktivitas (hasil per hektar). Produksi tanaman pangan merupakan hasil perkalian antara luas panen dengan produktivitas. Pengumpulan data luas panen dilakukan setiap bulan dengan pendekatan area kecamatan di seluruh wilayah Indonesia. Pengumpulan data produktivitas dilakukan melalui pengukuran langsung pada plot ubinan berukuran $2 \frac{1}{2}$ m X $2 \frac{1}{2}$ m. Pengumpulan data produktivitas dilakukan setiap subround (empat bulanan) pada waktu panen petani.

Data populasi ternak bersumber dari Dinas Pertenakan Kabupaten Merauke, sedangkan rumah tangga perikanan tangkap adalah rumah tangga yang melakukan penangkapan ikan/binatang air lainnya/tanaman air dengan tujuan sebagian/seluruh hasilnya untuk dijual.

ULASAN

Tanaman Pangan

Distrik Malind adalah penghasil tanaman padi terbesar ke empat di Kabupaten Merauke. Pada tahun 2020 produksi padi di Distrik Malind adalah sebesar 50943,60 ton dengan luas tanam 9612,00 ha.

Hortikultura

Di tahun 2020 tanaman tomat merupakan tanaman hortikultura dengan produksi tertinggi yaitu sebanyak 1020,90ton dengan luas tanam 6,15 ha, dan mengalami kenaikan dari tahun sebelumnya. Produksi terbesar kedua adalah Kol / Kubis yaitu sebanyak 771,90ton dengan luas panennya sebesar 3.10 ha.

Perkebunan

Pada tahun 2020 tanaman perkebunan yang banyak dihasilkan di Distrik Malind adalah kelapa. Dimana total produksi tanaman tersebut adalah sebesar 760 ton dengan luas lahan 760 ha.

Peternakan

Pada tahun 2020 Peternakan yang di hasilkan di Distrik Malind adalah sapi dengan jumlah 3685 ekor dan ternak yg terkecil adalah Kerbau dengan jumlah 195 ekor.

Gambar 8. Jumlah luas Panen dan Produksi Tanaman Padi Di Distrik Malind, 2020

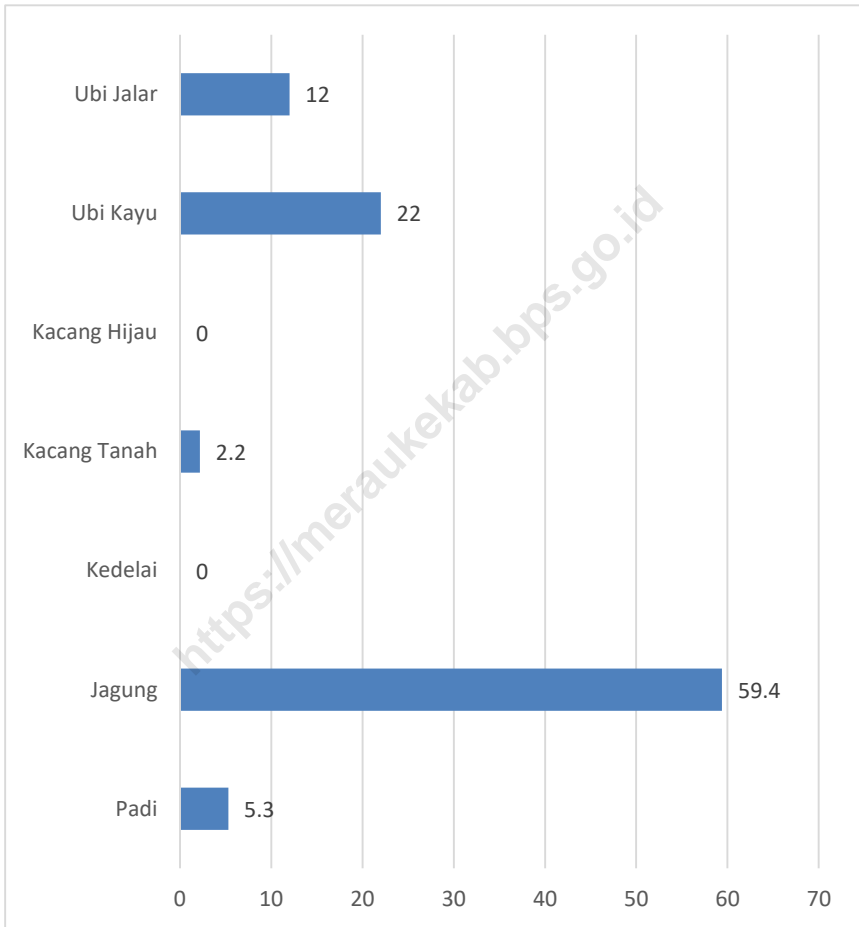

Sumber: Dinas Tanaman Pangan, Hortikultura dan Perkebunan Kabupaten Merauke

Gambar 9. Produksi (Ton) Tanaman Hortikultura di Distrik Malind, 2020

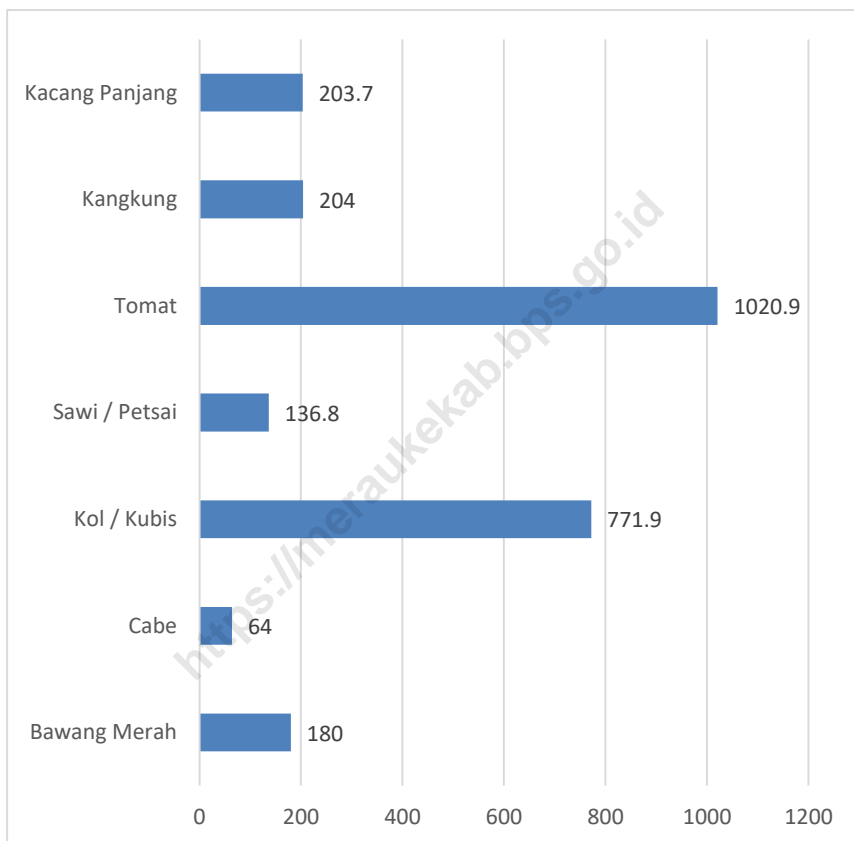

Sumber: Dinas Tanaman Pangan, Hortikultura dan Perkebunan Kabupaten Merauke

5.1. TANAMAN PANGAN

Tabel 5.1.1. Sumber Penghasilan Utama Sebagian Besar Penduduk Dirinci Menurut Kampung Di Distrik Malind, 2020

Kampung	Sumber Penghasilan Utama	
	Sektor	Komoditi
(1)	(2)	(3)
Kumbe	Pertanian	Sagu / Pisang
Rawa Sari	Pertanian	Sagu / Pisang
Kaiburse	Pertanian	Sagu / Pisang
Padang Raharja	Pertanian	Padi/Palawija
Onggari	Pertanian	Padi/Palawija
Suka Maju	Pertanian	Padi/Palawija
Domande	Pertanian	Padi/Palawija

Sumber: Dinas Tanaman Pangan, Hortikultura dan Perkebunan Kabupaten Merauke

Tabel 5.1.2. Luas Tanam Dan Luas Panen Tanaman Pangan Dirinci Menurut Komoditas Di Distrik Malind, 2020

Komoditi	Luas Panen (ha)
(1)	(3)
Padi	9.612,00
Jagung	-
Kedelai	-
Kacang Tanah	23,00
Kacang Hijau	-
Ubi Kayu	18,75
Ubi Jalar	4,75
Jumlah	

Sumber: Dinas Tanaman Pangan, Hortikultura dan Perkebunan Kabupaten Merauke

Tabel 5.1.3. Produksi dan Produktivitas Tanaman Pangan Dirinci Menurut Komoditas Di Distrik Malind, 2020

Komoditi	Produksi (ton)	Produktivitas (ton/ha)
(1)	(2)	(3)
Padi	50.943,60	5,30
Jagung	59,40	
Kedelai	-	-
Kacang Tanah	50,60	2,20
Kacang Hijau	-	-
Ubi Kayu	412,50	22,00
Ubi Jalar	57,00	12,00
Jumlah		

Sumber: Dinas Tanaman Pangan, Hortikultura dan Perkebunan Kabupaten Merauke

5.2. HORTIKULTURA

Tabel 5.2.1. Luas Panen dan Produksi Tanaman Sayuran Dirinci Menurut Jenis Sayuran Di Distrik Malind, 2020

Komoditi	Luas Panen (ha)	Produksi (ton)
(1)	(2)	(3)
Bawang Merah	2,00	180,00
Cabe	1,00	64,00
Kol / Kubis	3,1	771,90
Sawi / Petsai	0,8	136,80
Tomat	6,15	1.020,90
Kangkung	2,00	204,00
Kacang Panjang	4,85	203,70
Jumlah		

Sumber: Dinas Tanaman Pangan, Hortikultura dan Perkebunan Kabupaten Merauke

Tabel 5.2.2. Luas Panen Dan Produksi Buah – buahan Dirinci Menurut Jenis Buah Di Distrik Malind, 2020

Komoditi	Luas Panen (ha)	Produksi (ton)
(1)	(2)	(3)
Mangga	-	...
Pisang
Pepaya
Nanas
Jambu Biji
Jambu Air
Jambu Bol
Jeruk Valencia
Jeruk Keprok
Jeruk Siam
Jeruk Besar
Jumlah

Sumber: Dinas Tanaman Pangan, Hortikultura dan Perkebunan Kabupaten Merauke

*Data tidak tersedia

5.3. PERKEBUNAN

Tabel 5.3.1. Luas Lahan dan Produksi Tanaman Perkebunan Dirinci Menurut Jenis Tanaman Di Distrik Malind, 2020

Komoditi	Luas Lahan (ha)	Produksi (ton)
(1)	(2)	(3)
Karet	-	-
Kelapa	760	760
Kelapa Sawit	-	-
Lada	-	-
Jambu Mete	-	-
Pinang	-	-
Kapuk Randu	-	-
Kemiri	-	-
Jarak	-	-
Tebu	-	-
Vanili	-	-
Jahe	-	-
Jumlah		

Sumber: Dinas Tanaman Pangan, Hortikultura dan Perkebunan Kabupaten Merauke

5.4. PETERNAKAN

Tabel 5.4.1. Jumlah Populasi Ternak Dirinci Menurut Jenis Ternak Di Distrik Malind, 2020

Jenis Ternak	Jumlah
(1)	(2)
Sapi Potong	3685
Kerbau	195
Kuda	214
Kambing	1106
Babi	1054

Sumber: Dinas Peternakan dan Kesehatan Hewan Kabupaten Merauke

Tabel 5.4.2. Jumlah Produksi Daging Ternak Dirinci Menurut Jenis Ternak Di Distrik Malind, 2020

Jenis Ternak	Jumlah
(1)	(2)
Sapi Potong	84000
Kerbau	6050
Kuda	0
Kambing	2670
Babi	0

Sumber: Dinas Peternakan dan Kesehatan Hewan Kabupaten Merauke

Tabel 5.4.3. Jumlah Populasi Unggas Dirinci Menurut Jenis Unggas Di Distrik Malind, 2020

Jenis Unggas	Populasi (Ekor)
(1)	(2)
Ayam Kampung	39.684
Ayam Petelor	0
Ayam Pedaging	0
Itik	1.869

Sumber: Dinas Peternakan dan Kesehatan Hewan Kabupaten Merauke

Tabel 5.4.4. Produksi Daging Unggas Dirinci Menurut Jenis Unggas Di Distrik Malind, 2020

Jenis Unggas	Produksi (Kg)
(1)	(2)
Ayam Kampung	154.090
Ayam Petelor	0
Ayam Pedaging	0
Itik	1.980

Sumber: Dinas Peternakan dan Kesehatan Hewan Kabupaten Merauke

Tabel 5.4.5. Produksi Telur Unggas Dirinci Menurut Jenis Unggas Di Distrik Malind, 2020

Jenis Unggas	Produksi (Butir)
(1)	(2)
Ayam Kampung	58.961
Ayam Petelor	0
Itik	19.935

Sumber: Dinas Peternakan dan Kesehatan Hewan Kabupaten Merauke



**DATA
MENCERDASKAN
BANGSA**

ENLIGHTEN THE NATION



BPS Kabupaten Merauke

Jl. R.E. Martadinata No. 2 Merauke 99611

Telp./Fax : (0967) 321928

Email : bps9401@bps.go.id

ISBN 978-602-5980-25-1 (PDF)

