

KATALOG : 11020013273210

Kecamatan CIBEUNYING KIDUL DALAM ANGKA 2016



Kantor Kecamatan Cibeuuying Kidul



**BADAN PUSAT STATISTIK
KOTA BANDUNG**
Statistics of Bandung City



Nomor Katalog:

1102001.3273210

Nomor Publikasi BPS:

3273.1626

Ukuran Buku:

15 cm x 21 cm

Jumlah Halaman:

xxii + 104 Halaman

Naskah:

Riya Supriyatin, S.Si

Penyunting:

Badan Pusat Statistik Kota Bandung

Gambar Grafik:

Riya Supriyatin, S.Si

Penerbit:

Badan Pusat Statistik Kota Bandung

Dilarang mengumumkan, mendistribusikan, mengomunikasikan, dan/atau menggandakan sebagian atau seluruh isi buku ini untuk tujuan komersil tanpa izin tertulis dari Badan Pusat Statistik

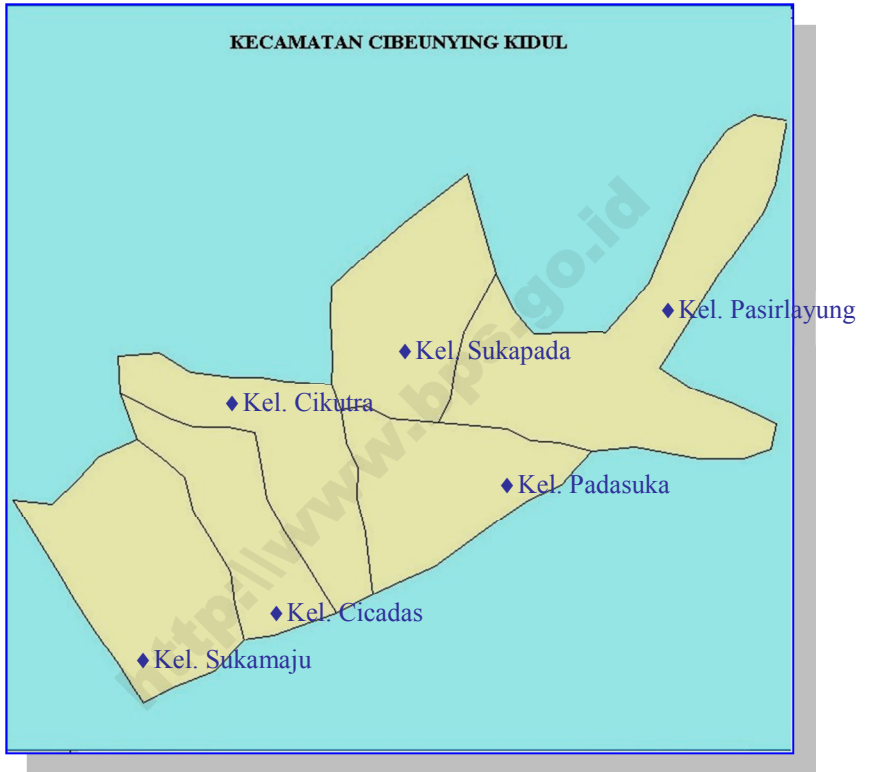



Ir. Hj. Sri Daty
Kepala BPS Kota Bandung



KATA PENGANTAR

Publikasi “Kecamatan Cibeunying Kidul Dalam Angka Tahun 2016” mencoba menjawab kebutuhan akan data di tingkat wilayah yang lebih kecil, atau lebih dikenal dengan *Small Area Statistic*.

Publikasi ini menyajikan berbagai data keadaan tahun 2015 yang meliputi keadaan Geografis, Pemerintahan, Kependudukan dan Ketenagakerjaan, Sosial, Pertanian, Perindustrian dan Energi, Perdagangan, Komunikasi dan Pariwisata serta Keuangan. Data dalam publikasi ini diperoleh dari berbagai sumber, seperti Kantor Kelurahan, Kantor Kecamatan, BKB, Puskesmas, KUA dan lain-lain.

Publikasi ini mudah-mudahan dapat menambah referensi data di tingkat kecamatan yang tentu saja jauh untuk dikatakan sempurna. Untuk itu, kritik dan saran yang bersifat membangun senantiasa kita harapkan agar di waktu yang akan datang publikasi ini tetap eksis. Apabila masih terdapat data yang kurang informatif, kepada para konsumen data dapat merujuk pada sumber data yang terdapat pada bagian bawah setiap tabel.

Akhirnya, kepada semua pihak yang telah membantu terbitnya publikasi ini, kami ucapkan terimakasih.

Bandung, Juli 2016

BADAN PUSAT STATISTIK
KOTA BANDUNG
Kepala,

IR. HJ. SRI DATY

<http://www.bps.go.id>

	Halaman
Hal Kutip	i
Peta Kecamatan	iii
Kata Pengantar	vii
Daftar Isi	ix
Daftar Tabel	xi
Daftar Gambar	xix
Sekilas Kecamatan	xxi
Bab 1 Geografi	1
Bab 2 Pemerintahan	9
Bab 3 Penduduk dan Ketenagakerjaan.....	17
Bab 4 Sosial	
4.1. Pendidikan	33
4.2. Kesehatan	43
4.3. Keluarga Berencana	47
4.4. Kesejahteraan Sosial	50
4.5. Agama	54

DAFTAR ISI

	4.6. Keamanan dan Ketertiban	66
	4.7. Sosial Lainnya.....	71
Bab 5	Pertanian	75
Bab 6	Perindustrian dan Energi	79
Bab 7	Perdagangan.....	83
Bab 8	Komunikasi dan Pariwisata	
	8.1. Komunikasi.....	89
	8.2. Pariwisata	90
Bab 9	Keuangan.....	97

DAFTAR TABEL

<u>Tabel</u>	Judul	<u>Halaman</u>
Bab 1. Geografis		
1.1	Luas Wilayah Menurut Kelurahan di Kecamatan Cibeunying Kidul Tahun 2015.....	3
1.2	Jarak Antar Kelurahan, Ke Kecamatan dan Ke Pemerintahan Kota Bandung Tahun 2015.....	4
1.3	Jarak Kecamatan Cibeunying Kidul ke kecamatan lain dan Ke Pemerintahan Kota Bandung Tahun 2015.....	5
Bab 2. Pemerintahan		
2.1	Jumlah RW, RT dan Klasifikasi Kelurahan di Kecamatan Cibeunying Kidul Tahun 2015.....	12
2.2	Jumlah Pegawai per Kelurahan Dirinci Menurut PNS dan Non PNS serta jenis Kelamin di Lingkungan Pemerintahan Kecamatan Cibeunying Kidul Tahun 2015.....	13
2.3	Jumlah Pegawai per Kelurahan Menurut Tingkat Pendidikan yang Ditamatkan di Lingkungan Pemerintahan Kecamatan Cibeunying Kidul Tahun 2015.....	14
2.4	Jumlah Pegawai per Kelurahan Menurut Golongan di Lingkungan Pemerintahan Kecamatan Cibeunying Kidul Tahun 2015.....	15

<u>Tabel</u>	Judul	<u>Halaman</u>
Bab 3. Penduduk dan Ketenagakerjaan		
3.1	Luas Wilayah, Jumlah dan Kepadatan Penduduk per Kelurahan di Kecamatan Cibeunying Kidul Tahun 2015.....	19
3.2	Jumlah Penduduk, KK dan Kepadatan per KK Menurut Kelurahan di Kecamatan Cibeunying Kidul Tahun 2015.....	20
3.3	Jumlah Penduduk Menurut Jenis Kelamin per Kelurahan di Kecamatan Cibeunying Kidul Tahun 2015.....	21
3.4	Jumlah Penduduk Menurut Jenis Kelamin dan Kelompok Umur di Kecamatan Cibeunying Kidul Tahun 2015.....	22
3.5	Jumlah Kelahiran dan Kematian Menurut Jenis Kelamin per Kelurahan di Kecamatan Cibeunying Kidul Tahun 2015.....	23
3.6	Jumlah Migrasi Masuk dan Keluar Menurut Jenis Kelamin per Kelurahan di Kecamatan Cibeunying Kidul Tahun 2015.....	24
3.7	Klasifikasi Penduduk Menurut Jenis Kelamin dan Ketenagakerjaan per Kelurahan di Kecamatan Cibeunying Kidul Tahun 2015.....	25
3.8	Penduduk 10 Tahun Keatas Menurut Jenis Kelamin dan Pendidikan Tertinggi yang Ditamatkan Di Kecamatan Cibeunying Kidul Tahun 2015.....	26
3.9	Jumlah Penduduk Menurut Jenis Mata Pencaharian per Kelurahan di Kecamatan Cibeunying Kidul Tahun 2015.....	27

<u>Tabel</u>	Judul	<u>Halaman</u>
3.10	Jumlah Penduduk Menurut Agama yang Dianut per Kelurahan di Kecamatan Cibeunying Kidul Tahun 2015.....	29

Bab 4. Sosial

4.1.1	Jumlah Sekolah Umum Menurut Tingkatan Sekolah (Negeri dan Swasta) per Kelurahan di Kecamatan Cibeunying Kidul Tahun 2015.....	33
4.1.2	Jumlah Guru dan Murid TK (Negeri dan Swasta) per Kelurahan di Kecamatan Cibeunying Kidul Tahun 2015.....	36
4.1.3	Jumlah Guru dan Murid SD (Negeri dan Swasta) per Kelurahan di Kecamatan Cibeunying Kidul Tahun 2015.....	37
4.1.4	Jumlah Guru dan Murid SMP (Negeri dan Swasta) per Kelurahan di Kecamatan Cibeunying Kidul Tahun 2015.....	38
4.1.5	Jumlah Guru dan Murid SMA (Negeri dan Swasta) per Kelurahan di Kecamatan Cibeunying Kidul Tahun 2015.....	39
4.1.6	Jumlah Guru dan Murid SMK (Negeri dan Swasta) per Kelurahan di Kecamatan Cibeunying Kidul Tahun 2015.....	40
4.1.7	Jumlah Dosen dan Mahasiswa D3 / Akademi (Negeri dan Swasta) per Kelurahan di Kecamatan Cibeunying Kidul Tahun 2015.....	41
4.1.8	Jumlah Dosen dan Mahasiswa D4 & S1 / Perguruan Tinggi (Negeri dan Swasta) per Kelurahan di Kecamatan Cibeunying Kidul Tahun 2015.....	42

DAFTAR TABEL

<u>Tabel</u>	<u>Judul</u>	<u>Halaman</u>
4.2.1	Jumlah Sarana Kesehatan per Kelurahan di Kecamatan Cibeunying Kidul Tahun 2015.....	43
4.2.2	Jumlah Balita yang Diimunisasi menurut Jenis Imunisasi per Kelurahan di Kecamatan Cibeunying Kidul Tahun 2015.....	46
4.3.1	Jumlah PUS dan Peserta KB Aktif per Kelurahan di Kecamatan Cibeunying Kidul Tahun 2015.....	47
4.3.2	Jumlah Peserta KB Aktif Menurut Jenis Alat Kontrasepsi yang Digunakan per Kelurahan di Kecamatan Cibeunying Kidul Tahun 2015.....	48
4.4.1	Jumlah KK dan Jiwa Menurut Tahapan KS per Kelurahan di Kecamatan Cibeunying Kidul Tahun 2015.....	50
4.4.2	Jumlah KK Penerima Raskin dan Alokasinya per Kelurahan di Kecamatan Cibeunying Kidul Tahun 2015.....	52
4.4.3	Jumlah Penduduk Penyandang Cacat Menurut Jenisnya per Kelurahan di Kecamatan Cibeunying Kidul Tahun 2015.....	53
4.5.1	Jumlah Sarana Peribadatan per Kelurahan di Kecamatan Cibeunying Kidul Tahun 2015.....	54
4.5.2	Jumlah Sarana Kegiatan Agama Islam per Kelurahan di Kecamatan Cibeunying Kidul Tahun 2015.....	56
4.5.3	Jumlah Sekolah Agama Islam Menurut Tingkatan Sekolah (Negeri dan Swasta) per Kelurahan di Kecamatan Cibeunying Kidul Tahun 2015.....	57
4.5.4	Jumlah Pemberi dan Penerima Zakat Fitrah per Kelurahan di Kecamatan Cibeunying Kidul Tahun 2015.....	60
4.5.5	Jumlah Zakat Fitrah Terkumpul Menurut Jenisnya per Kelurahan di Kecamatan Cibeunying Kidul Tahun 2015.....	61

<u>Tabel</u>	Judul	<u>Halaman</u>
4.5.6	Jumlah Jemaah Haji Menurut Jenis Kelamin per Kelurahan di Kecamatan Cibeunying Kidul Tahun 2015.....	62
4.5.7	Jumlah Pemberi dan Penerima Hewan Qurban per Kelurahan di Kecamatan Cibeunying Kidul Tahun 2015.....	63
4.5.8	Jumlah Hewan Qurban Menurut Jenis per Kelurahan di Kecamatan Cibeunying Kidul Tahun 2015.....	64
4.5.9	Jumlah Nikah, Talak, Cerai dan Rujuk per Kelurahan di Kecamatan Cibeunying Kidul Tahun 2015.....	65
4.6.1	Jumlah Gangguan Umum Kamtibmas Menurut Jenis Per Kelurahan di Kecamatan Cibeunying Kidul Tahun 2015.....	66
4.6.2	Jumlah Kejadian Bencana Alam per Kelurahan di Kecamatan Cibeunying Kidul Tahun 2015.....	68
4.6.3	Jumlah Korban Akibat Bencana Alam Per Kelurahan di Kecamatan Cibeunying Kidul Tahun 2015.....	69
4.7.1	Jumlah Pelayanan Kependudukan Menurut Jenis Pelayanan per Kelurahan di Kecamatan Cibeunying Kidul Tahun 2015.....	71
4.7.2	Jumlah Kelompok Organisasi per Kelurahan di Kecamatan Cibeunying Kidul Tahun 2015.....	72
4.7.3	Jumlah Sarana Olah Raga Per Kelurahan di Kecamatan Cibeunying Kidul Tahun 2015.....	73

DAFTAR TABEL

<u>Tabel</u>	<u>Judul</u>	<u>Halaman</u>
Bab 5. Pertanian		
5.1	Lahan Sawah dan Bukan Sawah (Ha) per Kelurahan di Kecamatan Cibeunying Kidul Tahun 2015.....	77
5.2	Jumlah Lahan Bukan Sawah Menurut Kegunaannya (Ha) per Kelurahan di Kecamatan Cibeunying Kidul Tahun 2015.....	78
Bab 6. Perindustrian dan Energi		
6.1	Jumlah Industri Menurut Klasifikasi per Kelurahan di Kecamatan Cibeunying Kidul Tahun 2015.....	81
6.2	Jumlah SPBU, PAM Swasta, Listrik Non PLN per Kelurahan di Kecamatan Cibeunying Kidul Tahun 2015.....	82
Bab 7. Perdagangan		
7	Jumlah Pasar Menurut Jenis per Kelurahan di Kecamatan Cibeunying Kidul Tahun 2015.....	85
Bab 8. Komunikasi dan Pariwisata		
8.1	Jumlah Sarana Komunikasi per Kelurahan di Kecamatan Cibeunying Kidul Tahun 2015.....	89
8.2.1	Jumlah Hotel dan Akomodasi Lainnya per Kelurahan di Kecamatan Cibeunying Kidul Tahun 2015.....	90

<u>Tabel</u>	Judul	<u>Halaman</u>
8.2.2	Jumlah Warung Makan, Rumah Makan dan Restoran per Kelurahan di Kecamatan Cibeunying Kidul Tahun 2015.....	92
8.2.3	Jumlah Sarana Pariwisata dan Rekreasi per Kelurahan di Kecamatan Cibeunying Kidul Tahun 2015.....	93

Bab 9. Keuangan

9.1	Jumlah Target dan Realisasi Penerimaan Anggaran per Kelurahan di Kecamatan Cibeunying Kidul Tahun 2015.....	99
9.2	Jumlah Wajib Pajak dan Penerimaan PBB per Kelurahan di Kecamatan Cibeunying Kidul Tahun 2015.....	101
9.3	Jumlah Lembaga Keuangan per Kelurahan di Kecamatan Cibeunying Kidul Tahun 2015.....	103

DAFTAR GAMBAR

<u>Gambar</u>	Judul	<u>Halaman</u>
Bab 2. Pemerintahan		
1	Struktur Organisasi Kecamatan Cibeunying Kidul Tahun 2015.....	11

<http://www.bps.go.id>

SEKILAS KECAMATAN CIBEUNYING KIDUL

Kecamatan Cibeunying Kidul adalah satu kecamatan dari 30 (tiga puluh) kecamatan di wilayah Kota Bandung. Dengan luas wilayah 515,34 Ha, Kecamatan Cibeunying Kidul berada di \pm 700 meter dpl (di atas permukaan laut). Secara geografis Kecamatan Cibeunying Kidul berbatasan dengan :

- ⊙ Bagian Utara : Kecamatan Cibeunying Kaler
- ⊙ Bagian Selatan : Kecamatan Kiaracondong
- ⊙ Bagian Timur : Kecamatan Mandalajati
- ⊙ Bagian Barat : Kecamatan Bandung Wetan

Menurut administrasi pembangunan, Kecamatan Cibeunying Kidul dimasukkan ke dalam wilayah Cibeunying. Kecamatan ini terdiri atas enam kelurahan, yaitu :

- ⊙ Kelurahan Sukamaju
- ⊙ Kelurahan Cicadas
- ⊙ Kelurahan Cikutra
- ⊙ Kelurahan Padasuka
- ⊙ Kelurahan Pasirlayang
- ⊙ Kelurahan Sukapada

Pada tahun 2015 Jumlah Rukun Warga (RW) dan Rukun Tetangga (RT) dari enam kelurahan tersebut di atas 87 RW dan 562 RT.

<http://www.bps.go.id>

BAB 1

GEOGRAFI

Tabel 1.1 Luas Wilayah Menurut Kelurahan di Kecamatan
Cibeunying Kidul Tahun 2015

No	Kelurahan	Luas Wilayah (Ha)
(1)	(2)	(3)
1	Sukamaju	41,50
2	Cicadas	55,00
3	Cikutra	139,34
4	Padasuka	51,50
5	Pasirlayung	125,00
6	Sukapadaa	103,00
Jumlah		515,34

Sumber : Profil dan Tipologi Kelurahan

Tabel 1.2 Jarak Antar Kelurahan, Ke Kecamatan dan Ke Pemerintahan Kota Bandung Tahun 2015

No	Dari	Ke (Km.) :							
		Kelurahan Sukamaju	Kelurahan Cicadas	Kelurahan Cikutra	Kelurahan Padasuka	Kelurahan Pasirlayang	Kelurahan Sukapada	Kec. Cibeunying Kidul	Pemkot Bandung
(1)	(2)	(3)	(4)	(5)	(6)	(7)	(8)	(9)	(10)
1	Kelurahan Sukamaju	-	1,0	1,0	1,5	2,0	1,5	1,5	3,0
2	Kelurahan Cicadas	1,0	-	1,5	1,5	1,5	2,0	1,5	3,0
3	Kelurahan Cikutra	1,5	1,5	-	1,0	1,5	1,0	0,1	5,0
4	Kelurahan Padasuka	2,0	1,5	1,0	-	0,5	0,5	1,5	3,0
5	Kelurahan Pasirlayang	2,0	1,5	1,5	1,0	-	1,8	2,0	3,5
6	Kelurahan Sukapada	2,0	2,0	1,0	1,0	1,8	-	1,0	5,0
7	Kec. Cibeunying Kidul	1,5	1,5	0,1	1,5	2,0	1,0	-	5,0
8	Pemkot Bandung	3,0	3,0	5,0	3,0	3,5	5,0	5,0	-

Tabel

1.3

Jarak Kecamatan Cibeunying Kidul ke Kecamatan Lain
dan Ke Pemerintahan Kota Bandung Tahun 2015

No	Ke Kecamatan :	Dari Kecamatan Cibeunying Kidul (Km.)
(1)	(2)	(3)
1	Bandung Kulon	10,00
2	Babakan Ciparay	10,00
3	Bojongloa Kaler	9,00
4	Bojongloa Kidul	8,00
5	Astanaanyar	8,00
6	Regol	8,00
7	Lengkong	4,00
8	Bandung Kidul	8,00
9	Buah Batu	11,00
10	Rancasari	12,00

Lanjutan Tabel

1.3

No	Ke Kecamatan :	Dari Kecamatan Cibeunying Kidul (Km.)
(1)	(2)	(3)
11	Gedebage	12,00
12	Cibiru	10,00
13	Panyileukan	10,00
14	Ujungberung	7,00
15	Cinambo	7,00
16	Arcamanik	6,00
17	Antapani	5,00
18	Mandalajati	5,00
19	Kiaracondong	4,00
20	Batununggal	3,00

Lanjutan Tabel

1.3

No	Ke Kecamatan :	Dari Kecamatan Cibeunying Kidul (Km.)
(1)	(2)	(3)
21	Sumur Bandung	3,00
22	Andir	8,00
23	Cicendo	6,00
24	Bandung Wetan	2,00
25	Cibeunying Kidul	-
26	Cibeunying Kaler	1,00
27	Coblong	5,00
28	Sukajadi	7,00
29	Sukasari	10,00
30	Cidadap	8,00
31	Pemkot Bandung	4,00

<http://www.bps.go.id>

BAB 2

PEMERINTAHAN

Gambar 1 Struktur Organisasi Kecamatan Cibeunying Kidul Tahun 2015

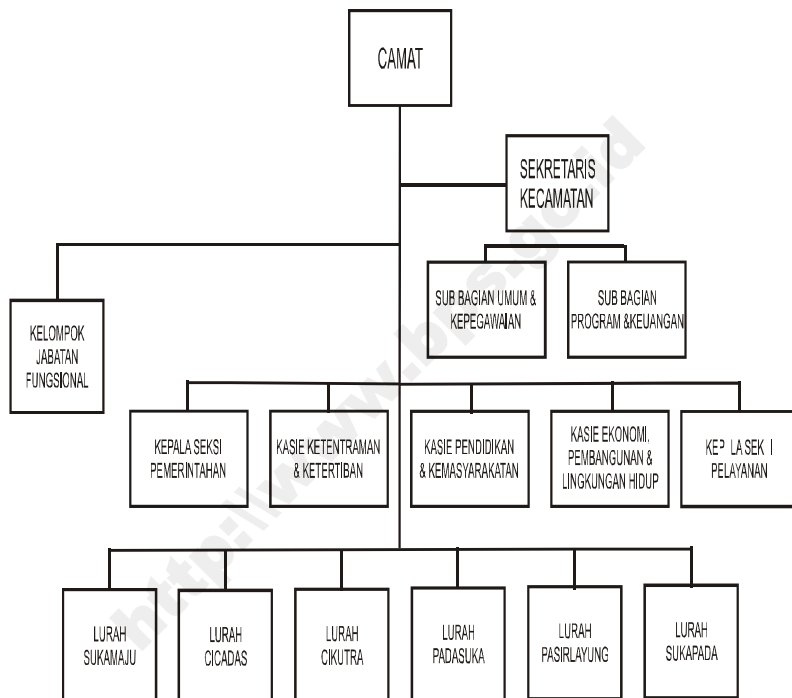

PEMERINTAHAN

Tabel 2.1 Jumlah RW, RT dan Klasifikasi Kelurahan di Kecamatan Cibeunying Kidul Tahun 2015

No	Kelurahan	Jumlah			Klasifikasi	
		RW	RT	Swadaya	Swakarsa	Swa sembada
(1)	(2)	(3)	(4)	(5)	(6)	(7)
1	Sukamaju	12	81	√	-	-
2	Cicadas	15	86	√	-	-
3	Cikutra	15	107	√	-	-
4	Padasuka	16	103	√	-	-
5	Pasirlayung	13	87	√	-	-
6	Sukapada	16	98	√	-	-
Jumlah		87	562		-	-

Sumber : *Profil dan Tipologi Kelurahan*

Tabel

2.2

Jumlah Pegawai per Kelurahan Dirinci Menurut PNS dan Non PNS serta jenis Kelamin di Lingkungan Pemerintahan Kecamatan Cibeunying Kidul Tahun 2015

No	Kelurahan / Kecamatan	PNS (Orang)		Non PNS (Orang)	
		L	P	L	P
(1)	(2)	(3)	(4)	(5)	(6)
1	Kelurahan Sukamaju	5	2	-	-
2	Kelurahan Cicadas	5	2	-	-
3	Kelurahan Cikutra**)	4	2	-	-
4	Kelurahan Padasuka	6	2	1	-
5	Kelurahan Pasirlayung	5	2	-	-
6	Kelurahan Sukapada	3	4	2	1
7	Kecamatan Cibeunying Kidul	9	8	1	-
Jumlah		37	22	4	1

Sumber : *Profil dan Tipologi Kelurahan dan Kecamatan*

**) data belum diupdate

Tabel

2.3

Jumlah Pegawai per Kelurahan Menurut Tingkat Pendidikan yang Ditamatkan di Lingkungan Pemerintahan Kecamatan Cibeunying Kidul Tahun 2015

No	Kelurahan / Kecamatan	Tidak Tamat SD (Orang)	Tamat SD (Orang)	Tamat SMP (Orang)	Tamat SMA (Orang)	Tamat ≥ S1 (Orang)
(1)	(2)	(3)	(4)	(5)	(6)	(7)
1	Kelurahan Sukamaju	-	-	1	3	3
2	Kelurahan Cicadas	-	-	-	4	3
3	Kelurahan Cikutra**)	-	-	-	2	4
4	Kelurahan Padasuka	-	-	-	5	4
5	Kelurahan Pasirlayang	-	-	-	5	2
6	Kelurahan Sukapada	-	-	-	5	5
7	Kecamatan Cibeunying Kidul	-	-	-	4	14
Jumlah		-	-	1	28	35

Sumber : *Profil dan Tipologi Kelurahan dan Kecamatan*

***) data belum diupdate

Tabel 2.4 Jumlah Pegawai per Kelurahan Menurut Golongan di Lingkungan Pemerintahan Kecamatan Cibeunying Kidul Tahun 2015

No	Kelurahan / Kecamatan	Golongan I (Orang)	Golongan II (Orang)	Golongan III (Orang)	Golongan IV (Orang)
(1)	(2)	(3)	(4)	(5)	(6)
1	Kelurahan Sukamaju	-	1	6	-
2	Kelurahan Cicadas	-	1	5	1
3	Kelurahan Cikutra**)	-	1	5	-
4	Kelurahan Padasuka	-	4	4	-
5	Kelurahan Pasirlayung	-	2	5	-
6	Kelurahan Sukapada	-	1	5	1
7	Kecamatan Cibeunying Kidul	-	4	11	2
Jumlah		-	14	41	4

Sumber : Profil dan Tipologi Kelurahan dan Kecamatan

***) data belum diupdate

<http://www.bps.go.id>

BAB 3

PENDUDUK DAN KETENAGAKERJAAN

Tabel 3.1 Luas Wilayah, Jumlah dan Kepadatan Penduduk per Kelurahan di Kecamatan Cibeunying Kidul Tahun 2015

No	Kelurahan	Luas (Ha)	Penduduk (Orang)	Kepadatan / Ha (Orang)
(1)	(2)	(3)	(4)	(5)
1	Sukamaju	41,5	10.198	245,73
2	Cicadas	55	14.351	260,92
3	Cikutra	139,34	22.451	161,12
4	Padasuka	51,5	14.607	283,63
5	Pasirlayung	125	19.369	154,95
6	Sukapada	103	19.383	188,18
Jumlah		515,34	99.832	193,72

Sumber : Profil dan Tipologi Kelurahan dan Kecamatan

PENDUDUK DAN KETENAGAKERJAAN

Tabel 3.2 Jumlah Penduduk, KK dan Kepadatan per KK Menurut Kelurahan di Kecamatan Cibeunying Kidul Tahun 2015

No	Kelurahan	Penduduk (Orang)	KK	Kepadatan / KK (Orang)
(1)	(2)	(3)	(4)	(5)
1	Sukamaju	10.198	5.140	2
2	Cicadas	14.351	4.008	3
3	Cikutra	22.451	6.470 ^{**)}	3 ^{**)}
4	Padasuka	14.607	4.239	3
5	Pasirlayung	19.369	5.772	3
6	Sukapada	19.383	5.259	4
Jumlah		99.832	31.613	4

Sumber : *Profil dan Tipologi Kelurahan dan Kecamatan*

^{**)} data belum diupdate

Tabel 3.3 Jumlah Penduduk Menurut Jenis Kelamin per Kelurahan di Kecamatan Cibeunying Kidul Tahun 2015

No	Kelurahan	Jenis Kelamin		
		L (Orang)	P (Orang)	L + P (Orang)
(1)	(2)	(3)	(4)	(5)
1	Sukamaju	5.044	5.154	10.198
2	Cicadas	7.151	7.200	14.351
3	Cikutra	11.173	11.278	22.451
4	Padasuka	7.269	7.338	14.607
5	Pasirlayung	9.961	9.408	19.369
6	Sukapada	10.241	9.142	19.383
Jumlah		50.591	49.235	99.832

Sumber : Profil dan Tipologi Kelurahan

PENDUDUK DAN KETENAGAKERJAAN

Tabel 3.4 Jumlah Penduduk Menurut Jenis Kelamin dan Kelompok Umur di Kecamatan Cibeunying Kidul Tahun 2015

No	Kelompok Umur (Tahun)	Jenis Kelamin		
		L (Orang)	P (Orang)	L + P (Orang)
(1)	(2)	(3)	(4)	(5)
1	0 – 5	4.125	3.967	8.092
2	6 – 9	3.976	4.081	8.057
3	10 – 15	4.654	4.656	9.310
4	16 – 19	5.039	4.368	9.407
5	20 – 24	4.577	4.409	8.986
6	25 – 29	4.338	4.211	8.549
7	30 – 34	3.782	3.856	7.638
8	35 – 39	3.766	3.624	7.390
9	40 – 44	3.948	3.794	7.742
10	45 – 49	3.644	3.577	7.221
11	50 – 54	2.926	2.957	5.883
12	55 – 59	2.516	2.521	5.037
13	60 – 64	1.799	1.733	3.532
14	65 +	1.505	1.483	2.988
Jumlah		50.595	49.237	99.832

Sumber : *Profil dan Tipologi Kecamatan*

Tabel 3.5 Jumlah Kelahiran dan Kematian Menurut Jenis Kelamin per Kelurahan di Kecamatan Cibeunying Kidul Tahun 2015

No	Kelurahan	Kelahiran (Orang)			Kematian (Orang)		
		L	P	L + P	L	P	L + P
(1)	(2)	(3)	(4)	(5)	(6)	(7)	(8)
1	Sukamaju	32	28	60	26	26	52
2	Cicadas	*)	*)	*)	*)	*)	*)
3	Cikutra**)	76	62	138	55	48	103
4	Padasuka	60	42	112	42	34	76
5	Pasirlayang	*)	*)	259	*)	*)	128
6	Sukapada	162	169	331	56	45	101
Jumlah		*)	*)	*)	*)	*)	*)

Sumber : Kelurahan di Kecamatan Cibeunying Kidul

**) data belum diupdate *) data tidak tersedia

PENDUDUK DAN KETENAGAKERJAAN

Tabel 3.6 Jumlah Migrasi Masuk dan Keluar Menurut Jenis Kelamin per Kelurahan di Kecamatan Cibeunying Kidul Tahun 2015

No	Kelurahan	Masuk (Orang)			Keluar (Orang)		
		L	P	L + P	L	P	L + P
(1)	(2)	(3)	(4)	(5)	(6)	(7)	(8)
1	Sukamaju	246	262	508	209	253	462
2	Cicadas	*)	*)	*)	*)	*)	248
3	Cikutra**)	246	269	515	287	272	559
4	Padasuka	172	166	338	191	190	381
5	Pasirlayung	*)	*)	340	*)	*)	307
6	Sukapada	336	340	676	232	256	488
Jumlah		*)	*)	*)	*)	*)	*)

Sumber : Kelurahan di Kecamatan Cibeunying Kidul

**) data belum diupdate *) data tidak tersedia

Tabel 3.7 Klasifikasi Penduduk Menurut Jenis Kelamin dan Ketenagakerjaan per Kelurahan di Kecamatan Cibeunying Kidul Tahun 2015

No	Tenaga Kerja	Jenis Kelamin		
		L	P	L + P
(1)	(2)	(3)	(4)	(5)
1	Penduduk Usia Produktif	31.225	32.620	63.845
2	Ibu Rumah Tangga	0	19.802	19.802
3	Masih Sekolah	7.636	8.322	15.958
Jumlah		38.861	60.744	99.832

Sumber : Monografi Kecamatan Cibeunying Kidul

PENDUDUK DAN KETENAGAKERJAAN

Tabel 3.8 Penduduk 10 Tahun Keatas Menurut Jenis Kelamin dan Pendidikan Tertinggi yang Ditamatkan Di Kecamatan Cibeunying Kidul Tahun 2015

No	Pendidikan yang Ditamatkan	Jenis Kelamin		
		L	P	L + P
(1)	(2)	(3)	(4)	(5)
1	Belum Pernah Sekolah	4.865	5.052	9.917
2	Tidak Tamat SD	2.470	2.699	5.169
3	Belum tamat SD	7.527	6.639	14.166
4	SD / MI / Sederajat	9.637	8.534	18.171
5	SLTP / MTs / Sederajat	7.861	8.844	16.705
6	SMU / SMK / MA / Sederajat	9.801	9.141	18.942
7	Diploma III / Sarjana Muda	4.845	4.552	9.397
8	Diploma IV / S1 / S2 / S3	3.589	3.776	7.365
Jumlah		50.595	49.237	99.832

Sumber : Monografi Kecamatan Cibeunying Kidul

Tabel 3.9 Jumlah Penduduk Menurut Jenis Mata Pencaharian per Kelurahan di Kecamatan Cibeunying Kidul Tahun 2015

No	Kelurahan	Jenis Mata Pencaharian				
		PNS	TNI / POLRI	Pegawai Swasta	Petani	Pe - dagang
(1)	(2)	(3)	(4)	(5)	(6)	(7)
1	Sukamaju	512	19	1.361	0	1.012
2	Cicadas	414	540	270	0	344
3	Cikutra	1.403	140	3.844	0	1.929
4	Padasuka	444	45	2.352	0	375
5	Pasirlayung	829	97	1.822	26	1.763
6	Sukapada	1.411	125	4.688	0	2.701
Jumlah		5.013	966	14.337	26	8.124

Sumber : Profil dan Tipologi Kelurahan dan Kecamatan

Lanjutan Tabel

3.9

No	Kelurahan	Jenis Mata Pencaharian			
		Pelajar	Mahasiswa	Pensiunan	Lainnya
(1)	(2)	(8)	(9)	(10)	(11)
1	Sukamaju	2.423	980	167	3.691
2	Cicadas	3.455	*)	*)	*)
3	Cikutra**)	7.303	3.744	936	-
4	Padasuka	4.588	314	289	-
5	Pasirlayung	7.082	3.235	870	3.645
6	Sukapada	5.607	3.120	1.161	570
Jumlah		30.458	11.697	3.743	25.468

Sumber : *Profil dan Tipologi Kelurahan dan Kecamatan*

***) data belum diupdate *) data tidak tersedia

Tabel 3.10 Jumlah Penduduk Menurut Agama yang Dianut per Kelurahan di Kecamatan Cibeunying Kidul Tahun 2015

No	Kelurahan	Agama yang Dianut		
		Islam	Protestan	Katholik
(1)	(2)	(3)	(4)	(5)
1	Sukamaju	9.513	578	105
2	Cicadas	13.536	594	163
3	Cikutra	22.013	945	61
4	Padasuka	14.426	126	55
5	Pasirlayang	18.512	569	208
6	Sukapada	18.761	504	98
Jumlah		96.761	2.308	690

Sumber : *Profil dan Tipologi Kelurahan dan Kecamatan*

PENDUDUK DAN KETENAGAKERJAAN

Lanjutan Tabel

3.10

No	Kelurahan	Agama yang Dianut		
		Hindu	Budha	Lainnya
(1)	(2)	(6)	(7)	(8)
1	Sukamaju	2	-	-
2	Cicadas	45	13	-
3	Cikutra	32	48	6
4	Padasuka	-	-	-
5	Pasirlayang	26	28	26
6	Sukapada	5	15	-
Jumlah		110	104	32

Sumber : *Profil dan Tipologi Kelurahan dan Kecamatan*

<http://www.bps.go.id>

BAB 4

SOSIAL

Tabel 4.1.1 Jumlah Sekolah Umum Menurut Tingkatan Sekolah (Negeri dan Swasta) per Kelurahan di Kecamatan Cibeunying Kidul Tahun 2015

No	Kelurahan	TK		SD	
		Negeri	Swasta	Negeri	Swasta
(1)	(2)	(3)	(4)	(5)	(6)
1	Sukamaju	-	3	-	1
2	Cicadas	-	3	10	-
3	Cikutra	-	10	2	2
4	Padasuka	-	2	9	-
5	Pasirlayung	-	8	7	2
6	Sukapada	-	6	7	2
Jumlah		-	32	35	7

Lanjutan Tabel

4.1.1

No	Kelurahan	SMP		SMA	
		Negeri	Swasta	Negeri	Swasta
(1)	(2)	(3)	(4)	(5)	(6)
1	Sukamaju	1	-	-	-
2	Cicadas	1	1	1	-
3	Cikutra	-	1	1	-
4	Padasuka	-	2	-	-
5	Pasirlayung	-	3	-	2
6	Sukapada	-	2	-	2
Jumlah		2	9	2	4

Lanjutan Tabel

4.1.1

No	Kelurahan	SMK		PT/UNIVERSITAS	
		Negeri	Swasta	Negeri	Swasta
(1)	(2)	(3)	(4)	(5)	(6)
1	Sukamaju	-	-	-	-
2	Cicadas	-	-	-	-
3	Cikutra	-	1	-	2
4	Padasuka	-	-	-	-
5	Pasirlayung	-	1	-	3
6	Sukapada	1	1	-	1
Jumlah		1	3	-	6

Sumber : Profil Kelurahan dan berbagai sumber

SOSIAL

Tabel 4.1.2 Jumlah Guru dan Murid TK (Negeri dan Swasta) per Kelurahan di Kecamatan Cibeunying Kidul Tahun 2015

No	Kelurahan	Guru		Murid	
		TK Negeri	TK Swasta	TK Negeri	TK Swasta
(1)	(2)	(3)	(4)	(5)	(6)
1	Sukamaju	-	9	-	57
2	Cicadas	-	6	-	150
3	Cikutra**)	-	50	-	500
4	Padasuka	-	12	-	82
5	Pasirlayung	-	40	-	244
6	Sukapada	-	30	-	300
Jumlah		-	147	-	1.333

Sumber : Profil Kelurahan dan Berbagai Sumber

**) data belum diupdate

Tabel 4.1.3 Jumlah Guru dan MuridSD (Negeri dan Swasta) per Kelurahan di Kecamatan Cibeunying Kidul Tahun 2015

No	Kelurahan	Guru		Murid	
		SD Negeri	SD Swasta	SD Negeri	SD Swasta
(1)	(2)	(3)	(4)	(5)	(6)
1	Sukamaju	-	9	-	149
2	Cicadas	34	-	540	-
3	Cikutra	*)	*)	*)	*)
4	Padasuka	125	-	1.355	-
5	Pasirlayung	81	*)	1.532	*)
6	Sukapada	*)	*)	*)	*)
Jumlah		*)	*)	*)	*)

Sumber : Profil Kelurahan dan Berbagai Sumber

*) data tidak tersedia

Tabel 4.1.4 Jumlah Guru dan Murid SMP (Negeri dan Swasta) per Kelurahan di Kecamatan Cibeunying Kidul Tahun 2015

No	Kelurahan	Guru		Murid	
		SMP Negeri	SMP Swasta	SMP Negeri	SMP Swasta
(1)	(2)	(3)	(4)	(5)	(6)
1	Sukamaju	67	-	1.082	-
2	Cicadas	*)	*)	*)	*)
3	Cikutra**)	-	15	-	265
4	Padasuka	-	13	-	160
5	Pasirlayung	-	15	-	210
6	Sukapada	-	48	-	600
Jumlah		*)	*)	*)	*)

Sumber :Profil Kelurahan dan Berbagai Sumber

***) data belum diupdate *) data tidak tersedia

Tabel 4.1.5 Jumlah Guru dan Murid SMA (Negeri dan Swasta) per Kelurahan di Kecamatan Cibeunying Kidul Tahun 2015

No	Kelurahan	Guru		Murid	
		SMA Negeri	SMA Swasta	SMA Negeri	SMA Swasta
(1)	(2)	(3)	(4)	(5)	(6)
1	Sukamaju	-	-	-	-
2	Cicadas	43	-	945	-
3	Cikutra	*)	*)	*)	*)
4	Padasuka	-	-	-	-
5	Pasirlayung	-	12	-	400
6	Sukapada	-	100	-	1500
Jumlah		*)	*)	*)	*)

Sumber : Profil dan Tipologi Kelurahan

*) data tidak tersedia

Tabel 4.1.6 Jumlah Guru dan Murid SMK(Negeri dan Swasta) per Kelurahan di Kecamatan Cibeunying Kidul Tahun 2015

No	Kelurahan	Guru		Murid	
		SMK Negeri	SMK Swasta	SMK Negeri	SMK Swasta
(1)	(2)	(3)	(4)	(5)	(6)
1	Sukamaju	-	-	-	-
2	Cicadas	-	-	-	-
3	Cikutra	*)	*)	*)	*)
4	Padasuka	-	-	-	-
5	Pasirlayung	-	*)	-	90
6	Sukapada	*)	*)	*)	*)
Jumlah		*)	*)	*)	*)

Sumber Profil dan Tipologi Kelurahan

*) data tidak tersedia

Tabel 4.1.7 Jumlah Dosen dan Mahasiswa D3/Akademi (Negeri dan Swasta) per Kelurahan di Kecamatan Cibeunying Kidul Tahun 2015

No	Kelurahan	Dosen		Mahasiswa	
		D3/Ak. Negeri	D3/Ak. Swasta	D3/Ak. Negeri	D3/Ak. Swasta
(1)	(2)	(3)	(4)	(5)	(6)
1	Sukamaju	-	-	-	-
2	Cicadas	-	-	-	-
3	Cikutra	*)	*)	*)	*)
4	Padasuka	-	-	-	-
5	Pasirlayung	*)	*)	*)	*)
6	Sukapada	-	-	-	-
Jumlah		*)	*)	*)	*)

Sumber : Profil Kelurahan dan Berbagai Sumber

*) data tidak tersedia

Tabel 4.1.8 Jumlah Dosen dan Mahasiswa D4/S1/Perguruan Tinggi (Negeri dan Swasta) per Kelurahan di Kecamatan Cibeunying Kidul Tahun 2015

No	Kelurahan	Dosen		Mahasiswa	
		D4/S1/PT Negeri	D4/S1/PT Swasta	D4/S1/PT Negeri	D4/S1/PT Swasta
(1)	(2)	(3)	(4)	(5)	(6)
1	Sukamaju	-	-	-	-
2	Cicadas	-	-	-	-
3	Cikutra	*)	*)	*)	*)
4	Padasuka	15	-	35	-
5	Pasirlayang	*)	*)	*)	*)
6	Sukapada	-	*)	-	*)
Jumlah		*)	*)	*)	*)

Sumber : Profil Kelurahan dan Berbagai Sumber

*) data tidak tersedia

Tabel

4.2.1

Jumlah Sarana Kesehatan per Kelurahan di Kecamatan
Cibeunying Kidul Tahun 2015

No	Kelurahan	Sarana Pelayanan Kesehatan			
		Rumah Sakit	Puskesmas/Pustu	BKIA	Praktek Dokter
(1)	(2)	(3)	(4)	(5)	(6)
1	Sukamaju	-	-	2	4
2	Cicadas	1	-	1	3
3	Cikutra**)	1	-		4
4	Padasuka	-	1	1	8
5	Pasirlayung	-	1	2	4
6	Sukapada	-	-	1	-
Jumlah		2	2	7	23

Sumber : Profil dan Tipologi Kelurahan

**) data belum diupdate

Lanjutan Tabel

4.2.1

No	Kelurahan	Sarana Pelayanan Kesehatan		
		Posyandu	Poliklinik	Apotek
(1)	(2)	(7)	(8)	(9)
1	Sukamaju	12	3	3
2	Cicadas	15	-	3
3	Cikutra**)	15	2	3
4	Padasuka	17	1	5
5	Pasirlayung	15	4	7
6	Sukapada	16	3	-
Jumlah		90	13	21

Sumber : *Profil dan Tipologi Kelurahan*

***) data belum diupdate

Tabel 4.2.2 Jumlah Balita yang Diimunisasi menurut Jenis Imunisasi per Kelurahan di Kecamatan Cibeunying Kidul Tahun 2015

No	Kelurahan	Jenis Imunisasi**)					HB PID
		DPT – HB COMBO			BCG	Campak	
		I	II	III			
(1)	(2)	(3)	(4)	(5)	(6)	(7)	(8)
1	Sukamaju	189	205	194	184	145	146
2	Cicadas	259	234	213	276	180	258
3	Cikutra	301	264	267	320	224	248
4	Padasuka	337	295	281	348	229	278
5	Pasirlayang	261	300	294	263	262	265
6	Sukapada	229	242	253	228	199	206
Jumlah		1.576	1.540	1.502	1.619	1.239	1.401

Sumber : UPT Puskesmas Padasuka dan Pasirlayang 2014

**) data belum diupdate

Lanjutan Tabel

4.2.2

No	Kelurahan	Jenis Imunisasi**)					
		TT		POLIO			
		I	II	I	II	III	IV
(1)	(2)	(8)	(9)	(10)	(11)	(12)	(13)
1	Sukamaju	1	1	186	189	198	177
2	Cicadas	4	0	276	256	236	211
3	Cikutra	1	0	316	308	258	257
4	Padasuka	1	0	328	340	275	269
5	Pasirlayung	2	2	255	271	288	299
6	Sukapada	4	2	220	222	239	254
Jumlah		13	5	1.581	1.586	1.494	1.467

Sumber : UPT Puskesmas Padasuka dan Pasirlayung 2014

***) data belum diupdate

Tabel 4.3.1 Jumlah PUS dan Peserta KB Aktif per Kelurahan di Kecamatan Cibeunying Kidul Tahun 2015

No	Kelurahan	PUS	Peserta KB Aktif
(1)	(2)	(3)	(4)
1	Sukamaju	1152	815
2	Cicadas	2625	2233
3	Cikutra**)	305638	1764
4	Padasuka	1679	1.279
5	Pasirlayung	3672	2872
6	Sukapada	3.116	2.091
Jumlah		317.882	11.054

Sumber : Profil dan Tipologi Kelurahan

**) data belum diupdate

Tabel 4.3.2 Jumlah Peserta KB Aktif Menurut Jenis Alat Kontrasepsi yang Digunakan per Kelurahan di Kecamatan Cibeunying Kidul Tahun 2015

No	Kelurahan	Alat Kontrasepsi (KB)				
		IUD	Pil	Suntik	Kondom	MOP
(1)	(2)	(3)	(4)	(5)	(6)	(7)
1	Sukamaju	404	125	203	36	9
2	Cicadas	*)	*)	*)	*)	*)
3	Cikutra**)	639	409	1057	52	1
4	Padasuka	537	266	845	46	2
5	Pasirlayung	1224	199	1438	-	8
6	Sukapada	902	383	1.095	5	26
Jumlah		3706	1382	4638	139	46

Sumber : Profil dan Tipologi Kelurahan

**.) data belum diupdate *) data tidak tersedia

Lanjutan Tabel 4.3.2

No	Kelurahan	Alat Kontrasepsi (KB)			
		MOW	KB Mandiri	Implan	Tradisional
(1)	(2)	(8)	(9)	(10)	(11)
1	Sukamaju	33	10	-	-
2	Cicadas	*)	*)	*)	*)
3	Cikutra	108	-	-	-
4	Padasuka	85	633	-	-
5	Pasirlayung	86	2602	-	-
6	Sukapada	155	16	-	-
Jumlah		467	3261	*)	*)

Sumber : Profil dan Tipologi Kelurahan

*) data tidak tersedia

SOSIAL

Tabel 4.4.1 Jumlah KK dan Jiwa Menurut Tahapan KSp^{er} Kelurahan di Kecamatan Cibeunying Kidul Tahun 2015

No	Kelurahan	Pra KS		KS I	
		KK*)	Jiwa*)	KK*)	Jiwa*)
(1)	(2)	(3)	(4)	(5)	(6)
1	Sukamaju	-	-	-	-
2	Cicadas	-	-	-	-
3	Cikutra	-	-	-	-
4	Padasuka	-	-	-	-
5	Pasirlayung	-	-	-	-
6	Sukapada	-	-	-	-
Jumlah		-	-	-	-

Lanjutan Tabel

4.4.1

No	Kelurahan	KS II		KS III Plus	
		KK*)	Jiwa*)	KK*)	Jiwa*)
(1)	(2)	(7)	(8)	(9)	(10)
1	Sukamaju	-	-	-	-
2	Cicadas	-	-	-	-
3	Cikutra	-	-	-	-
4	Padasuka	-	-	-	-
5	Pasirlayung	-	-	-	-
6	Sukapada	-	-	-	-
Jumlah		-	-	-	-

*) data tidak tersedia

SOSIAL

Tabel 4.4.2 Jumlah KK Penerima Raskin dan Alokasinya per Kelurahan di Kecamatan Cibeunying Kidul Tahun 2015

No	Kelurahan	Jumlah KK	Volume (Kg)
(1)	(2)	(3)	(4)
1	Sukamaju	215	3.225
2	Cicadas	342	8.339
3	Cikutra	575	8.625
4	Padasuka	425	6.375
5	Pasirlayung	611	9.165
6	Sukapada	429	6.435
Jumlah		2597	42164

Sumber : Kantor Kelurahan

Tabel 4.4.3 Jumlah Penduduk Penyandang Cacat Menurut Jenisnya per Kelurahan di Kecamatan Cibeunying Kidul Tahun 2013**)

No	Kelurahan	Jenis Cacat yang Disandang					
		Cacat Tubuh	Bisu	Tuli	Buta	Cacat Ganda	Mental
(1)	(2)	(3)	(4)	(5)	(6)	(7)	(8)
1	Sukamaju	2	-	-	-	-	-
2	Cicadas	43	3	5	5	6	6
3	Cikutra	5	-	-	2	-	6
4	Padasuka	-	2	2	1	2	-
5	Pasirlayung	19	-	-	5	16	21
6	Sukapada	9	5	-	-	-	2
Jumlah		78	10	7	13	24	35

Sumber : Kantor Kelurahan

**) data belum diupdate

SOSIAL

Tabel 4.5.1 Jumlah Sarana Peribadatan per Kelurahan di Kecamatan Cibeunying Kidul Tahun 2014**)

No	Kelurahan	Jenis Sarana Peribadatan		
		Masjid	Langgar	Mushola
(1)	(2)	(3)	(4)	(5)
1	Sukamaju	13	3	6
2	Cicadas	15	4	7
3	Cikutra	13	7	10
4	Padasuka	20	9	9
5	Pasirlayung	26	14	6
6	Sukapada	25	10	5
Jumlah		112	47	43

Sumber : Kantor Urusan Agama Kecamatan Cibeunying Kidul
) data belum di update

Lanjutan Tabel

4.5.1

No	Kelurahan	Jenis Sarana Peribadatan		
		Gereja	Vihara	Pura
(1)	(2)	(6)	(7)	(8)
1	Sukamaju	-	-	-
2	Cicadas	3	-	-
3	Cikutra	-	-	-
4	Padasuka	-	-	-
5	Pasirlayung	-	-	-
6	Sukapada	-	-	-
Jumlah		3	-	-

Sumber : Kantor Urusan Agama Kecamatan Cibeunying Kidul

Tabel 4.5.2 Jumlah Sarana Kegiatan Agama Islam per Kelurahan di Kecamatan Cibeunying Kidul Tahun 2014**)

No	Kelurahan	Ulama	DKM	Majelis Taklim	Perpustakaan Masjid
(1)	(2)	(3)	(4)	(5)	(6)
1	Sukamaju	2	13	13	13
2	Cicadas	1	15	15	15
3	Cikutra	4	13	13	13
4	Padasuka	3	20	20	20
5	Pasirlayung	3	26	26	26
6	Sukapada	2	25	25	25
Jumlah		15	112	112	112

Sumber : Kantor Urusan Agama Kecamatan Cibeunying Kidul

**) data belum di update

Tabel 4.5.3 Jumlah Sekolah Agama Islam Menurut Tingkatan Sekolah (Negeri dan Swasta) per Kelurahan di Kecamatan Cibeunying Kidul Tahun 2014**)

No	Kelurahan	TKA / TPA		R A	
		Negeri	Swasta	Negeri	Swasta
(1)	(2)	(3)	(4)	(5)	(6)
1	Sukamaju	12	12	-	1
2	Cicadas	12	12	-	2
3	Cikutra	15	23	-	1
4	Padasuka	15	18	-	-
5	Pasirlayung	12	13	-	1
6	Sukapada	15	23	-	-
Jumlah		81	101	-	5

Lanjutan Tabel

4.5.3

No	Kelurahan	M I		MTs	
		Negeri	Swasta	Negeri	Swasta
(1)	(2)	(7)	(8)	(9)	(10)
1	Sukamaju	-	-	-	-
2	Cicadas	-	1	-	1
3	Cikutra	-	-	-	-
4	Padasuka	-	-	-	-
5	Pasirlyung	-	-	-	2
6	Sukapada	-	-	-	-
Jumlah		-	1	-	3

Lanjutan Tabel 4.5.3

No	Kelurahan	M A	
		Negeri	Swasta
(1)	(2)	(11)	(12)
1	Sukamaju	-	-
2	Cicadas	-	-
3	Cikutra	-	-
4	Padasuka	-	-
5	Pasirlayang	-	1
6	Sukapada	-	-
Jumlah		-	1

Sumber : Kantor Urusan Agama Kecamatan Cibeunying Kidul

SOSIAL

Tabel 4.5.4 Jumlah Pemberi dan Penerima Zakat Fitrah per Kelurahan di Kecamatan Cibeunying Kidul Tahun 2014**)

No	Kelurahan	Pemberi Zakat (Orang)	Penerima Zakat (Orang)
(1)	(2)	(3)	(4)
1	Sukamaju	1780	705
2	Cicadas	1168	862
3	Cikutra	2775	1867
4	Padasuka	2775	169
5	Pasirlayung	1250	1085
6	Sukapada	8408	1396
Jumlah		18156	6.084

Sumber : Kantor Urusan Agama Kecamatan Cibeunying Kidul
) data belum di update

Tabel 4.5.5 Jumlah Zakat Fitrah Terkumpul Menurut Jenisnya per Kelurahan di Kecamatan Cibeunying Kidul Tahun 2014**)

No	Kelurahan	Jenis Zakat Fitrah	
		Beras (Kg)	Uang (Rp)
(1)	(2)	(3)	(4)
1	Sukamaju	-	45.272.110
2	Cicadas	-	30.200.000
3	Cikutra	502	75.352.500
4	Padasuka	4296	59.300.000
5	Pasirlayung	-	35.000.000
6	Sukapada	-	176.067.500
Jumlah		4798	421.192.110

Sumber : Kantor Urusan Agama Kecamatan Cibeunying Kidul

**) data belum diupdate

SOSIAL

Tabel 4.5.6 Jumlah Jemaah Haji Menurut Jenis Kelamin per Kelurahan di Kecamatan Cibeunying Kidul Tahun 2014**)

No	Kelurahan	Jenis Kelamin		
		L	P	L + P
(1)	(2)	(3)	(4)	(5)
1	Sukamaju	8	7	15
2	Cicadas	4	5	9
3	Cikutra	9	15	24
4	Padasuka	4	5	9
5	Pasirlayang	5	5	10
6	Sukapada	3	7	10
Jumlah		33	44	77

Sumber : Kantor Urusan Agama Kecamatan Cibeunying Kidul
**) data belum diupdate

Tabel 4.5.7 Jumlah Pemberi dan Penerima Hewan Qurban per Kelurahan di Kecamatan Cibeunying Kidul Tahun 2014**)

No	Kelurahan	Pemberi Qurban (Orang)	Penerima Qurban (Orang)
(1)	(2)	(3)	(4)
1	Sukamaju	466	1685
2	Cicadas	453	2020
3	Cikutra	466	2719
4	Padasuka	415	844
5	Pasirlayung	341	2985
6	Sukapada	333	1233
Jumlah		2474	11486

Sumber : Kantor Urusan Agama Kecamatan Cibeunying Kidul
**) data belum diupdate

Tabel 4.5.8 Jumlah Hewan Qurban Menurut Jenis per Kelurahan di Kecamatan Cibeunying Kidul Tahun 2014**)

No	Kelurahan	Jenis Hewan Qurban			
		Kerbau	Sapi	Kambing	Domba
(1)	(2)	(3)	(4)	(5)	(6)
1	Sukamaju	-	47	-	137
2	Cicadas	-	45	-	138
3	Cikutra	-	48	-	130
4	Padasuka	-	40	-	135
5	Pasirlayung	-	30	-	131
6	Sukapada	-	29	-	130
Jumlah		-	239	-	801

Sumber : Kantor Urusan Agama Kecamatan Cibeunying Kidul
 **) data belum diupdate

Tabel 4.5.9 Jumlah Nikah, Talak, Cerai dan Rujuk per Kelurahan di Kecamatan Cibeunying Kidul Tahun 2014**)

No	Kelurahan	Nikah	Talak	Cerai	Rujuk
(1)	(2)	(3)	(4)	(5)	(6)
1	Sukamaju	74	*)	*)	-
2	Cicadas	97	*)	*)	-
3	Cikutra	160	*)	*)	-
4	Padasuka	108	*)	*)	-
5	Pasirlayung	161	*)	*)	-
6	Sukapada	162	*)	*)	-
Jumlah		762	*)	*)	-

Sumber : Kantor Urusan Agama Kecamatan Cibeunying Kidul

**) data belum diupdate

Tabel 4.6.1 Jumlah Gangguan Umum Kamtibmas Menurut Jenis Per Kelurahan di Kecamatan Cibeunying Kidul Tahun 2015

No	Kelurahan	Jenis Gangguan Umum Kamtibmas			
		Pengancaman	Penipuan	Peng – rusakan	Penggelapan
(1)	(2)	(3)	(4)	(5)	(6)
1	Sukamaju	-	2	-	3
2	Cicadas	-	1	-	-
3	Cikutra	-	6	1	3
4	Padasuka	-	3	-	2
5	Pasirlayang	-	2	-	-
6	Sukapada	1	4	-	1
Jumlah		1	18	1	9

Sumber : Polsek Kecamatan Cibeunying Kidul

Lanjutan Tabel

4.6.1

No	Kelurahan	Jenis Gangguan Umum Kamtibmas		
		Perkelahian	Pencurian	Penganiayaan
(1)	(2)	(7)	(8)	(9)
1	Sukamaju	1	4	-
2	Cicadas	1	9	3
3	Cikutra	3	15	4
4	Padasuka	2	11	4
5	Pasirlayung	1	3	7
6	Sukapada	1	9	4
Jumlah		9	51	22

Sumber : Polsek Kecamatan Cibeunying Kidul

Tabel 4.6.2 Jumlah Kejadian Bencana Alam per Kelurahan di Kecamatan Cibeunying Kidul Tahun 2015

No	Kelurahan	Jenis Bencana Alam				
		Banjir	Ke - bakaran	Angin Topan	Tanah Longsor	Lain- lain
(1)	(2)	(3)	(4)	(5)	(6)	(7)
1	Sukamaju	-	-	-	-	-
2	Cicadas	-	-	-	-	-
3	Cikutra	-	-	-	-	-
4	Padasuka	-	-	-	-	-
5	Pasirlayang	-	-	-	-	-
6	Sukapada	-	-	-	-	-
Jumlah		-	-	-	-	-

Tabel 4.6.3 Jumlah Korban Akibat Bencana Alam Per Kelurahan di Kecamatan Cibeunying Kidul Tahun 2015

No	Kelurahan	Jenis Korban			
		Orang Meninggal	Orang Menderita/Luka	Ternak Mati	Bangunan Terendam
(1)	(2)	(3)	(4)	(5)	(6)
1	Sukamaju	-	-	-	-
2	Cicadas	-	-	-	-
3	Cikutra	-	-	-	-
4	Padasuka	-	-	-	-
5	Pasirlayung	-	-	-	-
6	Sukapada	-	-	-	-
Jumlah		-	-	-	-

Lanjutan Tabel

4.6.3

No	Kelurahan	Jenis Korban			
		Bangunan Rusak	Bangunan Hancur	Sawah/Ladang/Rusak	Kerugian (Rp.000,-)
(1)	(2)	(7)	(8)	(9)	(10)
1	Sukamaju	-	-	-	-
2	Cicadas	-	-	-	-
3	Cikutra	-	-	-	-
4	Padasuka	-	-	-	-
5	Pasirlayung	-	-	-	-
6	Sukapada	-	-	-	-
Jumlah		-	-	-	-

Tabel 4.7.1 Jumlah Pelayanan Kependudukan Menurut Jenis Pelayanan per Kelurahan di Kecamatan Cibeunying Kidul Tahun 2015

No	Kelurahan	Jenis Pelayanan				
		KTP	KK	KIPEM	Serba guna	Lainnya
(1)	(2)	(3)	(4)	(5)	(6)	(7)
1	Sukamaju	835	844	-	511	-
2	Cicadas	*)	801	-	924	-
3	Cikutra**)	1477	1164	-	662	-
4	Padasuka	997	768	-	606	-
5	Pasirlyung	1430	1081	-	154	-
6	Sukapada**)	997	993	-	382	-
Jumlah		5148	4601	-	2335	-

Sumber : Kantor Kelurahan

***) data belum di update *) data tidak tersedia

SOSIAL

Tabel 4.7.2 Jumlah Kelompok Organisasi per Kelurahan di Kecamatan Cibeunying Kidul Tahun 2015

No	Kelurahan	Jenis Kelompok Organisasi				
		LPM	Karang Taruna	Kesenian	Olah Raga	Lainnya
(1)	(2)	(3)	(4)	(5)	(6)	(7)
1	Sukamaju	1	12	-	2	-
2	Cicadas	1	15	-	-	-
3	Cikutra	1	15	2	1	-
4	Padasuka	1	16	5	4	-
5	Pasirlayung	1	13	3	-	-
6	Sukapada	1	16	3	-	-
Jumlah		6	87	13	7	-

Sumber : Kantor Kelurahan

Tabel 4.7.3 Jumlah Sarana Olah Raga Per Kelurahan di Kecamatan Cibeunying Kidul Tahun 2015

No	Kelurahan	Sarana Olah Raga			
		Basket	Bulu tangkis	Futsal	Tenis Meja
(1)	(2)	(3)	(4)	(5)	(6)
1	Sukamaju	-	1	-	12
2	Cicadas	-	2	1	2
3	Cikutra	-	2	2	16
4	Padasuka	1	2	2	15
5	Pasirlayang	1	5	-	6
6	Sukapada	3	4	3	16
Jumlah		5	16	8	62

Sumber : Profil dan Tipologi Kelurahan

Lanjutan Tabel

4.7.3

No	Kelurahan	Sarana Olah Raga		
		Voli	Sepak Bola	Tenis Lapangan
(1)	(2)	(7)	(8)	(9)
1	Sukamaju	2	1	-
2	Cicadas	2	-	1
3	Cikutra	1	-	2
4	Padasuka	2	1	1
5	Pasirlayung	6	-	2
6	Sukapada	8	-	-
Jumlah		21	2	6

Sumber : *Profil dan Tipologi Kelurahan*

<http://www.bps.go.id>

BAB 5

PERTANIAN

Tabel 5.1 Lahan Sawah dan Bukan Sawah (Ha) per Kelurahan di Kecamatan Cibeunying Kidul Tahun 2015

No	Kelurahan	Sawah (Ha)	Bukan Sawah (Ha)
(1)	(2)	(3)	(4)
1	Sukamaju	-	41,50
2	Cicadas	-	55,00
3	Cikutra	-	139,34
4	Padasuka	-	51,50
5	Pasirlayung	-	125,00
6	Sukapada	-	103,00
Jumlah		-	515,34

Sumber : Profil dan Tipologi Kelurahan

PERTANIAN

Tabel 5.2 Jumlah Lahan Bukan Sawah Menurut Kegunaannya (Ha) per Kelurahan di Kecamatan Cibeunying Kidul Tahun 2015

No	Kelurahan	Kegunaan Lahan (Ha)				
		Ladang/Huma/Kebun/Kolam/Tegalan	Perumahan dan Perkara ngannya	Bangunan Lainnya dan Perkara ngannya	Semena tara tidak Diusahakan	Lainnya
(1)	(2)	(3)	(4)	(5)	(6)	(7)
1	Sukamaju	*)	*)	*)	*)	*)
2	Cicadas	*)	*)	*)	*)	*)
3	Cikutra	*)	*)	*)	*)	*)
4	Padasuka	*)	*)	*)	*)	*)
5	Pasirlayung	*)	*)	*)	*)	*)
6	Sukapada	*)	*)	*)	*)	*)
Jumlah		*)	*)	*)	*)	*)

*) data tidak tersedia

<http://www.bps.go.id>

BAB 6

PERINDUSTRIAN & ENERGI

Tabel 6.1 Jumlah Industri Menurut Klasifikasi per Kelurahan di Kecamatan Cibeunying Kidul Tahun 2015

No	Kelurahan	Klasifikasi Industri		
		Besar	Sedang	IKKR
(1)	(2)	(3)	(4)	(5)
1	Sukamaju	*)	*)	*)
2	Cicadas	-	-	5
3	Cikutra	-	4	8
4	Padasuka	*)	*)	*)
5	Pasirlayung	-	5	33
6	Sukapada	-	4	11
Jumlah		*)	*)	*)

Sumber : ppid.bandung.go.id

*) data tidak tersedia

Tabel 6.2 Jumlah SPBU, PAM Swasta, Listrik Non PLN per Kelurahan di Kecamatan Cibeunying Kidul Tahun 2015

No	Kelurahan	Jumlah Usaha / Perusahaan		
		SPBU	PAM Swasta	Listrik Non PLN
(1)	(2)	(3)	(4)	(5)
1	Sukamaju	-	-	-
2	Cicadas	-	2	-
3	Cikutra	1	-	-
4	Padasuka	-	-	-
5	Pasirlayung	-	7	-
6	Sukapada	-	-	-
Jumlah		1	9	-

Sumber : Kantor Kelurahan.

<http://www.bps.go.id>

BAB 7

PERDAGANGAN

Tabel 7 Jumlah Pasar Menurut Jenis per Kelurahan di Kecamatan Cibeunying Kidul Tahun 2015

No	Kelurahan	Pasar Tradisional	Pasar Induk	Pasar Modern	
				Kelompok Pertokoan	Mini Market
(1)	(2)	(3)	(4)	(5)	(6)
1	Sukamaju	1	-	1	2
2	Cicadas	1	-	1	5
3	Cikutra	1	-	1	4
4	Padasuka	1	-	1	6
5	Pasirlayang	-	-	1	15
6	Sukapada	-	-	-	4
Jumlah		4	-	5	36

Sumber : Profil dan Tipologi Kelurahan

PERDAGANGANLanjutan Tabel

7

No	Kelurahan	Pasar Modern				
		Toserba	Depart Store	Super Market	Hyper Market	Mall
(1)	(2)	(7)	(8)	(9)	(10)	(11)
1	Sukamaju	-	-	-	-	-
2	Cicadas	-	-	-	-	-
3	Cikutra	-	1	-	-	-
4	Padasuka	-	-	-	-	-
5	Pasirlayang	-	-	-	-	-
6	Sukapada	-	-	-	-	-
Jumlah		-	1	-	-	-

Sumber : Profil dan Tipologi Kelurahan

<http://www.bps.go.id>

BAB 8

KOMUNIKASI & PARIWISATA

Tabel 8.1 Jumlah Sarana Komunikasi per Kelurahan di Kecamatan Cibeunying Kidul Tahun 2015

No	Kelurahan	Sarana Komunikasi				Telepon Umum Koin/Kartu
		Kantor Pos	Stasiun Radio	Wartel	Warnet	
(1)	(2)	(3)	(4)	(5)	(6)	(7)
1	Sukamaju	-	-	*)	*)	-
2	Cicadas	-	-	*)	*)	-
3	Cikutra	2	-	*)	*)	-
4	Padasuka	2	-	*)	*)	-
5	Pasirlayung	-	-	*)	*)	-
6	Sukapada	-	-	*)	*)	-
Jumlah		4	-	*)	*)	-

Sumber : Kantor Kelurahan

*) data tidak tersedia

Tabel 8.2.1 Jumlah Hotel dan Akomodasi Lainnya per Kelurahan di Kecamatan Cibeunying Kidul Tahun 2015

No	Kelurahan	Hotel & Akomodasi			
		Bintang 5	Bintang 4	Bintang 3	Bintang 2
(1)	(2)	(3)	(4)	(5)	(6)
1	Sukamaju	-	-	-	-
2	Cicadas	-	-	-	-
3	Cikutra	-	-	-	-
4	Padasuka	-	-	-	-
5	Pasirlayung	-	-	-	-
6	Sukapada	-	-	-	-
Jumlah		-	-	-	-

Sumber : Kantor Kelurahan

Lanjutan Tabel

8.2.1

No	Kelurahan	Hotel & Akomodasi		
		Bintang 1	Melati	Akomodasi Lainnya
(1)	(2)	(7)	(8)	(9)
1	Sukamaju	-	-	-
2	Cicadas	-	-	-
3	Cikutra	-	1	-
4	Padasuka	-	1	1
5	Pasirlayung	-	-	-
6	Sukapada	-	-	-
Jumlah		-	2	1

Sumber : Kantor Kelurahan

Tabel 8.2.2 Jumlah Warung Makan, Rumah Makan dan Restoran perKelurahan di Kecamatan Cibeunying Kidul Tahun 2015

No	Kelurahan	Jenis Sarana		
		Warung Makan	Rumah Makan	Restoran
(1)	(2)	(3)	(4)	(5)
1	Sukamaju	6	-	-
2	Cicadas	6	2	2
3	Cikutra	50	3	1
4	Padasuka	65	3	1
5	Pasirlayung	45	3	-
6	Sukapada	47	2	-
Jumlah		214	13	4

Sumber : *Profil dan Tipologi Kelurahan*

Tabel 8.2.3 Jumlah Sarana Pariwisata dan Rekreasi per Kelurahan di Kecamatan Cibeunying Kidul Tahun 2015

		Sarana Pariwisata dan Rekreasi				
No	Kelurahan	Bioskop	Klab Malam	P u b	Ice Skating	Karaoke
(1)	(2)	(3)	(4)	(5)	(6)	(7)
1	Sukamaju	-	-	-	-	-
2	Cicadas	-	-	-	-	-
3	Cikutra	-	-	-	-	-
4	Padasuka	-	-	-	-	-
5	Pasirlayung	-	-	-	-	-
6	Sukapada	-	-	-	-	-
Jumlah		-	-	-	-	-

Sumber : Kantor Kelurahan

Lanjutan Tabel

8.2.3

		Sarana Pariwisata dan Rekreasi					
No	Kelurahan	Kolam Renang	Pusat Kebugaran	Diskotik	Billiard	Gedung Pertunjukan	Mesin Mainan Anak
(1)	(2)	(8)	(9)	(10)	(11)	(12)	(13)
1	Sukamaju	-	2	-	-	-	-
2	Cicadas	-	1	-	-	-	-
3	Cikutra	-	-	-	-	-	-
4	Padasuka	-	1	-	-	-	-
5	Pasirlayang	-	1	-	-	1	-
6	Sukapada	-	1	-	-	-	-
Jumlah		-	6	-	-	1	-

Lanjutan Tabel

8.2.3

		Sarana Pariwisata dan Rekreasi					
No	Kelurahan	Sanggar Seni/Tari	Panti Pjijat	Golf	Bowling	Galeri	Museum
(1)	(2)	(14)	(15)	(16)	(17)	(18)	(19)
1	Sukamaju	-	-	-	-	-	-
2	Cicadas	-	-	-	-	-	-
3	Cikutra	-	-	-	-	-	-
4	Padasuka	4	-	-	-	-	-
5	Pasirlayang	3	-	-	-	-	-
6	Sukapada	3	-	-	-	-	-
Jumlah		10	-	-	-	-	-

Sumber :

<http://www.bps.go.id>

BAB 9

KEUANGAN

Tabel 9.1 Jumlah Target dan Realisasi Penerimaan Anggaran perKelurahan di Kecamatan Cibeunying Kidul Tahun 2015

No	Kelurahan	Realisasi Penerimaan Rp. (000,00)			
		Rutin		Pembangunan	
		Target	Realisasi	Target	Realisasi
(1)	(2)	(3)	(4)	(5)	(6)
1	Sukamaju	*)	*)	*)	*)
2	Cicadas	*)	*)	*)	*)
3	Cikutra	*)	*)	*)	*)
4	Padasuka	*)	*)	*)	*)
5	Pasirlayang	*)	*)	*)	*)
6	Sukapada	*)	*)	*)	*)
Jumlah		*)	*)	*)	*)

*) data tidak tersedia

KEUANGAN

Lanjutan Tabel

9.1

No	Kelurahan	Realisasi Penerimaan Rp. (000,00)	
		Jumlah	
		Target	Realisasi
(1)	(2)	(7)	(8)
1	Sukamaju	*)	*)
2	Cicadas	*)	*)
3	Cikutra	*)	*)
4	Padasuka	*)	*)
5	Pasirlayung	*)	*)
6	Sukapada	*)	*)
Jumlah		*)	*)

*) data tidak tersedia

Tabel 9.2 Jumlah Wajib Pajak dan Penerimaan PBB per Kelurahan di Kecamatan Cibeunying Kidul Tahun 2015

No	Kelurahan	Jumlah Wajib Pajak	
		Target	Realisasi
(1)	(2)	(3)	(4)
1	Sukamaju	2.012	*)
2	Cicadas	2.188	*)
3	Cikutra	3.745	*)
4	Padasuka	2.865	*)
5	Pasirlayung	4.197	*)
6	Sukapada	4.179	*)
Jumlah		19.186	*)

Sumber : Profil dan Tipologi Kecamatan

Lanjutan Tabel

9.2

No	Kelurahan	Jumlah Penerimaan (Rp.)	
		Target	Realisasi
(1)	(2)	(5)	(6)
1	Sukamaju	673.168.885	837.624.506
2	Cicadas	364.223.434	312.505.211
3	Cikutra	1.557.372.282	1.544.452.552
4	Padasuka	1.249.079.451	1.190.329.772
5	Pasirlayung	1.731.193.230	1.444.234.680
6	Sukapada	1.377.102.961	1.047.450.694
	Jumlah	6.952.140.243	6.376.597.415

Sumber : Profil dan Tipologi Kecamatan

Tabel 9.3 Jumlah Lembaga Keuangan per Kelurahan di Kecamatan Cibeunying Kidul Tahun 2015

No	Kelurahan	Bank			
		Umum	BPR	BMT	Syariah
(1)	(2)	(3)	(4)	(5)	(6)
1	Sukamaju	2	-	-	-
2	Cicadas	1	-	-	-
3	Cikutra	3	-	-	-
4	Padasuka	4	-	-	-
5	Pasirlayung	7	-	-	-
6	Sukapada	-	-	-	-
Jumlah		17	-	-	-

Sumber : Profil dan Tipologi Kelurahan

Lanjutan Tabel

9.3

No	Kelurahan	Non Bank			
		Koperasi	Pegadaian	Asuransi	Money Changer
(1)	(2)	(7)	(8)	(9)	(10)
1	Sukamaju	8	-	-	-
2	Cicadas	1	-	-	-
3	Cikutra	3	-	-	-
4	Padasuka	2	1	-	-
5	Pasirlayung	4	1	2	-
6	Sukapada	2	-	-	-
Jumlah		20	2	2	-

Sumber : Profil dan Tipologi Kelurahan



**SENSUS
EKONOMI**

DATA

MENCERDASKAN BANGSA

<http://www.bps-bps.go.id>



BADAN PUSAT STATISTIK KOTA BANDUNG

Statistics of Bandung City

JL. Jendral Gatot Subroto No. 93 Bandung 40273

Telp/Fax: (022) 7305091

Homepage: <http://www.badungkota.bps.go.id>

Email: bps3273@bps.go.id

