



Katalog BPS : 1102001.1220.060

KECAMATAN HALONGONAN DALAM ANGKA 2014



Peta Kecamatan Halongonan



**BADAN PUSAT STATISTIK
KABUPATEN PADANG LAWAS UTARA**

**KECAMATAN HALONGONAN
DALAM ANGKA
2014**

<http://palutakab.go.id>

KECAMATAN HALONGONAN DALAM ANGKA 2014

Katalog BPS : 1102001.1220.060
No. Publikasi : 12200.14.10

UkuranBuku : 15 × 21 cm
JumlahHalaman : x + 122 halaman

Penyusun :
Koordinator Statistik Kecamatan Halongonan

GambarKulit:
Seksi Neraca Wilayah dan Analisis Statistik

DiterbitkanOleh:
Badan Pusat Statistik Kabupaten Padang Lawas Utara

Boleh dikutip dengan menyebut sumbernya

KATA PENGANTAR

Dengan memanjatkan puji syukur kehadirat Allah SWT, Koordinator Statistik Kecamatan (KSK) Kecamatan Halongonan Badan Pusat Statistik Kabupaten Padang Lawas Utara telah dapat menyelesaikan Publikasi yang berjudul **KECAMATAN HALONGONAN DALAM ANGKA TAHUN 2014**.

Kebutuhan akan data statistik sampai level kecamatan disetiap sektor pembangunan semakin dirasakan. Hal ini telah memotivasi KSK untuk terus melengkapi dan menyempurnakan data yang disajikan baik dari sisi kuantitas, kualitas, dan dari segi waktu. Data yang disajikan bersumber dari Kepala Desa, Cabang Dinas/Jawatan dan beberapa badan pemerintah lainnya dilingkup Kecamatan Halongonan.

Pada kesempatan ini kami mengucapkan banyak terima kasih kepada Kepala Desa, Cabang Dinas/Jawatan, khususnya kepada Bapak Camat atas bantuan dan kerjasamanya hingga bisa terwujud publikasi ini.

Kami menyadari bahwa publikasi ini masih kurang sempurna, saran dan kritik dari berbagai pihak untuk penerbitan publikasi yang akan datang, sangat kami harapkan, semoga publikasi ini dapat membantu dalam memenuhi kebutuhan data statistik, baik untuk instansi pemerintah maupun swasta.

HUTAIMBARU, OKTOBER 2014
KOORDINATOR STATISTIK KECAMATAN
HALONGONAN

H. MARA GUNA SIREGAR
NIP. 196010271982021001

DAFTAR ISI

	Halaman
KATA PENGANTAR.....	ii
DAFTAR ISI.....	iii
DAFTAR TABEL.....	iv
BAB 1. Geografis.....	1
BAB 2. Pemerintahan.....	15
BAB 3. Penduduk.....	25
BAB 4. Sosial.....	37
BAB 5. Pertanian.....	79
BAB 6. Perindustrian dan Perdagangan.....	89
BAB 7. Perhubungan.....	107
BAB 8. Keuangan dan Harga.....	113
Lampiran 1. Struktur Pemerintah Kec. Halongonan.....	121
Lampiran 2. Kantor Cabang/Dinas/Instansi di Kec. Halongonan.....	122

DAFTAR TABEL

Tabel	Uraian	Halaman
1.1	Letak Geografis.....	3
1.2	Luas Wilayah Kecamatan Tahun 2013	4
1.3	Jarak Ibukota Kecamatan ke Kantor Kepala Desa Tahun 2013.....	6
1.4	Topografi Desa / Kelurahan Tahun 2013.....	8
1.5	Letak Titik Koordinat Kantor Kepala Desa (Menurut GPS) Tahun 2013.....	10
1.6	Banyaknya SLS Menurut Desa / Kelurahan Tahun 2013	12
2.1	Klasifikasi Desa / Kelurahan Menurut Tingkat Perkembangan Desa Tahun 2013.....	17
2.2	Banyaknya Pegawai Negeri Sipil (PNS) Pada Kantor Camat Menurut Tingkat Pendidikan dan Jenis Kelamin Tahun 2013	19
2.3	Banyaknya Pegawai Negeri Sipil (PNS) Pada Kantor Camat Menurut Golongan Pangkat dan Jenis Kelamin Tahun 2013.....	20
2.4	Jumlah Pegawai (PNS/CPNS) Tingkat Kecamatan Menurut Instansi / Kantor dan Golongan Tahun 2013.....	21
2.5	Jumlah Kepala Desa/Lurah Menurut Tingkat Pendidikan yang Ditamatkan dan Jenis Kelamin Tahun 2013	22
2.6	Daftar Nama Kepala Desa/Lurah Tahun 2013	23
3.1	Luas Wilayah, Jumlah Penduduk, dan Kepadatan Penduduk	

Menurut Desa / Kelurahan Tahun 2013.....	27
3.2 Penduduk Menurut Jenis Kelamin dan Desa / Kelurahan Tahun 2013	29
3.3 Banyaknya Penduduk, Rumah Tangga, dan Rata-rata Anggota Rumah Tangga (ART) Menurut Desa / Kelurahan Tahun 2013	31
3.4 Jumlah Penduduk Menurut Kelompok Umur & Jenis Kelamin Tahun 2013	33
3.5 Komposisi Mata Pencaharian Penduduk menurut Desa/ Kelurahan Tahun 2013	34
4.1 Banyaknya Sekolah Dasar (SD) dan Madrasah Ibtidaiah (MI) Negeri dan Swasta Menurut Desa Tahun 2013	39
4.2 Banyaknya Guru dan Murid pada Sekolah Dasar (SD) dan Madrasah Ibtidaiah (MI)N dan Swasta Menurut Desa Tahun 2013	41
4.3 Banyaknya Guru Sekolah Dasar (SD) dan Madrasah Ibtidaiah (MI) Menurut Tingkat Pendidikan dan Unit Sekolah Tahun 2013	43
4.4 Banyaknya Guru Sekolah Dasar (SD) dan Madrasah Ibtidaiah (MI) Menurut Status dan Unit Sekolah Tahun 2013	45
4.5 Banyaknya Murid Sekolah Dasar (SD) Menurut Kelas, Jenis Kelamin, dan Unit Sekolah Tahun 2013	47
4.6 Banyaknya Sekolah Lanjutan Tingkat Pertama (SLTP) dan Madrasah Tsanawiyah (MTs) Negeri dan Swasta Menurut Desa Tahun 2013	51
4.7 Banyaknya Guru Sekolah Lanjutan Tingkat Pertama (SLTP) dan Madrasah Tsanawiyah (MTs) Menurut Tingkat Pendidikan dan Unit Sekolah Tahun 2013	53
4.8 Banyaknya Guru Sekolah Lanjutan Tingkat Pertama (SLTP) dan	

Madrasah Tsanawiyah (MTs) Menurut Status dan Unit Sekolah Tahun 2013.....	54
4.9 Banyaknya Murid Sekolah Lanjutan Tingkat Pertama (SLTP) dan Madrasah Tsanawiyah (MTs) Menurut Kelas, Jenis Kelamin, dan Unit Sekolah Tahun 2013.....	55
4.10 Banyaknya Sekolah Lanjutan Tingkat Atas dan Madrasah Aliyah (MA) Negeri dan Swasta Menurut Desa Tahun 2013	56
4.11 Banyaknya Guru Sekolah Lanjutan Tingkat Atas dan Madrasah Aliyah (MA) Menurut Tingkat Pendidikan dan Unit Sekolah Tahun 2013.....	58
4.12 Banyaknya Guru Sekolah Lanjutan Tingkat Atas dan Madrasah Aliyah (MA) Menurut Status dan Unit Sekolah Tahun 2013	59
4.13 Banyaknya Sekolah Menengah Kejuruan (SMK) Negeri dan Swasta Menurut Desa Tahun 2013.....	60
4.14 Banyaknya Guru dan Murid pada Sekolah Menengah Kejuruan (SMK) Negeri dan Swasta Menurut Desa Tahun 2013	62
4.15 Banyaknya Guru Sekolah Menengah Kejuruan (SMK) Menurut Tingkat Pendidikan dan Unit Sekolah Tahun 2013	64
4.16 Banyaknya Guru Sekolah Menengah Kejuruan (SMK) Menurut Status dan Unit Sekolah Tahun 2013	65
4.17 Banyaknya Murid Sekolah Menengah Kejuruan (SMK) Menurut Kelas, Jenis Kelamin, dan Unit Sekolah Tahun 2013.....	66
4.18 Banyaknya Sarana Kesehatan Umum Menurut Jenis dan Desa/Kelurahan Tahun 2013	67
4.19 Banyaknya Tenaga Medis Menurut Tingkat Pendidikan dan Desa / Kelurahan Tahun 2013	69
4.20 Banyaknya Pasangan Usia Subur (PUS) Menurut Partisipasi	

Penggunaan Alat Kontrasepsi dan Desa/Kelurahan Tahun 2013.....	71
4.21 Banyaknya Keluarga Pra KS, KS-I, dan Pra KS-II Menurut Desa/ Kelurahan Tahun 2013	73
4.22 Banyaknya Peristiwa Nikah, Talak, Cerai, Rujuk dirinci Menurut Bulan Tahun 2013	75
4.23 Banyaknya Sarana Rumah Ibadah Menurut Jenisnya dan Desa / Kelurahan Tahun 2013	76
5.1 Luas Panen, Rata-Rata Produktivitas Dan Produksi Padi Dan Palawija Menurut Jenis Tanaman 2013	81
5.2 Luas Panen, Rata-Rata Produktivitas Dan Produksi Sayur- Sayuran Menurut Jenis Tanaman 2013.....	82
5.3 Banyaknya Unggas Menurut Jenis Unggas Dan Desa/Kelurahan Tahun 2013 (Ekor).....	83
5.4 Banyaknya Ternak Dirinci Menurut Jenisnya dan Desa/ Kelurahan Tahun 2013 (Ekor)	85
5.5 Banyaknya Kelompok Tani dan Anggota Menurut Desa / Kelurahan Tahun 2013	86
6.1 Banyaknya Pasar dan Pertokoan Menurut Desa / Kelurahan Tahun 2013	91
6.2 Banyaknya Kilang Padi dan Pedagang Eceran Menurut Desa/Kelurahan Tahun 2013	93
6.3 Banyaknya Rumah Tangga Pelanggan Listrik Menurut Desa/ Kelurahan Tahun 2013	95
6.4 Nama Objek Wisata Menurut Jenis Wisata, Letak dan Jarak dari Ibukota Kabupaten Tahun 2013	97
6.5 Banyaknya Tukang Jahit Menurut Jenis dan Desa/Kelurahan	

Tahun 2013.....	98
6.6 Banyaknya Bengkel Menurut Jenis Bengkel dan Desa / Kelurahan Tahun 2013	100
6.7 Jumlah SPBU dan Agen Minyak Tanah (Pangkalan) Tahun 2013	103
6.8 Banyaknya Tempat Pencucian Mobil (Doorsmer) per Desa / Kelurahan Tahun 2013	105
7.1 Panjang Jalan Menurut Jenisnya dan Desa/Kelurahan Tahun 2013.....	109
7.2 Banyaknya Kendaraan Bermotor yang Terdaftar Menurut Jenis dan Desa/Kelurahan Tahun 2013	111
8.1 Besarnya Pokok Penetapan dan Realisasi Penerimaan Pajak Bumi dan Bangunan (PBB) Menurut Desa/Kelurahan Tahun 2013	115
8.2 Banyaknya Lembaga Keuangan menurut Desa/ Kelurahan Tahun 2013.....	117

1 Geografis



Tabel 1.1 Letak dan Geografis

1. Letak Astronomis	
Lintang Utara	: 01 : 31'29-01'44'48
Bujur Timur	: 99- 35'36 – 99'58'46
2. Letak di Atas Permukaan Laut	: 95 mdpl
3. Luas Wilayah	: 55 958
4. Berbatasan dengan	
Sebelah Utara	: Kab. Labusel dan Kec. Dolok
Sebelah Selatan	: Kec. Padang Bolak dan Kec Hurisak Kab. Padang Lawas
Sebelah Barat	: Kec. Padang Bolak
Sebelah Timur	: Kec. Simangambat, Kab. Labuhan Batu Selatan
5. Jarak Kantor Camat ke Kantor BUPATI	: 15 Km

Tabel 1.2 Luas Wilayah Kecamatan Tahun 2013

No	Desa/Kelurahan	Luas (Km ²)	Rasio Terhadap Total Luas Kecamatan (%)
(1)	(2)	(3)	(4)
1.	Hutaimbaru I	11,99	2,14
2.	Hutanopan	8,11	1,45
3.	Hambulo	17,00	3,04
4.	Paolan	15,50	2,77
5.	Sipenggeng	12,00	2,14
6.	Balimbing	20,40	3,65
7.	Pasir Baru	8,00	1,43
8.	Gunung Intan	17,00	3,04
9.	Mompang I	9,95	1,78
10.	Gunung Manaon III	17,73	3,17
11.	Sipaho	29,00	5,18
12.	Siancimun	19,00	3,40
13.	Rondaman	8,00	1,43
14.	Sigala-Gala	11,90	2,13
15.	Ujung Padang	8,11	1,45
16.	Rondaman Siburegar	12,00	2,14
17.	Pangirkiran	4,08	0,73
18.	Sitabola	8,00	1,43
19.	Japinulik	4,00	0,71
20.	Sitenun	7,00	1,25
21.	Sandean Tonga	8,00	1,43
22.	Sandean Jae	8,00	1,43
23.	Silantoyung	17,30	3,09
24.	Hiteurat	16,47	2,94
25.	Halongonan	8,80	1,57

Tabel 1.2 Lanjutan

No	Desa/Kelurahan	Luas (Km ²)	Rasio Terhadap Total Luas Kecamatan (%)
(1)	(2)	(3)	(4)
26.	Bargot Topong Julu	11,00	1,97
27.	Bargot Topong Jae	14,70	2,63
28.	Siringkit Julu	14,50	2,59
29.	Siringkit Jae	15,14	2,71
30.	Siopuk Baru	13,50	2,41
31.	Siopuk Lama	14,60	2,61
32.	Huta Baru Nangka	11,83	2,11
33.	Situmbaga	15,25	2,73
34.	Bolatan	14,00	2,50
35.	Napalancat	7,73	1,38
36.	Pangarambangan	8,00	1,43
37.	Pagar Gunung	17,50	3,13
38.	Siboru Angin	14,00	2,50
39.	Hasatan	14,20	2,54
40.	Paran Honas	15,00	2,68
41.	Tapus Jae	13,23	2,36
42.	Saba	13,50	2,41
43.	Sandean Julu	10,10	1,80
44.	Batu Tunggal	14,47	2,59
JUMLAH		559,58	100,000

Sumber : Kantor Camat Halongonan

Tabel 1.3 Jarak Ibukota Kecamatan ke Kantor Kepala Desa (Km) Tahun 2013

No	Desa/Kelurahan	Jarak Ibukota Kecamatan ke Kantor Kepala Desa (Km)
(1)	(2)	(3)
1.	Hutaimbaru I	0
2.	Hutanopan	4
3.	Hambulo	3
4.	Paolan	4
5.	Sipenggeng	15
6.	Balimbing	5
7.	Pasir Baru	10
8.	Gunung Intan	10
9.	Mompang I	16
10.	Gunung Manaon III	15
11.	Sipaho	5
12.	Siancimun	10
13.	Rondaman	13
14.	Sigala-Gala	16
15.	Ujung Padang	17
16.	Rondaman Siburegar	7
17.	Pangirkiran	7
18.	Sitabola	21
19.	Japinulik	21
20.	Sitenun	23
21.	Sandean Tonga	17
22.	Sandean Jae	17
23.	Silantoyung	15
24.	Hiteurat	10
25.	Halongonan	12

Tabel 1.3 Lanjutan

No	Desa/Kelurahan	Jarak Ibukota Kecamatan ke Kantor Kepala Desa (Km)
(1)	(2)	(3)
26.	Bargot Topong Julu	13
27.	Bargot Topong Jae	14
28.	Siringkit Julu	15
29.	Siringkit Jae	15
30.	Siopuk Baru	21
31.	Siopuk Lama	22
32.	Huta Baru Nangka	23
33.	Situmbaga	30
34.	Bolatan	32
35.	Napalancat	11
36.	Pangarambangan	12
37.	Pagar Gunung	13
38.	Siboru Angin	13
39.	Hasatan	17,5
40.	Paran Honas	22
41.	Tapus Jae	20
42.	Saba	23
43.	Sandean Julu	17
44.	Batu Tunggal	30

Sumber : Kantor Camat Halongonan

Tabel 1.4 Topografi Desa/ Kelurahan Tahun 2013

No (1)	Desa/Kelurahan (2)	Topografi (3)
1.	Hutaimbaru I	Datar
2.	Hutanopan	Datar
3.	Hambulo	Datar
4.	Paolan	Berbukit-bukit
5.	Sipenggeng	Datar
6.	Balimbing	Datar
7.	Pasir Baru	Datar
8.	Gunung Intan	Datar
9.	Mompang I	Datar
10.	Gunung Manaon III	Datar
11.	Sipaho	Datar
12.	Siancimun	Datar
13.	Rondaman	Datar
14.	Sigala-Gala	Datar
15.	Ujung Padang	Datar
16.	Rondaman Siburegar	Datar
17.	Pangirkiran	Berbukit-bukit
18.	Sitabola	Berbukit-bukit
19.	Japinulik	Berbukit-bukit
20.	Sitenun	Berbukit-bukit
21.	Sandean Tonga	Berbukit-bukit
22.	Sandean Jae	Berbukit-bukit
23.	Silantoyung	Berbukit-bukit
24.	Hiteurat	Berbukit-bukit
25.	Halongonan	Datar

Tabel 1.4 Lanjutan

No	Desa/Kelurahan	Topografi
(1)	(2)	(3)
26.	Bargot Topong Julu	Datar
27.	Bargot Topong Jae	Datar
28.	Siringkit Julu	Datar
29.	Siringkit Jae	Datar
30.	Siopuk Baru	Datar
31.	Siopuk Lama	Datar
32.	Huta Baru Nangka	Datar
33.	Situmbaga	Datar
34.	Bolatan	Datar
35.	Napalancat	Berbukit-bukit
36.	Pangarambangan	Berbukit-bukit
37.	Pagar Gunung	Berbukit-bukit
38.	Siboru Angin	Berbukit-bukit
39.	Hasatan	Berbukit-bukit
40.	Paran Honas	Berbukit-bukit
41.	Tapus Jae	Berbukit-bukit
42.	Saba	Berbukit-bukit
43.	Sandean Julu	Berbukit-bukit
44.	Batu Tunggal	Berbukit-bukit

Sumber : Kantor Camat Halongonan

Tabel 1.5 Letak Titik Koordinat Kantor Kepala Desa (Menurut GPS) Tahun 2013

No	Desa/Kelurahan	Bujur Timur	Lintang Utara
(1)	(2)	(3)	(4)
1.	Hutaimbaru I	99.72365	1.57854
2.	Hutanopan	99.75313	1.57931
3.	Hambulo	99.44275	1.36601
4.	Paolan	99.44315	1.36985
5.	Sipenggeng	99.66716	1.64217
6.	Balimbing	99.44601	1.37473
7.	Pasir Baru	99.78921	1.62719
8.	Gunung Intan	99.79565	1.63033
9.	Mompang I	99.81586	1.63033
10.	Gunung Manaon III	99.82056	1.62966
11.	Sipaho	99.46049	1.34802
12.	Siancimun	99.49801	1.35312
13.	Rondaman	99.82956	1.63671
14.	Sigala-Gala	99.80225	1.63885
15.	Ujung Padang	99.48257	1.39343
16.	Rondaman Siburegar	99.44805	1.37866
17.	Pangirkiran	99.44669	1.37865
18.	Sitabola	99.66516	1.65114
19.	Japinulik	99.61664	1.67687
20.	Sitenun	99.62309	1.6738
21.	Sandean Tonga	99.69168	1.69804
22.	Sandean Jae	99.73996	1.68441
23.	Silantoyung	99.44751	1.39661

Tabel 1.5 Lanjutan

No	Desa/Kelurahan	Bujur Timur	Lintang Utara
(1)	(2)	(3)	(4)
24.	Hiteurat	99.4547	1.40825
25.	Halongonan	99.76114	1.69306
26.	Bargot Topong Julu	99.46558	1.40344
27.	Bargot Topong Jae	99.47053	1.40047
28.	Siringkit Julu	99.47579	1.39914
29.	Siringkit Jae	99.47914	1.39849
30.	Siopuk Baru	99.5336	1.38258
31.	Siopuk Lama	99.52955	1.38476
32.	Huta Baru Nangka	99.53195	1.39043
33.	Situmbaga	99.55141	1.41208
34.	Bolatan	99.54955	1.41996
35.	Napalancat	99.45793	1.40908
36.	Pangarambangan	99.45655	1.4158
37.	Pagar Gunung	99.44914	1.41805
38.	Siboru Angin	99.62952	1.49693
39.	Hasatan	99.69184	1.69807
40.	Paran Honas	99.61957	1.67638
41.	Tapus Jae	99.62146	1.67536
42.	Saba	99.61826	1.6763
43.	Sandean Julu	99.67577	1.70165
44.	Batu Tunggal	99.624	1.67295

Sumber : BPS Kab. Padang Lawas Utara

Tabel 1.6 Banyaknya SLS Menurut Desa/Kelurahan Tahun 2013

No.	Desa/Kelurahan	Jumlah SLS
(1)	(2)	(3)
1.	Hutaimbaru I	2
2.	Hutanopan	3
3.	Hambulo	1
4.	Paolan	3
5.	Sipenggeng	1
6.	Balimbing	2
7.	Pasir Baru	1
8.	Gunung Intan	1
9.	Mompang I	3
10.	Gunung Manaon III	1
11.	Sipaho	9
12.	Siancimun	3
13.	Rondaman	1
14.	Sigala-Gala	1
15.	Ujung Padang	1
16.	Rondaman Siburegar	1
17.	Pangirkiran	1
18.	Sitabola	1
19.	Japinulik	1
20.	Sitenun	1
21.	Sandean Tonga	1
22.	Sandean Jae	1
23.	Silantoyung	1

Tabel 1.6 Lanjutan

No	Desa/Kelurahan	Jumlah SLS
(1)	(2)	(3)
24.	Hiteurat	2
25.	Halongonan	1
26.	Bargot Topong Julu	1
27.	Bargot Topong Jae	1
28.	Siringkit Julu	1
29.	Siringkit Jae	1
30.	Siopuk Baru	3
31.	Siopuk Lama	1
32.	Huta Baru Nangka	3
33.	Situmbaga	4
34.	Bolatan	1
35.	Napalancat	1
36.	Pangarambangan	1
37.	Pagar Gunung	1
38.	Siboru Angin	1
39.	Hasatan	1
40.	Paran Honas	1
41.	Tapus Jae	1
42.	Saba	1
43.	Sandean Julu	1
44.	Batu Tungal	1
JUMLAH		76

Sumber : Kantor Camat Halongonan

2 Pemerintahan



Tabel 2.1 Klasifikasi Desa/Kelurahan Menurut Tingkat Perkembangan Desa Tahun 2013

No	Desa/Kelurahan	Desa Swadaya	Desa Swakarya	Desa Swasembada
(1)	(2)	(3)	(4)	(5)
1.	Hutaimbaru I			✓
2.	Hutanopan			✓
3.	Hambulo			✓
4.	Paolan			✓
5.	Sipenggeng		✓	
6.	Balimbing			✓
7.	Pasir Baru		✓	
8.	Gunung Intan		✓	
9.	Mompang I			✓
10.	Gunung Manaon III			✓
11.	Sipaho			✓
12.	Siancimun			✓
13.	Rondaman			✓
14.	Sigala-Gala		✓	
15.	Ujung Padang			✓
16.	Rondaman Siburegar			✓
17.	Pangirkiran			✓
18.	Sitabola		✓	
19.	Japinulik		✓	
20.	Sitenun		✓	
21.	Sandean Tonga		✓	
22.	Sandean Jae		✓	
23.	Silantoyung			✓
24.	Hiteurat			✓

Tabel 2.1 Lanjutan

No	Desa/Kelurahan	Desa Swadaya	Desa Swakarya	Desa Swasembada
(1)	(2)	(3)	(4)	(5)
25.	Halongonan		✓	
26.	Bargot Topong Julu			✓
27.	Bargot Topong Jae			✓
28.	Siringkit Julu			✓
29.	Siringkit Jae			✓
30.	Siopuk Baru			✓
31.	Siopuk Lama			✓
32.	Huta Baru Nangka			✓
33.	Situmbaga			✓
34.	Bolatan			✓
35.	Napalancat			✓
36.	Pangarambangan			✓
37.	Pagar Gunung			✓
38.	Siboru Angin			✓
39.	Hasatan		✓	
40.	Paran Honas		✓	
41.	Tapus Jae		✓	
42.	Saba		✓	
43.	Sandean Julu		✓	
44.	Batu Tunggal		✓	
JUMLAH		0	16	28

Tabel 2.2 Banyaknya Pegawai Negeri Sipil (PNS) Pada Kantor Camat Menurut Tingkat Pendidikan dan Jenis Kelamin Tahun 2013

No	Tingkat Pendidikan	Jenis Kelamin /Sex		Jumlah/ Total
		Laki-laki	Perempuan	
(1)	(2)	(3)	(4)	(5)
1.	Sekolah lanjutan Tingkat Pertama (SLTP)	-	-	-
2.	Sekolah Lanjutan Tingkat Atas (SLTA)	8	3	11
3.	Diploma (DI, DII, DIII)	1	-	1
4.	DIV/Sarjana (S1)	1	1	2
5.	S2/S3	-	-	-
JUMLAH		10	4	14

Sumber : Kantor Camat Halongonan

Tabel 2.3 Banyaknya Pegawai Negeri Sipil (PNS) Pada Kantor Camat
Menurut Golongan Pangkat dan Jenis Kelamin Tahun 2013

Tingkat Pendidikan	Jenis Kelamin /Sex		Jumlah/ Total
	Laki-laki	Perempuan	
(2)	(3)	(4)	(5)
I Ia	-	-	-
I Ib	-	-	-
I Ic	-	-	-
I Id	-	-	-
II IIa	-	-	-
II IIb	-	1	1
II IIc	-	-	-
II IId	-	-	-
III IIIa	6	-	6
III IIIb	2	1	3
III IIIc	-	2	2
III IIId	1	-	1
IV IVa	1	-	1
IV IVb	-	-	-
IV IVc	-	-	-
IV IVd	-	-	-
JUMLAH	10	4	14

Sumber : Kantor Camat Halongonan

Tabel 2.4 Jumlah Pegawai (PNS/CPNS) Tingkat Kecamatan Menurut Instansi/Kantor dan Golongan Tahun 2013

Instansi/Kantor/Unit	Golongan				Jumlah
	I	II	III	IV	
(1)	(2)	(3)	(4)	(5)	(6)
1. Kantor Camat	-	1	11	2	14
2. UPT Pendidikan	-	2	3	8	13
3. UPT Kesehatan	-	-	-	-	-
4. UPT Pertanian	-	-	3	-	3
5. UPT PUK	-	-	-	-	-
6. UPT Kimbangwil	-	-	-	-	-
7. UPT Pendapatan	-	-	1	-	1
8. Puskesmas	-	4	2	-	6
9. Pos dan Giro	-	-	-	-	-
10. PLN	-	1	-	-	1
11. PPLKP/PLKB	-	-	2	-	2
12. PU Pengairan	-	-	-	-	-
13. KUA Kecamatan	-	1	4	-	5
14. KSK	-	-	1	-	1
JUMLAH	-	9	27	10	46

Sumber : Kantor Camat Halongonan

Tabel 2.5 Jumlah Kepala Desa/Lurah Menurut Tingkat Pendidikan yang Ditamatkan dan Jenis Kelamin Tahun 2013

No	Tingkat Pendidikan	Jenis Kelamin /Sex		Jumlah/ Total
		Laki-laki	Perempuan	
(1)	(2)	(3)	(4)	(5)
1.	Sekolah Dasar (SD)	6	18	24
2.	Sekolah lanjutan Tingkat Pertama (SLTP)	4	1	5
3.	Sekolah Lanjutan Tingkat Atas (SLTA)	1	-	1
4.	Diploma (DI, DII, DIII)	-	-	-
5.	DIV/Sarjana (S1)	-	-	-
6.	S2/S3	-	-	-
JUMLAH		11	19	30

Sumber : Kantor Camat Halongonan

Tabel 2.6 Daftar Nama Kepala Desa/Lurah Tahun 2013

No	Desa/Kelurahan	Nama Kepala Desa/ Lurah	JK	Ket
(1)	(2)	(3)	(4)	(5)
1.	Hutaimbaru I	PARDAMEAN HRP, SE	L	
2.	Hutanopan	ALI BOSAR	L	
3.	Hambulo	M.HAKIM HSB	L	
4.	Paolan	BAGINDA DAME	L	
5.	Sipenggeng	PARMOHONAN	L	
6.	Balimbing	ISMAIL	L	
7.	Pasir Baru	ZUL PAHRI	L	
8.	Gunung Intan	DEDI IRAMA	L	
9.	Mompang I	PANGIMPALAN	L	
10.	Gunung Manaon III	PARULIAN	L	
11.	Sipaho	EFFENDI	L	
12.	Siancimun	PARLAUNGAN	L	
13.	Rondaman	BARINGIN HARAHAP	L	
14.	Sigala-Gala	SYAHRUL	L	
15.	Ujung Padang	SANGKOT HARAHAP	L	
16.	Rondaman Siburegar	MHD.KORI SIREGAR	L	
17.	Pangirkiran	H. TAMMA KIKO	L	
18.	Sitabola	TULAN HARAHAP	L	
19.	Japinulik	ANGKU SAPAT	L	
20.	Sitenun	ROMADON HSB	L	
21.	Sandean Tonga	JAMBI HOTIP	L	
22.	Sandean Jae	MARASUTAN	L	
23.	Silantoyung	ALPIAN HSB	L	
24.	Hiteurat	H. MAHABAN	L	
25.	Halongonan	MARASUNDAK	L	
26.	Bargot Topong Julu	MHD. NAKIR	L	

Tabel 2.6 Lanjutan

No	Desa/Kelurahan	Nama Kepala Desa/ Lurah	JK	Ket
(1)	(2)	(3)	(4)	(5)
27.	Bargot Topong Jae	AGUSSALIM	L	
28.	Siringkit Julu	ULI ASMAR HRP	L	
29.	Siringkit Jae	BONYAK HARAHAHAP	L	
30.	Siopuk Baru	ALHAM HANAFAI	L	
31.	Siopuk Lama	ARDIANSYAH	L	
32.	Huta Baru Nangka	SYAHUR HARAHAHAP	L	
33.	Situmbaga	M. YUNUS HRP, ST	L	
34.	Bolatan	HUMALA SIREGAR	L	
35.	Napalancat	PANGUMUMAN	L	
36.	Pangarambangan	PANDAPOTAN	L	
37.	Pagar Gunung	PANGIHUTAN SIREGAR	L	
38.	Siboru Angin	JANGGA HARAHAHAP	L	
39.	Hasatan	SANGKOT HARAHAHAP	L	
40.	Paran Honas	MARA HAKIM	L	
41.	Tapus Jae	MASNILAWATI	P	
42.	Saba	SYOFYAN	L	
43.	Sandean Julu	BONG-BONG HSB	L	
44.	Batu Tunggal	DARGUT NATO	L	

Sumber : Kantor Camat Halongonan

3. Penduduk



Tabel 3.1 Luas Wilayah, Jumlah Penduduk, dan Kepadatan Penduduk
Menurut Desa/Kelurahan Tahun 2013

No	Desa/Kelurahan	Luas Area (Km ²)	Penduduk	Kepadatan Penduduk
(1)	(2)	(3)	(4)	(5)
1.	Hutaimbaru I	11,99	1 823	152,04
2.	Hutanopan	8,11	880	108,51
3.	Hambulo	17	853	50,18
4.	Paolan	15,5	1 116	72,00
5.	Sipenggeng	12	354	29,50
6.	Balimbing	20,4	495	24,26
7.	Pasir Baru	8	35	4,38
8.	Gunung Intan	17	125	7,35
9.	Mompang I	9,95	887	89,15
10.	Gunung Manaon III	17,73	73	4,12
11.	Sipaho	29	3 162	109,03
12.	Siancimun	19	2 924	153,89
13.	Rondaman	8	670	83,75
14.	Sigala-Gala	11,9	635	53,36
15.	Ujung Padang	8,11	306	37,73
16.	Rondaman Siburegar	10	589	58,90
17.	Pangirkiran	6,08	1 336	219,74
18.	Sitabola	8	53	6,63
19.	Japinulik	4	40	10,00
20.	Sitenun	7	141	20,14
21.	Sandean Tonga	8	178	22,25
22.	Sandean Jae	8	186	23,25
23.	Silantoyung	17,3	216	12,49
24.	Hiteurat	16,47	1 479	89,80

Tabel 3.1 Lanjutan

No	Desa/Kelurahan	Luas Area (Km ²)	Penduduk	Kepadatan Penduduk
(1)	(2)	(3)	(4)	(5)
25.	Halongonan	8,8	48	5,45
26.	Bargot Topong Julu	11	536	48,73
27.	Bargot Topong Jae	14,7	704	47,89
28.	Siringkit Julu	14,05	393	27,97
29.	Siringkit Jae	15,14	78	5,15
30.	Siopuk Baru	13,5	2 420	179,26
31.	Siopuk Lama	14,6	163	11,16
32.	Huta Baru Nangka	11,83	1 547	130,77
33.	Situmbaga	15,25	2 046	134,16
34.	Bolatan	14	734	52,43
35.	Napalancat	7,72	310	40,16
36.	Pangarambangan	8	634	79,25
37.	Pagar Gunung	17,5	612	34,97
38.	Siboru Angin	14	807	57,64
39.	Hasatan	14,2	127	8,94
40.	Paran Honas	15	84	5,60
41.	Tapus Jae	13,23	32	2,42
42.	Saba	13,5	112	8,30
43.	Sandean Julu	10,1	150	14,85
44.	Batu Tunggal	14,47	213	14,72
JUMLAH		559,13	30 306	54,20

Sumber : BPS Kab. Padang Lawas Utara

Tabel 3.2 Penduduk Menurut Jenis Kelamin, Rasio Jenis Kelamin dan Desa/Kelurahan Tahun 2013

No	Desa/Kelurahan	Jenis Kelamin/ Sex		Jumlah/
		Laki-laki	Perempuan	Total
(1)	(2)	(3)	(4)	(5)
1.	Hutaimbaru I	930	893	1 823
2.	Hutanopan	450	430	880
3.	Hambulo	432	421	853
4.	Paolan	562	554	1 116
5.	Sipenggeng	188	166	354
6.	Balimbing	258	237	495
7.	Pasir Baru	21	14	35
8.	Gunung Intan	68	57	125
9.	Mompang I	448	439	887
10.	Gunung Manaon III	42	31	73
11.	Sipaho	1 610	1 552	3 162
12.	Siancimun	1 540	1 384	2 924
13.	Rondaman	338	332	670
14.	Sigala-Gala	322	313	635
15.	Ujung Padang	154	152	306
16.	Rondaman Siburegar	289	300	589
17.	Pangirkiran	659	677	1 336
18.	Sitabola	26	27	53
19.	Japinulik	18	22	40
20.	Sitenun	77	64	141
21.	Sandean Tonga	87	91	178
22.	Sandean Jae	92	94	186
23.	Silantoyung	101	115	216
24.	Hiteurat	717	762	1 479

Tabel 3.2 Lanjutan

No	Desa/Kelurahan	Jenis Kelamin/ Sex		Jumlah /Total
		Laki-laki	Perempuan	
(1)	(2)	(3)	(4)	(5)
25.	Halongonan	23	25	48
26.	Bargot Topong Julu	269	267	536
27.	Bargot Topong Jae	336	368	704
28.	Siringkit Julu	195	198	393
29.	Siringkit Jae	40	38	78
30.	Siopuk Baru	1 201	1 219	2 420
31.	Siopuk Lama	80	83	163
32.	Huta Baru Nangka	794	753	1 547
33.	Situmbaga	996	1 050	2 046
34.	Bolatan	377	357	734
35.	Napalancat	148	162	310
36.	Pangarambangan	310	324	634
37.	Pagar Gunung	324	288	612
38.	Siboru Angin	398	409	807
39.	Hasatan	73	54	127
40.	Paran Honas	46	38	84
41.	Tapus Jae	13	19	32
42.	Saba	59	53	112
43.	Sandean Julu	87	63	150
44.	Batu Tunggal	102	111	213
JUMLAH		15 300	15 006	30 306

Sumber : BPS Kab. Padang Lawas Utara

Table 3.3 Banyaknya Penduduk, Rumah Tangga, dan Rata-rata Anggota Rumah Tangga (ART) Menurut Desa/Kelurahan Tahun 2013

4No	Desa/Kelurahan	Penduduk	Banyaknya Rumah tangga	Rata-rata ART Per Rumah Tangga
(1)	(2)	(3)	(4)	(5)
1.	Hutaimbaru I	1 823	420	4
2.	Hutanopan	880	242	4
3.	Hambulo	853	174	5
4.	Paolan	1 116	255	4
5.	Sipenggeng	354	77	5
6.	Balimbing	495	110	5
7.	Pasir Baru	35	13	3
8.	Gunung Intan	125	30	4
9.	Mompang I	887	213	4
10.	Gunung Manaon III	73	17	4
11.	Sipaho	3 162	745	4
12.	Siancimun	2 924	743	4
13.	Rondaman	670	159	4
14.	Sigala-Gala	635	156	4
15.	Ujung Padang	306	81	4
16.	Rondaman Siburegar	589	138	4
17.	Pangirkiran	1 336	305	4
18.	Sitabola	53	13	4
19.	Japinulik	40	9	4
20.	Sitenun	141	33	4
21.	Sandean Tonga	178	39	5
22.	Sandean Jae	186	40	5

PENDUDUK

Tabel 3.3 Lanjutan

No	Desa/Kelurahan	Penduduk	Banyaknya Rumah tangga	Rata-rata ART Per Rumah Tangga
(1)	(2)	(3)	(4)	(5)
23.	Silantoyung	216	54	4
24.	Hiteurat	1479	353	4
25.	Halongonan	48	14	3
26.	Bargot Topong Julu	536	148	4
27.	Bargot Topong Jae	704	199	4
28.	Siringkit Julu	393	103	4
29.	Siringkit Jae	78	19	4
30.	Siopuk Baru	2 420	634	4
31.	Siopuk Lama	163	46	4
32.	Huta Baru Nangka	1 547	405	4
33.	Situmbaga	2 046	503	4
34.	Bolatan	734	167	4
35.	Napalancat	310	72	4
36.	Pangarambangan	634	140	5
37.	Pagar Gunung	612	142	4
38.	Siboru Angin	807	181	4
39.	Hasatan	127	31	4
40.	Paran Honas	84	18	5
41.	Tapus Jae	32	5	6
42.	Saba	112	26	4
43.	Sandean Julu	150	30	5
44.	Batu Tunggal	213	44	5
JUMLAH		30 306	7 346	4

Sumber : BPS Kab. Padang Lawas Utara

Tabel 3.4 Jumlah Penduduk Menurut Kelompok Umur & Jenis Kelamin Tahun 2013

No.	Kelompok Umur	Jenis Kelamin/ Sex		Jumlah/ Total
		Laki-laki	Perempuan	
(1)	(2)	(3)	(4)	(5)
1.	0-4 tahun	2 379	2 328	4 707
2.	5-14 tahun	3 623	3 550	7 182
3.	15 - 44 tahun	6 907	6 687	13 594
4.	45 - 64 tahun	2 031	2 013	4 044
5.	>= 65 tahun	386	428	814
JUMLAH		15 326	15 006	30 341

Sumber : BPS Kab. Padang Lawas Utara

Tabel 3.5 Komposisi Mata Pencaharian Penduduk menurut Desa/
Kelurahan Tahun 2013

No	Desa/ Kelurahan	Pegawai			Peta ni yan	Nela yan	Peda gang	Pen siu nan	Lain nya
		Negeri	Swas ta	ABRI					
(1)	(2)	(3)	(4)	(5)	(6)	(7)	(8)	(9)	(10)
1.	Hutaimbaru I	11	2						
2.	Hutanopan	1	-						
3.	Hambulo	1	-						
4.	Paolan	6	-						
5.	Sipenggeng	1	-						
6.	Balimbing	3	-						
7.	Pasir Baru	-	-						
8.	Gunung Intan	1	-						
9.	Mompang I	1	-						
10.	Gunung Manaon III	1	-						
11.	Sipaho	19	-						
12.	Siancimun	7	1						
13.	Rondaman	4	-						
14.	Sigala-Gala	3	-						
15.	Ujung Padang	1	-						
16.	Rondaman Siburegar	2	-						
17.	Pangirkiran	6	-						
18.	Sitabola	1	-						
19.	Japinulik	1	-						

Tabel 3.5 Lanjutan

No	Desa/ Kelurahan	Pegawai			Peta ni	Nela yan	Peda gang	Pen siu nan	Lain nya
		Negeri	Swas ta	ABRI					
(1)	(2)	(3)	(4)	(5)	(6)	(7)	(8)	(9)	(10)
20.	Sitenun	1	-						
21.	Sandean Tonga	1	-						
24.	Hiteurat	7	-						
25.	Halongonan	-	-						
26.	Bargot Topong Julu	3	-						
27.	Bargot Topong Jae	6	-						
28.	Siringkit Julu	1	-						
29.	Siringkit Jae	1	-						
30.	Siopuk Baru	7	-						
31.	Siopuk Lama	1	-						
32.	Huta Baru Nangka	3	-						
33.	Situmbaga	4	-						
34.	Bolatan	1	-						
35.	Napalancat	1	-						
36.	Pangaramban gan	1	-						
37.	Pagar Gunung	3	-						
38.	Siboru Angin	2	-						
39.	Hasatan	1	-						
40.	Paran Honas	1	-						

PENDUDUK

Tabel 3.5 Lanjutan

No	Desa/ Kelurahan	Pegawai			Peta ni	Nela yan	Peda gang	Pen siu nan	Lain nya
		Vegeri	Swas ta	ABRI					
(1)	(2)	(3)	(4)	(5)	(6)	(7)	(8)	(9)	(10)
41.	Tapus Jae	1	-						
42.	Saba	1	-						
43.	Sandean Julu	1	-						
44.	Batu Tunggal	1	-						
JUMLAH									

Sumber : Kantor Camat Halongonan

4 Sosial



Tabel 4.1 Banyaknya Sekolah Dasar (SD) dan Madrasah Ibtidaiyah (MI) Negeri dan Swasta Menurut Desa Tahun 2013

No	Desa/Kelurahan	SD / MI		Jumlah /Total
		Negeri	Swasta	
(1)	(2)	(4)	(5)	(6)
1.	Hutaimbaru I	1	1	2
2.	Hutanopan	-	-	-
3.	Hambulo	-	-	-
4.	Paolan	2	-	2
5.	Sipenggeng	1	-	1
6.	Balimbing	-	-	-
7.	Pasir Baru	-	-	-
8.	Gunung Intan	-	-	-
9.	Mompang I	1	-	1
10.	Gunung Manaon III	-	-	-
11.	Sipaho	4	-	4
12.	Siancimun	1	-	1
13.	Rondaman	1	-	1
14.	Sigala-Gala	1	-	1
15.	Ujung Padang	1	-	1
16.	Rondaman Siburegar	1	-	1
17.	Pangirkiran	-	-	-
18.	Sitabola	-	-	-
19.	Japinulik	-	-	-
20.	Sitenun	1	-	1
21.	Sandean Tonga	1	-	1
22.	Sandean Jae	-	-	-
23.	Silantoyung	-	-	-
24.	Hiteurat	2	-	2

Tabel 4.1 Lanjutan

No	Desa/Kelurahan	SD / MI		Jumlah /Total
		Negeri	Swasta	
(1)	(2)	(4)	(5)	(6)
25.	Halongonan	-	-	-
26.	Bargot Topong Julu	-	-	-
27.	Bargot Topong Jae	2	-	2
28.	Siringkit Julu	-	-	-
29.	Siringkit Jae	-	-	-
30.	Siopuk Baru	2	-	2
31.	Siopuk Lama	-	-	-
32.	Huta Baru Nangka	1	-	1
33.	Situmbaga	2	-	2
34.	Bolatan	-	-	-
35.	Napalancat	-	-	-
36.	Pangarambangan	-	-	-
37.	Pagar Gunung	1	-	1
38.	Siboru Angin	-	-	-
39.	Hasatan	-	-	-
40.	Paran Honas	-	-	-
41.	Tapus Jae	-	-	-
42.	Saba	-	-	-
43.	Sandean Julu	-	-	-
44.	Batu Tunggal	-	-	-
JUMLAH		26	1	27

Sumber : Dinas Pendidikan

Tabel 4.2 Banyaknya Guru dan Murid pada Sekolah Dasar (SD) dan Madrasah Ibtidaiah (MI) Negeri dan Swasta Menurut Desa Tahun 2013

No	Desa/Kelurahan	Guru			Murid		
		Nege ri	Swas ta	Jum lah	Nege ri	Swas ta	Jum lah
(1)	(2)	(4)	(5)	(6)	(7)	(8)	(9)
1.	Hutaimbaru I	14	9	23	386	-	386
2.	Hutanopan	-	-	-	-	-	-
3.	Hambulo	-	-	-	-	-	-
4.	Paolan	15	11	26	467	-	467
5.	Sipenggeng	1	6	7	67	-	67
6.	Balimbing	-	-	-	-	-	-
7.	Pasir Baru	-	-	-	-	-	-
8.	Gunung Intan	-	-	-	-	-	-
9.	Mompang I	1	5	6	146	-	146
10.	Gunung Manaon III	-	-	-	-	-	-
11.	Sipaho	23	25	48	702	-	702
12.	Siancimun	12	11	23	507	-	507
13.	Rondaman	3	7	10	205	-	205
14.	Sigala-Gala	5	4	9	125	-	125
15.	Ujung Padang	-	-	-	-	-	-
16.	Rondaman Siburegar	4	8	12	237	-	237
17.	Pangirkiran	-	-	-	-	-	-
18.	Sitabola	-	-	-	-	-	-
19.	Japinulik	-	-	-	-	-	-
20.	Sitenun	2	4	6	76	-	76
21.	Sandean Tonga	2	7	9	87	-	87
22.	Sandean Jae	-	-	-	-	-	-
23.	Silantoyung	-	-	-	-	-	-

Tabel 4.2 Lanjutan

No	Desa/Kelurahan	Guru			Murid		
		Negeri	Swasta	Jumlah	Negeri	Swasta	Jumlah
(1)	(2)	(4)	(5)	(6)	(7)	(8)	(9)
24.	Hiteurat	11	14	25	564	-	564
25.	Halongonan	-	-	-	-	-	-
26.	Bargot Topong Julu	-	-	-	-	-	-
27.	Bargot Topong Jae	7	10	17	337	-	337
28.	Siringkit Julu	-	-	-	-	-	-
29.	Siringkit Jae	-	-	-	-	-	-
30.	Siopuk Baru	11	15	26	553	-	553
31.	Siopuk Lama	-	-	-	-	-	-
32.	Huta Baru Nangka	9	3	12	150	-	150
33.	Situmbaga	11	10	21	430	-	430
34.	Bolatan	-	-	-	-	-	-
35.	Napalancat	-	-	-	-	-	-
36.	Pangarambangan	-	-	-	-	-	-
37.	Pagar Gunung	1	7	8	89	-	89
38.	Siboru Angin	-	-	-	-	-	-
39.	Hasatan	-	-	-	-	-	-
40.	Paran Honas	-	-	-	-	-	-
41.	Tapus Jae	-	-	-	-	-	-
42.	Saba	-	-	-	-	-	-
43.	Sandean Julu	-	-	-	-	-	-
44.	Batu Tunggai	-	-	-	-	-	-
JUMLAH		132	156	288	5128	0	5128

Sumber : Dinas Pendidikan

Tabel 4.3 Banyaknya Guru Sekolah Dasar (SD) dan Madrasah Ibtidaiyah (MI) Menurut Tingkat Pendidikan dan Unit Sekolah Tahun 2013

No	Unit Sekolah	Tingkat Pendidikan					Jumlah
		<D3	D3	SM	S1	S2	
(1)	(2)	(3)	(4)	(5)	(6)	(7)	(8)
1.	SDN 100660	7	1	-	-	-	8
2.	SDN 100670	7	-	-	16	-	23
3.	SDN 100680	7	-	-	8	-	15
4.	SDN 100690	4	-	-	10	-	14
5.	SDN 100760	5	-	-	4	-	9
6.	SDN 100710	10	-	-	4	-	14
7.	SDN 100720	4	-	-	4	-	8
8.	SDN 100730	5	-	-	5	-	10
9.	SDN 100740	5	-	-	5	-	10
10.	SDN 100750	9	-	-	1	-	10
11.	SDN 100760	5	-	-	4	-	9
12.	SDN 100770	5	-	-	1	-	6
13.	SDN 100780	13	-	-	10	-	23
14.	SDN 100790	6	-	-	7	-	13
15.	SDN 100800	1	-	-	6	-	7
16.	SDN 100810	11	-	-	1	-	12
17.	SDN 100820	9	-	-	9	-	18
18.	SDN 100830	8	-	-	3	-	11
19.	SDN 100840	6	-	-	3	-	9
20.	SDN 100850	6	-	-	6	-	12
21.	SDN 100860	7	-	-	12	-	19

Tabel 4.3 Lanjutan

No	Unit Sekolah	Tingkat Pendidikan					Jumlah
		<D3	D3	SM	S1	S2	
(1)	(2)	(3)	(4)	(5)	(6)	(7)	(8)
22.	SDN 100870	6	-	-	4	-	10
23.	SDN 100880	2	-	-	9	-	11
24.	SDN 1019	5	1	-	2	-	8
25.	SDN 103010	4	1		2		7
JUMLAH		157	3	-	136	-	296

Sumber: Dinas Pendidikan

Tabel 4.4 Banyaknya Guru Sekolah Dasar (SD) dan Madrasah Ibtidaiyah (MI) Menurut Status dan Unit Sekolah Tahun 2013

No	Unit Sekolah	Status Guru		Jumlah
		PNS	HONOR	
(1)	(2)	(3)	(4)	(6)
1.	SDN 100660	2	6	8
2.	SDN 100670	14	9	23
3.	SDN 100680	8	7	15
4.	SDN 100690	5	7	12
5.	SDN 100760	3	6	9
6.	SDN 100710	7	7	14
7.	SDN 100720	2	5	7
8.	SDN 100730	3	7	10
9.	SDN 100740	5	5	10
10.	SDN 100750	4	6	10
11.	SDN 100760	4	4	8
12.	SDN 100770	1	5	6
13.	SDN 100780	12	11	23
14.	SDN 100790	9	4	13
15.	SDN 100800	2	7	9
16.	SDN 100810	4	7	11
17.	SDN 100820	9	7	16
18.	SDN 100830	7	5	12
19.	SDN 100840	5	4	9
20.	SDN 100850	4	8	12
21.	SDN 100860	9	10	19

Tabel 4.4 Lanjutan

No	Unit Sekolah	Status Guru		Jumlah
		PNS	HONOR	
(1)	(2)	(3)	(4)	(6)
22.	SDN 100870	2	6	8
23.	SDN 100880	9	3	12
24.	SDN 1019	1	7	8
25.	SDN 103010	1	6	7
JUMLAH		132	159	291

Sumber: Dinas Pendidikan

Tabel 4.5 Banyaknya Murid Sekolah Dasar (SD) Menurut Kelas, Jenis Kelamin, dan Unit Sekolah Tahun 2013

No	Nama Unit Sekolah	Kelas								
		1			2			3		
		L	P	J	L	P	J	L	P	J
(1)	(2)	(3)	(4)	(5)	(6)	(7)	(8)	(9)	(10)	(11)
1.	SDN 100660	10	8	18	1	7	8	4	8	12
2.	SDN 100670	36	26	67	37	38	75	31	16	47
3.	SDN 100680	38	23	61	35	29	64	25	29	54
4.	SDN 100690	15	10	25	14	8	22	19	19	38
5.	SDN 100760	11	7	18	11	11	22	16	10	26
6.	SDN 100710	29	33	62	41	37	78	27	28	55
7.	SDN 100720	15	25	40	27	26	53	20	17	37
8.	SDN 100730	20	14	34	16	13	29	22	13	35
9.	SDN 100740	13	12	25	15	12	27	14	12	26
10.	SDN 100750	5	7	12	8	7	15	8	8	6
11.	SDN 100760	18	18	36	19	21	40	11	16	27
12.	SDN 100770	10	10	20	17	15	32	17	11	28
13.	SDN 100780	58	55	113	46	29	75	41	42	83
14.	SDN 100790	17	23	40	23	28	51	30	25	55
15.	SDN 100800	10	6	16	10	6	16	6	5	11
16.	SDN 100810	12	16	28	18	20	38	24	11	35
17.	SDN 100820	44	33	77	26	23	59	23	21	44
18.	SDN 100830	10	4	14	11	10	21	9	13	22
19.	SDN 100840	15	6	21	11	12	23	11	11	22
20.	SDN 100850	19	15	34	17	24	41	22	16	38
21.	SDN 100860	24	20	44	32	23	55	29	29	58

Tabel 4. 5 Lanjutan

No	Nama Unit Sekolah	Kelas								
		4			5			6		
		L	P	J	L	P	J	L	P	J
(1)	(2)	(12)	(13)	(14)	(15)	(16)	(17)	(18)	(19)	(20)
1.	SDN 100660	10	4	14	4	8	12	3	9	12
2.	SDN 100670	40	33	73	33	27	60	38	31	69
3.	SDN 100680	21	38	59	23	24	47	21	21	42
4.	SDN 100690	14	16	30	12	8	20	9	10	19
5.	SDN 100760	17	13	30	10	10	20	18	10	28
6.	SDN 100710	21	25	46	22	30	52	30	14	44
7.	SDN 100720	15	16	31	12	21	33	20	15	35
8.	SDN 100730	9	17	26	23	22	45	12	24	36
9.	SDN 100740	11	9	20	12	10	22	11	7	18
10.	SDN 100750	3	2	5	10	11	21	8	10	18
11.	SDN 100760	18	22	40	11	12	23	12	15	27
12.	SDN 100770	16	12	28	9	10	19	7	12	19
13.	SDN 100780	40	37	77	39	41	80	30	49	79
14.	SDN 100790	19	25	44	22	20	42	22	13	35
15.	SDN 100800	9	5	14	8	9	17	9	4	13
16.	SDN 100810	22	16	38	20	23	43	21	24	45
17.	SDN 100820	22	25	47	26	30	56	21	20	41
18.	SDN 100830	12	19	21	20	11	31	19	12	31
19.	SDN 100840	4	9	13	10	10	20	8	18	26
20.	SDN 100850	16	14	30	23	21	44	20	30	50
21.	SDN 100860	28	22	50	34	29	63	28	26	28

Tabel 4.5 Lanjutan

No	Nama Unit Sekolah	Kelas								
		1			2			3		
		L	P	J	L	P	J	L	P	J
(1)	(2)	(3)	(4)	(5)	(6)	(7)	(8)	(9)	(10)	(11)
22.	SDN 100870	17	20	37	13	15	28	10	13	23
23.	SDN 100880	14	13	27	12	11	23	9	8	17
24.	SDN 1019	4	11	15	9	2	11	5	5	10
JUMLAH		464	415	884	469	427	906	433	386	809

SOSIAL

Tabel 4.5 Lanjutan

No	Nama Unit Sekolah	Kelas								
		4			5			6		
		L	P	J	L	P	J	L	P	J
(1)	(2)	(12)	(13)	(14)	(15)	(16)	(17)	(18)	(19)	(20)
22.	SDN 100870	9	15	24	12	14	26	10	14	24
23.	SDN 100880	16	13	29	17	10	27	14	13	27
24.	SDN 1019	8	11	19	10	6	16	12	6	18
JUMLAH		400	418	808	422	417	839	403	407	784

Sumber : Dinas Pendidikan

Tabel 4.6 Banyaknya Sekolah Lanjutan Tingkat Pertama (SLTP) dan Madrasah Tsanawiah (MTS) Negeri dan Swasta Menurut Desa Tahun 2013

No	Desa/Kelurahan	Jenis Sekolah	SLTP / MTs		Jumlah /Total
			Negeri	Swasta	
(1)	(2)	(3)	(4)	(5)	(6)
1.	Hutaimbaru I	MTS	-	1	1
2.	Hutanopan	-	-	-	-
3.	Hambulo	SLTP- MTS	1	1	2
4.	Paolan	-	-	-	-
5.	Sipenggeng	-	-	-	-
6.	Balimbing	-	-	-	-
7.	Pasir Baru	-	-	-	-
8.	Gunung Intan	-	-	-	-
9.	Mompang I	-	-	-	-
10.	Gunung Manaon III	-	-	-	-
11.	Sipaho	SLTP- MTS	1	2	3
12.	Siancimun	SLTP	1		1
13.	Rondaman	-	-	-	-
14.	Sigala-Gala	-	-	-	-
15.	Ujung Padang	-	-	-	-
16.	Rondaman Siburegar	-	-	-	-
17.	Pangirkiran	-	-	-	-
18.	Sitabola	-	-	-	-
19.	Japinulik	-	-	-	-
20.	Sitenun	-	-	-	-
21.	Sandean Tonga	-	-	-	-
22.	Sandean Jae	-	-	-	-

Tabel 4.6 Lanjutan

No	Desa/Kelurahan	Jenis Sekolah	SLTP / MTs		Jumlah /Total
			Negeri	Swasta	
(1)	(2)	(3)	(4)	(5)	(6)
23.	Silantoyung	-	-	-	-
24.	Hiteurat	SLTP- MTS	1	1	2
25.	Halongonan	-	-	-	-
26.	Bargot Topong Julu	-	-	-	-
27.	Bargot Topong Jae	-	-	-	-
28.	Siringkit Julu	-	-	-	-
29.	Siringkit Jae	-	-	-	-
30.	Siopuk Baru	-	-	-	-
31.	Siopuk Lama	-	-	-	-
32.	Huta Baru Nangka	SLTP	1	-	1
33.	Situmbaga	SLTP	1	-	1
34.	Bolatan	-	-	-	-
35.	Napalancat	-	-	-	-
36.	Pangarambangan	-	-	-	-
37.	Pagar Gunung	-	-	-	-
38.	Siboru Angin	-	-	-	-
39.	Hasatan	-	-	-	-
40.	Paran Honas	-	-	-	-
41.	Tapus Jae	-	-	-	-
42.	Saba	-	-	-	-
43.	Sandean Julu	-	-	-	-
44.	Batu Tunggal	-	-	-	-
JUMLAH		-	6	5	11

Sumber :

Tabel 4.7 Banyaknya Guru Sekolah Lanjutan Tingkat Pertama (SLTP) dan Madrasah Tsanawiah (MTS) Menurut Tingkat Pendidikan dan Unit Sekolah Tahun 2013

No	Unit Sekolah	Tingkat Pendidikan					Jumlah
		<D3	D3	SM	S1	S2	
(1)	(2)	(3)	(4)	(5)	(6)	(7)	(8)
1.	SMP I	-	-	-	11	-	11
2.	SMP II	-	-	-	13	-	13
3.	HITEURAT	-	-	-	6	-	6
4.	SITUMBAGA	-	-	-	5	-	5
5.	HT.BARUNANG KA	-	-	-	7	-	7
6.	SMPN SIPAHO	-	-	-	5	-	5
JUMLAH		-	-	-	47	-	47

Sumber : Kepala Sekolah Bersangkutan

Tabel 4.8 Banyaknya Guru Sekolah Lanjutan Tingkat Pertama (SLTP) dan Madrasah Tsanawiah (MTS) Menurut Status dan Unit Sekolah Tahun 2013

No	Unit Sekolah	Status Guru		Jumlah
		PNS	HONOR	
(1)	(2)	(3)	(4)	(6)
1.	SMP I	4	7	11
2.	SMP II	6	7	13
3.	HITEURAT	2	4	6
4.	SITUMBAGA	1	4	5
5.	HT.BARUNANGKA	1	6	7
6.	SMPN SIPAHO	1	4	5
JUMLAH		15	32	47

Sumber : Kepala Sekolah Bersangkutan

Tabel 4.9 Banyaknya Murid Sekolah Lanjutan Tingkat Pertama (SLTP) dan Madrasah Tsanawiah (MTS) Menurut Kelas, Jenis Kelamin, dan Unit Sekolah Tahun 2013

No	Nama Unit Sekolah	Kelas									
		1			2			3			
		L	P	J	L	P	J	L	P	J	
(1)	(2)	(3)	(4)	(5)	(6)	(7)	(8)	(9)	(10)	(11)	
1.	SMP I	24	27	51	21	25	46	25	20	45	
2.	SMP II	27	21	48	17	21	38	40	21	61	
3.	HITEURAT	16	21	37	9	11	20				
4.	SITUMBAGA	9	11	20	2	6	8	8	3	9	
5.	HT.BARUNANGKA	39	40	79	33	26	59	41	37	78	
6.	SMPN SIPAHO	12	3	15	12	1	13				
JUMLAH		127	123	250	94	90	184	114	81	193	

Sumber : Kepala Sekolah Bersangkutan

Tabel 4.10 Banyaknya Sekolah Lanjutan Tingkat Atas dan Madrasah Aliyah (MA) Negeri dan Swasta Menurut Desa Tahun 2013

No	Desa/Kelurahan	Jenis Sekolah	SLTA / MA		Jumlah /Total
			Negeri	Swasta	
(1)	(2)	(3)	(4)	(5)	(6)
1.	Hutaimbaru I	SMA/MA	1	1	2
2.	Hutanopan	-	-	-	-
3.	Hambulo	MA	-	1	1
4.	Paolan	-	-	-	-
5.	Sipenggeng	-	-	-	-
6.	Balimbing	-	-	-	-
7.	Pasir Baru	-	-	-	-
8.	Gunung Intan	-	-	-	-
9.	Mompang I	-	-	-	-
10.	Gunung Manaon III	-	-	-	-
11.	Sipaho	MA	-	1	1
12.	Siancimun	-	-	-	-
13.	Rondaman	-	-	-	-
14.	Sigala-Gala	-	-	-	-
15.	Ujung Padang	-	-	-	-
16.	Rondaman Siburegar	-	-	-	-
17.	Pangirkiran	-	-	-	-
18.	Sitabola	-	-	-	-
19.	Japinulik	-	-	-	-
20.	Sitenun	-	-	-	-
21.	Sandean Tonga	-	-	-	-
22.	Sandean Jae	-	-	-	-
23.	Silantoyung	-	-	-	-
24.	Hiteurat	-	-	-	-

Tabel 4.10 Lanjutan

No	Desa/Kelurahan	Jenis Sekolah	SLTA / MA		Jumlah /Total
			Negeri	Swasta	
(1)	(2)	(3)	(4)	(5)	(6)
25.	Halongonan	-	-	-	-
26.	Bargot Topong Julu	-	-	-	-
27.	Bargot Topong Jae	-	-	-	-
28.	Siringkit Julu	-	-	-	-
29.	Siringkit Jae	-	-	-	-
30.	Siopuk Baru	-	-	-	-
31.	Siopuk Lama	SLTA	-	1	1
32.	Huta Baru Nangka	-	-	-	-
33.	Situmbaga	-	-	-	-
34.	Bolatan	-	-	-	-
35.	Napalancat	-	-	-	-
36.	Pangarambangan	-	-	-	-
37.	Pagar Gunung	-	-	-	-
38.	Siboru Angin	-	-	-	-
39.	Hasatan	-	-	-	-
40.	Paran Honas	-	-	-	-
41.	Tapus Jae	-	-	-	-
42.	Saba	-	-	-	-
43.	Sandean Julu	-	-	-	-
44.	Batu Tunggal	-	-	-	-
JUMLAH		-	1	2	3

Sumber : UPT Pendidikan Kec. Halongonan

Tabel 4.11 Banyaknya Guru Sekolah Lanjutan Tingkat Atas dan Madrasah Aliyah (MA) Menurut Tingkat Pendidikan dan Unit Sekolah Tahun 2013

No	Unit Sekolah	Tingkat Pendidikan					Jumlah
		<D3	D3	SM	S1	S2	
(1)	(2)	(3)	(4)	(5)	(6)	(7)	(8)
1.	SMA 1 Halongonan	-	1	1	16		18
JUMLAH		-	1	1	16	-	18

Sumber : Kepala Sekolah

Tabel 4.12 Banyaknya Guru Sekolah Lanjutan Tingkat Atas dan Madrasah Aliyah (MA) Menurut Status dan Unit Sekolah Tahun 2013

No	Unit Sekolah	Status Guru		Jumlah
		PNS	HONOR	
(1)	(2)	(3)	(4)	(6)
1.	SMA 1 Halongonan	7	11	18
JUMLAH		7	11	18

Sumber : Kepala Sekolah

Tabel 4.13 Banyaknya Sekolah Menengah Kejuruan (SMK) Negeri dan Swasta Menurut Desa Tahun 2013

No	Desa/Kelurahan	SMK		Jumlah /Total
		Negeri	Swasta	
(1)	(2)	(3)	(4)	(5)
1.	Hutaimbaru I	-	-	-
2.	Hutanopan	-	-	-
3.	Hambulo	-	-	-
4.	Paolan	-	-	-
5.	Sipenggeng	-	-	-
6.	Balimbing	-	-	-
7.	Pasir Baru	-	-	-
8.	Gunung Intan	-	-	-
9.	Mompang I	-	-	-
10.	Gunung Manaon III	-	-	-
11.	Sipaho	-	-	-
12.	Siancimun	-	-	-
13.	Rondaman	-	-	-
14.	Sigala-Gala	-	-	-
15.	Ujung Padang	-	-	-
16.	Rondaman Siburegar	-	-	-
17.	Pangirkiran	-	-	-
18.	Sitabola	-	-	-
19.	Japinulik	-	-	-
20.	Sitenun	-	-	-
21.	Sandean Tonga	-	-	-
22.	Sandean Jae	-	-	-
23.	Silantoyung	-	-	-
24.	Hiteurat	-	-	-

Tabel 4.13 Lanjutan

No	Desa/Kelurahan	SMK		Jumlah /Total
		Negeri	Swasta	
(1)	(2)	(3)	(4)	(5)
25.	Halongonan	-	-	-
26.	Bargot Topong Julu	-	-	-
27.	Bargot Topong Jae	-	-	-
28.	Siringkit Julu	-	-	-
29.	Siringkit Jae	-	-	-
30.	Siopuk Baru	-	-	-
31.	Siopuk Lama	-	1	1
32.	Huta Baru Nangka	-	-	-
33.	Situmbaga	-	-	-
34.	Bolatan	-	-	-
35.	Napalancat	-	-	-
36.	Pangarambangan	-	-	-
37.	Pagar Gunung	-	-	-
38.	Siboru Angin	-	-	-
39.	Hasatan	-	-	-
40.	Paran Honas	-	-	-
41.	Tapus Jae	-	-	-
42.	Saba	-	-	-
43.	Sandean Julu	-	-	-
44.	Batu Tunggal	-	-	-
JUMLAH		-	1	1

Sumber : UPT Pendidikan Kec. Halongonan

Tabel 4.14 Banyaknya Guru dan Murid pada Sekolah Menengah Kejuruan (SMK) Negeri dan Swasta Menurut Desa Tahun 2013

No	Desa/Kelurahan	Guru			Murid		
		Ne geri	Swas ta	Jum lah	Ne geri	Swas ta	Jum lah
(1)	(2)	(3)	(4)	(5)	(6)	(7)	(8)
1.	Hutaimbaru I	-	-	-	-	-	-
2.	Hutanopan	-	-	-	-	-	-
3.	Hambulo	-	-	-	-	-	-
4.	Paolan	-	-	-	-	-	-
5.	Sipenggeng	-	-	-	-	-	-
6.	Balimbing	-	-	-	-	-	-
7.	Pasir Baru	-	-	-	-	-	-
8.	Gunung Intan	-	-	-	-	-	-
9.	Mompang I	-	-	-	-	-	-
10.	Gunung Manaon III	-	-	-	-	-	-
11.	Sipaho	-	-	-	-	-	-
12.	Siancimun	-	-	-	-	-	-
13.	Rondaman	-	-	-	-	-	-
14.	Sigala-Gala	-	-	-	-	-	-
15.	Ujung Padang	-	-	-	-	-	-
16.	Rondaman Siburegar	-	-	-	-	-	-
17.	Pangirkiran	-	-	-	-	-	-
18.	Sitabola	-	-	-	-	-	-
19.	Japinulik	-	-	-	-	-	-
20.	Sitenun	-	-	-	-	-	-
21.	Sandean Tonga	-	-	-	-	-	-

Tabel 4.14 Lanjutan

No	Desa/Kelurahan	Guru			Murid		
		Ne geri	Swas ta	Jum lah	Ne geri	Swas ta	Jum lah
(1)	(2)	(3)	(4)	(5)	(6)	(7)	(8)
22.	Sandean Jae	-	-	-	-	-	-
23.	Silantoyung	-	-	-	-	-	-
24.	Hiteurat	-	-	-	-	-	-
25.	Halongonan	-	-	-	-	-	-
26.	Bargot Topong Julu	-	-	-	-	-	-
27.	Bargot Topong Jae	-	-	-	-	-	-
28.	Siringkit Julu	-	-	-	-	-	-
29.	Siringkit Jae	-	-	-	-	-	-
30.	Siopuk Baru	-	-	-	-	-	-
31.	Siopuk Lama	-	19	19	-	110	110
32.	Huta Baru Nangka	-	-	-	-	-	-
33.	Situmbaga	-	-	-	-	-	-
34.	Bolatan	-	-	-	-	-	-
35.	Napalancat	-	-	-	-	-	-
36.	Pangarambangan	-	-	-	-	-	-
37.	Pagar Gunung	-	-	-	-	-	-
38.	Siboru Angin	-	-	-	-	-	-
39.	Hasatan	-	-	-	-	-	-
40.	Paran Honas	-	-	-	-	-	-
41.	Tapus Jae	-	-	-	-	-	-
42.	Saba	-	-	-	-	-	-
43.	Sandean Julu	-	-	-	-	-	-
44.	Batu Tunggal	-	-	-	-	-	-
JUMLAH		-	19	19	-	110	110

Sumber : UPT Pendidikan Kec. Halongonan

Tabel 4.15 Banyaknya Guru Sekolah Menengah Kejuruan (SMK) Menurut Tingkat Pendidikan dan Unit Sekolah Tahun 2013

No	Unit Sekolah	Tingkat Pendidikan					Jumlah
		<D3	D3	SM	S1	S2	
(1)	(2)	(3)	(4)	(5)	(6)	(7)	(8)
1	SMK	-	3	2	14	-	19
JUMLAH		-	3	2	14	-	19

Sumber : UPT Pendidikan Kec. Halongonan

Tabel 4.16 Banyaknya Guru Sekolah Menengah Kejuruan (SMK) Menurut Status dan Unit Sekolah Tahun 2013

No	Unit Sekolah	Status Guru		Jumlah
		PNS	HONOR	
(1)	(2)	(3)	(4)	(6)
1	SMK	-	19	19
JUMLAH		-	19	19

Sumber : UPT Pendidikan Kec. Halongonan

SOSIAL

Tabel 4.17 Banyaknya Murid Sekolah Menengah Kejuruan (SMK) Menurut Kelas, Jenis Kelamin, dan Unit Sekolah Tahun 2013

No	Nama Unit Sekolah	Kelas								
		1			2			3		
		L	P	J	L	P	J	L	P	J
(1)	(2)	(3)	(4)	(5)	(6)	(7)	(8)	(9)	(10)	(11)
1	SMK	24	21	45	14	19	33	21	11	32
JUMLAH		24	21	45	14	19	33	21	11	32

Sumber : UPT Pendidikan Kec. Halongonan

Tabel 4.18 Banyaknya Sarana Kesehatan Umum Menurut Jenis dan Desa / Kelurahan Tahun 2013

No	Desa/Kelurahan	Jenis Sarana Kesehatan					Jumlah
		RS	Puskesmas	Pustu	BPU	BKIA	
(1)	(2)	(3)	(4)	(5)	(6)	(7)	(8)
1.	Hutaimbaru I	-	1	-	-	-	1
2.	Hutanopan	-	-	-	-	-	-
3.	Hambulo	-	-	-	-	-	-
4.	Paolan	-	-	-	-	-	-
5.	Sipenggeng	-	-	-	-	-	-
6.	Balimbing	-	-	-	-	-	-
7.	Pasir Baru	-	-	-	-	-	-
8.	Gunung Intan	-	-	-	-	-	-
9.	Mompang I	-	-	1	-	-	1
10.	Gunung Manaon III	-	-	-	-	-	-
11.	Sipaho	-	-	1	-	-	1
12.	Siancimun	-	-	1	-	-	1
13.	Rondaman	-	-	-	-	-	-
14.	Sigala-Gala	-	-	-	-	-	-
15.	Ujung Padang	-	-	-	-	-	-
16.	Rondaman Siburegar	-	-	-	-	-	-
17.	Pangirkiran	-	1	-	-	-	1
18.	Sitabola	-	-	-	-	-	-
19.	Japinulik	-	-	-	-	-	-
20.	Sitenun	-	-	-	-	-	-
21.	Sandean Tonga	-	-	-	-	-	-
22.	Sandean Jae	-	-	-	-	-	-

Tabel 4.18 Lanjutan

No	Desa/Kelurahan	Jenis Sarana Kesehatan					Jumlah
		RS	Puskesmas	Pustu	BPU	BKIA	
(1)	(2)	(3)	(4)	(5)	(6)	(7)	(8)
23.	Silantoyung	-	-	-	-	-	-
24.	Hiteurat	-	-	1	-	-	1
25.	Halongonan	-	-	-	-	-	-
26.	Bargot Topong Julu	-	-	-	-	-	-
27.	Bargot Topong Jae	-	-	-	-	-	-
28.	Siringkit Julu	-	-	-	-	-	-
29.	Siringkit Jae	-	-	-	-	-	-
30.	Siopuk Baru	-	-	-	-	-	-
31.	Siopuk Lama	-	-	-	-	-	-
32.	Huta Baru Nangka	-	-	-	-	-	-
33.	Situmbaga	-	-	1	-	-	1
34.	Bolatan	-	-	-	-	-	-
35.	Napalancat	-	-	-	-	-	-
36.	Pangarambangan	-	-	-	-	-	-
37.	Pagar Gunung	-	-	-	-	-	-
38.	Siboru Angin	-	-	-	-	-	-
39.	Hasatan	-	-	-	-	-	-
40.	Paran Honas	-	-	-	-	-	-
41.	Tapus Jae	-	-	-	-	-	-
42.	Saba	-	-	-	-	-	-
43.	Sandean Julu	-	-	-	-	-	-
44.	Batu Tungal	-	-	-	-	-	-
JUMLAH		-	2	5	-	-	7

Sumber : Puskesmas

Tabel 4.19 Banyaknya Tenaga Medis Menurut Menurut Klasifikasi dan Desa / Kelurahan Tahun 2013

No	Desa/Kelurahan	Klasifikasi Tenaga Medis					Jumlahnya
		Dokter	Bidan	Pera wat	Dukun	Lain nya	
(1)	(2)	(3)	(4)	(5)	(6)	(7)	(8)
1.	Hutaimbaru I	-	1	-	1	-	2
2.	Hutanopan	-	1	1	-	-	2
3.	Hambulo	-	1	-	-	-	1
4.	Paolan	-	1	-	-	-	1
5.	Sipenggeng	-	1	-	-	-	1
6.	Balimbing	-	1	-	-	-	1
7.	Pasir Baru	-	1	-	-	-	1
8.	Gunung Intan	-	1	-	-	-	1
9.	Mompang I	-	2	-	1	-	3
10.	Gunung Manaon III	-	-	-	-	-	-
11.	Sipaho	-	3	-	-	-	3
12.	Siancimun	-	2	-	-	-	2
13.	Rondaman	-	1	-	-	-	1
14.	Sigala-Gala	-	1	-	-	-	1
15.	Ujung Padang	-	-	-	-	-	-
16.	Rondaman Siburegar	-	1	-	-	-	1
17.	Pangirkiran	-	-	-	-	-	-
18.	Sitabola	-	-	-	-	-	-
19.	Japinulik	-	-	-	-	-	-
20.	Sitenun	-	-	-	-	-	-
21.	Sandean Tonga	-	1	-	-	-	1
22.	Sandean Jae	-	-	-	-	-	-

Tabel 4.19 Lanjutan

No	Desa/Kelurahan	Klasifikasi Tenaga Medis					Jumlah
		Dokter	Bidan	Pera wat	Dukun	Lain nya	
(1)	(2)	(3)	(4)	(5)	(6)	(7)	(8)
23.	Silantoyung	-	1	-	-	-	1
24.	Hiteurat	-	1	-	1	-	2
25.	Halongonan	-	-	-	-	-	-
26.	Bargot Topong Julu	-	1	-	-	-	1
27.	Bargot Topong Jae	-	1	-	-	-	1
28.	Siringkit Julu	-	-	-	-	-	-
29.	Siringkit Jae	-	1	-	-	-	1
30.	Siopuk Baru	-	1	-	-	-	1
31.	Siopuk Lama	-	1	-	-	-	1
32.	Huta Baru Nangka	-	1	-	-	-	1
33.	Situmbaga	-	1	-	-	-	1
34.	Bolatan	-	1	-	-	-	1
35.	Napalancat	-	1	-	-	-	1
36.	Pangarambangan	-	1	-	-	-	1
37.	Pagar Gunung	-	1	-	-	-	1
38.	Siboru Angin	-	1	-	-	-	1
39.	Hasatan	-	1	-	-	-	1
40.	Paran Honas	-	-	-	-	-	-
41.	Tapus Jae	-	-	-	-	-	-
42.	Saba	-	1	-	-	-	1
43.	Sandean Julu	-	1	-	-	-	1
44.	Batu Tunggal	-	1	-	-	-	1
JUMLAH		-	37	1	3	-	41

Sumber :

Tabel 4.20 Banyaknya Pasangan Usia Subur (PUS) Menurut Partisipasi Penggunaan Alat Kontrasepsi dan Desa/Kelurahan Tahun 2013

No	Desa/Kelurahan	Partisipasi Penggunaan Alat Kontrasepsi		Jumlah
		Ya	Tidak	
(1)	(2)	(3)	(4)	(5)
1.	Hutaimbaru I	338	-	-
2.	Hutanopan	175	-	-
3.	Hambulo	141	-	-
4.	Paolan	240	-	-
5.	Sipenggeng	60	-	-
6.	Balimbing	68	-	-
7.	Pasir Baru	10	-	-
8.	Gunung Intan	27	-	-
9.	Mompang I	137	-	-
10.	Gunung Manaon III	16	-	-
11.	Sipaho	487	-	-
12.	Siancimun	197	-	-
13.	Rondaman	310	-	-
14.	Sigala-Gala	121	-	-
15.	Ujung Padang	62	-	-
16.	Rondaman Siburegar	70	-	-
17.	Pangirkiran	224	-	-
18.	Sitabola	7	-	-
19.	Japinulik	5	-	-
20.	Sitenun	26	-	-
21.	Sandean Tonga	22	-	-
22.	Sandean Jae	24	-	-
23.	Silantoyung	39	-	-

Tabel 4.20 Lanjutan

No	Desa/Kelurahan	Partisipasi Penggunaan		Jumlah
		Alat Kontrasepsi		
		Ya	Tidak	
(1)	(2)	(3)	(4)	(5)
24.	Hiteurat	267	-	-
25.	Halongonan	6	-	-
26.	Bargot Topong Julu	110	-	-
27.	Bargot Topong Jae	155	-	-
28.	Siringkit Julu	80	-	-
29.	Siringkit Jae	9	-	-
30.	Siopuk Baru	163	-	-
31.	Siopuk Lama	95	-	-
32.	Huta Baru Nangka	71	-	-
33.	Situmbaga	295	-	-
34.	Bolatan	125	-	-
35.	Napalancat	61	-	-
36.	Pangarambangan	84	-	-
37.	Pagar Gunung	107	-	-
38.	Siboru Angin	146	-	-
39.	Hasatan	22	-	-
40.	Paran Honas	8	-	-
41.	Tapus Jae	7	-	-
42.	Saba	23	-	-
43.	Sandean Julu	24	-	-
44.	Batu Tunggal	40	-	-
JUMLAH		4 704	-	-

Sumber : Puskesmas

Tabel 4.21 Banyaknya Keluarga Pra KS, KS-I, dan Pra KS-II Menurut Desa/Kelurahan Tahun 2013

No	Desa/Kelurahan	Tingkat Kesejahteraan Rumah Tangga				Jumlah
		Pra KS	KS-I	KS-II	KS-III	
(1)	(2)	(3)	(4)	(5)	(6)	
1.	Hutaimbaru I	65	190	72	65	392
2.	Hutanopan	42	110	45	25	222
3.	Hambulo	28	82	20	22	152
4.	Paolan	40	85	65	30	220
5.	Sipenggeng	25	30	14	4	73
6.	Balimbing	25	38	40	25	128
7.	Pasir Baru	6	5	4	3	18
8.	Gunung Intan	7	15	3	2	27
9.	Mompang I	30	98	34	24	186
10.	Gunung Manaon III	5	6	4	2	17
11.	Sipaho	65	320	130	75	590
12.	Siancimun	70	290	115	65	540
13.	Rondaman	45	136	75	30	286
14.	Sigala-Gala	30	78	29	16	153
15.	Ujung Padang	25	20	14	3	62
16.	Rondaman Siburegar	27	65	21	20	133
17.	Pangirkiran	32	110	95	87	324
18.	Sitabola	4	4	2	2	12
19.	Japinulik	2	3	1	-	6
20.	Sitenun	7	12	4	2	25
21.	Sandean Tonga	27	23	7	4	61
22.	Sandean Jae	23	27	7	3	60

Tabel 4.21 Lanjutan

No	Desa/Kelurahan	Tingkat Kesejahteraan Rumah Tangga				Jumlah
		Pra KS	KS-I	KS-II	KS-III	
(1)	(2)	(3)	(4)	(5)		(6)
23.	Silantoyung	17	29	5	2	53
24.	Hiteurat	75	127	58	30	290
25.	Halongonan	4	2	1	1	8
26.	Bargot Topong	19	66	32	21	
	Julu					138
27.	Bargot Topong	44	115	33	15	
	Jae					207
28.	Siringkit Julu	29	38	12	6	85
29.	Siringkit Jae	3	4	3	2	12
30.	Siopuk Baru	28	97	92	67	284
31.	Siopuk Lama	30	22	34	20	106
32.	Huta Baru Nangka	10	20	27	15	72
33.	Situmbaga	17	120	164	145	446
34.	Bolatan	15	54	54	42	165
35.	Napalancat	17	26	14	8	65
36.	Pangarambangan	45	60	32	17	154
37.	Pagar Gunung	25	73	20	11	129
38.	Siboru Angin	47	64	34	12	157
39.	Hasatan	9	9	4	2	24
40.	Paran Honas	4	5	2	1	12
41.	Tapus Jae	2	3	2	-	7
42.	Saba	7	12	3	1	23
43.	Sandean Julu	11	15	3	1	30
44.	Batu Tunggal	10	38	9	4	61
JUMLAH		1 098	2 746	932	7 314	6 215

Sumber :

Tabel 4.22 Banyaknya Peristiwa Nikah, Talak, Cerai, Rujuk dirinci Menurut Bulan Tahun 2013

No	Bulan	Nikah	Talak	Cerai	Rujuk	Jumla
(1)	(2)	(3)	(4)	(5)	(6)	(7)
1.	Januari	28	-	-	-	-
2.	Februari	30	-	-	-	-
3.	Maret	40	-	-	-	-
4.	April	29	-	-	-	-
5.	Mei	36	-	-	-	-
6.	Juni	30	-	-	-	-
7.	Juli	35	-	-	-	-
8.	Agustus	29	-	-	-	-
9.	September	20	-	-	-	-
10.	Oktober	30	-	-	-	-
11.	November	30	-	-	-	-
12.	Desember	61	-	-	-	-
	JUMLAH	398	-	-	-	-

Sumber : KUA Kec. Halongonan

Tabel 4.23 Banyaknya Sarana Rumah Ibadah Menurut Jenisnya dan Desa/
Kelurahan Tahun 2013

No	Desa/Kelurahan	Masjid	Mushola	Gereja		Vihara /Kuil
				Protes tan	Katholik	
(1)	(2)	(3)	(4)	(5)	(6)	(7)
1.	Hutaimbaru I	2	2	-	-	-
2.	Hutanopan	2	-	-	-	-
3.	Hambulo	1	1	-	-	-
4.	Paolan	3	2	-	-	-
5.	Sipenggeng	1	-	-	-	-
6.	Balimbing	2	-	-	-	-
7.	Pasir Baru	1	-	-	-	-
8.	Gunung Intan	1	-	-	-	-
9.	Mompang I	2	-	-	-	-
10.	Gunung Manaon III	1	-	-	-	-
11.	Sipaho	11	3	-	-	-
12.	Siancimun	2	4	1	-	-
13.	Rondaman	1	-	-	-	-
14.	Sigala-Gala	1	-	-	-	-
15.	Ujung Padang	1	-	-	-	-
16.	Rondaman Siburegar	1	-	-	-	-
17.	Pangirkiran	1	-	-	-	-
18.	Sitabola	1	-	-	-	-
19.	Japinulik		-	-	-	-
20.	Sitenun	1	-	-	-	-
21.	Sandean Tonga	1	-	-	-	-
22.	Sandean Jae	1	-	-	-	-

Tabel 4.23 Lanjutan

No	Desa/Kelurahan	Masjid	Mush ola	Gereja		Vihara /Kuיל
				Protes tan	Kathol ik	
(1)	(2)	(3)	(4)	(5)	(6)	(7)
23.	Silantoyung	1	-	-	-	-
24.	Hiteurat	1	1	-	-	-
25.	Halongonan	1	-	-	-	-
26.	Bargot Topong Julu	1	-	-	-	-
27.	Bargot Topong Jae	1	-	-	-	-
28.	Siringkit Julu	1	-	-	-	-
29.	Siringkit Jae	1	-	-	-	-
30.	Siopuk Baru	3	-	-	-	-
31.	Siopuk Lama	1	-	-	-	-
32.	Huta Baru Nangka	3	-	-	-	-
33.	Situmbaga	1	-	-	-	-
34.	Bolatan	1	-	-	-	-
35.	Napalancat	1	-	-	-	-
36.	Pangarambangan	2	-	-	-	-
37.	Pagar Gunung	1	-	-	-	-
38.	Siboru Angin	1	-	-	-	-
39.	Hasatan	1	-	-	-	-
40.	Paran Honas	1	-	-	-	-
41.	Tapus Jae	1	-	-	-	-
42.	Saba	1	-	-	-	-
43.	Sandean Julu	1	-	-	-	-
44.	Batu Tunggal	1	-	-	-	-
JUMLAH		65	13	1	-	-

Sumber : Kepala-kepala Desa

5 Pertanian



Tabel 5.1 Luas Panen, Rata-Rata Produktivitas Dan Produksi Padi Dan Palawija Menurut Jenis Tanaman 2013

No	Jenis Tanaman	Luas Panen Bersih (Ha)	Rata-rata Produktivitas (Kw/Ha)	Produksi (Ton)
(1)	(2)	(3)	(4)	(5)
1.	Padi Sawah	1 715	82 250	4.7
2.	Padi Ladang	270	6 750	2.5
3.	Padi Sawah + Padi Ladang	1 985	89 000	7.2
4.	Jagung	59	1 475	2.5
5.	Ubi Kayu	30	1 500	5
6.	Ubi Jalar	-	-	-
7.	Kacang Tanah	5	50	1
8.	Kacang Kedelai	30	270	0.9
9.	Kacang Hijau	5	50	7

Sumber: BP3K Kec. Halongonan

Tabel 5.2 Luas Panen, Rata-Rata Produktivitas Dan Produksi Sayur-Sayuran Menurut Jenis Tanaman 2013

No	Jenis Tanaman	Luas Panen Bersih (Ha)	Rata-rata Produktivitas (Kw/Ha)	Produksi (Ton)
(1)	(2)	(3)	(4)	(5)
1.	Ketimun	-	-	-
2.	Kacang Panjang	10	200	2
3.	Terong	10	280	2.8
4.	Tomat	-	-	-
5.	Kangkung	2	100	0.5
6.	Bayam	2	100	0.5
7.	Cabe	25	47.50	1.9
8.	Petai	-	-	-
9.	Kentang	-	-	-
10.	Kubis	-	-	-
11.	Bawang Merah	-	-	-
12.	Bawang Putih	-	-	-
13.	Bawang Daun	-	-	-
14.	Buncis	-	-	-
15.	Labu Siam	-	-	-
16.	Lobak	-	-	-
17.	Kacang Merah	-	-	-

Sumber: BP3K Kec. Halongonan

Tabel 5.3 Banyaknya Unggas Menurut Jenis Unggas Dan Desa/Kelurahan Tahun 2013 (Ekor)

No	Desa/Kelurahan	Ayam	Itik / Bebek
(1)	(2)	(3)	(4)
1.	Hutaimbaru I	103	59
2.	Hutanopan	92	6
3.	Hambulo	110	3
4.	Paolan	137	41
5.	Sipenggeng	59	-
6.	Balimbing	120	60
7.	Pasir Baru	15	-
8.	Gunung Intan	37	-
9.	Mompang I	133	21
10.	Gunung Manaon III	27	-
11.	Sipaho	279	130
12.	Siancimun	79	24
13.	Rondaman	144	60
14.	Sigala-Gala	61	21
15.	Ujung Padang	121	-
16.	Rondaman Siburegar	72	-
17.	Pangirkiran	142	70
18.	Sitabola	27	-
19.	Japinulik	9	-
20.	Sitenun	39	-
21.	Sandean Tonga	104	-
22.	Sandean Jae	200	17
23.	Silantoyung	151	16
24.	Hiteurat	270	90

Tabel 5.3 Lanjutan

No	Desa/Kelurahan	Ayam	Itik / Bebek
(1)	(2)	(3)	(4)
25.	Halongonan	29	-
26.	Bargot Topong Julu	120	7
27.	Bargot Topong Jae	149	9
28.	Siringkit Julu	51	-
29.	Siringkit Jae	170	17
30.	Siopuk Baru	144	21
31.	Siopuk Lama	74	2
32.	Huta Baru Nangka	171	26
33.	Situmbaga	270	90
34.	Bolatan	107	6
35.	Napalancat	46	2
36.	Pangarambangan	209	70
37.	Pagar Gunung	110	14
38.	Siboru Angin	107	12
39.	Hasatan	71	-
40.	Paran Honas	81	-
41.	Tapus Jae	77	9
42.	Saba	106	2
43.	Sandean Julu	27	-
44.	Batu Tunggal	104	3
JUMLAH		4754	908

Sumber : BP3K Kec. Halongonan

Tabel 5.4 Banyaknya Ternak Dirinci Menurut Jenisnya Dan Desa/Kelurahan Tahun 2013 (Ekor)

No	Desa/Kelurahan	Sapi	Kerbau	Kuda	Kambing	Domba	Babi	Puyuh	Lainnya
(1)	(2)	(3)	(4)	(5)	(6)	(7)	(8)	(9)	(10)
1.	Hutaimbaru I	87	11	-	44	-	-	-	-
2.	Hutanopan	47	-	-	-	-	-	-	-
3.	Hambulo	51	3	-	17	-	-	-	-
4.	Paolan	91	7	-	37	-	-	-	-
5.	Sipenggeng	-	-	-	-	-	-	-	-
6.	Balimbing	24	2	-	-	-	-	-	-
7.	Pasir Baru	-	4	-	-	-	-	-	-
8.	Gunung Intan	76	3	-	-	-	-	-	-
9.	Mompang I	140	9	-	37	-	-	-	-
10.	Gunung Manaon III	7	-	-	-	-	-	-	-
11.	Sipaho	216	40	-	10	-	-	-	-
					2				
12.	Siancimun	437	2	-	76	-	-	-	-
13.	Rondaman	104	33	-	21	-	-	-	-
14.	Sigala-Gala	125	-	-	-	-	-	-	-
15.	Ujung Padang	21	-	-	-	-	-	-	-
16.	Rondaman Siburegar	21	-	-	16	-	-	-	-
17.	Pangirkiran	10	-	-	-	-	-	-	-
18.	Sitabola	-	-	-	-	-	-	-	-
19.	Japinulik	-	-	-	-	-	-	-	-
20.	Sitenun	-	-	-	-	-	-	-	-
21.	Sandean Tonga	-	-	-	-	-	-	-	-

Tabel 5.4 Lanjutan

No	Desa/Kelurahan	Sapi	Ker bau	Kuda	Kam bing	Dom ba	Babi	Pu yuh	Lain nya
(1)	(2)	(3)	(4)	(5)	(6)	(7)	(8)	(9)	(10)
22.	Sandean Jae	-	-	-	-	-	-	-	-
23.	Silantoyung	14	-	-	-	-	-	-	-
24.	Hiteurat	70	2	-	31	-	-	-	-
25.	Halongonan	11	-	-	-	-	-	-	-
26.	Bargot Topong Julu	62	10	-	16	-	-	-	-
27.	Bargot Topong Jae	61	-	-	37	-	-	-	-
28.	Siringkit Julu	42	7	-	-	-	-	-	-
29.	Siringkit Jae	4	-	-	41	-	-	-	-
30.	Siopuk Baru	698	6	-	107	-	-	-	-
31.	Siopuk Lama	62	-	-	-	-	-	-	-
32.	Huta Baru Nangka	132	7	-	70	-	-	-	-
33.	Situmbaga	61	-	-	-	-	-	-	-
34.	Bolatan	-	-	-	-	-	-	-	-
35.	Napalancat	42	7	-	-	-	-	-	-
36.	Pangarambangan	15	-	-	71	-	-	-	-
37.	Pagar Gunung	-	-	-	-	-	-	-	-
38.	Siboru Angin	37	-	-	16	-	-	-	-
39.	Hasatan	-	-	-	-	-	-	-	-
40.	Paran Honas	-	-	-	-	-	-	-	-
41.	Tapus Jae	-	-	-	-	-	-	-	-
42.	Saba	-	-	-	-	-	-	-	-
43.	Sandean Julu	-	-	-	-	-	-	-	-
44.	Batu Tunggal	-	-	-	-	-	-	-	-
JUMLAH		2768	153	-	739	-	-	-	-

Sumber : BP3K Kec. Halongonan

Tabel 5.5 Banyaknya Kelompok Tani Dan Anggota Menurut Desa/Kelurahan Tahun 2013

No	Desa/Kelurahan	Jumlah Kelompok Tani	Jumlah Anggota
(1)	(2)	(3)	(4)
1.	Hutaimbaru I	6	150
2.	Hutanopan	2	50
3.	Hambulo	2	50
4.	Paolan	3	75
5.	Sipenggeng	1	25
6.	Balimbing	2	50
7.	Pasir Baru	-	-
8.	Gunung Intan	1	25
9.	Mompang I	2	50
10.	Gunung Manaon III	2	50
11.	Sipaho	19	475
12.	Siancimun	3	75
13.	Rondaman	2	50
14.	Sigala-Gala	2	50
15.	Ujung Padang	2	50
16.	Rondaman Siburegar	3	75
17.	Pangirkiran	2	50
18.	Sitabola	1	25
19.	Japinulik	1	25
20.	Sitenun	1	25
21.	Sandean Tonga	1	25
22.	Sandean Jae	1	25
23.	Silantoyung	1	25
24.	Hiteurat	2	50

Tabel 5.5 Lanjutan

No	Desa/Kelurahan	Jumlah Kelompok Tani	Jumlah Anggota
(1)	(2)	(3)	(4)
25.	Halongonan	1	15
26.	Bargot Topong Julu	2	50
27.	Bargot Topong Jae	6	150
28.	Siringkit Julu	2	50
29.	Siringkit Jae	2	50
30.	Siopuk Baru	1	25
31.	Siopuk Lama	1	25
32.	Huta Baru Nangka	1	25
33.	Situmbaga	1	25
34.	Bolatan	1	25
35.	Napalancat	1	25
36.	Pangarambangan	1	25
37.	Pagar Gunung	-	-
38.	Siboru Angin	-	-
39.	Hasatan	1	25
40.	Paran Honas	1	25
41.	Tapus Jae	1	25
42.	Saba	1	25
43.	Sandean Julu	1	25
44.	Batu Tunggai	1	25
JUMLAH		88	2 190

Sumber : BP3K Kec. Halongonan

6 Perindustrian & Perdagangan



Tabel 6.1 Banyaknya Pasar dan Pertokoan Menurut Desa/ Kelurahan Tahun 2013

No	Desa/Kelurahan	Pasar	Kelompok Pertokoan
(1)	(2)	(3)	(4)
1.	Hutaimbaru I	1	-
2.	Hutanopan	-	-
3.	Hambulo	-	-
4.	Paolan	-	-
5.	Sipenggeng	-	-
6.	Balimbing	-	-
7.	Pasir Baru	-	-
8.	Gunung Intan	-	-
9.	Mompang I	1	-
10.	Gunung Manaon III	-	-
11.	Sipaho	1	1
12.	Siancimun	1	1
13.	Rondaman	1	-
14.	Sigala-Gala	-	-
15.	Ujung Padang	-	-
16.	Rondaman Siburegar	-	-
17.	Pangirkiran	1	1
18.	Sitabola	-	-
19.	Japinulik	-	-
20.	Sitenun	1	-
21.	Sandean Tonga	-	-
22.	Sandean Jae	-	-
23.	Silantoyung	-	-

Tabel 6.1 Lanjutan

No	Desa/Kelurahan	Pasar	Kelompok Pertokoan
(1)	(2)	(3)	(4)
24.	Hiteurat	1	1
25.	Halongonan	-	-
26.	Bargot Topong Julu	-	-
27.	Bargot Topong Jae	-	-
28.	Siringkit Julu	-	-
29.	Siringkit Jae	-	-
30.	Siopuk Baru	-	-
31.	Siopuk Lama	-	-
32.	Huta Baru Nangka	-	-
33.	Situmbaga	-	-
34.	Bolatan	-	-
35.	Napalancat	-	-
36.	Pangarambangan	-	-
37.	Pagar Gunung	-	-
38.	Siboru Angin	-	-
39.	Hasatan	-	-
40.	Paran Honas	-	-
41.	Tapus Jae	-	-
42.	Saba	-	-
43.	Sandean Julu	-	-
44.	Batu Tunggal	-	-
JUMLAH		8	4

Sumber : Kantor Camat Halongonan

Tabel 6.2 Banyaknya Kilang Padi dan Pedagang Eceran Menurut Desa/Kelurahan Tahun 2013

No	Desa/Kelurahan	Kilang Padi	Jenis Pedagang Eceran	
			Minyak/Bensin/Solar/Oli	Warung
(1)	(2)	(3)	(4)	(5)
1.	Hutaimbaru I	1	4	5
2.	Hutanopan	-	2	1
3.	Hambulo	-	1	-
4.	Paolan	2	2	2
5.	Sipenggeng	-	1	-
6.	Balimbing	-	1	-
7.	Pasir Baru	-	-	-
8.	Gunung Intan	-	-	-
9.	Mompang I	1	2	-
10.	Gunung Manaon III	-	-	-
11.	Sipaho	4	9	5
12.	Siancimun	-	3	3
13.	Rondaman	-	1	-
14.	Sigala-Gala	-	1	-
15.	Ujung Padang	-	-	-
16.	Rondaman Siburegar	-	1	-
17.	Pangirkiran	-	2	2
18.	Sitabola	-	-	-
19.	Japinulik	-	-	-
20.	Sitenun	-	1	-
21.	Sandean Tonga	-	-	-
22.	Sandean Jae	-	-	-

Tabel 6.2 Lanjutan

No	Desa/Kelurahan	Kilang Padi	Jenis Pedagang Eceran	
			Minyak/Bensin/Solar/Oli	Warung
(1)	(2)	(3)	(4)	(5)
23.	Silantoyung	-	-	-
24.	Hiteurat	-	3	2
25.	Halongonan	-	-	-
26.	Bargot Topong Julu	-	-	-
27.	Bargot Topong Jae	1	2	1
28.	Siringkit Julu	-	-	-
29.	Siringkit Jae	-	-	-
30.	Siopuk Baru	-	3	5
31.	Siopuk Lama	-	-	-
32.	Huta Baru Nangka	-	1	1
33.	Situmbaga	-	3	1
34.	Bolatan	-	1	-
35.	Napalancat	-	-	-
36.	Pangarambangan	-	-	-
37.	Pagar Gunung	-	1	-
38.	Siboru Angin	-	1	-
39.	Hasatan	-	-	-
40.	Paran Honas	-	-	-
41.	Tapus Jae	-	-	-
42.	Saba	-	-	-
43.	Sandean Julu	-	-	-
44.	Batu Tunggal	-	-	-
JUMLAH		9	46	28

Sumber : Kantor Camat Halongonan

Tabel 6.3 Banyaknya Rumah Tangga Pelanggan Listrik Menurut Desa/Kelurahan Tahun 2013

No	Desa/Kelurahan	Rumah Tangga Pelanggan		Jumlah
		PLN	Non PLN	
(1)	(2)	(4)	(5)	(6)
1.	Hutaimbaru I	396	-	396
2.	Hutanopan	237	-	237
3.	Hambulo	170	-	170
4.	Paolan	244	-	244
5.	Sipenggeng	70	77	147
6.	Balimbing	101	-	101
7.	Pasir Baru	11	-	11
8.	Gunung Intan	29	-	29
9.	Mompang I	207	-	207
10.	Gunung Manaon III	17	-	17
11.	Sipaho	714	-	714
12.	Siancimun	707	-	707
13.	Rondaman	152	-	152
14.	Sigala-Gala	142	-	142
15.	Ujung Padang	29	-	29
16.	Rondaman Siburegar	130	-	130
17.	Pangirkiran	296	-	296
18.	Sitabola	13	-	13
19.	Japinulik	9	-	9
20.	Sitenun	33	-	33
21.	Sandean Tonga	32	-	32
22.	Sandean Jae	30	-	30
23.	Silantoyung	53	-	53

Tabel 6.3 Lanjutan

No	Desa/Kelurahan	Rumah Tangga Pelanggan		Jumlah
		PLN	Non PLN	
(1)	(2)	(4)	(5)	(6)
24.	Hiteurat	321	-	321
25.	Halongonan	10	-	10
26.	Bargot Topong Julu	120	-	120
27.	Bargot Topong Jae	179	-	179
28.	Siringkit Julu	79	-	79
29.	Siringkit Jae	17	-	17
30.	Siopuk Baru	620	-	620
31.	Siopuk Lama	41	-	41
32.	Huta Baru Nangka	382	-	382
33.	Situmbaga	493	-	493
34.	Bolatan	160	-	160
35.	Napalancat	61	-	61
36.	Pangarambangan	130	-	130
37.	Pagar Gunung	127	-	127
38.	Siboru Angin	162	-	162
39.	Hasatan	24	-	24
40.	Paran Honas	-	31	31
41.	Tapus Jae	-	8	8
42.	Saba	-	5	5
43.	Sandean Julu	-	26	26
44.	Batu Tungal	-	44	44
JUMLAH		6 748	191	6 939

Sumber:

Tabel 6.4 Nama Objek Wisata Menurut Jenis Wisata, Letak dan Jarak dari Ibukota Kabupaten Tahun 2013

No.	Nama Objek Wisata	Jenis Wisata	Letak Desa	Jarak dari Ibukota Kabupaten	Sudah dikembangkan
(1)	(2)	(3)	(4)	(5)	(6)
1.	Aek Milas	Pemandian	Pangirkiran	21	Tidak

Sumber: Kantor Camat Halongonan

Tabel 6.5 Banyaknya Tukang Jahit Menurut Jenis dan Desa/Kelurahan 2013

No	Desa/Kelurahan	Jasa Penjahit		Jumlah
		Wanita	Laki-laki	
(1)	(2)	(3)	(4)	(5)
1.	Hutaimbaru I	-	1	1
2.	Hutanopan	-	1	1
3.	Hambulo	-	-	-
4.	Paolan	-	-	-
5.	Sipenggeng	-	-	-
6.	Balimbing	-	-	-
7.	Pasir Baru	-	-	-
8.	Gunung Intan	-	-	-
9.	Mompang I	-	1	1
10.	Gunung Manaon III	-	-	-
11.	Sipaho	-	-	-
12.	Siancimun	-	-	-
13.	Rondaman	-	-	-
14.	Sigala-Gala	-	-	-
15.	Ujung Padang	-	-	-
16.	Rondaman Siburegar	-	-	-
17.	Pangirkiran	1	1	2
18.	Sitabola	-	-	-
19.	Japinulik	-	-	-
20.	Sitenun	-	-	-
21.	Sandean Tonga	-	-	-
22.	Sandean Jae	-	-	-
23.	Silantoyung	-	-	-

Tabel 6.5 Lanjutan

No	Desa/Kelurahan	Jasa Penjahit		Jumlah
		Wanita	Laki-laki	
(1)	(2)	(3)	(4)	(5)
24.	Hiteurat	1	1	2
25.	Halongonan	-	-	-
26.	Bargot Topong Julu	-	-	-
27.	Bargot Topong Jae	-	1	1
28.	Siringkit Julu	-	-	-
29.	Siringkit Jae	-	-	-
30.	Siopuk Baru	-	-	-
31.	Siopuk Lama	-	-	-
32.	Huta Baru Nangka	-	-	-
33.	Situmbaga	-	-	-
34.	Bolatan	-	-	-
35.	Napalancat	-	-	-
36.	Pangarambangan	-	-	-
37.	Pagar Gunung	-	-	-
38.	Siboru Angin	-	-	-
39.	Hasatan	-	-	-
40.	Paran Honas	-	-	-
41.	Tapus Jae	-	-	-
42.	Saba	-	-	-
43.	Sandean Julu	-	-	-
44.	Batu Tunggal	-	-	-
JUMLAH		2	6	8

Sumber : Kantor Camat Halongonan

Tabel 6.6 Banyaknya Bengkel Menurut Jenis Bengkel dan Desa/Kelurahan Tahun 2013

No	Desa/Kelurahan	Jenis Bengkel				Jumlah
		Mobil	Sepeda Motor	Sepeda	Lainnya	
(1)	(2)	(3)	(4)	(5)	(6)	(7)
1.	Hutaimbaru I	1	5	-	-	6
2.	Hutanopan	-	2	-	-	2
3.	Hambulo	-	-	-	-	-
4.	Paolan	-	1	-	-	1
5.	Sipenggeng	-	-	-	-	-
6.	Balimbing	-	1	-	-	1
7.	Pasir Baru	-	-	-	-	-
8.	Gunung Intan	-	-	-	-	-
9.	Mompang I	-	-	-	-	-
10.	Gunung Manaon III	-	-	-	-	-
11.	Sipaho	-	3	-	-	3
12.	Siancimun	-	2	-	-	2
13.	Rondaman	-	-	-	-	-
14.	Sigala-Gala	-	-	-	-	-
15.	Ujung Padang	-	-	-	-	-
16.	Rondaman Siburegar	-	-	-	-	-
17.	Pangirkiran	-	1	-	-	1
18.	Sitabola	-	-	-	-	-
19.	Japinulik	-	-	-	-	-
20.	Sitenun	-	-	-	-	-
21.	Sandean Tonga	-	-	-	-	-
22.	Sandean Jae	-	-	-	-	-

Tabel 6.6 Lanjutan

No	Desa/Kelurahan	Jenis Bengkel				Jumlah
		Mobil	Sepeda Motor	Sepeda	Lain nya	
(1)	(2)	(3)	(4)	(5)	(6)	(7)
23.	Silantoyung	-	-	-	-	-
24.	Hiteurat	1	2	-	-	3
25.	Halongonan	-	1	-	-	1
26.	Bargot Topong Julu	-	-	-	-	-
27.	Bargot Topong Jae	-	1	-	-	1
28.	Siringkit Julu	-	-	-	-	-
29.	Siringkit Jae	-	-	-	-	-
30.	Siopuk Baru	1	2	-	-	3
31.	Siopuk Lama	-	-	-	-	-
32.	Huta Baru Nangka	1	-	-	-	1
33.	Situmbaga	1	1	-	-	2
34.	Bolatan	-	-	-	-	-
35.	Napalancat	-	-	-	-	-
36.	Pangarambangan	-	-	-	-	-
37.	Pagar Gunung	-	-	-	-	-
38.	Siboru Angin	-	-	-	-	-
39.	Hasatan	-	-	-	-	-

Tabel 6.6 Lanjutan

No	Desa/Kelurahan	Jenis Bengkel				Jumlah
		Mobil	Sepeda Motor	Sepeda	Lain nya	
(1)	(2)	(3)	(4)	(5)	(6)	(7)
40.	Paran Honas	-	-	-	-	-
41.	Tapus Jae	-	-	-	-	-
42.	Saba	-	-	-	-	-
43.	Sandean Julu	-	-	-	-	-
44.	Batu Tunggal	-	-	-	-	-
JUMLAH		5	22	-	-	27

Sumber : Kantor Camat Halongonan

Tabel 6.7 Jumlah SPBU dan Agen Minyak Tanah (Pangkalan) Tahun 2013

No	Desa/Kelurahan	SPBU	Jumlah Agen Minyak Tanah
(1)	(2)	(3)	(4)
1.	Hutaimbaru I	1	1
2.	Hutanopan	-	-
3.	Hambulo	-	-
4.	Paolan	-	-
5.	Sipenggeng	-	-
6.	Balimbing	-	-
7.	Pasir Baru	-	-
8.	Gunung Intan	-	-
9.	Mompang I	-	-
10.	Gunung Manaon III	-	-
11.	Sipaho	-	-
12.	Siancimun	-	-
13.	Rondaman	-	-
14.	Sigala-Gala	-	-
15.	Ujung Padang	-	-
16.	Rondaman Siburegar	-	-
17.	Pangirkiran	-	-
18.	Sitabola	-	-
19.	Japinulik	-	-
20.	Sitenun	-	-
21.	Sandean Tonga	-	-
22.	Sandean Jae	-	-
23.	Silantoyung	-	-
24.	Hiteurat	-	-

Tabel 6.7 Lanjutan

No	Desa/Kelurahan	SPBU	Jumlah Agen Minyak Tanah
(1)	(2)	(3)	(4)
25.	Halongonan	-	-
26.	Bargot Topong Julu	-	-
27.	Bargot Topong Jae	-	-
28.	Siringkit Julu	-	-
29.	Siringkit Jae	-	-
30.	Siopuk Baru	1	1
31.	Siopuk Lama	-	-
32.	Huta Baru Nangka	-	-
33.	Situmbaga	-	-
34.	Bolatan	-	-
35.	Napalancat	-	-
36.	Pangarambangan	-	-
37.	Pagar Gunung	-	-
38.	Siboru Angin	-	-
39.	Hasatan	-	-
40.	Paran Honas	-	-
41.	Tapus Jae	-	-
42.	Saba	-	-
43.	Sandean Julu	-	-
44.	Batu Tunggal	-	-
JUMLAH		2	2

Sumber : Kantor Camat Halongonan

Tabel 6.8 Banyaknya Tempat Pencucian Mobil (Doorsmer) per Desa/Kelurahan Tahun 2013

No	Desa/Kelurahan	Banyaknya Doorsmer Mobil	Banyaknya Doorsmer
(1)	(2)	(3)	(4)
1.	Hutaimbaru I	2	2
2.	Hutanopan	-	-
3.	Hambulo	-	-
4.	Paolan	1	1
5.	Sipenggeng	-	-
6.	Balimbing	-	-
7.	Pasir Baru	-	-
8.	Gunung Intan	-	-
9.	Mompang I	-	-
10.	Gunung Manaon III	-	-
11.	Sipaho	1	1
12.	Siancimun	1	1
13.	Rondaman	-	-
14.	Sigala-Gala	-	-
15.	Ujung Padang	-	-
16.	Rondaman Siburegar	-	-
17.	Pangirkiran	-	-
18.	Sitabola	-	-
19.	Japinulik	-	-
20.	Sitenun	-	-
21.	Sandean Tonga	-	-
22.	Sandean Jae	-	-
23.	Silantoyung	-	-

Tabel 6.8 Lanjutan

No	Desa/Kelurahan	Banyaknya Doorsmer Mobil	Banyaknya Doorsmer
(1)	(2)	(3)	(4)
24.	Hiteurat	-	-
25.	Halongonan	-	-
26.	Bargot Topong Julu	-	-
27.	Bargot Topong Jae	-	-
28.	Siringkit Julu	-	-
29.	Siringkit Jae	-	-
30.	Siopuk Baru	1	1
31.	Siopuk Lama	-	-
32.	Huta Baru Nangka	-	-
33.	Situmbaga	-	-
34.	Bolatan	-	-
35.	Napalancat	-	-
36.	Pangarambangan	-	-
37.	Pagar Gunung	-	-
38.	Siboru Angin	-	-
39.	Hasatan	-	-
40.	Paran Honas	-	-
41.	Tapus Jae	-	-
42.	Saba	-	-
43.	Sandean Julu	-	-
44.	Batu Tunggai	-	-
JUMLAH		6	6

Sumber : Kantor Camat Halongonan

7 Perhubungan



Tabel 7.1 Panjang Jalan Menurut Jenisnya dan Desa/Kelurahan

No	Desa/Kelurahan	Jenis Jalan				Jumlah
		Aspal	Diper keras	Jalan Tanah	Jalan Setapak	
(1)	(2)	(3)	(4)	(5)	(6)	(7)
1.	Hutaimbaru I	√				1
2.	Hutanopan	√				1
3.	Hambulo	√				1
4.	Paolan	√				1
5.	Sipenggeng			√		1
6.	Balimbing	√				1
7.	Pasir Baru			√		1
8.	Gunung Intan			√		1
9.	Mompang I			√		1
10.	Gunung Manaon III			√		1
11.	Sipaho	√				1
12.	Siancimun	√				1
13.	Rondaman		√			1
14.	Sigala-Gala			√		1
15.	Ujung Padang			√		1
16.	Rondaman Siburegar		√			1
17.	Pangirkiran	√				1
18.	Sitabola				√	1
19.	Japinulik				√	1
20.	Sitenun				√	1
21.	Sandean Tonga			√		1
22.	Sandean Jae			√		1

Tabel 7.1 Lanjutan

No	Desa/Kelurahan	Jenis Jalan				Jumlah
		Aspal	Diper keras	Jalan Tanah	Jalan Setapak	
(1)	(2)	(3)	(4)	(5)	(6)	(7)
23.	Silantoyung		√			1
24.	Hiteurat	√				1
25.	Halongonan	√				1
26.	Bargot Topong Julu	√				1
27.	Bargot Topong Jae	√				1
28.	Siringkit Julu		√			1
29.	Siringkit Jae		√			1
30.	Siopuk Baru	√				1
31.	Siopuk Lama			√		1
32.	Huta Baru Nangka			√		1
33.	Situmbaga	√				1
34.	Bolatan	√				1
35.	Napalancat			√		1
36.	Pangarambangan			√		1
37.	Pagar Gunung	√				1
38.	Siboru Angin		√			1
39.	Hasatan			√		1
40.	Paran Honas				√	1
41.	Tapus Jae				√	1
42.	Saba				√	1
43.	Sandean Julu			√		1
44.	Batu Tunggal				√	1
JUMLAH		16	6	15	7	44

Sumber : Kepala Desa Setempat

Tabel 7.2 Banyaknya Kendaraan Bermotor yang Terdaftar Menurut Jenis dan Desa/Kelurahan Tahun 2013

No	Desa/Kelurahan	Jenis Sarana Angkutan				Jumlah
		Mobil Bus	Mobil Gerobak	Sepeda	Lainnya	
(1)	(2)	(3)	(4)	(5)	(6)	(7)
1.	Hutaimbaru I	√				1
2.	Hutanopan	√				1
3.	Hambulo	√				1
4.	Paolan	√				1
5.	Sipenggeng			√		1
6.	Balimbing	√				1
7.	Pasir Baru			√		1
8.	Gunung Intan			√		1
9.	Mompang I			√		1
10.	Gunung Manaon III			√		1
11.	Sipaho	√				1
12.	Siancimun	√				1
13.	Rondaman			√		1
14.	Sigala-Gala			√		1
15.	Ujung Padang			√		1
16.	Rondaman Siburegar			√		1
17.	Pangirkiran	√				1
18.	Sitabola			√		1
19.	Japinulik			√		1
20.	Sitenun			√		1
21.	Sandean Tonga			√		1
22.	Sandean Jae			√		1
23.	Silantoyung			√		1

Tabel 7.2 Lanjutan

No	Desa/Kelurahan	Jenis Sarana Angkutan				Jumlah
		Mobil Bus	Mobil Gerobak	Sepeda	Lain nya	
(1)	(2)	(3)	(4)	(5)	(6)	(7)
24.	Hiteurat	√				1
25.	Halongonan			√		1
26.	Bargot Topong Julu			√		1
27.	Bargot Topong Jae			√		1
28.	Siringkit Julu			√		1
29.	Siringkit Jae			√		1
30.	Siopuk Baru	√				1
31.	Siopuk Lama			√		1
32.	Huta Baru Nangka			√		1
33.	Situmbaga	√				1
34.	Bolatan	√				1
35.	Napalancat			√		1
36.	Pangarambangan			√		1
37.	Pagar Gunung			√		1
38.	Siboru Angin			√		1
39.	Hasatan			√		1
40.	Paran Honas			√		1
41.	Tapus Jae			√		1
42.	Saba			√		1
43.	Sandean Julu			√		1
44.	Batu Tunggal			√		1
JUMLAH		12		32		44

Sumber : Kepala Desa Setempat

8 Keuangan & Harga



Tabel 8.1 Besarnya Pokok Penetapan dan Realisasi Penerimaan Pajak Bumi dan Bangunan (PBB) Menurut Desa/Kelurahan Tahun 2013

No	Desa/Kelurahan	Pokok Penetapan	Realisasi	Persentase
(1)	(2)	(3)	(4)	(5)
1.	Hutaimbaru I	15 056	-	-
2.	Hutanopan	2 532	-	-
3.	Hambulo	3 124	-	-
4.	Paolan	2 778	-	-
5.	Sipenggeng	838	-	-
6.	Balimbing	1 587	-	-
7.	Pasir Baru	1 778	-	-
8.	Gunung Intan	424	-	-
9.	Mompang I	1 950	-	-
10.	Gunung Manaon III	187	-	-
11.	Sipaho	15 442	-	-
12.	Siancimun	78 523	-	-
13.	Rondaman	4 875	-	-
14.	Sigala-Gala	3 901	-	-
15.	Ujung Padang	2 478	-	-
16.	Rondaman Siburegar	2 566	-	-
17.	Pangirkiran	2 156	-	-
18.	Sitabola	191	-	-
19.	Japinulik	57	-	-
20.	Sitenun	815	-	-
21.	Sandean Tonga	1 037	-	-
22.	Sandean Jae	539	-	-
23.	Silantoyung	412	-	-
24.	Hiteurat	4 227	-	-
25.	Halongonan	371	-	-
26.	Bargot Topong Julu	2 989	-	-

Tabel 8.1 Lanjutan

No	Desa/Kelurahan	Pokok Penetapan	Realisasi	Persentase
(1)	(2)	(3)	(4)	(5)
27.	Bargot Topong Jae	4 672	-	-
28.	Siringkit Julu	1 834	-	-
29.	Siringkit Jae	271	-	-
30.	Siopuk Baru	91 383	-	-
31.	Siopuk Lama	453	-	-
32.	Huta Baru Nangka	655	-	-
33.	Situmbaga	4 747	-	-
34.	Bolatan	1 550	-	-
35.	Napalancat	599	-	-
36.	Pangarambangan	2 833	-	-
37.	Pagar Gunung	1 638	-	-
38.	Siboru Angin	1 461	-	-
39.	Hasatan	767	-	-
40.	Paran Honas	135	-	-
41.	Tapus Jae	43	-	-
42.	Saba	200	-	-
43.	Sandean Julu	440	-	-
44.	Batu Tunggal	641	-	-
			-	-
	JUMLAH	265 155	-	-

Sumber : Kantor Camat Halongonan

Tabel 8.2 Banyaknya Lembaga Keuangan menurut Desa/ Kelurahan Tahun 2013

No	Desa/Kelurahan	BANK	Leasing / Finance	Valuta Asing
(1)	(2)	(3)	(4)	(5)
1.	Hutaimbaru I	-	1	-
2.	Hutanopan	-	-	-
3.	Hambulo	-	-	-
4.	Paolan	-	-	-
5.	Sipenggeng	-	-	-
6.	Balimbing	-	-	-
7.	Pasir Baru	-	-	-
8.	Gunung Intan	-	-	-
9.	Mompang I	-	-	-
10.	Gunung Manaon III	-	-	-
11.	Sipaho	-	-	-
12.	Siancimun	-	-	-
13.	Rondaman	-	-	-
14.	Sigala-Gala	-	-	-
15.	Ujung Padang	-	-	-
16.	Rondaman Siburegar	-	-	-
17.	Pangirkiran	-	-	-
18.	Sitabola	-	-	-
19.	Japinulik	-	-	-
20.	Sitenun	-	-	-
21.	Sandean Tonga	-	-	-
22.	Sandean Jae	-	-	-
23.	Silantoyung	-	-	-
24.	Hiteurat	-	-	-
25.	Halongonan	-	-	-
26.	Bargot Topong Julu	-	-	-

Tabel 8.2 Lanjutan

No	Desa/Kelurahan	BANK	Leasing / Finance	Valuta Asing
(1)	(2)	(3)	(4)	(5)
27.	Bargot Topong Jae	-	-	-
28.	Siringkit Julu	-	-	-
29.	Siringkit Jae	-	-	-
30.	Siopuk Baru	-	-	-
31.	Siopuk Lama	-	-	-
32.	Huta Baru Nangka	-	-	-
33.	Situmbaga	-	-	-
34.	Bolatan	-	-	-
35.	Napalancat	-	-	-
36.	Pangarambangan	-	-	-
37.	Pagar Gunung	-	-	-
38.	Siboru Angin	-	-	-
39.	Hasatan	-	-	-
40.	Paran Honas	-	-	-
41.	Tapus Jae	-	-	-
42.	Saba	-	-	-
43.	Sandean Julu	-	-	-
44.	Batu Tunggal	-	-	-
JUMLAH		-	1	-

Sumber : KSK Kec Halongonan

LAMPIRAN

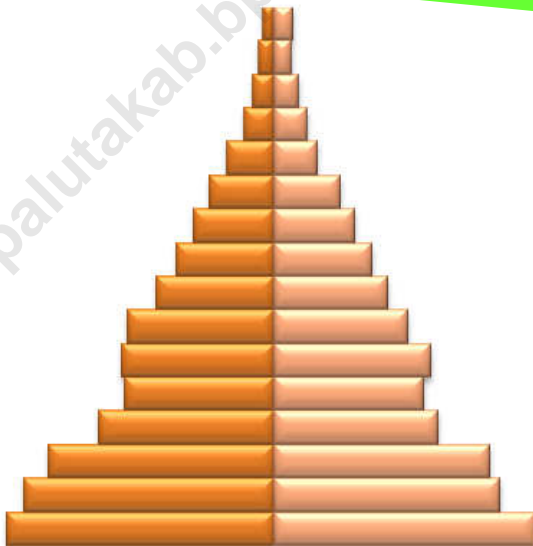

■ Laki-laki ■ Perempuan

STRUKTUR PEMERINTAHAN KECAMATAN HALONGONAN

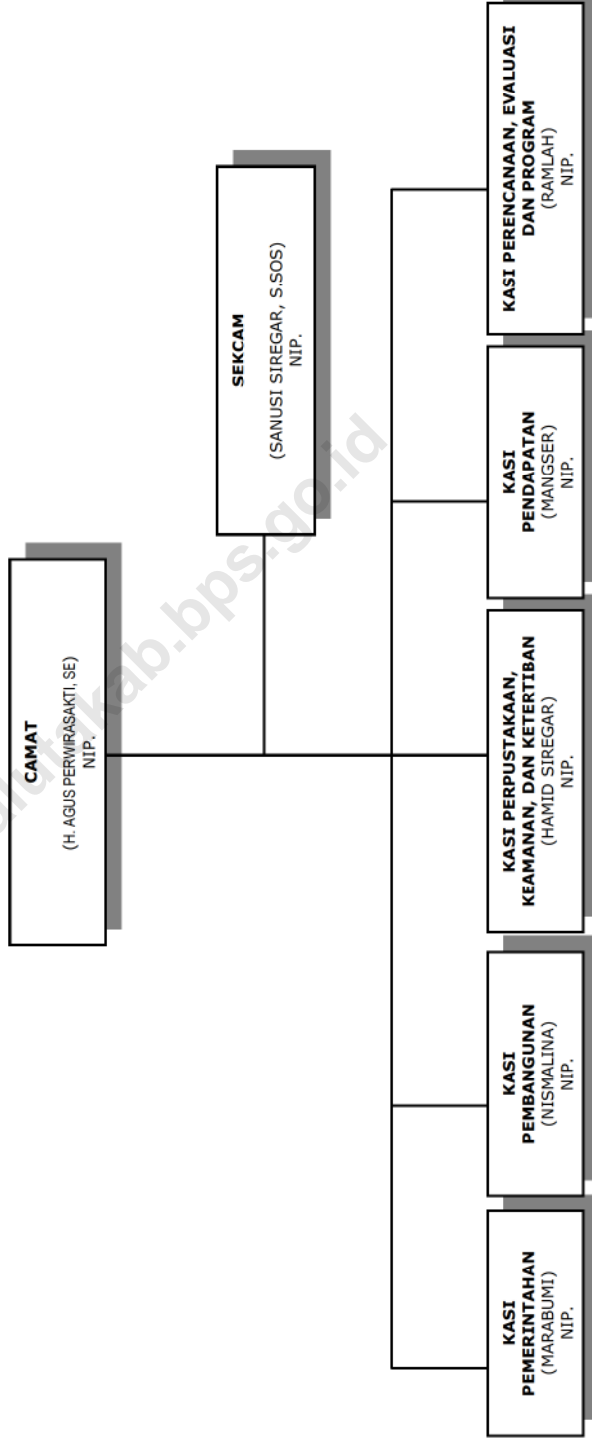

**KANTOR CABANG / DINAS
INSTANSI DI KECAMATAN HALONGGONAN**

KANTOR POS POLISI (.....) NIP.	PPL PERKEBUNAN (.....) NIP.	PUSKESMAS (ARDIANSYAH) NIP.
KORAMIL (.....) NIP.	PPL PETERNAKAN (.....) NIP.	K U A (PARUNDINGAN, S.AG) NIP. 19610505 198903 1 003
CABANG DINAS DIKMUDORA (PARTAHANAN) NIP.	PPL PERIKANAN (.....) NIP.	KORDINATOR STATISTIK KECAMATAN (H. MARAGUNA) NIP. 19601027 198202 1 001
CABANG DINAS KB (.....) NIP.	KEPALA PASAR (.....) NIP.	KEPALA RSUD (.....) NIP.
CABANG DINAS PERTANIAN (MASNAWATI) NIP.	(.....) (.....) NIP.	(.....) (.....) NIP.

D A T A

MENCERDASKAN BANGSA



**BADAN PUSAT STATISTIK
KABUPATEN PADANG LAWAS UTARA**

Jl. Lintas Gunung Tua - Padangsimpunan Km. 4, Padang Lawas Utara 22753

Telp : (0635)7005448, Fax : (0635) 510878

Email : bps1220@bps.go.id

Home Page : <http://palutakab.bps.go.id>