

Kecamatan Paringin Dalam Angka 2005



**Badan Pusat Statistik
Kabupaten Balangan**

RINGKASAN EKSEKUTIF EXECUTIVE SUMMARY

Kedadaan Geografis

Kecamatan Paringin berbatasan dengan Kabupaten Tabalong (sebelah utara), sebelah Timur Kabupaten Juai, sebelah Selatan berbatasan dengan Kecamatan Awayan dan Batu Mandi, dan sebelah Barat berbatasan dengan Kecamatan Lampihong.

Secara geografis, Kecamatan Paringin terletak pada lingkup koordinat $2^{\circ} 01'37''$ sampai dengan $2^{\circ} 35'58''$ Lintang Selatan dan $114^{\circ} 50'24''$ sampai dengan $115^{\circ} 50'24''$ Bujur Timur. Wilayah Kecamatan Paringin seluas $186,84 \text{ km}^2$ atau 10 persen dari luas wilayah Balangan.

Gambar/Figure 1.1
Persentase Luas Wilayah Balangan menurut Kecamatan
Percentage of Balangan Area by District

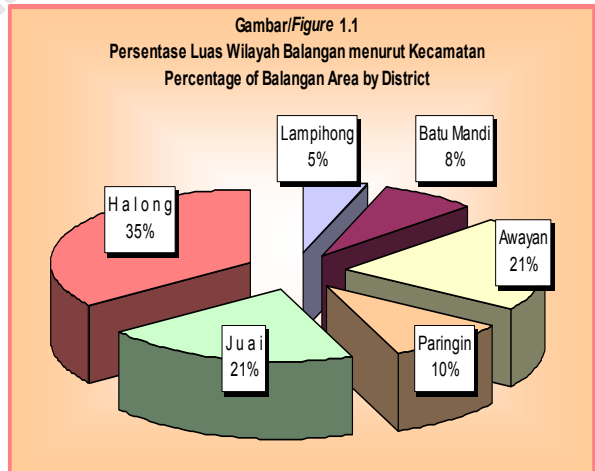

Tata Guna Tanah

Luas wilayah Kecamatan Paringin menurut kelas lereng/kemiringan dibagi dalam empat kelompok kemiringan. Kemiringan 0-2 % seluas 12.654 Ha, 2-8 % seluas 3.380 Ha, 8-15 % seluas 1.200 Ha, dan 15-25 % seluas 1.450 Ha. Luas wilayah Kecamatan Paringin menurut kelas ketinggian dari permukaan laut terbagi dalam dua kelompok, yaitu 7-25 M seluas 7.384 Ha, dan 25-100 M seluas 11.300 Ha.

Dari segi penggunaan tanah terlihat bahwa alang-alang seluas 2.033 Ha, kebun karet seluas 9.270 Ha, untuk persawahan seluas 2.696 Ha, Tegalan 175 Ha, tambang 2.700 Ha, sedangkan yang digunakan untuk perkampungan hanya seluas 908 Ha.

Curah Hujan

Curah hujan di suatu tempat antara lain dipengaruhi oleh keadaan iklim dan perputaran arus udara. Oleh karena itu, jumlah curah hujan beragam menurut bulan dan letak stasiun pengamat. Di kecamatan Paringin, berdasarkan Stasiun Pengamatan Paringin, rata-rata curah hujan selama tahun 2005 berkisar antara 1,65 mm (Juni) sampai 40,83 mm (Januari) per hari.

Administrasi Wilayah

Kecamatan Paringin terdiri dari 39 desa. Daerah yang paling luas adalah desa Lok Batung mencapai 7,79 persen atau 14,55 km², dan desa yang mempunyai luas terkecil yaitu desa Paringin Kota luasnya hanya 0,86 persen atau 1,60 km². Dari jumlah desa yang ada terbagi atas dua klasifikasi, yaitu Desa Swakarya sebanyak 16 desa dan Desa Swasembada sebanyak 23 desa. Menurut Klasifikasi LKMD terbagi atas Klasifikasi III sebanyak 39 desa.

Penduduk

Berdasarkan hasil registrasi penduduk, jumlah penduduk Kecamatan Paringin pada tahun 2005 sebanyak 22.630 orang, mencakup sebanyak 6.710 rumah tangga yang tersebar di 39 desa. Kecamatan dengan luas wilayah 186,84 km² ini memiliki kepadatan penduduk (*population density*) 121 jiwa per km².

a. Penduduk per Desa

Kalau dilihat dari persebaran penduduk per kecamatan, maka yang terbanyak penduduknya adalah desa Paringin Timur, yaitu sebanyak 2.338 jiwa dengan rata-rata jumlah anggota keluarga 4 orang.

Kepadatan penduduk yang tertinggi adalah desa Paringin Timur sebesar 1.044 orang per km². Dari urutan terpadat menyusul kemudian desa Paringin Kota dengan kepadatan penduduk 708 orang per km², dan kepadatan penduduk terkecil di desa Murung Jambu, yaitu 48 orang per km².

b. Rasio Jenis Kelamin dan Perkembangan Penduduk

Rasio Jenis Kelamin adalah perbandingan banyaknya penduduk laki-laki dengan banyak penduduk perempuan di suatu daerah dalam kurun waktu tertentu. Angka rasio jenis kelamin dinyatakan dalam banyaknya penduduk laki-laki per 100 penduduk perempuan. Pada tahun 2005 rasio jenis kelamin (*sex ratio*) penduduk Paringin berada di bawah 100 (angka *sex ratio* 96). Hal ini berarti jumlah penduduk perempuan lebih besar dari penduduk laki-laki.

Grafik 1.1. Luas Wilayah Menurut Kelas Lereng/Kemiringan (Ha)
Figure 1.1. The Total Area of District by Slope Class (hectare)

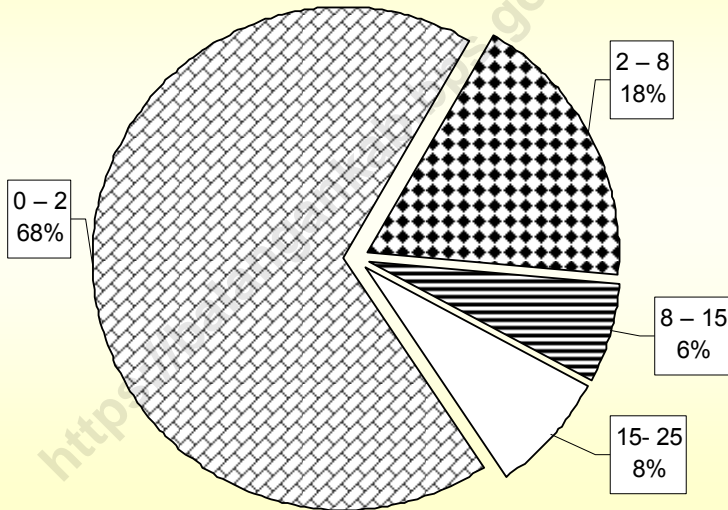

Grafik 1.2. Luas Wilayah Menurut Kelas Ketinggian (Ha)
Figure 1.2. The Total Area of District by Attitude Class (ha)

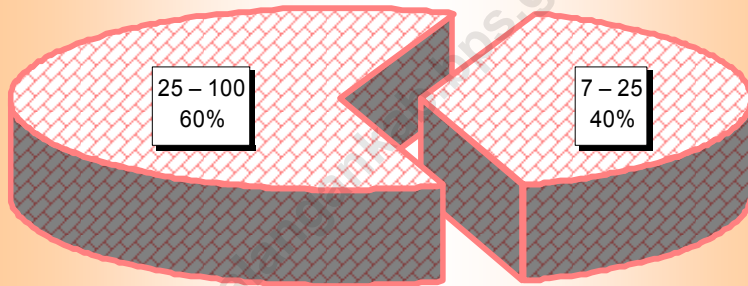

LETAK GEOGRAFIS GEOGRAPHICAL LOCATION

Kecamatan Paringin terletak pada Koordinat $02^{\circ}.01'.37''$ sampai dengan $02^{\circ}.35'.58''$ Lintang Selatan dan pada $114^{\circ}.50'.24''$ sampai dengan $115^{\circ}.50'.24''$ Bujur Timur / *Paringin is located between $02^{\circ}01'37''$ and $02^{\circ}35'58''$ South Latitude, and from $114^{\circ}50'24''$ to $115^{\circ}50'24''$ East Longitude.*

Batas Wilayah/The Borders of Balangan:

- ❑ Sebelah Utara/*To the North*: Kabupaten Tabalong;
- ❑ Sebelah Timur/*To the East*: Kecamatan Juai;
- ❑ Sebelah Selatan/*To the South*: Kecamatan Awayan dan Kecamatan Batu Mandi;
- ❑ Sebelah Barat/*To the West*: Kecamatan Lampihong.

Luas Wilayah/*Total Area*: 186, 84 Km²

TABEL/TABLE I.1.1
LUAS WILAYAH TIAP DESA
The Total Area of Paringin by Village

Kecamatan <i>District</i>	Luas Daerah (Km ²) <i>Area (Sq Km)</i>	Persentase dari Luas Kecamatan <i>Percentage</i>
(1)	(2)	(3)
01. Murung Jambu	4,80	2,57
02. Halubau	6,20	3,32
03. Harapan Baru	11,15	5,97
04. Panggung	4,40	2,35
05. Inan	4,25	2,27
06. Murung Abuin	5,20	2,78
07. Baruh Bahinu Dalam	4,25	2,27
08. Binjai	4,15	2,22
09. Telaga Purun	5,10	2,73
10. Lamida Bawah	5,95	3,18
11. Lok Batung	14,55	7,79
12. Babayau	3,80	2,03
13. Paran	3,60	1,93
14. Mangkayahu	3,25	1,74
15. Balang	3,20	1,71
16. Murung Ilung	6,30	3,37
17. Galumbang	4,40	2,36
18. Maradap	4,30	2,30
19. Baruh Bahinu Luar	4,40	2,35
20. Muara Pitap	4,10	2,19

SUMBER: BADAN PUSAT STATISTIK KABUPATEN BALANGAN
 SOURCE: BPS - STATISTICS OF BALANGAN REGENCY

Lanjutan Tabel/*Continued Table* I.1.1

Kecamatan <i>District</i>	Luas Daerah (Km ²) <i>Area (Sq Km)</i>	Persentase dari Luas Kecamatan <i>Percentage</i>
(1)	(2)	(3)
21. Margo Mulyo	3,20	1,71
22. Bungin	3,10	1,66
23. Lingsir	4,05	2,17
24. Halubau Utara	3,30	1,77
25. Tarangan	3,45	1,85
26. Hujan Mas	6,70	3,59
27. Kalahiang	4,70	2,52
28. Layap	3,25	1,74
29. Teluk Keramat	2,65	1,42
30. Paringin Barat	1,95	1,04
31. Paringin Kota	1,60	0,86
32. Batu Piring	3,00	1,61
33. Paringin Timur	2,24	1,20
34. Gunung Pandau	3,50	1,87
35. Balida	3,75	2,01
36. Haur Batu	4,80	2,57
37. Lasung Batu	12,10	6,48
38. Sungai Katapi	4,85	2,60
39. Dahai	7,30	3,91
Paringin	186,84	100,00

SUMBER: BADAN PUSAT STATISTIK KABUPATEN BALANGAN
 SOURCE: BPS - STATISTICS OF BALANGAN REGENCY

TABEL/TABLE I.1.2
LUAS WILAYAH MENURUT KELAS LERENG/KEMIRINGIN
(dalam Ha)
The Total Area of District by Slope Class (ha)

Kelas Lereng/Kemiringan <i>Slope Class</i> (%)	Luas Daerah (Ha) <i>Area (ha)</i>	Persentase dari Luas Kecamatan <i>Percentage</i>
(1)	(2)	(3)
0 – 2	12.654	67,73
2 – 8	3.380	18,09
8 – 15	1.200	6,42
15- 25	1.450	7,76
25 – 40	-	0,00
> 40	-	0,00
Paringin	18.684	100,00

SUMBER: BADAN PERTANAHAN KABUPATEN HULU SUNGAI UTARA
 SOURCE: NATIONAL LAND BOARD OF HULU SUNGAI UTARA REGENCY

TABEL/TABLE I.1.3
LUAS WILAYAH MENURUT KELAS KETINGGIAN
DARI PERMUKAAN LAUT (dalam Ha)
The Total Area of District by Attitude Class (ha)

Kelas Ketinggian <i>Attitude Class (M)</i>	Luas Daerah (Ha) <i>Area (ha)</i>	Persentase dari Luas Kecamatan <i>Percentage</i>
(1)	(2)	(3)
0 – 7	-	0,00
7 – 25	7.384	39,52
25 – 100	11.300	60,48
100 - 500	-	0,00
> 500	-	0,00
Paringin	18.684	100,00

SUMBER: BADAN PERTANAHAN KABUPATEN HULU SUNGAI UTARA
 SOURCE: NATIONAL LAND BOARD OF HULU SUNGAI UTARA REGENCY

TABEL/TABLE I.1.4
LUAS PENGGUNAAN TANAH TIAP KECAMATAN
The Total Area of District by Land Use
TAHUN/Year 2005

Penggunaan Tanah <i>Land Use</i>	Luas (Ha) <i>Area (ha)</i>	Persentase <i>Percentage</i>
(1)	(2)	(3)
1. Kampung	908	4,93
2. Sawah	2.696	14,63
3. Tegalan	175	0,95
4. Kebun Campuran	281	1,52
5. Kebun Karet	9.270	50,29
6. Belukar/Alang-alang	2.033	11,03
7. Hutan Rawa	32	0,17
8. Tambang	2.700	14,65
9. Tanah Rusak	105	0,57
10. Lain-lain	232	1,26
Paringin	18.432	100,00

SUMBER: BADAN PERTANAHAN KABUPATEN HULU SUNGAI UTARA
 SOURCE: NATIONAL LAND BOARD OF HULU SUNGAI UTARA REGENCY

TABEL/TABLE I.2.1
CURAH HUJAN DAN HARI HUJAN TIAP BULAN
STASIUN PENGAMATAN PARINGIN
Monthly Rainfalls and Rain Days Based on Paringin Station
TAHUN/Year 2005

B u l a n <i>Month</i>	Jumlah Curah Hujan <i>Number of Rainfalls (mm)</i>	Jumlah Hari Hujan <i>Number of Rain days</i>	Rata-rata Curah Hujan/Hari <i>Average of Rainfall</i>
(1)	(2)	(3)	(4)
1. Januari/ <i>January</i>	245,0	6	40,83
2. Pebruari/ <i>February</i>	203,0	10	20,30
3. Maret/ <i>March</i>	106,8	5	21,36
4. April/ <i>April</i>	415,5	17	24,44
5. M e i/ <i>May</i>	255,0	11	23,18
6. J u n i/ <i>June</i>	13,2	8	1,65
7. J u l i/ <i>July</i>	31,6	4	7,90
8. Agustus/ <i>August</i>	106,8	7	15,26
9. September/ <i>September</i>	72,5	5	14,50
10. Oktober/ <i>October</i>	249,1	12	20,76
11. Nopember/ <i>November</i>	318,7	16	19,92
12. Desember/ <i>December</i>	254,6	23	11,07
Rata-rata/<i>Average</i>	189,3	10	18,32

SUMBER: DINAS PERTANIAN, PETERNAKAN, DAN PERIKANAN KAB. BALANGAN
 SOURCE: AGRICULTURE, LIVESTOCK, AND FISHERY SERVICE OF BALANGAN REGENCY

TABEL/TABLE I.2.2
KELEMBABAN UDARA DIRINCI TIAP BULAN
Monthly Humidity
TAHUN/Year 2005

Bulan <i>Month</i>	Kelembaban Udara/ <i>Humidity (%)</i>		
	Maksimum <i>Maximum</i>	Minimum <i>Minimum</i>	Rata-rata <i>Average</i>
(1)	(2)	(3)	(4)
1. Januari/ <i>January</i>
2. Februari/ <i>February</i>
3. Maret/ <i>March</i>
4. April/ <i>April</i>
5. Mei/ <i>May</i>
6. Juni/ <i>June</i>
7. Juli/ <i>July</i>
8. Agustus/ <i>August</i>
9. September/ <i>September</i>
10. Oktober/ <i>October</i>
11. November/ <i>November</i>
12. Desember/ <i>December</i>

SUMBER: DINAS PERTANIAN, PETERNAKAN, DAN PERIKANAN KAB. BALANGAN
 SOURCE: AGRICULTURE, LIVESTOCK, AND FISHERY SERVICE OF BALANGAN REGENCY

Ket: Data tidak tersedia

TABEL/TABLE I.2.3
TEMPERATUR UDARA DIRINCI TIAP BULAN
Maximum and Minimum Temperature
TAHUN/Year 2005

Bulan <i>Month</i>	Temperatur Udara/ <i>Temperature</i> (°C)		
	Maksimum <i>Maximum</i>	Minimum <i>Minimum</i>	Rata-rata <i>Average</i>
(1)	(2)	(3)	(4)
1. Januari/ <i>January</i>
2. Februari/ <i>February</i>
3. Maret/ <i>March</i>
4. April/ <i>April</i>
5. Mei/ <i>May</i>
6. Juni/ <i>June</i>
7. Juli/ <i>July</i>
8. Agustus/ <i>August</i>
9. September/ <i>September</i>
10. Oktober/ <i>October</i>
11. November/ <i>November</i>
12. Desember/ <i>December</i>

SUMBER: DINAS PERTANIAN, PETERNAKAN, DAN PERIKANAN KAB. BALANGAN
 SOURCE: AGRICULTURE, LIVESTOCK, AND FISHERY SERVICE OF BALANGAN REGENCY

Ket: Data tidak tersedia

Grafik 2.1. Jumlah Desa Menurut Klasifikasi Desa
Figure 2.1. Number of Villages by Village Classification

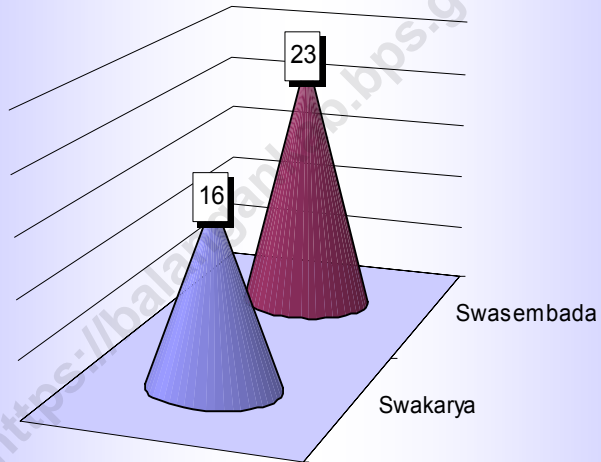

TABEL/TABLE II.1.1
NAMA-NAMA DESA MENURUT KLASIFIKASI DESA
DAN KLASIFIKASI LKMD
Village Classification
TAHUN/Year 2005

D e s a <i>Village</i>	Klasifikasi Desa <i>Village Classification</i>	Klasifikasi LKMD <i>LKMD Classification</i>
(1)	(2)	(3)
01. Murung Jambu	Swakarya	III
02. Halubau	Swakarya	III
03. Harapan Baru	Swakarya	III
04. Panggung	Swakarya	III
05. Inan	Swakarya	III
06. Murung Abuin	Swakarya	III
07. Baruh Bahinu Dalam	Swakarya	III
08. Binjai	Swakarya	III
09. Telaga Purun	Swakarya	III
10. Lamida Bawah	Swakarya	III
11. Lok Batung	Swakarya	III
12. Babayau	Swakarya	III
13. Paran	Swakarya	III
14. Mangkayahu	Swakarya	III
15. Balang	Swasembada	III
16. Murung Ilung	Swakarya	III
17. Galumbang	Swasembada	III
18. Maradap	Swakarya	III
19. Baruh Bahinu Luar	Swasembada	III
20. Muara Pitap	Swasembada	III

SUMBER: KASI PMD KECAMATAN PARINGIN

Lanjutan Tabel/*Continued Table* II.1.1

<i>Desa</i> <i>Village</i>	Klasifikasi Desa <i>Village Classification</i>	Klasifikasi LKMD <i>LKMD Classification</i>
(1)	(2)	(3)
21. Margo Mulyo	Swasembada	III
22. Bungin	Swasembada	III
23. Lingsir	Swasembada	III
24. Halubau Utara	Swasembada	III
25. Tarangan	Swasembada	III
26. Hujan Mas	Swasembada	III
27. Kalahiang	Swasembada	III
28. Layap	Swasembada	III
29. Teluk Keramat	Swasembada	III
30. Paringin Barat	Swasembada	III
31. Paringin Kota	Swasembada	III
32. Batu Piring	Swasembada	III
33. Paringin Timur	Swasembada	III
34. Gunung Pandau	Swasembada	III
35. Balida	Swasembada	III
36. Haur Batu	Swasembada	III
37. Lasung Batu	Swasembada	III
38. Sungai Katapi	Swasembada	III
39. Dahai	Swasembada	III

SUMBER: KASI PMD KECAMATAN PARINGIN

TABEL/TABLE II.1.2
BANYAKNYA RUKUN TETANGGA DAN RUMAHTANGGA
DIRINCI TIAP DESA
Number of Neighbor Group and Household by Village
TAHUN/Year 2005

D e s a <i>Village</i>	Rukun Tetangga (RT)	Rumahtangga <i>Households</i>
(1)	(2)	(3)
01. Murung Jambu	2	66
02. Halubau	2	157
03. Harapan Baru	5	225
04. Panggung	3	132
05. Inan	4	149
06. Murung Abuin	4	158
07. Baruh Bahinu Dalam	4	225
08. Binjai	3	99
09. Telaga Purun	3	141
10. Lamida Bawah	2	123
11. Lok Batung	3	240
12. Babayau	3	165
13. Paran	2	117
14. Mangkayahu	2	134
15. Balang	2	119
16. Murung Ilung	4	161
17. Galumbang	3	135
18. Maradap	3	105
19. Baruh Bahinu Luar	3	109
20. Muara Pitap	4	145

SUMBER: KOORDINATOR STATISTIK KECAMATAN PARINGIN

Lanjutan Tabel/*Continued Table II.1.2*

D e s a <i>Village</i>	Rukun Tetangga (RT)	Rumahtangga <i>Households</i>
(1)	(2)	(3)
21. Margo Mulyo	3	96
22. Bungin	3	151
23. Lingsir	4	175
24. Halubau Utara	3	87
25. Tarangan	3	69
26. Hujan Mas	4	214
27. Kalahiang	2	132
28. Layap	3	155
29. Teluk Keramat	3	156
30. Paringin Barat	4	234
31. Paringin Kota	6	332
32. Batu Piring	5	299
33. Paringin Timur	7	584
34. Gunung Pandau	2	124
35. Balida	4	215
36. Haur Batu	4	213
37. Lasung Batu	5	239
38. Sungai Katapi	3	141
39. Dahai	3	189
J u m l a h/Total	132	6.710

SUMBER: KOORDINATOR STATISTIK KECAMATAN PARINGIN

Grafik/Figure 3.1. Penduduk Menurut Jenis Kelamin, 2005
Population by Sex, 2005

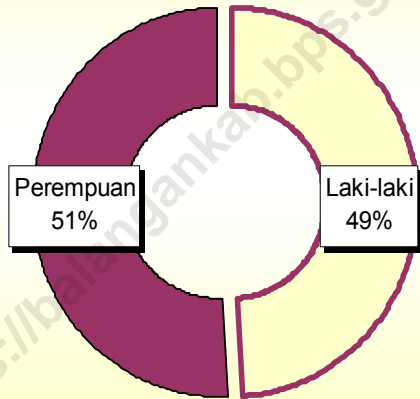

TABEL/TABLE III.1.1
BANYAKNYA RUMAHTANGGA, PENDUDUK DAN
RATA-RATA JIWA PER RUMAHTANGGA TIAP DESA
Number of Household, Population, and Average Population per Household by Villages
TAHUN/Year 2005

<i>Desa</i> <i>Village</i>	Jumlah Rumah Tangga <i>Household</i>	Jumlah Penduduk <i>Number of</i> <i>Population</i>	Rata-rata Banyaknya Jiwa/Rmh tangga <i>Average Population</i> <i>per household</i>
(1)	(2)	(3)	(4)
01. Murung Jambu	66	229	3
02. Halubau	157	490	3
03. Harapan Baru	225	879	4
04. Panggung	132	396	3
05. Inan	149	505	3
06. Murung Abuin	158	470	3
07. Baruh Bahinu Dalam	225	686	3
08. Binjai	99	314	3
09. Telaga Purun	141	419	3
10. Lamida Bawah	123	351	3
11. Lok Batung	240	773	3
12. Babayau	165	480	3
13. Paran	117	380	3
14. Mangkayahu	134	430	3
15. Balang	119	306	3
16. Murung Ilung	161	520	3
17. Galumbang	135	455	3
18. Maradap	105	430	4
19. Baruh Bahinu Luar	109	325	3
20. Muara Pitap	145	481	3

SUMBER: KOORDINATOR STATISTIK KECAMATAN PARINGIN

Lanjutan Tabel/*Continued Table* III.1.1

<i>Desa Village</i>	Jumlah Rumah Tangga <i>Household</i>	Jumlah Penduduk <i>Number of Population</i>	Rata-rata Banyaknya Jiwa/Rmh tangga <i>Average Population per household</i>
(1)	(2)	(3)	(4)
21. Margo Mulyo	96	351	4
22. Bungin	151	432	3
23. Lingsir	175	580	3
24. Halubau Utara	87	289	3
25. Tarangan	69	240	3
26. Hujan Mas	214	600	3
27. Kalahiang	132	449	3
28. Layap	155	498	3
29. Teluk Keramat	156	518	3
30. Paringin Barat	234	732	3
31. Paringin Kota	332	1.133	3
32. Batu Piring	299	1.069	4
33. Paringin Timur	584	2.338	4
34. Gunung Pandau	124	462	4
35. Balida	215	727	3
36. Haur Batu	213	814	4
37. Lasung Batu	239	880	4
38. Sungai Katapi	141	489	3
39. Dahai	189	710	4
Jumlah/Total	6.710	22.630	3

SUMBER: KOORDINATOR STATISTIK KECAMATAN PARINGIN

TABEL/TABLE III.1.2
LUAS WILAYAH, BANYAKNYA PENDUDUK DAN
KEPADATAN PENDUDUK TIAP DESA
Total Area, Number of Population, and Population Density by Village
TAHUN/Year 2005

D e s a <i>Village</i>	Luas Desa (Km ²) <i>Village Area (Sq Km)</i>	Jumlah Penduduk <i>Number of Population</i>	Kepadatan Penduduk Per Km ² <i>Population Density</i>
(1)	(2)	(3)	(4)
01. Murung Jambu	4,80	229	48
02. Halubau	6,20	490	79
03. Harapan Baru	11,15	879	79
04. Panggung	4,40	396	90
05. Inan	4,25	505	119
06. Murung Abuin	5,20	470	90
07. Baruh Bahinu Dalam	4,25	686	161
08. Binjai	4,15	314	76
09. Telaga Purun	5,10	419	82
10. Lamida Bawah	5,95	351	59
11. Lok Batung	14,55	773	53
12. Babayau	3,80	480	126
13. Paran	3,60	380	106
14. Mangkayahu	3,25	430	132
15. Balang	3,20	306	96
16. Murung Ilung	6,30	520	83
17. Galumbang	4,40	455	103
18. Maradap	4,30	430	100
19. Baruh Bahinu Luar	4,40	325	74
20. Muara Pitap	4,10	481	117

SUMBER: KOORDINATOR STATISTIK KECAMATAN PARINGIN

Lanjutan Tabel/*Continued Table* III.1.2

<i>D e s a</i> <i>Village</i>	Luas Desa (Km ²) <i>Village</i> <i>Area</i> (<i>Sq Km</i>)	Jumlah Penduduk <i>Number of</i> <i>Population</i>	Kepadatan Penduduk Per Km ² <i>Population</i> <i>Density</i>
(1)	(2)	(3)	(4)
21. Margo Mulyo	3,20	351	110
22. Bungin	3,10	432	139
23. Lingsir	4,05	580	143
24. Halubau Utara	3,30	289	88
25. Tarangan	3,45	240	70
26. Hujan Mas	6,70	600	90
27. Kalahiang	4,70	449	96
28. Layap	3,25	498	153
29. Teluk Keramat	2,65	518	195
30. Paringin Barat	1,95	732	375
31. Paringin Kota	1,60	1.133	708
32. Batu Piring	3,00	1.069	356
33. Paringin Timur	2,24	2.338	1.044
34. Gunung Pandau	3,50	462	132
35. Balida	3,75	727	194
36. Haur Batu	4,80	814	170
37. Lasung Batu	12,10	880	73
38. Sungai Katapi	4,85	489	101
39. Dahai	7,30	710	97
J u m l a h/Total	186,84	22.630	121

SUMBER: KOORDINATOR STATISTIK KECAMATAN PARINGIN

TABEL/TABLE III.1.3
BANYAKNYA PENDUDUK MENURUT JENIS KELAMIN
DIRINCI TIAP DESA
Number of Population by Village and Sex
TAHUN/Year 2005

Desa <i>Village</i>	Laki-laki <i>Male</i>	Perempuan <i>Female</i>	Jumlah <i>Total</i>	Rasio Jenis Kelamin <i>Sex Ratio</i>
(1)	(2)	(3)	(4)	(4)
01. Murung Jambu	111	118	229	94
02. Halubau	235	255	490	92
03. Harapan Baru	442	437	879	101
04. Panggung	201	195	396	103
05. Inan	261	244	505	107
06. Murung Abuin	233	237	470	98
07. Baruh Bahinu Dalam	321	365	686	88
08. Binjai	156	158	314	99
09. Telaga Purun	209	210	419	100
10. Lamida Bawah	168	183	351	92
11. Lok Batung	400	373	773	107
12. Babayau	248	232	480	107
13. Paran	154	226	380	68
14. Mangkayahu	203	227	430	89
15. Balang	146	160	306	91
16. Murung Ilung	256	264	520	97
17. Galumbang	232	223	455	104
18. Maradap	207	223	430	93
19. Baruh Bahinu Luar	153	172	325	89
20. Muara Pitap	241	240	481	100

SUMBER: KOORDINATOR STATISTIK KECAMATAN PARINGIN

Lanjutan Tabel/*Continued Table* III.1.3

<i>Desa</i> <i>Village</i>	Laki-laki <i>Male</i>	Perempuan <i>Female</i>	Jumlah <i>Total</i>	Rasio Jenis Kelamin <i>Sex Ratio</i>
(1)	(2)	(3)	(4)	(4)
21. Margo Mulyo	184	167	351	110
22. Bungin	219	213	432	103
23. Lingsir	275	305	580	90
24. Halubau Utara	138	151	289	91
25. Tarangan	115	125	240	92
26. Hujan Mas	280	320	600	88
27. Kalahiang	208	241	449	86
28. Layap	227	271	498	84
29. Teluk Keramat	262	256	518	102
30. Paringin Barat	357	375	732	95
31. Paringin Kota	576	557	1.133	103
32. Batu Piring	533	536	1.069	99
33. Paringin Timur	1.101	1.237	2.338	89
34. Gunung Pandau	235	227	462	104
35. Balida	373	354	727	105
36. Haur Batu	395	419	814	94
37. Lasung Batu	444	436	880	105
38. Sungai Katapi	245	244	489	100
39. Dahai	351	359	710	98
Jumlah/Total	11.095	11.535	22.630	96

SUMBER: KOORDINATOR STATISTIK KECAMATAN PARINGIN

TABEL/TABLE III.1.4
BANYAKNYA KELAHIRAN MENURUT JENIS KELAMIN
DIRINCI TIAP DESA
Number of Fertility by Village and Sex
TAHUN/Year 2005

D e s a <i>Village</i>	Laki-laki <i>Male</i>	Perempuan <i>Female</i>	Jumlah <i>Total</i>
(1)	(2)	(3)	(4)
01. Murung Jambu	-	1	1
02. Halubau	2	2	4
03. Harapan Baru	4	3	7
04. Panggung	-	3	3
05. Inan	-	-	-
06. Murung Abuin	-	1	1
07. Baruh Bahinu Dalam	2	-	2
08. Binjai	1	-	1
09. Telaga Purun	3	1	4
10. Lamida Bawah	1	4	5
11. Lok Batung	-	3	3
12. Babayau	2	1	3
13. Paran	-	1	1
14. Mangkayahu	1	2	3
15. Balang	1	2	3
16. Murung Ilung	4	-	4
17. Galumbang	3	-	3
18. Maradap	2	2	4
19. Baruh Bahinu Luar	2	1	3
20. Muara Pitap	1	2	3

SUMBER: KOORDINATOR STATISTIK KECAMATAN PARINGIN

Lanjutan Tabel/*Continued Table* III.1.4

<i>Desa</i> <i>Village</i>	Laki-laki <i>Male</i>	Perempuan <i>Female</i>	Jumlah <i>Total</i>
(1)	(2)	(3)	(4)
21. Margo Mulyo	3	3	6
22. Bungin	2	2	4
23. Lingsir	2	1	3
24. Halubau Utara	1	2	3
25. Tarangan	2	5	7
26. Hujan Mas	-	3	3
27. Kalahiang	5	6	11
28. Layap	-	3	3
29. Teluk Keramat	1	1	2
30. Paringin Barat	2	2	4
31. Paringin Kota	1	2	3
32. Batu Piring	9	3	12
33. Paringin Timur	8	15	23
34. Gunung Pandau	2	-	2
35. Balida	1	3	4
36. Haur Batu	2	2	4
37. Lasung Batu	-	3	3
38. Sungai Katapi	-	3	3
39. Dahai	3	5	8
Jumlah/Total	73	93	166

SUMBER: KOORDINATOR STATISTIK KECAMATAN PARINGIN

TABEL/TABLE III.1.5
BANYAKNYA KEMATIAN MENURUT JENIS KELAMIN
DIRINCI TIAP DESA
Number of Mortality by Village and Sex
TAHUN/Year 2005

D e s a <i>Village</i>	Laki-laki <i>Male</i>	Perempuan <i>Female</i>	Jumlah <i>Total</i>
(1)	(2)	(3)	(4)
01. Murung Jambu	2	2	4
02. Halubau	1	2	3
03. Harapan Baru	1	3	4
04. Panggung	4	3	7
05. Inan	-	-	-
06. Murung Abuin	1	-	1
07. Baruh Bahinu Dalam	4	3	7
08. Binjai	1	-	1
09. Telaga Purun	3	1	4
10. Lamida Bawah	-	4	4
11. Lok Batung	1	3	4
12. Babayau	3	3	6
13. Paran	3	2	5
14. Mangkayahu	3	2	5
15. Balang	2	2	4
16. Murung Ilung	-	-	-
17. Galumbang	1	-	1
18. Maradap	-	-	-
19. Baruh Bahinu Luar	2	1	3
20. Muara Pitap	1	1	2

SUMBER: KOORDINATOR STATISTIK KECAMATAN PARINGIN

Lanjutan Tabel/*Continued Table* III.1.5

<i>Desa</i> <i>Village</i>	Laki-laki <i>Male</i>	Perempuan <i>Female</i>	Jumlah <i>Total</i>
(1)	(2)	(3)	(4)
21. Margo Mulyo	1	1	2
22. Bungin	4	1	5
23. Lingsir	-	2	2
24. Halubau Utara	2	-	2
25. Tarangan	-	1	1
26. Hujan Mas	4	1	5
27. Kalahiang	3	3	6
28. Layap	2	3	5
29. Teluk Keramat	4	3	7
30. Paringin Barat	2	1	3
31. Paringin Kota	2	5	7
32. Batu Piring	5	4	9
33. Paringin Timur	5	4	9
34. Gunung Pandau	1	3	4
35. Balida	1	3	4
36. Haur Batu	1	2	3
37. Lasung Batu	-	3	3
38. Sungai Katapi	1	2	3
39. Dahai	4	7	11
Jumlah/Total	74	81	155

SUMBER: KOORDINATOR STATISTIK KECAMATAN PARINGIN

TABEL/TABLE III.1.6
BANYAKNYA PENDUDUK YANG DATANG
MENURUT JENIS KELAMIN DIRINCI TIAP DESA
Number of In-Migration by Village and Sex
TAHUN/Year 2005

D e s a <i>Village</i>	Laki-laki <i>Male</i>	Perempuan <i>Female</i>	Jumlah <i>Total</i>
(1)	(2)	(3)	(4)
01. Murung Jambu	2	1	3
02. Halubau	-	31	31
03. Harapan Baru	204	192	396
04. Panggung	-	-	-
05. Inan	2	-	2
06. Murung Abuin	-	-	-
07. Baruh Bahinu Dalam	29	24	53
08. Binjai	-	2	2
09. Telaga Purun	6	12	18
10. Lamida Bawah	2	15	17
11. Lok Batung	58	155	213
12. Babayau	35	10	45
13. Paran	1	18	19
14. Mangkayahu	82	43	125
15. Balang	17	5	22
16. Murung Ilung	20	21	41
17. Galumbang	73	15	88
18. Maradap	5	-	5
19. Baruh Bahinu Luar	7	-	7
20. Muara Pitap	36	-	36

SUMBER: KOORDINATOR STATISTIK KECAMATAN PARINGIN

Lanjutan Tabel/*Continued Table* III.1.6

<i>Desa</i> <i>Village</i>	Laki-laki <i>Male</i>	Perempuan <i>Female</i>	Jumlah <i>Total</i>
(1)	(2)	(3)	(4)
21. Margo Mulyo	28	-	28
22. Bungin	20	63	83
23. Lingsir	8	-	8
24. Halubau Utara	11	12	23
25. Tarangan	4	12	16
26. Hujan Mas	7	3	10
27. Kalahiang	17	40	57
28. Layap	8	22	30
29. Teluk Keramat	37	42	79
30. Paringin Barat	56	52	108
31. Paringin Kota	11	71	82
32. Batu Piring	49	19	68
33. Paringin Timur	103	249	352
34. Gunung Pandau	15	14	29
35. Balida	50	15	65
36. Haur Batu	33	26	59
37. Lasung Batu	-	-	-
38. Sungai Katapi	24	-	24
39. Dahai	12	-	12
Jumlah/Total	1.073	1.184	2.257

SUMBER: KOORDINATOR STATISTIK KECAMATAN PARINGIN

TABEL/TABLE III.1.7
BANYAKNYA PENDUDUK YANG PERGI/PINDAH
MENURUT JENIS KELAMIN DIRINCI TIAP DESA
Number of Out-Migration by Village and Sex
TAHUN/Year 2005

D e s a <i>Village</i>	Laki-laki <i>Male</i>	Perempuan <i>Female</i>	Jumlah <i>Total</i>
(1)	(2)	(3)	(4)
01. Murung Jambu	9	13	22
02. Halubau	-	1	1
03. Harapan Baru	2	-	2
04. Panggung	13	8	21
05. Inan	-	23	23
06. Murung Abuin	7	2	9
07. Baruh Bahinu Dalam	-	-	-
08. Binjai	2	-	2
09. Telaga Purun	-	-	-
10. Lamida Bawah	19	-	19
11. Lok Batung	3	1	4
12. Babayau	1	1	2
13. Paran	6	5	11
14. Mangkayahu	-	1	1
15. Balang	4	2	6
16. Murung Ilung	-	-	-
17. Galumbang	-	-	-
18. Maradap	1	11	12
19. Baruh Bahinu Luar	1	17	18
20. Muara Pitap	-	248	248

SUMBER: KOORDINATOR STATISTIK KECAMATAN PARINGIN

Lanjutan Tabel/*Continued Table* III.1.7

<i>Desa</i> <i>Village</i>	Laki-laki <i>Male</i>	Perempuan <i>Female</i>	Jumlah <i>Total</i>
(1)	(2)	(3)	(4)
21. Margo Mulyo	-	6	6
22. Bungin	-	-	-
23. Lingsir	-	6	6
24. Halubau Utara	-	-	-
25. Tarangan	1	-	1
26. Hujan Mas	-	-	-
27. Kalahiang	2	-	2
28. Layap	-	1	1
29. Teluk Keramat	-	-	-
30. Paringin Barat	1	-	1
31. Paringin Kota	4	2	6
32. Batu Piring	-	-	-
33. Paringin Timur	2	4	6
34. Gunung Pandau	-	-	-
35. Balida	1	-	1
36. Haur Batu	-	-	-
37. Lasung Batu	-	-	-
38. Sungai Katapi	-	7	7
39. Dahai	-	1	1
Jumlah/Total	79	370	449

SUMBER: KOORDINATOR STATISTIK KECAMATAN PARINGIN

TABEL/TABLE III.1.8
BANYAKNYA PENDUDUK YANG DATANG DAN PERGI/PINDAH
DIRINCI TIAP DESA
Population Migration by Village and Sex
TAHUN/Year 2005

D e s a <i>Village</i>	Datang	Pergi/ Pindah	Pengurangan/ Penambahan
(1)	(2)	(3)	(4)
01. Murung Jambu	3	22	-19
02. Halubau	31	1	30
03. Harapan Baru	396	2	394
04. Panggung	-	21	-21
05. Inan	2	23	-21
06. Murung Abuin	-	9	-9
07. Baruh Bahinu Dalam	53	-	53
08. Binjai	2	2	-
09. Telaga Purun	18	-	18
10. Lamida Bawah	17	19	-2
11. Lok Batung	213	4	209
12. Babayau	45	2	43
13. Paran	19	11	8
14. Mangkayahu	125	1	124
15. Balang	22	6	16
16. Murung Ilung	41	-	41
17. Galumbang	88	-	88
18. Maradap	5	12	-7
19. Baruh Bahinu Luar	7	18	-11
20. Muara Pitap	36	248	-212

SUMBER: KOORDINATOR STATISTIK KECAMATAN PARINGIN

Lanjutan Tabel/*Continued Table* III.1.8

D e s a <i>Village</i>	Datang	Pergi/ Pindah	Pengurangan/ Penambahan
(1)	(2)	(3)	(4)
21. Margo Mulyo	28	6	22
22. Bungin	83	-	83
23. Lingsir	8	6	2
24. Halubau Utara	23	-	23
25. Tarangan	16	1	15
26. Hujan Mas	10	-	10
27. Kalahiang	57	2	55
28. Layap	30	1	29
29. Teluk Keramat	79	-	79
30. Paringin Barat	108	1	107
31. Paringin Kota	82	6	76
32. Batu Piring	68	-	68
33. Paringin Timur	352	6	346
34. Gunung Pandau	29	-	29
35. Balida	65	1	64
36. Haur Batu	59	-	59
37. Lasung Batu	-	-	-
38. Sungai Katapi	24	7	17
39. Dahai	12	1	11
J u m l a h/Total	2.257	449	1.808

SUMBER: KOORDINATOR STATISTIK KECAMATAN PARINGIN

TABEL/TABLE III.1.9
JUMLAH PENDUDUK MENURUT KEWARGANEGARAAN TIAP DESA
Number of Population by Status of Citizen
TAHUN/Year 2005

Desa <i>Village</i>	Warga Negara Indonesia <i>Indonesian</i>	Warga Negara Asing <i>Foreigners</i>	Jumlah Penduduk (orang) <i>Number of Population</i>
(1)	(2)	(3)	(4)
01. Murung Jambu	229	-	229
02. Halubau	490	-	490
03. Harapan Baru	879	-	879
04. Panggung	396	-	396
05. Inan	505	-	505
06. Murung Abuin	470	-	470
07. Baruh Bahinu Dalam	686	-	686
08. Binjai	314	-	314
09. Telaga Purun	419	-	419
10. Lamida Bawah	351	-	351
11. Lok Batung	773	-	773
12. Babayau	480	-	480
13. Paran	380	-	380
14. Mangkayahu	430	-	430
15. Balang	306	-	306
16. Murung Ilung	520	-	520
17. Galumbang	455	-	455
18. Maradap	430	-	430
19. Baruh Bahinu Luar	325	-	325
20. Muara Pitap	481	-	481

SUMBER: BADAN PUSAT STATISTIK KABUPATEN BALANGAN
 SOURCE: BPS – STATISTICS OF BALANGAN REGENCY

Lanjutan Tabel/*Continued Table* III.1.9

Desa <i>Village</i>	Warga Negara Indonesia <i>Indonesian</i>	Warga Negara Asing <i>Foreigners</i>	Jumlah Penduduk (orang) <i>Number of Population</i>
(1)	(2)	(3)	(4)
21. Margo Mulyo	351	-	351
22. Bungin	432	-	432
23. Lingsir	580	-	580
24. Halubau Utara	289	-	289
25. Tarangan	240	-	240
26. Hujan Mas	600	-	600
27. Kalahiangan	449	-	449
28. Layap	498	-	498
29. Teluk Keramat	518	-	518
30. Paringin Barat	732	-	732
31. Paringin Kota	1.133	-	1.133
32. Batu Piring	1.069	-	1.069
33. Paringin Timur	2.338	-	2.338
34. Gunung Pandau	462	-	462
35. Balida	727	-	727
36. Haur Batu	814	-	814
37. Lasung Batu	880	-	880
38. Sungai Katapi	489	-	489
39. Dahai	710	-	710
Jumlah/Total	22.630	-	22.630

SUMBER: BADAN PUSAT STATISTIK KABUPATEN BALANGAN
 SOURCE: BPS - STATISTICS OF BALANGAN REGENCY

Grafik 4.1 Banyaknya Kepala Keluarga Menurut Tingkat Sejahtera
Figure 4.1 Number of Family Head by Prosperous Level

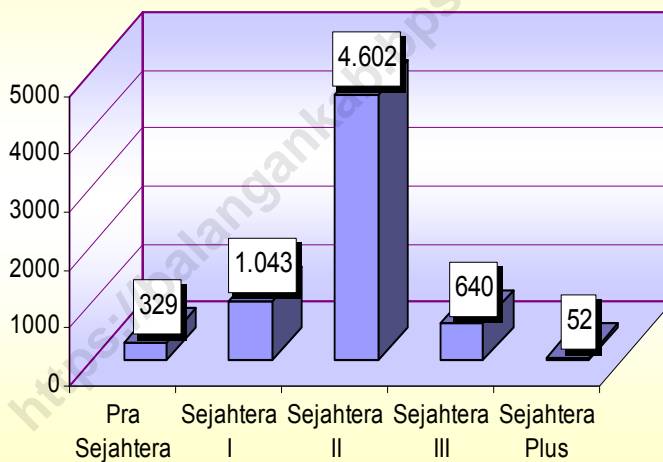

Grafik 4.2 Banyaknya Dokter, Bidan dan Dukun Kampung
Figure 4.2 Number of Physician, Obstetrician, Midwives

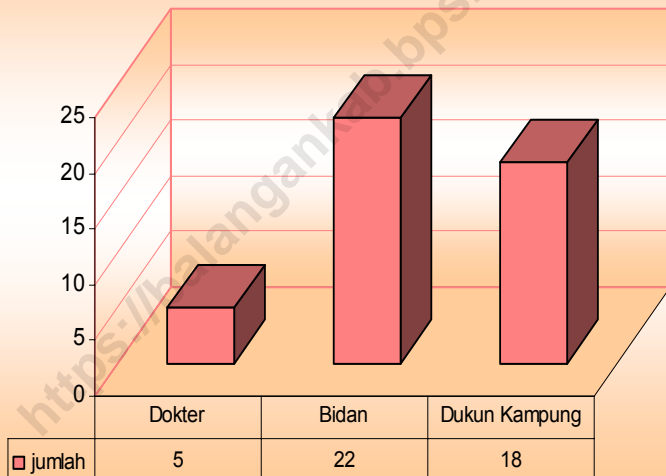

TABEL/TABLE IV.1.1
BANYAKNYA SEKOLAH, GURU, DAN MURID
TAMAN KANAK-KANAK NEGERI DIRINCI TIAP DESA
Number of State Kindergarten Schools, Teachers, and Pupils
TAHUN/Year 2005

D e s a <i>Village</i>	Banyaknya/ <i>Number of</i>		
	Sekolah <i>Schools</i>	Guru <i>Teachers</i>	Murid <i>Pupils</i>
(1)	(2)	(3)	(4)
01. Murung Jambu	-	-	-
02. Halubau	-	-	-
03. Harapan Baru	-	-	-
04. Panggung	-	-	-
05. Inan	-	-	-
06. Murung Abuin	-	-	-
07. Baruh Bahinu Dalam	-	-	-
08. Binjai	-	-	-
09. Telaga Purun	-	-	-
10. Lamida Bawah	-	-	-
11. Lok Batung	-	-	-
12. Babayau	-	-	-
13. Paran	-	-	-
14. Mangkayahu	-	-	-
15. Balang	-	-	-
16. Murung Ilung	-	-	-
17. Galumbang	-	-	-
18. Maradap	-	-	-
19. Baruh Bahinu Luar	-	-	-
20. Muara Pitap	-	-	-

SUMBER: KANDEPDIKNAS KECAMATAN PARINGIN

Lanjutan Tabel/*Continued Table* IV.1.1

D e s a <i>Village</i>	Banyaknya/ <i>Number of</i>		
	Sekolah <i>Schools</i>	Guru <i>Teachers</i>	Murid <i>Pupils</i>
(1)	(2)	(3)	(4)
21. Margo Mulyo	-	-	-
22. Bungin	-	-	-
23. Lingsir	-	-	-
24. Halubau Utara	-	-	-
25. Tarangan	-	-	-
26. Hujan Mas	-	-	-
27. Kalahiang	-	-	-
28. Layap	-	-	-
29. Teluk Keramat	-	-	-
30. Paringin Barat	-	-	-
31. Paringin Kota	-	-	-
32. Batu Piring	-	-	-
33. Paringin Timur	1	9	59
34. Gunung Pandau	-	-	-
35. Balida	-	-	-
36. Haur Batu	-	-	-
37. Lasung Batu	-	-	-
38. Sungai Katapi	-	-	-
39. Dahai	-	-	-
J u m l a h/<i>Total</i>	1	9	59

SUMBER: KANDEPDIKNAS KECAMATAN PARINGIN

TABEL/TABLE IV.1.2
BANYAKNYA SEKOLAH, GURU, DAN MURID
SEKOLAH DASAR NEGERI DIRINCI TIAP DESA
Number of State Primary Schools, Teachers, and Pupils
TAHUN/Year 2005

D e s a <i>Village</i>	Banyaknya/ <i>Number of</i>		
	Sekolah <i>Schools</i>	Guru <i>Teachers</i>	Murid <i>Pupils</i>
(1)	(2)	(3)	(4)
01. Murung Jambu	-	-	-
02. Halubau	1	8	67
03. Harapan Baru	2	18	145
04. Panggung	-	-	-
05. Inan	1	8	95
06. Murung Abuin	1	9	105
07. Baruh Bahinu Dalam	1	5	43
08. Binjai	-	-	-
09. Telaga Purun	1	8	106
10. Lamida Bawah	-	-	-
11. Lok Batung	2	10	130
12. Babayau	1	8	54
13. Paran	-	-	-
14. Mangkayahu	1	8	74
15. Balang	-	-	-
16. Murung Ilung	2	13	128
17. Galumbang	1	7	107
18. Maradap	1	9	47
19. Baruh Bahinu Luar	1	6	42
20. Muara Pitap	1	7	63

SUMBER: KANDEPDIKNAS KECAMATAN PARINGIN

Lanjutan Tabel/*Continued Table* IV.1.2

D e s a <i>Village</i>	Banyaknya/ <i>Number of</i>		
	Sekolah <i>Schools</i>	Guru <i>Teachers</i>	Murid <i>Pupils</i>
(1)	(2)	(3)	(4)
21. Margo Mulyo	-	-	-
22. Bungin	-	-	-
23. Lingsir	1	8	77
24. Halubau Utara	1	7	27
25. Tarangan	1	9	16
26. Hujan Mas	2	17	110
27. Kalahiang	1	9	59
28. Layap	-	-	-
29. Teluk Keramat	-	-	-
30. Paringin Barat	-	-	-
31. Paringin Kota	1	10	233
32. Batu Piring	1	12	250
33. Paringin Timur	2	19	287
34. Gunung Pandau	1	8	68
35. Balida	1	8	97
36. Haur Batu	-	-	-
37. Lasung Batu	2	19	187
38. Sungai Katapi	1	8	56
39. Dahai	1	9	113
J u m l a h/Total	33	267	2.786

SUMBER: KANDEPDIKNAS KECAMATAN PARINGIN

TABEL/TABLE IV.1.3
BANYAKNYA SEKOLAH, GURU, DAN MURID
SLTP NEGERI DIRINCI TIAP DESA
Number of State Junior High Schools, Teachers, and Pupils
TAHUN/Year 2005

D e s a <i>Village</i>	Banyaknya/ <i>Number of</i>		
	Sekolah <i>Schools</i>	Guru <i>Teachers</i>	Murid <i>Pupils</i>
(1)	(2)	(3)	(4)
01. Murung Jambu	-	-	-
02. Halubau	-	-	-
03. Harapan Baru	-	-	-
04. Panggung	-	-	-
05. Inan	-	-	-
06. Murung Abuin	-	-	-
07. Baruh Bahinu Dalam	-	-	-
08. Binjai	-	-	-
09. Telaga Purun	-	-	-
10. Lamida Bawah	-	-	-
11. Lok Batung	-	-	-
12. Babayau	-	-	-
13. Paran	-	-	-
14. Mangkayahu	-	-	-
15. Balang	-	-	-
16. Murung Ilung	-	-	-
17. Galumbang	-	-	-
18. Maradap	-	-	-
19. Baruh Bahinu Luar	-	-	-
20. Muara Pitap	-	-	-

SUMBER: KANDEPDIKNAS KECAMATAN PARINGIN

Lanjutan Tabel/*Continued Table* IV.1.3

D e s a <i>Village</i>	Banyaknya/ <i>Number of</i>		
	Sekolah <i>Schools</i>	Guru <i>Teachers</i>	Murid <i>Pupils</i>
(1)	(2)	(3)	(4)
21. Margo Mulyo	-	-	-
22. Bungin	-	-	-
23. Lingsir	-	-	-
24. Halubau Utara	-	-	-
25. Tarangan	-	-	-
26. Hujan Mas	-	-	-
27. Kalahiang	-	-	-
28. Layap	-	-	-
29. Teluk Keramat	-	-	-
30. Paringin Barat	-	-	-
31. Paringin Kota	-	-	-
32. Batu Piring	1	32	387
33. Paringin Timur	-	-	-
34. Gunung Pandau	-	-	-
35. Balida	-	-	-
36. Haur Batu	-	-	-
37. Lasung Batu	-	-	-
38. Sungai Katapi	-	-	-
39. Dahai	-	-	-
J u m l a h / <i>Total</i>	1	32	387

SUMBER: KANDEPDIKNAS KECAMATAN PARINGIN

TABEL/TABLE IV.1.4
BANYAKNYA SEKOLAH, GURU, DAN MURID
SLTA NEGERI DIRINCI TIAP DESA
Number of State Senior High Schools, Teachers, and Pupils
TAHUN/Year 2005

D e s a <i>Village</i>	Banyaknya/ <i>Number of</i>		
	Sekolah <i>Schools</i>	Guru <i>Teachers</i>	Murid <i>Pupils</i>
(1)	(2)	(3)	(4)
01. Murung Jambu	-	-	-
02. Halubau	-	-	-
03. Harapan Baru	-	-	-
04. Panggung	-	-	-
05. Inan	-	-	-
06. Murung Abuin	-	-	-
07. Baruh Bahinu Dalam	-	-	-
08. Binjai	-	-	-
09. Telaga Purun	-	-	-
10. Lamida Bawah	-	-	-
11. Lok Batung	-	-	-
12. Babayau	-	-	-
13. Paran	-	-	-
14. Mangkayahu	-	-	-
15. Balang	-	-	-
16. Murung Ilung	-	-	-
17. Galumbang	-	-	-
18. Maradap	-	-	-
19. Baruh Bahinu Luar	-	-	-
20. Muara Pitap	-	-	-

SUMBER: KANDEPDIKNAS KECAMATAN PARINGIN

Lanjutan Tabel/*Continued Table* IV.1.4

D e s a <i>Village</i>	Banyaknya/ <i>Number of</i>		
	Sekolah <i>Schools</i>	Guru <i>Teachers</i>	Murid <i>Pupils</i>
(1)	(2)	(3)	(4)
21. Margo Mulyo	-	-	-
22. Bungin	-	-	-
23. Lingsir	-	-	-
24. Halubau Utara	-	-	-
25. Tarangan	-	-	-
26. Hujan Mas	-	-	-
27. Kalahiang	-	-	-
28. Layap	-	-	-
29. Teluk Keramat	-	-	-
30. Paringin Barat	-	-	-
31. Paringin Kota	-	-	-
32. Batu Piring	1	36	467
33. Paringin Timur	-	-	-
34. Gunung Pandau	-	-	-
35. Balida	-	-	-
36. Haur Batu	1	16	108
37. Lasung Batu	-	-	-
38. Sungai Katapi	-	-	-
39. Dahai	-	-	-
J u m l a h / <i>Total</i>	2	52	575

SUMBER: KANDEPDIKNAS KECAMATAN PARINGIN

TABEL/TABLE IV.2.1
BANYAKNYA RUMAH SAKIT, PUSKESMAS,
DAN PUSKESMAS PEMBANTU TIAP DESA
Number of Hospital, Public Health Centres, and Public Health Sub-Centres by Village
TAHUN/Year 2005

<i>D e s a</i> <i>Village</i>	<i>Rumah</i> <i>Sakit</i> <i>Hospital</i>	<i>Puskesmas</i> <i>Public</i> <i>Health</i> <i>Centres</i>	<i>Puskesmas</i> <i>Pembantu</i> <i>Public Health</i> <i>Sub-Centres</i>
(1)	(2)	(3)	(4)
01. Murung Jambu	-	-	-
02. Halubau	-	-	-
03. Harapan Baru	-	-	-
04. Panggung	-	-	-
05. Inan	-	-	1
06. Murung Abuin	-	-	-
07. Baruh Bahinu Dalam	-	-	1
08. Binjai	-	-	-
09. Telaga Purun	-	-	-
10. Lamida Bawah	-	1	-
11. Lok Batung	-	-	1
12. Babayau	-	-	-
13. Paran	-	-	-
14. Mangkayahu	-	-	-
15. Balang	-	-	-
16. Murung Ilung	-	-	-
17. Galumbang	-	-	-
18. Maradap	-	-	-
19. Baruh Bahinu Luar	-	-	-
20. Muara Pitap	-	-	-

SUMBER: PUSKESMAS KECAMATAN PARINGIN

Lanjutan Tabel/*Continued Table* IV.2.1

<i>D e s a</i> <i>Village</i>	<i>Rumah</i> <i>Sakit</i> <i>Hospital</i>	<i>Puskesmas</i> <i>Public</i> <i>Health</i> <i>Centres</i>	<i>Puskesmas</i> <i>Pembantu</i> <i>Public Health</i> <i>Sub-Centres</i>
(1)	(2)	(3)	(4)
21. Margo Mulyo	-	-	-
22. Bungin	-	-	-
23. Lingsir	-	-	-
24. Halubau Utara	-	-	-
25. Tarangan	-	-	-
26. Hujan Mas	-	-	1
27. Kalahiang	-	-	-
28. Layap	-	-	-
29. Teluk Keramat	-	-	-
30. Paringin Barat	-	-	-
31. Paringin Kota	-	-	-
32. Batu Piring	-	-	-
33. Paringin Timur	-	1	-
34. Gunung Pandau	-	-	-
35. Balida	-	-	-
36. Haur Batu	-	-	-
37. Lasung Batu	-	-	-
38. Sungai Katapi	-	-	-
39. Dahai	-	-	1
J u m l a h/Total	-	1	5

SUMBER: PUSKESMAS KECAMATAN PARINGIN

TABEL/TABLE IV.2.2
BANYAKNYA BALAI PENGOBATAN, BKIA, KLINIK KB,
DAN POSYANDU TIAP DESA
TAHUN/Year 2005

D e s a <i>Village</i>	Balai Pengobatan	BKIA	Klinik KB	Posyandu/ PKBD
(1)	(2)	(3)	(4)	(5)
01. Murung Jambu	-	-	-	1
02. Halubau	-	-	-	1
03. Harapan Baru	-	-	-	1
04. Panggung	-	-	-	1
05. Inan	-	-	-	1
06. Murung Abuin	-	-	-	1
07. Baruh Bahinu Dalam	-	-	-	1
08. Binjai	-	-	-	1
09. Telaga Purun	-	-	-	1
10. Lamida Bawah	-	-	-	1
11. Lok Batung	-	-	-	1
12. Babayau	-	-	-	1
13. Paran	-	-	-	1
14. Mangkayahu	-	-	-	1
15. Balang	-	-	-	1
16. Murung Ilung	-	-	-	1
17. Galumbang	-	-	-	1
18. Maradap	-	-	-	1
19. Baruh Bahinu Luar	-	-	-	1
20. Muara Pitap	-	-	-	1

SUMBER: PUSKESMAS KECAMATAN PARINGIN

Lanjutan Tabel/*Continued Table* IV.2.2

<i>Desa</i> <i>Village</i>	Balai Pengobatan	BKIA	Klinik KB	Posyandu/ PKBD
(1)	(2)	(3)	(4)	(5)
21. Margo Mulyo	-	-	-	1
22. Bungin	-	-	-	1
23. Lingsir	-	-	-	1
24. Halubau Utara	-	-	-	1
25. Tarangan	-	-	-	1
26. Hujan Mas	-	-	-	1
27. Kalahiang	-	-	-	1
28. Layap	-	-	-	1
29. Teluk Keramat	-	-	1	1
30. Paringin Barat	-	-	-	1
31. Paringin Kota	-	-	-	1
32. Batu Piring	-	-	-	1
33. Paringin Timur	-	1	1	1
34. Gunung Pandau	-	-	-	1
35. Balida	-	-	-	1
36. Haur Batu	-	-	-	1
37. Lasung Batu	-	-	-	1
38. Sungai Katapi	-	-	-	1
39. Dahai	-	-	-	1
Jumlah/Total	-	1	2	39

SUMBER: PUSKESMAS KECAMATAN PARINGIN

TABEL/TABLE IV.2.3
BANYAKNYA DOKTER, BIDAN, DAN DUKUN KAMPUNG
DIRINCI TIAP DESA
Number of Physicians, Obstetricians, and Midwives by Village
TAHUN/Year 2005

D e s a <i>Village</i>	Dokter <i>Physician</i>	Bidan <i>Obstetrician</i>	Dukun Kampung <i>Midwives</i>
(1)	(2)	(3)	(4)
01. Murung Jambu	-	1	-
02. Halubau	-	1	1
03. Harapan Baru	-	-	1
04. Panggung	-	-	-
05. Inan	-	-	1
06. Murung Abuin	-	-	-
07. Baruh Bahinu Dalam	-	-	1
08. Binjai	-	-	-
09. Telaga Purun	-	1	-
10. Lamida Bawah	-	-	-
11. Lok Batung	-	-	-
12. Babayau	-	-	-
13. Paran	-	-	-
14. Mangkayahu	-	1	-
15. Balang	-	-	-
16. Murung Ilung	-	-	1
17. Galumbang	-	1	1
18. Maradap	-	-	1
19. Baruh Bahinu Luar	-	-	-
20. Muara Pitap	-	1	-

SUMBER: PUSKESMAS KECAMATAN PARINGIN

Lanjutan Tabel/*Continued Table* IV.2.3

<i>Desa</i> <i>Village</i>	Dokter <i>Physician</i>	Bidan <i>Obstetrician</i>	Dukun Kampung <i>Midwives</i>
(1)	(2)	(3)	(4)
21. Margo Mulyo	-	1	-
22. Bungin	-	1	1
23. Lingsir	-	-	1
24. Halubau Utara	-	-	-
25. Tarangan	-	-	1
26. Hujan Mas	-	-	1
27. Kalahiang	-	-	1
28. Layap	-	1	-
29. Teluk Keramat	-	-	-
30. Paringin Barat	1	3	-
31. Paringin Kota	1	1	-
32. Batu Piring	-	-	1
33. Paringin Timur	3	4	1
34. Gunung Pandau	-	1	-
35. Balida	-	1	-
36. Haur Batu	-	1	1
37. Lasung Batu	-	1	1
38. Sungai Katapi	-	-	1
39. Dahai	-	1	1
Jumlah/Total	5	22	18

SUMBER: PUSKESMAS KECAMATAN PARINGIN

TABEL/TABLE IV.2.4
BANYAKNYA FASILITAS DAN TENAGA KELUARGA BERENCANA
Number of Family Planning Facilities and Personnel
TAHUN/Year 2005

Fasilitas dan Tenaga KB <i>Family Planning Facilities and Personnel</i> (1)	Banyaknya Akseptor KB <i>Number of New Active Acceptor</i> (2)
1. Klinik KB	2
2. Pos KB/Sub PKBD	44
3. Petugas KB	
✓ PPLKB	1
✓ PLKB/PKB	1
✓ PKBD	39

SUMBER: PLKB KECAMATAN PARINGIN

TABEL/TABLE IV.2.5
BANYAKNYA AKSEPTOR KB BARU DIRINCI TIAP DESA
Number of New Active Acceptor by Village
TAHUN/Year 2005

D e s a <i>Village</i>	Banyaknya Akseptor KB
(1)	(2)
01. Murung Jambu	6
02. Halubau	13
03. Harapan Baru	19
04. Panggung	10
05. Inan	12
06. Murung Abuin	14
07. Baruh Bahinu Dalam	17
08. Binjai	4
09. Telaga Purun	10
10. Lamida Bawah	15
11. Lok Batung	21
12. Babayau	20
13. Paran	15
14. Mangkayahu	15
15. Balang	10
16. Murung Ilung	12
17. Galumbang	8
18. Maradap	11
19. Baruh Bahinu Luar	10
20. Muara Pitap	21

SUMBER: PLKB KECAMATAN PARINGIN

Lanjutan Tabel/*Continued Table* IV.2.5

D e s a <i>Village</i>	Banyaknya Akseptor KB
(1)	(2)
21. Margo Mulyo	8
22. Bungin	10
23. Lingsir	14
24. Halubau Utara	8
25. Tarangan	7
26. Hujan Mas	17
27. Kalahiang	9
28. Layap	15
29. Teluk Keramat	13
30. Paringin Barat	18
31. Paringin Kota	29
32. Batu Piring	34
33. Paringin Timur	40
34. Gunung Pandau	10
35. Balida	17
36. Haur Batu	14
37. Lasung Batu	16
38. Sungai Katapi	10
39. Dahai	12
J u m l a h/Total	567

SUMBER: PLKB KECAMATAN PARINGIN

TABEL/TABLE IV.2.6
BANYAKNYA AKSEPTOR KB BARU MENURUT PEMAKAIAN
JENIS ALAT KONTRASEPSI
Number of New Active Acceptor by Kind of Contraception
TAHUN/Year 2005

Jenis Alat Kontrasepsi <i>Contraception Tools</i>	Banyaknya Akseptor KB <i>Number of New Active Acceptor</i>
(1)	(2)
1. IUD	-
2. Pil	356
3. Kondom	1
4. Suntikan	196
5. Implant	14
6. OV	-
7. Lainnya	-
Jumlah/Total	567

SUMBER: PLKB KECAMATAN PARINGIN

TABEL/TABLE IV.2.7
BANYAKNYA KEPALA KELUARGA MENURUT TINGKAT
SEJAHTERA
Number of Family Head by Prosperous Level
TAHUN/Year 2005

Tingkat Sejahtera <i>Prosperous Level</i>	Banyaknya Kepala Keluarga <i>Number of Family Head</i>
(1)	(2)
1. Pra Sejahtera	329
2. Sejahtera I	1.043
3. Sejahtera II	4.602
4. Sejahtera III	640
5. Sejahtera Plus	52
J u m l a h/Total	6.666

SUMBER: PLKB KECAMATAN PARINGIN

TABEL/*TABLE* IV.2.8
**BANYAKNYA ORGANISASI KARANG TARUNA
 MENURUT KRITERIA
 TAHUN/*Year* 2005**

Kriteria Karang Taruna <i>Criteria</i> (1)	Banyaknya <i>Total</i> (2)
1. Tumbuh	9
2. Berkembang	4
3. Maju	1
4. Percontohan	-
J u m l a h/ <i>Total</i>	14

SUMBER: PLKB KECAMATAN PARINGIN

TABEL/TABLE IV.3.1
BANYAKNYA NIKAH, TALAK, CERAI, DAN RUJUK
DIRINCI TIAP DESA
Number of Marriages, Divorces, Separations, and Reconciliations
TAHUN/Year 2004

Desa <i>Village</i>	Nikah <i>Marriages</i>	Cerai Talok <i>Divorces</i>	Cerai Gugat <i>Separations</i>	Rujuk <i>Reconciliations</i>
(1)	(2)	(3)	(4)	(5)
01. Murung Jambu	2	-	-	-
02. Halubau	5	-	-	-
03. Harapan Baru	8	-	-	-
04. Panggung	4	-	-	-
05. Inan	4	-	-	-
06. Murung Abuin	6	-	-	-
07. Baruh Bahinu Dalam	7	-	-	-
08. Binjai	3	-	-	-
09. Telaga Purun	6	-	-	-
10. Lamida Bawah	5	-	-	-
11. Lok Batung	6	-	-	-
12. Babayau	4	-	-	-
13. Paran	2	-	-	-
14. Mangkayahu	5	-	-	-
15. Balang	2	-	-	-
16. Murung Ilung	4	-	-	-
17. Galumbang	7	-	-	-
18. Maradap	2	-	-	-
19. Baruh Bahinu Luar	3	-	-	-
20. Muara Pitap	7	-	-	-

*) Data Tahun 2005 tidak tersedia

SUMBER: DEPARTEMEN AGAMA KABUPATEN BALANGAN
 SOURCE: RELIGIOUS AFFAIRS OF BALANGAN

Lanjutan Tabel/*Continued Table* IV.3.1

Desa <i>Village</i>	Nikah <i>Marriages</i>	Cerai Talak <i>Divorces</i>	Cerai Gugat <i>Separations</i>	Rujuk <i>Reconciliations</i>
(1)	(2)	(3)	(4)	(5)
21. Margo Mulyo	6	-	-	-
22. Bungin	-	-	-	-
23. Lingsir	3	-	-	-
24. Halubau Utara	3	-	-	-
25. Tarangan	2	-	-	-
26. Hujan Mas	6	-	-	-
27. Kalahiang	8	-	-	-
28. Layap	4	-	-	-
29. Teluk Keramat	3	-	-	-
30. Paringin Barat	5	-	-	-
31. Paringin Kota	6	-	-	-
32. Batu Piring	7	-	1	-
33. Paringin Timur	20	-	-	-
34. Gunung Pandau	4	-	-	-
35. Balida	9	-	-	-
36. Haur Batu	5	-	-	-
37. Lasung Batu	3	-	-	-
38. Sungai Katapi	6	-	-	-
39. Dahai	4	-	-	-
Jumlah/Total	197	-	1	-

*) Data Tahun 2005 tidak tersedia

SUMBER: DEPARTEMEN AGAMA KABUPATEN BALANGAN
SOURCE: RELIGIOUS AFFAIRS OF BALANGAN

TABEL/TABLE IV.3.2
BANYAKNYA TEMPAT PERIBADATAN ISLAM
DAN PENDUDUK BERAGAMA ISLAM TIAP DESA
Number of Worship Place and Moslem by District
TAHUN/Year 2004

Desa <i>Village</i>	Mesjid <i>Mosque</i>	Langgar	Penduduk Beragama Islam <i>Moslem</i>	Rata-rata Penduduk per Mesjid <i>Average Moslem per Mosque</i>
(1)	(2)	(3)	(4)	(5)
01. Murung Jambu	-	2	251	-
02. Halubau	1	2	459	459
03. Harapan Baru	1	4	482	482
04. Panggung	1	2	421	421
05. Inan	1	1	526	526
06. Murung Abuin	-	2	489	-
07. Baruh Bahinu Dalam	1	1	638	638
08. Binjai	-	2	314	-
09. Telaga Purun	-	2	401	-
10. Lamida Bawah	1	1	352	352
11. Lok Batung	1	3	565	565
12. Babayau	2	1	440	220
13. Paran	1	1	376	376
14. Mangkayahu	1	1	308	308
15. Balang	-	1	291	-
16. Murung Ilung	2	1	475	238
17. Galumbang	-	1	364	-
18. Maradap	1	-	433	433
19. Baruh Bahinu Luar	1	1	336	336
20. Muara Pitap	1	1	692	692

*) Data Tahun 2005 tidak tersedia

SUMBER: K UA KECAMATAN PARINGIN

Lanjutan Tabel/*Continued Table* IV3.2

Desa <i>Village</i>	Mesjid <i>Mosque</i>	Langgar	Penduduk Beragama Islam <i>Moslem</i>	Rata-rata Penduduk per Mesjid <i>Average Moslem per Mosque</i>
(1)	(2)	(3)	(4)	(5)
21. Margo Mulyo	-	2	325	-
22. Bungin	-	3	350	-
23. Lingsir	1	3	577	577
24. Halubau Utara	-	3	265	-
25. Tarangan	1	2	219	219
26. Hujan Mas	1	1	592	592
27. Kalahiang	-	2	389	-
28. Layap	1	2	571	471
29. Teluk Keramat	-	3	444	-
30. Paringin Barat	1	-	619	619
31. Paringin Kota	-	2	1.055	-
32. Batu Piring	1	2	993	993
33. Paringin Timur	1	6	1.936	1.939
34. Gunung Pandau	1	1	435	435
35. Balida	1	2	663	663
36. Haur Batu	-	2	756	-
37. Lasung Batu	1	2	878	878
38. Sungai Katapi	-	3	472	-
39. Dahai	2	2	702	351
Jumlah/Total	28	73	20.754	741

*) Data Tahun 2005 tidak tersedia

SUMBER: KUA KECAMATAN PARINGIN

Grafik 5.1. Luas Tanah Kering Menurut Jenis Penggunaan
Figure 5.1 Dryland Area by Land Utilization

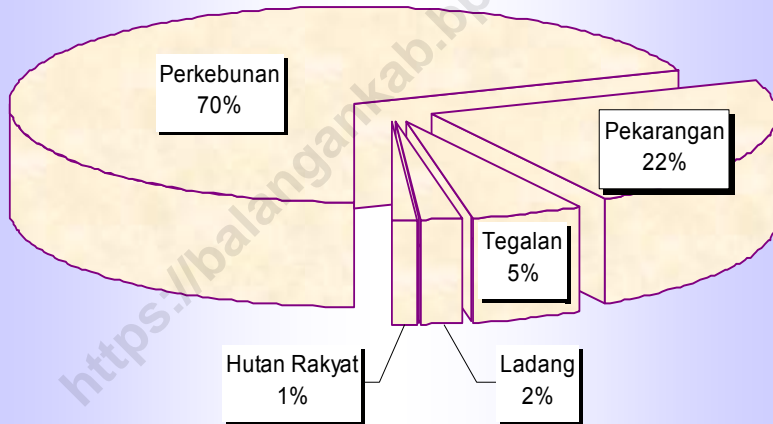

TABEL//TABLE V.1.1
LUAS WILAYAH KECAMATAN PARINGIN
MENURUT JENIS PENGGUNAAN TANAH
The Total Area of Parangin by Land Utilization
TAHUN/Year 2005

Jenis Penggunaan Tanah <i>Land Utilization</i>	Luas (Ha) <i>Area (ha)</i>
(1)	(2)
1. Tanah Sawah/ <i>Wetland</i>	5.445
2. Tanah Bukan Sawah	
a. Tanah Kering/ <i>Dryland</i>	13.239
b. Lahan lainnya/ <i>Others</i>	-
J u m l a h/Total	18.684

SUMBER: DINAS PERTANIAN, PETERNAKAN, DAN PERIKANAN KAB. BALANGAN
 SOURCE: AGRICULTURE, LIVESTOCK, AND FISHERY SERVICE OF BALANGAN REGENCY

TABEL/TABLE V.1.2
LUAS TANAH SAWAH MENURUT JENIS PENGGUNAAN
Wetland Area by Land Utilization
TAHUN/Year 2005

Jenis Penggunaan Tanah <i>Land Utilization</i>	Luas (Ha) <i>Area (Ha)</i>
(1)	(2)
1. Irigasi Teknis	-
2. Irigasi Setengah Teknis	124
3. Irigasi Sederhana/PU	-
4. Irigasi Desa/Non PU	310
5. Tadah Hujan	4.011
6. Pasang Surut	-
7. Lebak	-
8. Polder dan sawah lainnya	1.000
J u m l a h/Total	5.445

SUMBER: DINAS PERTANIAN, PETERNAKAN, DAN PERIKANAN KAB. BALANGAN
 SOURCE: AGRICULTURE, LIVESTOCK, AND FISHERY SERVICE OF BALANGAN REGENCY

TABEL/TABLE V.1.3
LUAS TANAH SAWAH MENURUT PENGUSAHAAN
Wetland Area by Land Working
TAHUN/Year 2005

Pengusahaan Tanah <i>Land Working</i>	Luas (Ha) <i>Area (Ha)</i>
(1)	(2)
1. Ditanami Padi Dua kali atau lebih	-
2. Ditanami Padi Satu Kali	4.615
3. Sementara Tidak Diusahakan	830
Jumlah/Total	5.445

SUMBER: DINAS PERTANIAN, PETERNAKAN, DAN PERIKANAN KAB. BALANGAN
 SOURCE: AGRICULTURE, LIVESTOCK, AND FISHERY SERVICE OF BALANGAN REGENCY

TABEL/TABLE V.1.4
LUAS TANAH KERING MENURUT JENIS PENGGUNAAN
Dryland Area by Land Utilization
TAHUN/Year 2005

Jenis Penggunaan Tanah <i>Land Utilization</i>	Luas (Ha) <i>Area (Ha)</i>
(1)	(2)
1. Pekarangan/Tanah untuk Bangunan dan Halaman Sekitarnya <i>House compound and surroundings</i>	2.510
2. Tegalan / Kebun <i>Dryland/Garden</i>	575
3. Ladang / Huma <i>For crop cultivation</i>	220
4. Padang Rumput/Penggembalaan <i>Meadows</i>	-
5. Hutan Negara/ <i>State Forest</i>	-
6. Tanah Yang Sementara Tidak Diusahakan <i>Temporarily fallow land</i>	-
7. Tanaman Kayu-kayuan / Hutan Rakyat <i>Wood land</i>	135
8. Perkebunan/ <i>Estates</i>	7.810
9. Lain-lain/ <i>Others</i>	-
Jumlah/Total	13.239

SUMBER: DINAS PERTANIAN, PETERNAKAN, DAN PERIKANAN KAB. BALANGAN
 SOURCE: AGRICULTURE, LIVESTOCK, AND FISHERY SERVICE OF BALANGAN REGENCY

TABEL/TABLE V.1.5
LUAS TANAM, RUSAK, PANEN DAN PRODUKSI
TANAMAN PADI DAN PALAWIJA
Planted and Harvested Area, Production, and Yield Rate of Paddy and Second Crops
TAHUN/Year 2005

Jenis Tanaman <i>Crops</i>	Tanam <i>Planted</i> (Ha)	Rusak <i>Damaged</i> (Ha)	Panen <i>Harvest</i> (Ha)	Produksi <i>Production</i> (Ton)
(1)	(2)	(3)	(4)	(5)
1. Padi Sawah	3.102	-	1.375	4.575
2. Padi Ladang	430	-	100	258
3. J a g u n g	15	-	15	19
4. Ubi Kayu	3	-	8	82
5. Ubi Jalar	-	-	-	-
6. Kacang Tanah	-	-	-	-
7. Kacang Kedele	-	-	-	-
8. Kacang Hijau	-	-	-	-

*) Data Tahun 2005 tidak tersedia

SUMBER: MANTRI TANI KECAMATAN PARINGIN

TABEL/TABLE V.1.6
LUAS TANAM PADI MENURUT JENIS VARIETASNYA
Planted Area of Paddy by Kind of Variety
TAHUN/Year 2005

Jenis Varietas <i>Kind of Variety</i>	Luas Tanam <i>Planted Area</i> (Ha)
(1)	(2)
1. PB 42	675
2. IR 66	1.680
3. IR 64	-
4. IR 74	-
5. Cisokan	-
6. Ciherang	-
7. Lainnya	2.177
J u m l a h/Total	4.532

*) Data Tahun 2005 tidak tersedia

SUMBER: MANTRI TANI KECAMATAN PARINGIN

TABEL/TABLE V.1.7
LUAS SERANGAN DAN KERUSAKAN TANAMAN PADI
MENURUT JENIS SERANGAN
Area of Plants Attacked and Damaged of Paddy by Cause of Damage
TAHUN/Year 2005

Jenis Serangan <i>Cause of Damage</i>	Luas Serangan <i>Attacked Area</i> (Ha)	Luas Kerusakan <i>Damaged Area</i> (Ha)
(1)	(2)	(3)
01. S u n d e p	-	-
02. Wereng	-	-
03. Walang Sangit	-	-
04. U l a t	-	-
05. T i k u s	-	-
06. B a b i	-	-
07. Hama Putih	-	-
08. Banjir	-	-
09. Kekeringan	-	-
J u m l a h/Total	-	-

SUMBER: MANTRI TANI KECAMATAN PARINGIN

TABEL/TABLE V.1.8
LUAS SERANGAN DAN KERUSAKAN TANAMAN JAGUNG
MENURUT JENIS SERANGAN
Area of Plants Attacked and Damaged of Maize by Cause of Damage
TAHUN/Year 2005

Jenis Serangan <i>Cause of Damage</i>	Luas Serangan <i>Attacked Area</i> (Ha)	Luas Kerusakan <i>Damaged Area</i> (Ha)
(1)	(2)	(3)
01. Bulai	-	-
02. Babi Hutan	-	-
03. Ulat Gerayak	-	-
04. Banjir	-	-
05. Kekeringan	-	-
06. Penggerek Tongkol	-	-
07. Tikus	-	--
J u m l a h/Total	-	-

SUMBER: MANTRI TANI KECAMATAN PARINGIN

TABEL/TABLE V.1.9
LUAS TANAM DAN PRODUKSI TANAMAN PERKEBUNAN
MENURUT JENISNYA
Planted Area and Production of Smallholders Estate by Type of Crops
TAHUN/Year 2004

Jenis Tanaman <i>Crops</i>	Luas Tanaman / <i>Crops Area</i> (Ha)			Produksi <i>Production</i> (Ton)
	Muda <i>Unripe</i>	Tanaman Mengha- silkan <i>Produced</i>	Tana- man ru- sak <i>Damaged</i>	
(1)	(2)	(3)		
1. K a r e t	1.516,35	5.361,00	1.100,00	4.824,80
2. K e l a p a	29,00	49,50	14,60	8,55
3. K o p i	14,70	17,90	2,40	5,14
4. L a d a	-	-	-	-
5. C e n g k e h	-	-	-	-
6. K a p u k	1,00	-	-	-
7. K e m i r i	8,50	3,20	-	3,84
8. P i n a n g	1,00	1,40	-	1,68
9. A r e n / E n a u	79,55	8,00	1,60	7,32
10. J a h e	-	-	-	-
11. K a p o l a g a	-	-	-	-
12. K e l a p a H i b r i d a	-	-	-	-
13. S a g u	8,00	6,90	0,10	3,46
14. K a k a o	-	-	-	-
15. K e l a p a S a w i t	-	-	-	-
16. P u r u n	-	-	-	-

*) Data Tahun 2005 tidak tersedia

SUMBER: DINAS KEHUTANAN DAN PERKEBUNAN KAB. BALANGAN
 SOURCE: FORESTRY AND ESTATES SERVICE OF BALANGAN REGENCY

TABEL/TABLE V.1.10
BANYAKNYA TERNAK BESAR
MENURUT JENISNYA DIRINCI TIAP DESA
Population of Large Livestock by Village
TAHUN/Year 2005

D e s a <i>Village</i>	Kuda <i>Horse</i>	Sapi <i>Cow</i>	Kerbau <i>Buffalo</i>
(1)	(2)	(3)	(4)
01. Murung Jambu	-	36	-
02. Halubau	-	59	-
03. Harapan Baru	-	13	-
04. Panggung	-	11	-
05. Inan	-	-	-
06. Murung Abuin	-	37	-
07. Baruh Bahinu Dalam	-	35	-
08. Binjai	-	26	-
09. Telaga Purun	-	64	-
10. Lamida Bawah	-	17	-
11. Lok Batung	-	24	-
12. Babayau	-	10	-
13. Paran	-	-	-
14. Mangkayahu	-	12	-
15. Balang	-	-	-
16. Murung Ilung	-	23	-
17. Galumbang	-	25	-
18. Maradap	-	24	-
19. Baruh Bahinu Luar	-	12	-
20. Muara Pitap	-	-	-

SUMBER: DINAS PERTANIAN, PETERNAKAN, DAN PERIKANAN KAB. BALANGAN
 SOURCE: AGRICULTURE, LIVESTOCK, AND FISHERY SERVICE OF BALANGAN REGENCY

Lanjutan Tabel/*Continued Table* V.1.10

Desa <i>Village</i>	Kuda <i>Horse</i>	Sapi <i>Cow</i>	Kerbau <i>Buffalo</i>
(1)	(2)	(3)	(4)
21. Margo Mulyo	-	-	-
22. Bungin	-	27	-
23. Lingsir	-	39	-
24. Halubau Utara	-	33	-
25. Tarangan	-	25	-
26. Hujan Mas	-	22	-
27. Kalahiang	-	10	-
28. Layap	-	-	-
29. Teluk Keramat	-	14	-
30. Paringin Barat	-	7	-
31. Paringin Kota	-	12	-
32. Batu Piring	-	-	-
33. Paringin Timur	-	-	-
34. Gunung Pandau	-	12	-
35. Balida	-	-	-
36. Haur Batu	-	24	-
37. Lasung Batu	-	43	-
38. Sungai Katapi	-	-	-
39. Dahai	-	40	-
Jumlah/Total	-	733	-

SUMBER: DINAS PERTANIAN, PETERNAKAN, DAN PERIKANAN KAB. BALANGAN
 SOURCE: AGRICULTURE, LIVESTOCK, AND FISHERY SERVICE OF BALANGAN REGENCY

TABEL/TABLE V.1.11
BANYAKNYA TERNAK KECIL
MENURUT JENISNYA DIRINCI TIAP DESA
Population of Small Livestock by Village
TAHUN/Year 2005

D e s a <i>Village</i>	Kambing <i>Goat</i>	Domba <i>Sheep</i>	Babi <i>Pig</i>
(1)	(2)	(3)	(4)
01. Murung Jambu	5	-	-
02. Halubau	-	-	-
03. Harapan Baru	48	-	-
04. Panggung	-	-	-
05. Inan	-	-	-
06. Murung Abuin	9	-	-
07. Baruh Bahinu Dalam	-	-	-
08. Binjai	-	-	-
09. Telaga Purun	23	-	-
10. Lamida Bawah	-	-	-
11. Lok Batung	-	-	-
12. Babayau	-	-	-
13. Paran	-	-	-
14. Mangkayahu	114	-	-
15. Balang	-	-	-
16. Murung Ilung	-	-	-
17. Galumbang	-	-	-
18. Maradap	-	-	-
19. Baruh Bahinu Luar	-	-	-
20. Muara Pitap	-	-	-

SUMBER: DINAS PERTANIAN, PETERNAKAN, DAN PERIKANAN KAB. BALANGAN
 SOURCE: AGRICULTURE, LIVESTOCK, AND FISHERY SERVICE OF BALANGAN REGENCY

Lanjutan Tabel/*Continued Table* V.1.11

Desa <i>Village</i>	Kambing <i>Goat</i>	Domba <i>Sheep</i>	Babi <i>Pig</i>
(1)	(2)	(3)	(4)
21. Margo Mulyo	43	-	-
22. Bungin	-	-	-
23. Lingsir	-	-	-
24. Halubau Utara	-	-	-
25. Tarangan	-	-	-
26. Hujan Mas	11	-	-
27. Kalahiang	9	-	-
28. Layap	45	-	-
29. Teluk Keramat	-	-	-
30. Paringin Barat	68	-	-
31. Paringin Kota	-	-	-
32. Batu Piring	14	-	-
33. Paringin Timur	-	-	-
34. Gunung Pandau	-	-	-
35. Balida	-	-	-
36. Haur Batu	-	-	-
37. Lasung Batu	23	-	-
38. Sungai Katapi	7	-	-
39. Dahai	23	-	-
Jumlah/Total	441	11	-

SUMBER: DINAS PERTANIAN, PETERNAKAN, DAN PERIKANAN KAB. BALANGAN
 SOURCE: AGRICULTURE, LIVESTOCK, AND FISHERY SERVICE OF BALANGAN REGENCY

TABEL/TABLE V.1.12
BANYAKNYA TERNAK UNGGAS
MENURUT JENISNYA DIRINCI TIAP DESA
Population of Poultry by Village
TAHUN/Year 2005

Desa <i>Village</i>	Ayam Ras Pedaging <i>Broiler</i>	Ayam Buras <i>Domestic Hen</i>	Itik <i>Duck</i>
(1)	(2)	(3)	(4)
01. Murung Jambu	-	416	216
02. Halubau	-	820	149
03. Harapan Baru	2.189	1.126	182
04. Panggung	-	918	144
05. Inan	-	851	244
06. Murung Abuin	4.147	931	307
07. Baruh Bahinu Dalam	-	1.230	230
08. Binjai	-	534	197
09. Telaga Purun	-	727	144
10. Lamida Bawah	-	650	230
11. Lok Batung	-	1.042	249
12. Babayau	-	972	307
13. Paran	-	599	177
14. Mangkayahu	-	749	230
15. Balang	-	571	105
16. Murung Ilung	-	820	173
17. Galumbang	-	766	273
18. Maradap	-	667	197
19. Baruh Bahinu Luar	-	542	101
20. Muara Pitap	-	849	129

SUMBER: DINAS PERTANIAN, PETERNAKAN, DAN PERIKANAN KAB. BALANGAN
 SOURCE: AGRICULTURE, LIVESTOCK, AND FISHERY SERVICE OF BALANGAN REGENCY

Lanjutan Tabel/*Continued Table* V.1.12

<i>Desa</i> <i>Village</i>	Ayam Ras Pedaging <i>Broiler</i>	Ayam Buras <i>Domestic Hen</i>	I t i k <i>Duck</i>
(1)	(2)	(3)	(4)
21. Margo Mulyo	-	507	206
22. Bungin	-	821	115
23. Lingsir	-	823	149
24. Halubau Utara	-	515	187
25. Tarangan	1.843	391	254
26. Hujan Mas	-	1.101	326
27. Kalahiang	-	848	297
28. Layap	-	742	216
29. Teluk Keramat	-	781	129
30. Paringin Barat	9.446	934	177
31. Paringin Kota	6.451	1.674	249
32. Batu Piring	8.870	1.636	340
33. Paringin Timur	-	2.235	316
34. Gunung Pandau	-	848	105
35. Balida	-	1.129	197
36. Haur Batu	12.441	1.097	153
37. Lasung Batu	-	1.155	158
38. Sungai Katapi	-	799	115
39. Dahai	13.363	970	201
Jumlah/Total	58.750	34.789	7.876

SUMBER: DINAS PERTANIAN, PETERNAKAN, DAN PERIKANAN KAB. BALANGAN
 SOURCE: AGRICULTURE, LIVESTOCK, AND FISHERY SERVICE OF BALANGAN REGENCY

TABEL/TABLE V.1.13
BANYAKNYA PRODUKSI DAN NILAI PRODUKSI IKAN DARAT
MENURUT JENIS PERAIRAN
Production and Production Value of Inland Fishery
TAHUN/Year 2005

Jenis Perairan	Produksi <i>Production</i> (Ton)	Nilai Produksi <i>Value</i> (000Rp)
(1)	(2)	(3)
1. R a w a/ <i>Swamp</i>	112,9	338.700
2. S u n g a i/ <i>River</i>	263,4	790.200
J u m l a h/<i>Total</i>	376,3	1.128.900

SUMBER: DINAS PERTANIAN, PETERNAKAN, DAN PERIKANAN KAB. BALANGAN
 SOURCE: AGRICULTURE, LIVESTOCK, AND FISHERY SERVICE OF BALANGAN REGENCY

TABEL/TABLEV.1.14
BANYAKNYA RUMAH TANGGA DAN LUAS BUDIDAYA PERIKANAN
MENURUT TEMPAT BUDIDAYA
Number of Fishing Households and Fish Cultured Areas
TAHUN/Year 2004

Tempat Budidaya <i>Cultured Place</i>	Rumah Tangga <i>Households</i>	Luas <i>Area (m²)</i>
(1)	(2)	(3)
1. Tambak/ <i>Brackish water Pond</i>	-	-
2. Kolam/ <i>Fresh water Pond</i>	4	8.010
3. Keramba/ <i>Cage</i>	3	78
Jumlah/Total	7	8.088

*) Data tahun 2005 tidak tersedia

SUMBER: DINAS PERTANIAN, PETERNAKAN, DAN PERIKANAN KAB. BALANGAN
 SOURCE: AGRICULTURE, LIVESTOCK, AND FISHERY SERVICE OF BALANGAN REGENCY

Grafik 6.1. Formasi Geologi Kecamatan Paringin
Figure 6.1 Total Area of Geological Formation of Halong

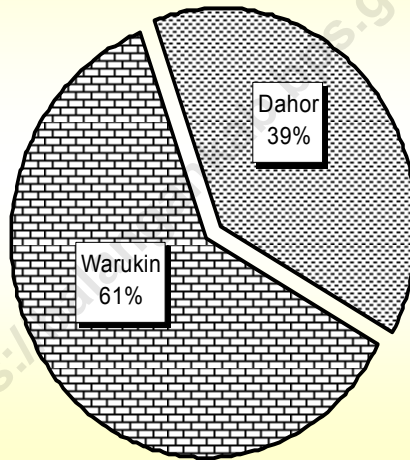

TABEL/TABLE VI.1.1
BANYAKNYA SAMBUNGAN LANGGANAN AIR MINUM
MENURUT JENIS SAMBUNGAN
Total of Sanitary Water Costumer Connection by Kind Connection
TAHUN/Year 2004

Jenis Sambungan <i>Kind of Connection</i>	Banyaknya <i>Total</i>
(1)	(2)
1. Sambungan Aktif/Active	
- Langsung	651
- Tidak Langsung	9
2. Sambungan Tidak Aktif/Inactive	
- Langsung	61
- Tidak Langsung	-
<hr/> <hr/>	
J u m l a h / Total	721
<hr/> <hr/>	

*) Data tahun 2005 tidak tersedia

SUMBER: PDAM KABUPATEN BALANGAN
 SOURCE; REGIONAL WATER SUPPLY ENTERPRISE OF BALANGAN REGENCY

TABEL/TABLE VI.1.2
BANYAKNYA PELANGGAN AIR MINUM, PRODUKSI TERJUAL,
DAN NILAI PRODUKSI MENURUT JENIS KONSUMEN
Sanitary Water Customers, Sold, and Production Value by Kind of Consumers
TAHUN/Year 2004

Jenis Pelanggan <i>Kind of Customers</i>	Jumlah Pelanggan <i>Total of Customers</i>	Produksi Terjual <i>Sold (M³)</i>	Nilai Terjual <i>Value (000Rp)</i>
(1)	(2)	(3)	(4)
1. Non Niaga	660	59.644	71.857
2. Niaga Umum	24	3.156	5.130
3. Niaga Khusus	-	-	-
4. Sosial Umum	9	2.265	1.582
5. Sosial Khusus	28	1.837	1.929
J u m l a h/Total	721	66.902	80.498

*) Data tahun 2005 tidak tersedia

SUMBER: PDAM KABUPATEN BALANGAN
 SOURCE; REGIONAL WATER SUPPLY ENTERPRISE OF BALANGAN REGENCY

TABEL/TABLE VI.2.1
BANYAKNYA KUD DAN NON KUD,
ANGGOTANYA, SERTA JUMLAH SIMPANAN
TAHUN/Year 2005

U r a i a n	Banyaknya
(1)	(2)
1. Koperasi Unit Desa (KUD)	1
- Anggota (orang)	225
- Simpanan (000Rp)	5.104
2. Non Koperasi Unit Desa (Non KUD)	20
- Anggota (orang)	721
- Simpanan (000Rp)	274.898

*) Data Tahun 2005 tidak tersedia

SUMBER: DIPERINDAG, PENANAMAN MODAL, DAN KOPERASI KAB. BALANGAN
 SOURCE: *INDUSTRY, TRADE, INVESTMENT, AND COOPERATIVE SERVICE OF BALANGAN*

TABEL/TABLE VI.3.1
LUAS FORMASI GEOLOGI KECAMATAN PARINGIN
Total Area of Geological Formation of Paringin
TAHUN/Year 2005

Formasi Geologi <i>Geological Formation</i>	Luas <i>Area (Ha)</i>
(1)	(2)
1. Formasi Dahor	9.080
2. Formasi Warukin	14.450
3. Formasi Beraí	-
4. Formasi Tanjung	-
5. Formasi Pitap	-
6. Anggota Haruyan Formasi Pitap	-
7. Aluvial	-
8. Granodiorit	-
9. Granit Batang Alai	-
10. Olistolit	-
11. Batuan Ultrabasa	-
J u m l a h/Total	23.530

SUMBER: DINAS PERTAMBANGAN DAN LINGKUNGAN HIDUP KAB. BALANGAN
 SOURCE: MINING AND ENVIRONMENT SERVICE OF BALANGAN

TABEL/TABLE VII.1.1
PANJANG JALAN MENURUT JENIS PERMUKAAN,
KONDISI JALAN, DAN KELAS JALAN
Length of Roads by Type of Surface, Condition, and Class
TAHUN/Year 2005

<i>Jenis Permukaan, Kondisi, dan Kelas Jalan</i> <i>Type of Surface, Condition, and Class</i>	<i>Panjang Jalan (km)</i> <i>Length</i>
(1)	(2)
<u>Jenis Permukaan/Type of Surface</u>	
1. Aspal	59,946
2. Kerikil	28,848
3. Tanah	3,400
4. Tidak Dirinci	-
<u>Jumlah/Total</u>	<u>92,194</u>
<u>Kondisi Jalan/Condition</u>	
1. Baik	11,250
2. Sedang	21,664
3. Rusak	38,280
4. Rusak Berat	21,000
<u>Jumlah/Total</u>	<u>92,194</u>
<u>Kelas Jalan/Class</u>	
1. Kelas I	...
2. Kelas II	...
3. Kelas IIIA	...
4. Kelas IIIB	...
5. Kelas IIIC	...
6. Kelas IV	...
7. Kelas V	...
8. Kelas Tidak Dirinci	...
<u>Jumlah/Total</u>	...

SUMBER: DINAS PEKERJAAN UMUM KABUPATEN BALANGAN

TABEL/TABLE VII.2.1
BANYAKNYA KENDARAAN BERMOTOR
YANG TERDAPAT DI TIAP DESA
TAHUN/Year 2005

D e s a <i>Village</i>	Kendaraan Bermotor		
	Roda 4	Roda 3	Roda 2
(1)	(2)	(3)	(4)
01. Murung Jambu	-	-	8
02. Halubau	-	-	16
03. Harapan Baru	3	-	27
04. Panggung	7	-	22
05. Inan	3	-	21
06. Murung Abuin	1	-	17
07. Baruh Bahinu Dalam	3	-	40
08. Binjai	-	-	14
09. Telaga Purun	1	-	16
10. Lamida Bawah	2	-	17
11. Lok Batung	3	-	43
12. Babayau	2	-	26
13. Paran	4	-	11
14. Mangkayahu	3	-	24
15. Balang	4	-	23
16. Murung Ilung	2	-	17
17. Galumbang	4	-	18
18. Maradap	4	-	25
19. Baruh Bahinu Luar	2	-	17
20. Muara Pitap	1	-	23

SUMBER: KEPALA DESA

Lanjutan Tabel/*Continued Table* VII.2.1

Desa <i>Village</i>	Kendaraan Bermotor		
	Roda 4	Roda 3	Roda 2
(1)	(2)	(3)	(4)
21. Margo Mulyo	2	-	22
22. Bungin	2	-	17
23. Lingsir	2	-	13
24. Halubau Utara	1	-	15
25. Tarangan	-	-	13
26. Hujan Mas	8	-	25
27. Kalahiang	5	-	20
28. Layap	6	-	30
29. Teluk Keramat	5	-	13
30. Paringin Barat	11	-	68
31. Paringin Kota	10	-	85
32. Batu Piring	6	-	46
33. Paringin Timur	24	-	142
34. Gunung Pandau	2	-	25
35. Balida	1	-	19
36. Haur Batu	-	-	30
37. Lasung Batu	-	-	18
38. Sungai Katapi	1	-	19
39. Dahai	5	-	37
Jumlah/Total	140	-	1.081

SUMBER: KEPALA DESA

TABEL/TABLE VII.2.2
BANYAKNYA KENDARAAN TIDAK BERMOTOR
YANG TERDAPAT DI TIAP DESA
TAHUN/Year 2005

D e s a <i>Village</i>	Becak <i>Handicap</i>	Sepeda <i>Bike</i>	Gerobak <i>Cart</i>
(1)	(2)	(3)	(4)
01. Murung Jambu	-	16	-
02. Halubau	-	16	-
03. Harapan Baru	-	27	-
04. Panggung	-	22	-
05. Inan	-	21	-
06. Murung Abuin	-	17	-
07. Baruh Bahinu Dalam	-	40	-
08. Binjai	-	17	-
09. Telaga Purun	-	19	-
10. Lamida Bawah	-	17	-
11. Lok Batung	-	43	-
12. Babayau	-	26	-
13. Paran	-	21	-
14. Mangkayahu	-	24	-
15. Balang	-	23	-
16. Murung Ilung	-	17	-
17. Galumbang	-	18	-
18. Maradap	-	25	-
19. Baruh Bahinu Luar	-	17	-
20. Muara Pitap	-	23	-

SUMBER: KEPALA DESA

Lanjutan Tabel/*Continued Table* VII.2.2

D e s a <i>Village</i>	Becak <i>Handicap</i>	Sepeda <i>Bike</i>	Gerobak <i>Cart</i>
(1)	(2)	(3)	(4)
21. Margo Mulyo	-	22	-
22. Bungin	-	17	-
23. Lingsir	-	18	-
24. Halubau Utara	-	15	-
25. Tarangan	-	18	-
26. Hujan Mas	-	25	-
27. Kalahiang	-	20	-
28. Layap	-	29	-
29. Teluk Keramat	-	14	-
30. Paringin Barat	-	69	-
31. Paringin Kota	-	86	-
32. Batu Piring	-	47	-
33. Paringin Timur	-	143	-
34. Gunung Pandau	-	26	-
35. Balida	-	23	-
36. Haur Batu	-	30	-
37. Lasung Batu	-	22	-
38. Sungai Katapi	-	21	-
39. Dahai	-	37	-
J u m l a h/Total	-	1.131	-

SUMBER: KEPALA DESA

Grafik 8.1. Banyaknya Penerimaan Daerah
Figure 8.1.Number of Region Revenues

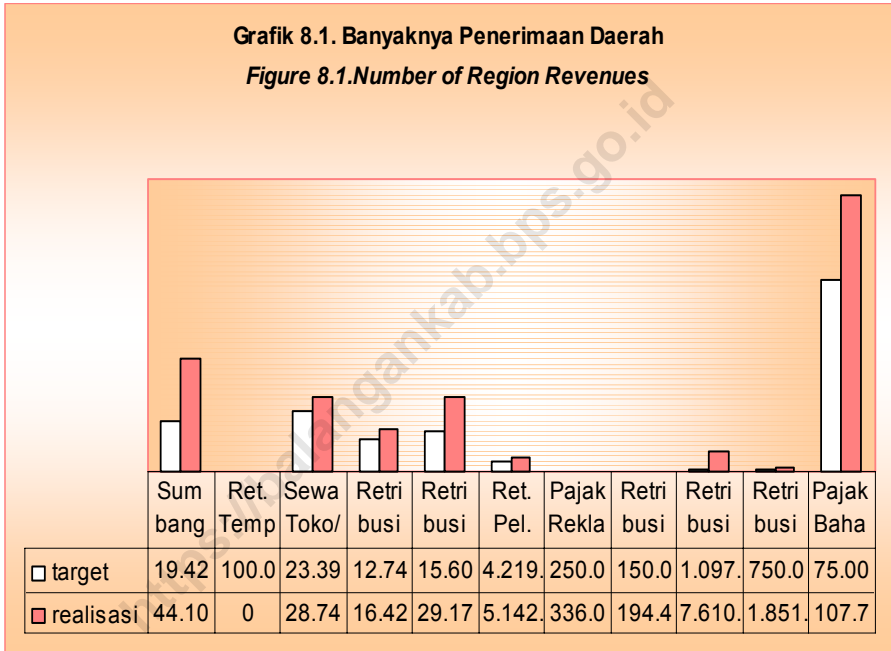

TABEL/TABLE VIII.1.1
BANYAKNYA PENERIMAAN DAERAH
KECAMATAN PARINGIN
Number of Regional Revenues of Parangin by Kind of Revenues
TAHUN/Year 2005

Jenis Pendapatan <i>Kind of Revenues</i>		Target	Realisasi
(1)		(2)	(3)
1.	Sumbangan Pihak III	19.422.625	44.100.000
2.	Ret. Tempat Penumpukan Karet	100.000	-
3.	Sewa Toko/Pertokoan	23.392.000	28.749.000
4.	Retribusi Petak Toko	12.744.000	16.428.000
5.	Retribusi Pasar	15.600.000	29.173.000
6.	Ret. Pel. Kebersihan/Sampah	4.219.375	5.142.000
7.	Pajak Reklame	250.000	336.000
8.	Retribusi Huller Gabah	150.000	194.400
9.	Retribusi IMB / Sempadan	1.097.000	7.610.000
10.	Retribusi Izin Gangguan (HO)	750.000	1.851.200
11.	Pajak Bahan Galian Gol. C	75.000.000	107.738.400
12.	Retribusi Surat Ijin Tempat Usaha (SITU)	-	-
J u m l a h/Total		152.725.000	241.322.000

SUMBER: DINAS PENDAPATAN KABUPATEN BALANGAN
 SOURCE: REGIONAL REVENUE SERVICE OF BALANGAN REGENCY