

KATALOG : 1102001.1171031

# KECAMATAN KUTA RAJA DALAM ANGKA



2021



**BADAN PUSAT STATISTIK  
KOTA BANDA ACEH**



# KECAMATAN KUTA RAJA DALAM ANGKA



2021

## KECAMATAN KUTA RAJA DALAM ANGKA 2021

Katalog BPS : 1102001.1171031

Nomor Publikasi : 11710.2113

Ukuran Buku : 15 X 21 cm

Jumlah Halaman : xvi + 111 halaman

Naskah :

BPS Kota Banda Aceh

Ilustrasi Kover :

Tugu Nol Kilometer Kota Banda Aceh

Diterbitkan Oleh :

© Badan Pusat Statistik Kota Banda Aceh

Dicetak Oleh :

CV Norif

Dilarang mengumumkan, mendistribusikan, mengomunikasikan, dan/atau menggandakan sebagian atau seluruh isi buku ini untuk tujuan komersial tanpa izin tertulis dari Badan Pusat Statistik Kota Banda Aceh

PETA WILAYAH KECAMATAN KUTA RAJA



<https://bandaacehkuta.bpk.go.id>



**KEPALA BPS KOTA BANDA ACEH**



**Ir. Amir Fadhli**





## KATA PENGANTAR KEPALA BPS KOTA BANDA ACEH

Publikasi “Kecamatan Kuta Raja Dalam Angka Tahun 2021” ini merupakan publikasi rutin tahunan Badan Pusat Statistik Kota Banda Aceh. Selain sebagai dasar evaluasi dan perencanaan pembangunan, publikasi ini menyajikan capaian hasil pembangunan dan keadaan sosial ekonomi penduduk Kecamatan Kuta Raja pada tahun 2020.

Data yang ditampilkan dalam publikasi ini dihimpun oleh Koordinator Statistik Kecamatan dari berbagai instansi, baik kecamatan maupun pemerintah kota termasuk data statistik yang dihasilkan oleh Badan Pusat Statistik Kota Banda Aceh.

Akhirnya kepada semua pihak yang telah membantu dan bekerjasama hingga terbitnya publikasi ini, kami ucapkan terima kasih dan semoga bermanfaat bagi kita semua.

Banda Aceh, September 2021

Kepala Badan Pusat Statistik  
Kota Banda Aceh



*(Handwritten signature)*  
**Ir. Amir Fadhli**



## DAFTAR ISI

|   | Halaman  |
|---|----------|
| PETA KECAMATAN KUTA RAJA  | iii      |
| FOTO KEPALA BPS KOTA BANDA ACEH   | v        |
| KATA PENGANTAR  | vii      |
| DAFTAR ISI  | ix       |
| SELAYANG PANDANG KECAMATAN KUTA RAJA  | xvi      |
| <b>BAB I</b>  | <b>1</b> |
| <b>GEOGRAFIS</b>  | <b>1</b> |
| LETAK GEOGRAFIS   | 3        |
| Tabel 1.1 Batas-batas Gampong dalam Kecamatan Kuta Raja Tahun 2020  | 4        |
| Tabel 1.2 Ketinggian Gampong dari Permukaan Air Laut (DPL) dan Alamat Kantor Keuchik Menurut Gampong dalam Kecamatan Kuta Raja Tahun 2020 | 6        |
| Tabel 1.3 Jarak Gampong ke Kantor Kecamatan dan Kantor Walikota dalam Kecamatan Kuta Raja Tahun 2020                                      | 7        |
| Tabel 1.4 Curah Hujan yang Tercatat pada Badan Meteorologi, Klimatologi dan Geofisika Indrapuri untuk Kecamatan Kuta Raja Tahun 2020      | 8        |
| Tabel 1.5 Banyaknya Embung Desa Menurut Gampong di Kecamatan Kuta Raja, 2019 dan 2020   | 9        |
| Tabel 1.6 Banyaknya Kejadian Bencana Alam Menurut Desa dan Jenis Bencana Alam di Kecamatan Kuta Raja, 2019 - 2020*                        | 10       |
| Tabel 1.7 Banyaknya Korban Jiwa Akibat Kejadian Bencana Alam Menurut Desa dan Jenis Bencana Alam di Kecamatan Kuta Raja, 2019 - 2020*     | 13       |
| Tabel 1.8 Keberadaan Fasilitas/Upaya Antisipasi/Mitigasi Bencana Alam Menurut Desa di Kecamatan Kuta Raja, 2020                           | 16       |

|                |   |           |
|----------------|---|-----------|
| <b>BAB II</b>  | <b>PEMERINTAHAN</b>   | <b>19</b> |
| Tabel 2.1      | Status Daerah Menurut Gampong dalam Kecamatan Kuta Raja Tahun 2020  | 21        |
| Tabel 2.2      | Nama Mukim, Gampong dan Dusun dalam Kecamatan Kuta Raja Tahun 2020  | 22        |
| Tabel 2.3      | Nama Camat, Pendidikan dan Masa Jabatan di Kecamatan Kuta Raja Sejak Tahun 2000 - 2020                            | 24        |
| Tabel 2.4      | Daftar Pegawai pada Sekretariat Kecamatan Kuta Raja Menurut Jabatan dan Pangkat Tahun 2020                        | 25        |
| Tabel 2.5      | Nama Keuchik dan Pendidikan yang Ditamatkan Menurut Gampong dalam Kecamatan Kuta Raja Tahun 2020                  | 26        |
| Tabel 2.6      | Jumlah Fasilitas Pemerintahan Gampong dalam Kecamatan Kuta Raja Tahun 2020  | 27        |
| Tabel 2.7      | Jumlah Aparat Gampong dalam Kecamatan Kuta Raja Tahun 2020  | 28        |
| Tabel 2.8      | Target dan Realisasi APBG Menurut Gampong dalam Kecamatan Kuta Raja Tahun 2020                                    | 29        |
| <b>BAB III</b> | <b>KEPENDUDUKAN</b>   | <b>31</b> |
| Tabel 3.1      | Luas Gampong, Jumlah Penduduk, dan Rata-rata Penduduk per Ha Menurut Gampong Dalam Kecamatan Kuta Raja Tahun 2020 | 33        |
| Tabel 3.2      | Sebaran Penduduk dan Luas Wilayah Menurut Gampong dalam Kecamatan Kuta Raja Tahun 2020                            | 34        |
| Tabel 3.3      | Jumlah Penduduk Menurut Jenis Kelamin, <i>Sex Ratio</i> Menurut Gampong dalam Kecamatan Kuta Raja Tahun 2020      | 35        |
| Tabel 3.4      | Jumlah Penduduk Menurut Kelompok Umur dan Jenis Kelamin Dalam Kecamatan Kuta Raja Tahun 2020                      | 36        |
| Tabel 3.5      | Jumlah Penduduk Menurut Gampong Dalam Kecamatan Kuta Raja Tahun 2015-2020   | 37        |
| Tabel 3.6      | Jumlah Penduduk yang Lahir Menurut Gampong Dalam Kecamatan Kuta Raja Tahun 2020                                   | 38        |

|               |   |           |
|---------------|---|-----------|
| Tabel 3.7     | Jumlah Penduduk yang Meninggal Menurut Gampong Dalam Kecamatan Kuta Raja Tahun 2020   | 40        |
| Tabel 3.8     | Jumlah Penduduk yang Pindah Menurut Gampong Dalam Kecamatan Kuta Raja Tahun 2020  | 42        |
| Tabel 3.9     | Jumlah Penduduk yang Datang Menurut Gampong dalam Kecamatan Kuta Raja Tahun 2020  | 44        |
| <b>BAB IV</b> | <b>SOSIAL</b>   | <b>47</b> |
| <b>4.1</b>    | <b>PENDIDIKAN</b>   | <b>49</b> |
| Tabel 4.1.1   | Banyaknya Sekolah Dasar (SD) Menurut Gampong di Kecamatan Kuta Raja, 2020   | 49        |
| Tabel 4.1.2   | Banyaknya Madrasah Ibtidaiyah (MI) Menurut Gampong di Kecamatan Kuta Raja, 2020   | 50        |
| Tabel 4.1.3   | Banyaknya Sekolah Menengah Pertama (SMP) Menurut Gampong di Kecamatan Kuta Raja, 2020   | 51        |
| Tabel 4.1.4   | Banyaknya Madrasah Tsanawiyah (MTs) Menurut Gampong di Kecamatan Kuta Raja, 2020  | 52        |
| Tabel 4.1.5   | Banyaknya Sekolah Menengah Atas (SMA) Menurut Gampong di Kecamatan Kuta Raja, 2020  | 53        |
| Tabel 4.1.6   | Banyaknya Madrasah Aliyah (MA) Menurut Gampong di Kecamatan Kuta Raja, 2020   | 54        |
| Tabel 4.1.7   | Banyaknya Sekolah Menengah Kejuruan (SMK) Menurut Gampong di Kecamatan Kuta Raja, 2020  | 55        |
| Tabel 4.1.8   | Banyaknya Akademi/Perguruan Tinggi Menurut Gampong di Kecamatan Kuta Raja, 2020   | 56        |
| Tabel 4.1.9   | Kemudahan Untuk Mencapai Sarana Pendidikan Terdekat Bagi Gampong yang Tidak ada Sarana Pendidikan Menurut Gampong dan Jenjang Pendidikan di Kecamatan Kuta Raja, 2020 | 57        |
| Tabel 4.1.10  | Daftar Nama Dayah Menurut Gampong Dalam Kecamatan Kuta Raja Tahun 2020  | 59        |

|             |  |           |
|-------------|--|-----------|
| <b>4.2</b>  | <b>KESEHATAN</b>   | <b>60</b> |
| Tabel 4.2.1 | Banyaknya Sarana Kesehatan Menurut Gampong dan Jenis Sarana Kesehatan di Kecamatan Kuta Raja, 2020   | 60        |
| Tabel 4.2.2 | Kemudahan Mencapai Sarana Kesehatan Terdekat Bagi Desa yang Tidak ada Sarana Kesehatan Menurut Gampong dan Jenis Sarana Kesehatan di Kecamatan Kuta Raja, 2020 | 62        |
| Tabel 4.2.3 | Banyaknya Warga Penderita Gizi Buruk Menurut Gampong di Kecamatan Kuta Raja, 2018 dan 2019   | 64        |
| Tabel 4.2.4 | Jumlah Pasien yang Berobat pada Puskesmas Kecamatan Kuta Raja Tahun 2019   | 65        |
| Tabel 4.2.5 | Kasus Penyakit yang Melanda Warga Menurut Gampong Dalam Kecamatan Kuta Raja Tahun 2019   | 66        |
| Tabel 4.2.6 | Jumlah Sumber Daya Manusia Kesehatan di Puskemas Lampaseh Kota Kecamatan Kuta Raja Tahun 2019  | 67        |
| <b>4.3</b>  | <b>AGAMA DAN SOSIAL LAINNYA</b>  | <b>69</b> |
| Tabel 4.3.1 | Jumlah Sarana Peribadatan Menurut Gampong Dalam Kecamatan Kuta Raja Tahun 2020   | 69        |
| Tabel 4.3.2 | Daftar Nama Masjid Menurut Gampong Dalam Kecamatan Kuta Raja Tahun 2020  | 70        |
| Tabel 4.3.3 | Jumlah Nikah, Cerai Gugat dan Cerai Talak yang Tercatat Menurut Gampong Dalam Kecamatan Kuta Raja Tahun 2020   | 71        |
| Tabel 4.3.4 | Banyaknya Desa yang Memiliki Kelompok Kegiatan Olahraga Menurut Jenis Olahraga dan Ketersediaan Fasilitas/Lapangan Olahraga di Kecamatan Kuta Raja, 2020       | 72        |
| Tabel 4.3.5 | Keberadaan Perkumpulan/Organisasi Olah Raga Menurut Gampong Dalam Kecamatan Kuta Raja Tahun 2020   | 73        |
| Tabel 4.3.6 | Jumlah Penyandang Cacat Yang Mendapatkan Bantuan Menurut Gampong Dalam Kecamatan Kuta Raja Tahun 2019  | 74        |
| Tabel 4.3.7 | Jumlah Kejadian Kebakaran dan Kerusakan Menurut Gampong Dalam Kecamatan Kuta Raja Tahun 2020   | 76        |

|              |  |           |
|--------------|--|-----------|
| <b>4.4</b>   | <b>PERUMAHAN DAN LINGKUNGAN HIDUP</b>  | <b>78</b> |
| Tabel 4.4.1  | Banyaknya Keluarga Menurut Gampong dan Jenis Pengguna Listrik di Kecamatan Kuta Raja, 2020   | 78        |
| Tabel 4.4.2  | Banyaknya Gampong Menurut Keberadaan Penerangan Jalan Utama Desa di Kecamatan Kuta Raja, 2018, 2019, dan 2020                                      | 79        |
| Tabel 4.4.3  | Banyaknya Gampong Menurut Jenis Bahan Bakar untuk Memasak yang Digunakan Oleh Sebagian Besar Keluarga di Kecamatan Kuta Raja, 2018, 2019, dan 2020 | 80        |
| Tabel 4.4.4  | Banyaknya Gampong Menurut Menurut Sumber Air Minum Sebagian Besar Keluarga di Kecamatan Kuta Raja, 2018, 2019, dan 2020                            | 81        |
| Tabel 4.4.5  | Banyaknya Gampong Menurut Menurut Penggunaan Fasilitas Tempat Buang Air Besar Sebagian Besar Keluarga di Kecamatan Kuta Raja, 2018, 2019, dan 2020 | 82        |
| <b>4.5</b>   | <b>POLITIK DAN PENEGAKAN HUKUM</b>   | <b>83</b> |
| Tabel 4.5.1  | Nama Babinsa Menurut Gampong Dalam Kecamatan Kuta Raia Tahun 2020  | 83        |
| Tabel 4.5.2  | Nama Bhabinkamtibmas Menurut Gampong Dalam Kecamatan Kuta Raja Tahun 2020  | 84        |
| Tabel 4.5.3  | Jumlah Kejahatan Menurut Gampong dalam Kecamatan Kuta Raja Tahun 2019  | 85        |
| <b>BAB V</b> | <b>PERTANIAN</b>   | <b>87</b> |
| Tabel 5.1    | Jumlah Ternak Besar Menurut Jenisnya per Gampong dalam Kecamatan Kuta Raja Tahun 2019  | 89        |
| Tabel 5.2    | Jumlah Ternak Kecil Menurut Jenisnya per Gampong dalam Kecamatan Kuta Raja Tahun 2019  | 90        |
| Tabel 5.3    | Jumlah Sarana Rumah Potong Hewan, Tempat Pelelangan Ikan dan Pangkalan Pendaratan Ikan Menurut Gampong dalam Kecamatan Kuta Raja Tahun 2020        | 91        |

|                 |   |            |
|-----------------|---|------------|
| <b>BAB VI</b>   | <b>INDUSTRI DAN PERDAGANGAN</b>   | <b>93</b>  |
| Tabel 6.1       | Banyaknya Sarana dan Prasaran Ekonomi Menurut Gampong dalam Kecamatan Kuta Raja Tahun 2019  | 95         |
| <b>BAB VII</b>  | <b>PERHUBUNGAN DAN KOMUNIKASI</b>   | <b>99</b>  |
| Tabel 7.1       | Jumlah Menara dan Operator Layanan Komunikasi Telepon Seluler Serta Kondisi Sinyal Telepon Seluler Menurut Gampong di Kecamatan Kuta Raja, 2020 | 101        |
| Tabel 7.2       | Sarana Transportasi Antar Gampong Menurut Gampong di Kecamatan Kuta Raja, 2020  | 102        |
| Tabel 7.3       | Kondisi Jalan Darat Antar Gampong Menurut Gampong di Kecamatan Kuta Raja, 2020  | 103        |
| Tabel 7.4       | Keberadaan Kantor Pos/Pos Pembantu/Rumah Pos dan Perusahaan/Agen Jasa Ekspedisi Swasta Menurut Desa di Kecamatan Kuta Raja, 2020                | 104        |
| <b>BAB VIII</b> | <b>KEUANGAN</b>   | <b>105</b> |
| Tabel 8.1       | Banyaknya Banyaknya Sarana Lembaga Keuangan Yang Beroperasi Menurut Gampong dan Jenisnya di Kecamatan Kuta Raja, 2020                           | 107        |
| Tabel 8.2       | Banyaknya Koperasi yang Masih Aktif Beroperasi Menurut Gampong dalam Kecamatan Kuta Raja Tahun 2020   | 108        |
| <b>BAB IX</b>   | <b>PARIWISATA</b>   | <b>109</b> |
| Tabel 9.1       | Jumlah Objek Pariwisata Dalam Kecamatan Kuta Raja Tahun 2020  | 111        |



## NOTASI DALAM TABEL

|     |                        |
|-----|------------------------|
| ... | Data tidak tersedia    |
| -   | Tidak ada atau nol     |
| 0   | Data dapat diabaikan   |
| ,   | Tanda Desimal          |
| *   | Angka Sementara        |
| **  | Angka Sangat Sementara |
| L   | Laki-Laki              |
| P   | Perempuan              |

<https://bandaacehkota.bps.go.id>

## Selayang Pandang Kecamatan Kuta Raja

Kecamatan Kuta Raja merupakan salah satu kecamatan dari sembilan kecamatan yang berada dalam wilayah Kota Banda Aceh. Kecamatan ini merupakan pecahan dari Kecamatan Kuta Alam yang mulai terpisah dari kecamatan induknya pada tahun 2000 berdasarkan Peraturan Daerah Kota Banda Aceh Nomor 8 Tahun 2000. Kecamatan Kuta Raja terdiri dari 6 (enam) gampong sebagai berikut:

1. Gampong Lampaseh Kota
2. Gampong Merduati
3. Gampong Keudah
4. Gampong Peulanggahan
5. Gampong Jawa
6. Gampong Pande

Catatan sejarah menginformasikan bahwa Gampong Pande merupakan salah satu kawasan pemukiman tertua yang menjadi muasal Kota Banda Aceh. Sederetan sejarah terukir di sana, seperti makam raja-raja Aceh tempo dulu dengan ukiran aksara Arab yang artistik, pengrajin emas dimana hasil kerajinan dijual ke Malaysia, Turki, Perancis, sampai Inggris, serta banyak lagi sederetan sejarah yang terukir di daerah ini.

Para arkeolog dan ahli sejarah pernah melakukan penelitian terhadap batu-batu nisan di komplek pemakaman tersebut. Salah satu batu nisan disebutkan milik Sultan Firman Syah cucu dari Sultan Johan Syah. Dari situ pula kemudian terungkap bawa kampung yang menjadi asal muasal Kota Banda Aceh itu dibangun pada hari Jum'at tanggal 1 Ramadhan tahun 610 Hijriah atau 22 April 1205 Masehi.

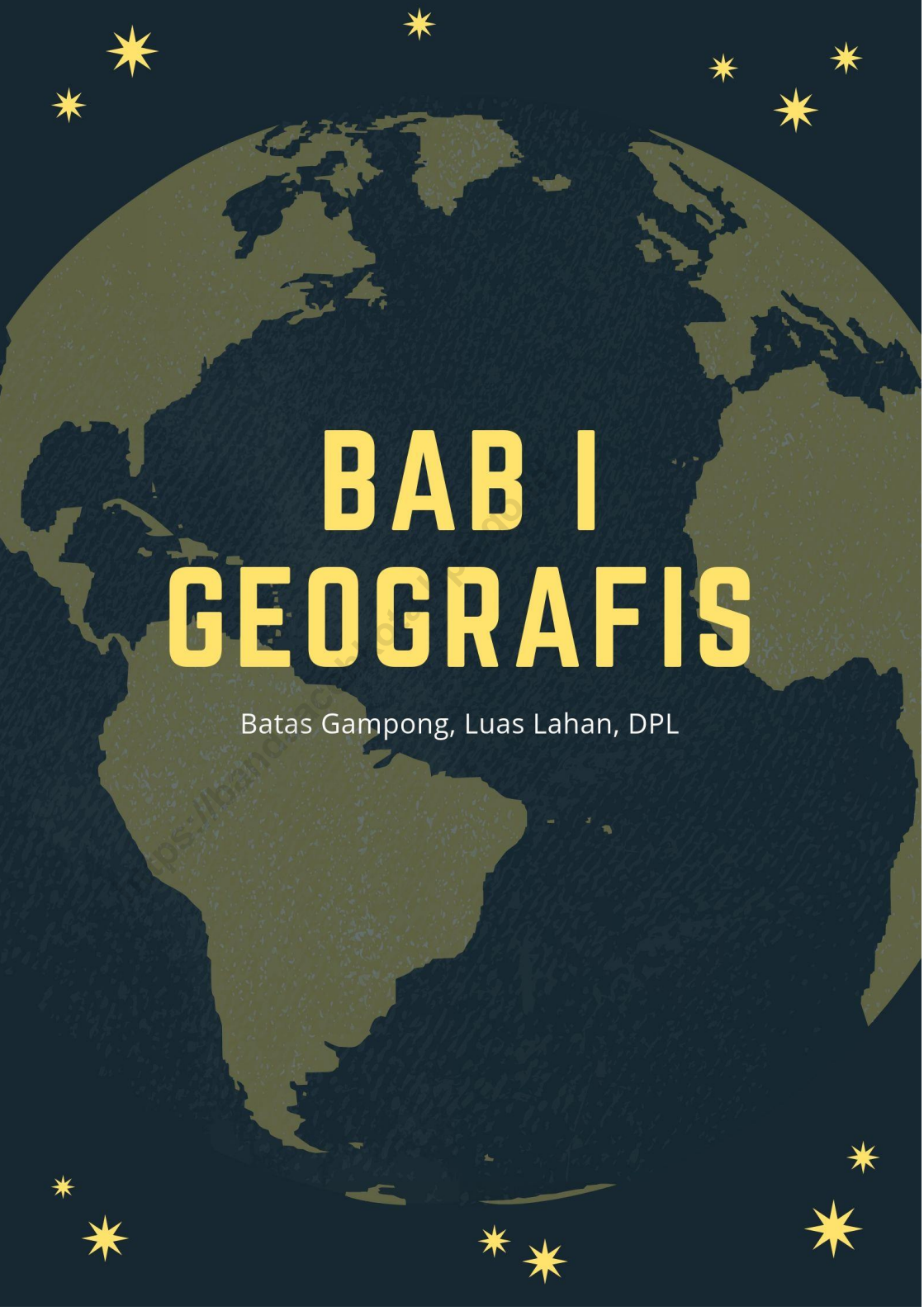

# BAB I GEOGRAFIS

Batas Gampong, Luas Lahan, DPL



## **LETAK GEOGRAFIS**

|                    |                                   |
|--------------------|-----------------------------------|
| NAMA KECAMATAN     | : KUTA RAJA                       |
| IBU KOTA KECAMATAN | : KEUDAH                          |
| KOTA               | : BANDA ACEH                      |
| PROVINSI           | : ACEH                            |
| LUAS KECAMATAN     | : 3,88 Km <sup>2</sup> (388,3 Ha) |
| JUMLAH GAMPONG     | : 6                               |
| TINGGI RATA-RATA   | : 2,2 M DIATAS PERMUKAAN LAUT     |

### **BATAS-BATAS KECAMATAN :**

|                 |                          |
|-----------------|--------------------------|
| SEBELAH UTARA   | : SELAT MALAKA           |
| SEBELAH SELATAN | : KECAMATAN BAITURRAHMAN |
| SEBELAH TIMUR   | : KECAMATAN KUTA ALAM    |
| SEBELAH BARAT   | : KECAMATAN MEURAXA      |

## Geografis

**Tabel 1.1** Batas-batas Gampong Dalam Kecamatan Kuta Raja Tahun 2020

| Gampong         | Batas                           |
|-----------------|---------------------------------|
| (1)             | (2)                             |
| 1 Lampaseh Kota | Utara : Gampong Merduati        |
|                 | Timur : Gampong Merduati        |
|                 | Selatan : Kecamatan Meuraxa     |
|                 | Barat : Kecamatan Meuraxa       |
| 2 Merduati      | Utara : Gampong Keudah          |
|                 | Timur : Kecamatan Kuta Alam     |
|                 | Selatan : Gampong Lampaseh Kota |
|                 | Barat : Gampong Merduati        |
| 3 Keudah        | Utara : Gampong Peulanggahan    |
|                 | Timur : Kecamatan Kuta Alam     |
|                 | Selatan : Gampong Merduati      |
|                 | Barat : Kecamatan Meuraxa       |
| 4 Peulanggahan  | Utara : Gampong Jawa            |
|                 | Timur : Kecamatan Kuta Alam     |
|                 | Selatan : Gampong Keudah        |
|                 | Barat : Kecamatan Meuraxa       |

Lanjutan Tabel 1.1

| Gampong |               | Batas   |                        |
|---------|---------------|---------|------------------------|
| (1)     |               | (2)     |                        |
| 5       | Gampong Jawa  | Utara   | : Laut Selat Malaka    |
|         |               | Timur   | : Kecamatan Kuta Alam  |
|         |               | Selatan | : Gampong Peulanggahan |
|         |               | Barat   | : Gampong Peulanggahan |
| 6       | Gampong Pande | Utara   | : Laut Selat Malaka    |
|         |               | Timur   | : Gampong Jawa         |
|         |               | Selatan | : Gampong Merduati     |
|         |               | Barat   | : Kecamatan Meuraxa    |

Sumber: Kantor Keuchik

## Geografis

**Tabel 1.2** Ketinggian Gampong Diatas Permukaan Laut (DPL) dan Alamat Kantor Keuchik Menurut Gampong Dalam Kecamatan Kuta Raja Tahun 2020

| Gampong         | Luas Wilayah (hektar) | Ketinggian diatas permukaan laut (dpl) (meter) | Alamat Kantor Keuchik  |
|-----------------|-----------------------|--|------------------------|
| (1)             | (2)                   | (3)  | (4)                    |
| 1 Lampaseh Kota | 23,0                  | 2,0  | Jl. Kantor Desa        |
| 2 Merduati      | 30,3                  | 2,0  | Lr. H. Abdul Mutalif   |
| 3 Keudah        | 19,0                  | 3,0  | Jl. Raja Kumala        |
| 4 Peulanggahan  | 47,2                  | 2,0  | Jl. Tgk Dianjong       |
| 5 Gampong Jawa  | 81,4                  | 1,0  | Jl. Al- Muchsinin no.4 |
| 6 Gampong Pande | 187,5                 | 3,0  | Jl. Tgk Dikandang      |

Sumber: Podes



**Tabel 1.3** Jarak Gampong ke Kantor Kecamatan dan Kantor Walikota Dalam Kecamatan Kuta Raja Tahun 2020

| Gampong         | Jarak (Km)       |                 |
|-----------------|------------------|-----------------|
|                 | Kantor Kecamatan | Kantor Walikota |
| (1)             | (2)              | (3)             |
| 1 Lampaseh Kota | 1,0              | 1,0             |
| 2 Merduati      | 1,0              | 2,0             |
| 3 Keudah        | 1,0              | 3,0             |
| 4 Peulanggahan  | 1,0              | 2,0             |
| 5 Gampong Jawa  | 1,0              | 3,0             |
| 6 Gampong Pande | 1,0              | 3,0             |

Sumber: BPS, Pendataan Potensi Desa (Podes) 2020

## Geografis

**Tabel 1.4** Curah Hujan dan Hari Hujan yang Tercatat Pada Badan Meteorologi, Klimatologi dan Geofisika Indrapuri untuk Kecamatan Kuta Raja Tahun 2020

| Bulan     | Curah Hujan (mm) | Hari Hujan |
|-----------|------------------|------------|
| (1)       | (2)              | (3)        |
| Januari   | 0                | 0          |
| Februari  | 40               | 6          |
| Maret     | 91               | 7          |
| April     | 112              | 10         |
| Mei       | 549              | 18         |
| Juni      | 60               | 7          |
| Juli      | 95               | 11         |
| Agustus   | 76               | 10         |
| September | 187              | 13         |
| Oktober   | 174              | 18         |
| November  | 118              | 17         |
| Desember  | 132              | 15         |

Sumber: Stasiun Klimatologi BMKG Indrapuri

**Tabel 1.5** Banyaknya Embung Desa Menurut Gampong di Kecamatan Kuta Raja, 2019 dan 2020

|   | Gampong       | 2019 | 2020 |
|---|---------------|------|------|
|   | (1)           | (2)  | (3)  |
| 1 | Lampaseh Aceh | -    | -    |
| 2 | Merduati      | -    | -    |
| 3 | Keudah        | -    | -    |
| 4 | Peulanggahan  | -    | -    |
| 5 | Gampong Jawa  | -    | -    |
| 6 | Gampong Pande | -    | -    |
|   | Kuta Raja     | -    | -    |

Sumber: BPS, Pendataan Potensi Desa (Podes) 2019 dan 2020

## Geografis

**Tabel 1.6** Banyaknya Kejadian Bencana Alam Menurut Desa dan Jenis Bencana Alam di Kecamatan Kuta Raja, 2019 - 2020\*

| Gampong          | Gempa Bumi |      | Tsunami |      | Gunung Meletus |      | Tanah Longsor |      |
|------------------|------------|------|---------|------|----------------|------|---------------|------|
|                  | 2019       | 2020 | 2019    | 2020 | 2019           | 2020 | 2019          | 2020 |
|                  | (2)        | (3)  | (4)     | (5)  | (6)            | (7)  | (8)           | (9)  |
| 1 Lampaseh Aceh  | -          | -    | -       | -    | -              | -    | -             | -    |
| 2 Merduati       | -          | -    | -       | -    | -              | -    | -             | -    |
| 3 Keudah         | -          | -    | -       | -    | -              | -    | -             | -    |
| 4 Peulanggahan   | -          | -    | -       | -    | -              | -    | -             | -    |
| 5 Gampong Jawa   | -          | 1    | -       | -    | -              | -    | -             | -    |
| 6 Gampong Pande  | -          | -    | -       | -    | -              | -    | -             | -    |
| <b>Kuta Raja</b> | -          | -    | -       | -    | -              | -    | -             | -    |

Keterangan : \*) Periode Januari - Desember 2019 ;  
Periode Januari - Mei 2020

**Lanjutan Tabel 1.6**

| Gampong         | Banjir |      | Banjir Bandang |      | Kekeringan Lahan |      |
|-----------------|--------|------|----------------|------|------------------|------|
|                 | 2019   | 2020 | 2019           | 2020 | 2019             | 2020 |
|                 | (10)   | (11) | (12)           | (13) | (14)             | (15) |
| 1 Lampaseh Aceh | -      | 1    | -              | -    | -                | -    |
| 2 Merduati      | -      | 1    | -              | -    | -                | -    |
| 3 Keudah        | -      | 0    | -              | -    | -                | -    |
| 4 Peulanggahan  | -      | 0    | -              | -    | -                | -    |
| 5 Gampong Jawa  | -      | 1    | -              | -    | -                | -    |
| 6 Gampong Pande | -      | 1    | -              | -    | -                | -    |
| Kuta Raja       | -      | 7    | -              | -    | -                | -    |

## Geografis

Lanjutan Tabel 1.6

| Gampong         | Kebakaran Hutan dan Lahan |      | Angin Puyuh/<br>Puting Beliung/<br>Topan |      | Gelombang Pasang Laut |      |
|-----------------|---------------------------|------|--|------|-----------------------|------|
|                 | 2019                      | 2020 | 2019                                     | 2020 | 2019                  | 2020 |
| (1)             | (16)                      | (17) | (18)                                     | (19) | (20)                  | (21) |
| 1 Lampaseh Aceh | -                         | -    | -  | -    | -                     | -    |
| 2 Merduati      | -                         | -    | -  | -    | -                     | -    |
| 3 Keudah        | -                         | -    | -  | -    | -                     | -    |
| 4 Peulanggahan  | -                         | -    | -  | -    | -                     | -    |
| 5 Gampong Jawa  | -                         | -    | -  | -    | -                     | -    |
| 6 Gampong Pande | -                         | -    | -  | -    | -                     | -    |
| Kuta Raja       | -                         | -    | -  | -    | -                     | -    |

Sumber: BPS, Pendataan Potensi Desa (Podes) 2020

**Tabel 1.7** Banyaknya Korban Jiwa Akibat Kejadian Bencana Alam Menurut Desa dan Jenis Bencana Alam di Kecamatan Kuta Raja, 2019 - 2020\*

| Gampong         | Gempa Bumi |         | Tsunami |         | Gunung Meletus |      | Tanah Longsor |      |
|-----------------|------------|---------|---------|---------|----------------|------|---------------|------|
|                 | 2019       | 2020    | 2019    | 2020    | 2019           | 2020 | 2019          | 2020 |
|                 | (1)        | (2) (3) | (4) (5) | (6) (7) | (8) (9)        |      |               |      |
| 1 Lampaseh Aceh | -          | -       | -       | -       | -              | -    | -             | -    |
| 2 Merduati      | -          | -       | -       | -       | -              | -    | -             | -    |
| 3 Keudah        | -          | -       | -       | -       | -              | -    | -             | -    |
| 4 Peulanggahan  | -          | -       | -       | -       | -              | -    | -             | -    |
| 5 Gampong Jawa  | -          | -       | -       | -       | -              | -    | -             | -    |
| 6 Gampong Pande | -          | -       | -       | -       | -              | -    | -             | -    |
| Kuta Raja       | -          | -       | -       | -       | -              | -    | -             | -    |

Keterangan : \*) Periode Januari - Desember 2019 ;  
Periode Januari - Mei 2020

## Geografis

Lanjutan Tabel 1.7

| Gampong         | Banjir |      | Banjir Bandang |      | Kekeringan Lahan |      |
|-----------------|--------|------|----------------|------|------------------|------|
|                 | 2019   | 2020 | 2019           | 2020 | 2019             | 2020 |
|                 | (10)   | (11) | (12)           | (13) | (14)             | (15) |
| 1 Lampaseh Aceh | -      | -    | -              | -    | -                | -    |
| 2 Merduati      | -      | -    | -              | -    | -                | -    |
| 3 Keudah        | -      | -    | -              | -    | -                | -    |
| 4 Peulanggahan  | -      | -    | -              | -    | -                | -    |
| 5 Gampong Jawa  | -      | -    | -              | -    | -                | -    |
| 6 Gampong Pande | -      | -    | -              | -    | -                | -    |
| Kuta Raja       | -      | -    | -              | -    | -                | -    |



**Lanjutan Tabel 1.7**

| Gampong         | Kebakaran Hutan dan Lahan |      | Angin Puyuh/<br>Puting Beliung/<br>Topan |      | Gelombang Pasang Laut |      |
|-----------------|---------------------------|------|--|------|-----------------------|------|
|                 | 2019                      | 2020 | 2019                                     | 2020 | 2019                  | 2020 |
| (1)             | (16)                      | (17) | (18)                                     | (19) | (20)                  | (21) |
| 1 Lampaseh Aceh | -                         | -    | -  | -    | -                     | -    |
| 2 Merduati      | -                         | -    | -  | -    | -                     | -    |
| 3 Keudah        | -                         | -    | -  | -    | -                     | -    |
| 4 Peulanggahan  | -                         | -    | -  | -    | -                     | -    |
| 5 Gampong Jawa  | -                         | -    | -  | -    | -                     | -    |
| 6 Gampong Pande | -                         | -    | -  | -    | -                     | -    |
| Kuta Raja       | -                         | -    | -  | -    | -                     | -    |

Sumber: BPS, Pendataan Potensi Desa (Podes) 2020

## Geografis

**Tabel 1.8** Keberadaan Fasilitas/Upaya Antisipasi/Mitigasi Bencana Alam Menurut Desa di Kecamatan Kuta Raja, 2020

| Desa            | Sistem Peringatan Dini Bencana Alam | Sistem Peringatan Dini Khusus Tsunami | Perlengkapan Keselamatan |
|-----------------|-------------------------------------|---------------------------------------|--------------------------|
| (1)             | (2)                                 | (3)                                   | (4)                      |
| 1 Lampaseh Aceh | Tidak Ada                           | Tidak Ada                             | Tidak Ada                |
| 2 Merduati      | Tidak Ada                           | Tidak Ada                             | Tidak Ada                |
| 3 Keudah        | Ada                                 | Tidak Ada                             | Tidak Ada                |
| 4 Peulanggahan  | Tidak Ada                           | Tidak Ada                             | Tidak Ada                |
| 5 Gampong Jawa  | Tidak Ada                           | Tidak Ada                             | Tidak Ada                |
| 6 Gampong Pande | Tidak Ada                           | Tidak Ada                             | Tidak Ada                |

**Lanjutan Tabel 1.8**

| Desa            | Rambu-rambu dan Jalur Evakuasi Bencana | Pembuatan, Perawatan, atau Normalisasi: Sungai, Kanal, Tanggul, Parit, Drainase, Waduk, Pantai, dll |
|-----------------|--|---|
| (1)             | (5)                                    | (6)   |
| 1 Lampaseh Aceh | Ada                                    | Tidak Ada   |
| 2 Merduati      | Ada                                    | Tidak Ada   |
| 3 Keudah        | Ada                                    | Tidak Ada   |
| 4 Peulanggahan  | Ada                                    | Tidak Ada   |
| 5 Gampong Jawa  | Ada                                    | Tidak Ada   |
| 6 Gampong Pande | Ada                                    | Tidak Ada   |

Sumber: BPS, Pendataan Potensi Desa (Podes) 2020



# BAB II

# PEMERINTAHAN

KEUCHIK, SEKGAM, KADUS, TUHA PEUT

<https://bandaacehkota.bps.go.id>





**Tabel 2.1** Status Daerah Menurut Gampong Dalam Kecamatan Kuta Raja Tahun 2020

|   | Gampong       | Status Daerah |
|---|---------------|---------------|
|   | (1)           | (2)           |
| 1 | Lampaseh Kota | Perkotaan     |
| 2 | Merduati      | Perkotaan     |
| 3 | Keudah        | Perkotaan     |
| 4 | Peulanggahan  | Perkotaan     |
| 5 | Gampong Jawa  | Perkotaan     |
| 6 | Gampong Pande | Perkotaan     |

Sumber: BPS Kota Banda Aceh

## Pemerintahan

**Tabel 2.2** Nama Mukim, Gampong, dan Dusun Dalam Kecamatan Kuta Raja Tahun 2020

| Mukim           | Gampong         | Nama Dusun    |
|-----------------|-----------------|---------------|
| (1)             | (2)             | (3)           |
| 1. Tgk Dianjong | 1 Lampaseh Kota | 1 Pendidikan  |
|                 |                 | 2 Muhajirin   |
|                 |                 | 3 Mina        |
|                 |                 | 4 Pasantren   |
|                 |                 | 5 Mesjid      |
|                 | 2 Merduati      | 1 Kemuning    |
|                 |                 | 2 Sedap Malam |
|                 |                 | 3 Melati      |
|                 |                 | 4 Mawar       |
|                 |                 | 5 Seroja      |
|                 | 3 Keudah        | 1 Kamboja     |
|                 |                 | 2 Beringin    |
|                 |                 | 3 Cemara      |
|                 |                 | 4 Kenari      |
|                 |                 | 5 Kemuning    |



Lanjutan Tabel 2.2

| Mukim | Gampong         | Nama Dusun   |
|-------|-----------------|--|
| (1)   | (2)             | (3)  |
|       | 4 Peulanggahan  | 1 T Dianjong<br>2 Laksana<br>3 Abdul Chatib<br>4 Tgk Ijo<br>5 Syah Bandar    |
|       | 5 Gampong Jawa  | 1 Tgk Muda<br>2 Tuan Dibanda<br>3 Said Usman<br>4 Hamzah Yunus<br>5 Lamnyong |
|       | 6 Gampong Pande | 1 Kandang<br>2 Meugat<br>3 Raja Sieuro<br>4 Cut Ajalil                       |

Sumber: Kantor Kecamatan Kuta Raja

## Pemerintahan

**Tabel 2.3** Nama Camat, Pendidikan, dan Masa Jabatan di Kecamatan Kuta Raja Sejak Tahun 2000 – 2020

|   | Nama Camat               | Pendidikan | Masa Jabatan    |
|---|--------------------------|------------|-----------------|
|   | (1)                      | (2)        | (3)             |
| 1 | Drs. Dwi Putrasyah       | S1         | 2000 – 2005     |
| 2 | Drs. M. Diwarsyah        | S1         | 2005 – 2008     |
| 3 | Ria Jelmanita, S.Sos     | S1         | 2008 – 2013     |
| 4 | Yusnardi, S.STP, M.Si    | S2         | 2013 – 2018     |
| 5 | Maswani, S.STP           | S2         | 2018 – 2018     |
| 6 | Wahyudi, S.STP           | S1         | 2018 – 2019     |
| 7 | Arie Januar, S.STP, M.Si | S2         | 2019 – sekarang |

Sumber: Kantor Kecamatan Kuta Raja

**Tabel 2.4** Daftar Pegawai pada Sekretariat Kecamatan Kuta Raja Menurut Jabatan dan Pangkat Tahun 2020

|    | Nama                     | Jabatan                                       | Pangkat/Golongan |     |     |     |
|----|--------------------------|---|------------------|-----|-----|-----|
|    |                          |   | I                | II  | III | IV  |
|    | (1)                      | (2)   | (3)              | (4) | (5) | (6) |
| 1  | Arie Januar, S.STP, M.Si | Camat   |                  |     |     | ✓   |
| 2  | Eka Hermayanti, S.STP    | Sekcam  |                  |     |     | ✓   |
| 3  | Turmizi                  | Kasi. Pemberdayaan Masy dan Gampong           |                  |     | ✓   |     |
| 4  | Agus Priyadi, S.STP      | Kasi. Pemerintah Mukim dan Gampong            |                  |     | ✓   |     |
| 5  | Sujasman, SE             | Kasi Trantib                                  |                  |     |     |     |
| 6  | Reni Hayati, SP          | Kasi. Pelayanan Umum Kerja Sama dan Informasi |                  |     | ✓   |     |
| 7  | Erlinawati, SH           | Kasi. Pelaksanaan Keistimewaan Aceh           |                  |     | ✓   |     |
| 8  | Yulie, A.Md              | Kasubbag. Umum, Kepegawaian dan Aset          |                  |     | ✓   |     |
| 9  | Zulkhaira                | Kasubbag. Pelaporan dan Keuangan              |                  |     | ✓   |     |
| 10 | Defilia Fillian          | Staf  |                  |     | ✓   |     |
| 11 | Ahmad Perkasa            | Staf  |                  |     | ✓   |     |
| 12 | Fauzi                    | Staf  |                  |     | ✓   |     |
| 13 | Zahara                   | Staf  |                  |     | ✓   |     |
| 14 | Iwan Setiawan            | Staf  |                  | ✓   |     |     |
| 15 | Faisal                   | Staf  |                  | ✓   |     |     |
| 16 | Amirullah                | Staf  |                  | ✓   |     |     |
| 17 | Marnija Diansyah         | Honoror                                       |                  |     |     |     |
| 18 | Azharuddin               | Kontrak                                       |                  |     |     |     |

Sumber: Kantor Camat Kuta Raja

## Pemerintahan

**Tabel 2.5** Nama Keuchik dan Pendidikan yang Ditamatkan Menurut Gampong dalam Kecamatan Kuta Raja Tahun 2020

| Gampong         | Nama Kepala Gampong | Pendidikan Yang Ditamatkan |
|-----------------|---------------------|----------------------------|
| (1)             | (2)                 | (3)                        |
| 1 Lampaseh Kota | H. Masri Gade, SH   | S1                         |
| 2 Merduati      | Muchtar             | SMA                        |
| 3 Keudah        | Marlidon, ST        | S1                         |
| 4 Peulanggahan  | Ferdiansyah         | SMA                        |
| 5 Gampong Jawa  | Muchlis             | SMA                        |
| 6 Gampong Pande | Sujasman SE         | S1                         |

Sumber: Kantor Camat Kuta Raja

**Tabel 2.6** Jumlah Fasilitas Pemerintahan Gampong Dalam Kecamatan Kuta Raja Tahun 2020

| Gampong         | Kantor Pemerintahan Gampong | Balai Gampong |
|-----------------|-----------------------------|---------------|
| (1)             | (2)                         | (3)           |
| 1 Lampaseh Kota | 1                           | 1             |
| 2 Merduati      | 1                           | 1             |
| 3 Keudah        | 1                           | 1             |
| 4 Peulanggahan  | 1                           | 1             |
| 5 Gampong Jawa  | 1                           | 1             |
| 6 Gampong Pande | 1                           | 1             |
| 2020            | 6                           | 6             |
| 2019            | 6                           | -             |
| 2018            | 6                           | -             |

Sumber: Podes

## Pemerintahan

**Tabel 2.7** Jumlah Aparat Gampong Dalam Kecamatan Kuta Raja Tahun 2020

|   | Gampong       | Keuchik | Sekretaris Gampong | Kepala Dusun | Tuha Peut |
|---|---------------|---------|--------------------|--------------|-----------|
|   | (1)           | (2)     | (3)                | (4)          | (5)       |
| 1 | Lampaseh Kota | 1       | 1                  | 5            | 5         |
| 2 | Merduati      | 1       | 1                  | 5            | 9         |
| 3 | Keudah        | 1       | 1                  | 5            | 5         |
| 4 | Peulanggahan  | 1       | 1                  | 5            | 8         |
| 5 | Gampong Jawa  | 1       | 1                  | 5            | 9         |
| 6 | Gampong Pande | 1       | 1                  | 4            | 7         |
|   | 2020          | 6       | 6                  | 29           | 43        |
|   | 2019          | 6       | 6                  | 29           | 43        |
|   | 2018          | 6       | 6                  | 29           | 43        |

Sumber: BPS, Pendataan Potensi Desa (Podes) 2020

**Tabel 2.8** Target dan Realisasi APBG Menurut Gampong Dalam Kecamatan Kuta Raja Tahun 2020

|   | Gampong       | Target        | Realisasi     | Persentase |
|---|---------------|---------------|---------------|------------|
|   | (1)           | (2)           | (3)           | (4)        |
| 1 | Lampaseh Kota | 1 345 235 640 | 1 277 260 146 | 95         |
| 2 | Merduati      | 1 411 093 152 | 1 339 968 689 | 95         |
| 3 | Keudah        | 1 351 057 278 | 1 281 308 752 | 95         |
| 4 | Peulanggahan  | 1 503 212 876 | 1 419 066 461 | 94         |
| 5 | Gampong Jawa  | 2 191 457 168 | 1 467 306 890 | 95         |
| 6 | Gampong Pande | 1 550 663 226 | 1 467 306 890 | 95         |

Sumber: DPMG Kota Banda Aceh







# **BAB III**

# **KEPENDUDUKAN**

*Jumlah Penduduk, Sex Ratio*



**Tabel 3.1** Luas Gampong, Jumlah Penduduk, dan Rata-rata Penduduk per Ha Menurut Gampong Dalam Kecamatan Kuta Raja Tahun 2020

|   | Gampong       | Luas Gampong (Ha) | Jumlah Penduduk (Jiwa) | Rata-rata Penduduk per Ha |
|---|---------------|-------------------|------------------------|---------------------------|
|   | (1)           | (2)               | (3)                    | (4)                       |
| 1 | Lampaseh Kota | 23                | 2 456                  | 107                       |
| 2 | Merduati      | 30,3              | 3 015                  | 99,5                      |
| 3 | Keudah        | 19                | 2 652                  | 140                       |
| 4 | Peulanggahan  | 47,2              | 2 982                  | 63                        |
| 5 | Gampong Jawa  | 81,4              | 3 125                  | 39                        |
| 6 | Gampong Pande | 187,5             | 1 061                  | 6                         |
|   | 2020          | 388,30            | 15 291                 | 39                        |

Sumber: Hasil Sensus Penduduk Tahun 2020

(\*) BPS Kota Banda Aceh

## Kependudukan

**Tabel 3.2** Sebaran Penduduk dan Luas Wilayah Menurut Gampong dalam Kecamatan Kuta Raja Tahun 2020

|   | Gampong       | Penduduk (%) | Luas Wilayah (%) |
|---|---------------|--------------|------------------|
|   | (1)           | (2)          | (3)              |
| 1 | Lampaseh Kota | 16,06        | 5,92             |
| 2 | Merduati      | 19,72        | 7,80             |
| 3 | Keudah        | 17,34        | 4,89             |
| 4 | Peulanggahan  | 19,5         | 12,16            |
| 5 | Gampong Jawa  | 20,44        | 20,96            |
| 6 | Gampong Pande | 6,94         | 48,29            |
|   | Kuta Raja     | 100,00       | 100,00           |

Sumber: Hasil Sensus Penduduk Tahun 2020

(\*) BPS Kota Banda Aceh

**Tabel 3.3** Jumlah Penduduk Menurut Jenis Kelamin dan *Sex Ratio* Dalam Kecamatan Kuta Raja Tahun 2020

| Gampong         | Jumlah Penduduk |           | Jumlah | <i>Sex Ratio</i><br>(L/P) |
|-----------------|-----------------|-----------|--------|---------------------------|
|                 | Laki-Laki       | Perempuan |        |                           |
| (1)             | (2)             | (3)       | (4)    | (5)                       |
| 1 Lampaseh Kota | 1 288           | 1 168     | 2 456  | 110,30                    |
| 2 Merduati      | 1 517           | 1 498     | 3 015  | 101,30                    |
| 3 Keudah        | 1 365           | 1 287     | 2 652  | 106,10                    |
| 4 Peulanggahan  | 1 500           | 1 482     | 2 982  | 101,20                    |
| 5 Gampong Jawa  | 1 590           | 1 535     | 3 125  | 103,60                    |
| 6 Gampong Pande | 548             | 513       | 1 061  | 106,80                    |
| 2020            | 7 808           | 7 483     | 15 291 | 104,30                    |
| 2019            | 7 432           | 6 468     | 13 900 | 114,90                    |
| 2018            | 7 292           | 6 340     | 13 632 | 115,02                    |

Sumber: Hasil Sensus Penduduk Tahun 2020

(\*) BPS Kota Banda Aceh

## Kependudukan

**Tabel 3.4** Jumlah Penduduk Menurut Kelompok Umur dan Jenis Kelamin Dalam Kecamatan Kuta Raja Tahun 2020

| Kelompok Umur | Laki-laki | Perempuan | Total  |
|---------------|-----------|-----------|--------|
| (1)           | (2)       | (3)       | (4)    |
| 0 – 14        | 2 537     | 2 485     | 5 022  |
| 15 – 64       | 5 099     | 4 840     | 9 939  |
| 65+           | 172       | 158       | 330    |
| 2020          | 7 808     | 7 483     | 15 291 |
| 2019          | 7 432     | 6 468     | 13 900 |
| 2018          | 7 292     | 6 340     | 13 632 |

Sumber: Hasil Sensus Penduduk Tahun 2020

(\*) BPS Kota Banda Aceh

**Tabel 3.5** Jumlah Penduduk Menurut Gampong Dalam Kecamatan Kuta Raja Tahun 2016 – 2020

|   | Gampong       | 2016   | 2017   | 2018   | 2019   | 2020   |
|---|---------------|--------|--------|--------|--------|--------|
|   | (1)           | (2)    | (3)    | (4)    | (5)    | (6)    |
| 1 | Lampaseh Kota | 2 401  | 2 448  | 2 497  | 2 547  | 2 456  |
| 2 | Merduati      | 3 213  | 3 278  | 3 342  | 3 407  | 3 015  |
| 3 | Keudah        | 1 670  | 1 702  | 1 737  | 1 770  | 2 652  |
| 4 | Peulanggahan  | 2 359  | 2 406  | 2 453  | 2 502  | 2 982  |
| 5 | Gampong Jawa  | 2 762  | 2 816  | 2 872  | 2 929  | 3 125  |
| 6 | Gampong Pande | 702    | 717    | 731    | 745    | 1 061  |
|   | Jumlah        | 13 107 | 13 365 | 13 632 | 13 900 | 15 291 |

Sumber: BPS Kota Banda Aceh

## Kependudukan

**Tabel 3.6** Jumlah Penduduk yang Lahir Menurut Gampong Dalam Kecamatan Kuta Raja Tahun 2020

| Gampong         | Jan | Feb | Mar | Apr | Mei | Jun | Jul |
|-----------------|-----|-----|-----|-----|-----|-----|-----|
| (1)             | (2) | (3) | (4) | (5) | (6) | (7) | (8) |
| 1 Lampaseh Kota | 5   | 15  | 3   | 4   | 7   | -   | 2   |
| 2 Merduati      | 9   | 10  | 8   | 2   | 3   | 9   | 6   |
| 3 Keudah        | 6   | 10  | 9   | 7   | 1   | 11  | 9   |
| 4 Peulanggahan  | 1   | 5   | 6   | 5   | 5   | 6   | 7   |
| 5 Gampong Jawa  | 9   | 9   | 12  | 7   | 2   | 14  | 9   |
| 6 Gampong Pande | 4   | 2   | 4   | 2   | 4   | 3   | 3   |
| Jumlah          | 34  | 51  | 42  | 27  | 22  | 43  | 36  |



**Lanjutan Tabel 3.6**

|   | Gampong       | Agt | Sept | Okt  | Nov  | Des  | Total |
|---|---------------|-----|------|------|------|------|-------|
|   | (1)           | (9) | (10) | (11) | (12) | (13) | (14)  |
| 1 | Lampaseh Kota | 6   | 4    | 5    | 5    |      | 56    |
| 2 | Merduati      | 2   | 8    | 2    | 11   |      | 70    |
| 3 | Keudah        | 4   | 5    | 3    | 5    |      | 70    |
| 4 | Peulanggahan  | 8   | 6    | 6    | 8    |      | 63    |
| 5 | Gampong Jawa  | 1   | 6    | 7    | 7    |      | 83    |
| 6 | Gampong Pande | -   | 1    | 3    | 1    |      | 27    |
|   | Jumlah        | 21  | 30   | 26   | 37   | -    | 369   |

Catatan : Untuk Bulan Desember tidak dapat dilakukan penarikan data, dikarenakan sudah diterapkannya SIAK Terpusat

Sumber : Dinas Kependudukan dan Pencatatan Sipil Kota Banda Aceh

## Kependudukan

**Tabel 3.7** Jumlah Penduduk yang Meninggal Menurut Gampong Dalam Kecamatan Kuta Raja Tahun 2020

| Gampong         | Jan | Feb | Mar | Apr | Mei | Jun | Jul |
|-----------------|-----|-----|-----|-----|-----|-----|-----|
| (1)             | (2) | (3) | (4) | (5) | (6) | (7) | (8) |
| 1 Lampaseh Kota | 3   | 1   | -   | 1   | -   | 1   | -   |
| 2 Merduati      | 1   | -   | -   | 3   | -   | 3   | 3   |
| 3 Keudah        | -   | 4   | 1   | 2   | 1   | 1   | 2   |
| 4 Peulanggahan  | 1   | -   | -   | -   | -   | 2   | 1   |
| 5 Gampong Jawa  | 1   | -   | 2   | 5   | -   | 1   | 1   |
| 6 Gampong Pande | -   | -   | 1   | -   | 1   | 1   | -   |
| Jumlah          | 6   | 5   | 4   | 11  | 2   | 9   | 7   |

**Lanjutan Tabel 3.7**

|   | Gampong       | Agt | Sept | Okt  | Nov  | Des  | Total |
|---|---------------|-----|------|------|------|------|-------|
|   | (1)           | (9) | (10) | (11) | (12) | (13) | (14)  |
| 1 | Lampaseh Kota | -   | 2    | 2    | 1    | 3    | 14    |
| 2 | Merduati      | -   | 3    | 1    | -    | 1    | 15    |
| 3 | Keudah        | 1   | -    | -    | 1    | -    | 13    |
| 4 | Peulanggahan  | -   | -    | -    | 1    | 2    | 7     |
| 5 | Gampong Jawa  | 2   | 2    | 1    | -    | 2    | 17    |
| 6 | Gampong Pande | -   | -    | -    | -    | -    | 3     |
|   | Jumlah        | 3   | 7    | 4    | 3    | 8    | 69    |

Sumber : Dinas Kependudukan dan Pencatatan Sipil Kota Banda Aceh

## Kependudukan

**Tabel 3.8** Jumlah Penduduk yang Pindah Menurut Gampong Dalam Kecamatan Kuta Raja Tahun 2020

| Gampong         | Jan | Feb | Mar | Apr | Mei | Jun | Jul |
|-----------------|-----|-----|-----|-----|-----|-----|-----|
| (1)             | (2) | (3) | (4) | (5) | (6) | (7) | (8) |
| 1 Lampaseh Kota | 4   | 1   | 8   | 12  | 2   | 21  | -   |
| 2 Merduati      | 3   | 5   | 10  | 6   | 13  | 28  | 5   |
| 3 Keudah        | 6   | 8   | 10  | 14  | 1   | 24  | 4   |
| 4 Peulanggahan  | 8   | 9   | 9   | 14  | 1   | 31  | 9   |
| 5 Gampong Jawa  | 8   | 5   | 3   | 8   | -   | 10  | 23  |
| 6 Gampong Pande | 7   | 1   | 3   | -   | -   | 4   | 1   |
| Jumlah          | 36  | 29  | 43  | 54  | 17  | 118 | 42  |

**Lanjutan Tabel 3.8**

|   | Gampong       | Agt | Sept | Okt  | Nov  | Des  | Total |
|---|---------------|-----|------|------|------|------|-------|
|   | (1)           | (9) | (10) | (11) | (12) | (13) | (14)  |
| 1 | Lampaseh Kota | 4   | 10   | 10   | 3    | 4    | 79    |
| 2 | Merduati      | 4   | 10   | 7    | 5    | 8    | 104   |
| 3 | Keudah        | 7   | 7    | 1    | 11   | 6    | 99    |
| 4 | Peulanggahan  | 11  | 6    | 4    | 4    | 11   | 117   |
| 5 | Gampong Jawa  | 10  | 13   | 8    | 6    | 3    | 97    |
| 6 | Gampong Pande | 0   | 0    | 5    | 0    | 5    | 26    |
|   | Jumlah        | 36  | 46   | 35   | 29   | 37   | 522   |

Sumber : Dinas Kependudukan dan Pencatatan Sipil Kota Banda Aceh

## Kependudukan

**Tabel 3.9** Jumlah Penduduk yang Datang Menurut Gampong Dalam Kecamatan Kuta Raja Tahun 2020

| Gampong         | Jan | Feb | Mar | Apr | Mei | Jun | Jul |
|-----------------|-----|-----|-----|-----|-----|-----|-----|
| (1)             | (2) | (3) | (4) | (5) | (6) | (7) | (8) |
| 1 Lampaseh Kota | 17  | 1   | 12  | 13  | 3   | 1   | 4   |
| 2 Merduati      | 4   | 4   | -   | 18  | 7   | 10  | 15  |
| 3 Keudah        | 11  | 11  | 4   | 3   | 6   | 16  | 3   |
| 4 Peulanggahan  | 10  | 7   | 1   | 4   | 3   | 11  | 7   |
| 5 Gampong Jawa  | 1   | 7   | 9   | 11  | -   | 17  | 9   |
| 6 Gampong Pande | 2   | 3   | 1   | -   | -   | 6   | 3   |
| Jumlah          | 45  | 33  | 27  | 49  | 19  | 61  | 41  |

**Lanjutan Tabel 3.9**

|   | Gampong       | Agt | Sept | Okt  | Nov  | Des  | Total |
|---|---------------|-----|------|------|------|------|-------|
|   | (1)           | (9) | (10) | (11) | (12) | (13) | (14)  |
| 1 | Lampaseh Kota | 8   | 8    | 4    | 6    | 4    | 81    |
| 2 | Merduati      | 4   | 17   | 1    | 5    | 7    | 92    |
| 3 | Keudah        | 6   | 6    | 5    | 16   | 7    | 94    |
| 4 | Peulanggahan  | 7   | 5    | 8    | 3    | 5    | 71    |
| 5 | Gampong Jawa  | 2   | 0    | 0    | 5    | 2    | 63    |
| 6 | Gampong Pande | 0   | 4    | 0    | 0    | 4    | 23    |
|   | Jumlah        | 27  | 40   | 18   | 35   | 29   | 424   |

Sumber : Dinas Kependudukan dan Pencatatan Sipil Kota Banda Aceh





# BAB IV SOSIAL

Pendidikan, Peribadatan, Kesehatan,  
Olah Raga

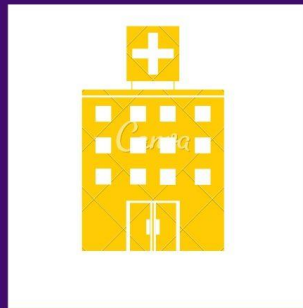



#### 4.1 PENDIDIKAN

**Tabel 4.1.1** Banyaknya Sekolah Dasar (SD) Menurut Gampong di Kecamatan Kuta Raja, 2020

|   | Gampong       | Negeri | Swasta | Jumlah |
|---|---------------|--------|--------|--------|
|   | (1)           | (2)    | (3)    | (4)    |
| 1 | Lampaseh Aceh | -      | -      | -      |
| 2 | Merduati      | 2      | 1      | 3      |
| 3 | Keudah        | 1      | -      | 1      |
| 4 | Peulanggahan  | 1      | -      | 1      |
| 5 | Gampong Jawa  | 1      | -      | 1      |
| 6 | Gampong Pande | -      | -      | -      |
|   | Kuta Raja     | 5      | 1      | 6      |

Sumber: BPS, Pendataan Potensi Desa (Podes) 2020

## Sosial

**Tabel 4.1.2** Banyaknya Madrasah Ibtidaiyah (MI) Menurut Gampong di Kecamatan Kuta Raja, 2020

|   | Gampong       | Negeri | Swasta | Jumlah |
|---|---------------|--------|--------|--------|
|   | (1)           | (2)    | (3)    | (4)    |
| 1 | Lampaseh Aceh | -      | -      | -      |
| 2 | Merduati      | -      | 1      | 1      |
| 3 | Keudah        | -      | -      | -      |
| 4 | Peulanggahan  | -      | -      | -      |
| 5 | Gampong Jawa  | -      | -      | -      |
| 6 | Gampong Pande | -      | -      | -      |
|   | Kuta Raja     | -      | 1      | 1      |

Sumber: BPS, Pendataan Potensi Desa (Podes) 2020

**Tabel 4.1.3** Banyaknya Sekolah Menengah Pertama (SMP) Menurut Gampong di Kecamatan Kuta Raja, 2020

|   | Gampong       | Negeri | Swasta | Jumlah |
|---|---------------|--------|--------|--------|
|   | (1)           | (2)    | (3)    | (4)    |
| 1 | Lampaseh Aceh | -      | -      | -      |
| 2 | Merduati      | -      | 1      | 1      |
| 3 | Keudah        | -      | -      | -      |
| 4 | Peulanghahan  | -      | -      | -      |
| 5 | Gampong Jawa  | 1      | -      | 1      |
| 6 | Gampong Pande | -      | -      | -      |
|   | Kuta Raja     | 1      | 1      | 2      |

Sumber: BPS, Pendataan Potensi Desa (Podes) 2020

## Sosial

**Tabel 4.1.4** Banyaknya Madrasah Tsanawiyah (MTs) Menurut Gampong di Kecamatan Kuta Raja, 2020

|   | Gampong       | Negeri | Swasta | Jumlah |
|---|---------------|--------|--------|--------|
|   | (1)           | (2)    | (3)    | (4)    |
| 1 | Lampaseh Aceh | -      | -      | -      |
| 2 | Merduati      | -      | -      | -      |
| 3 | Keudah        | -      | -      | -      |
| 4 | Peulanggahan  | -      | -      | -      |
| 5 | Gampong Jawa  | -      | -      | -      |
| 6 | Gampong Pande | -      | -      | -      |
|   | Kuta Raja     | -      | -      | -      |

Sumber: BPS, Pendataan Potensi Desa (Podes) 2020

**Tabel 4.1.5** Banyaknya Sekolah Menengah Atas (SMA) Menurut Gampong di Kecamatan Kuta Raja, 2020

|   | Gampong       | Negeri | Swasta | Jumlah |
|---|---------------|--------|--------|--------|
|   | (1)           | (2)    | (3)    | (4)    |
| 1 | Lampaseh Aceh | 1      | -      | 1      |
| 2 | Merduati      | -      | -      | -      |
| 3 | Keudah        | -      | -      | -      |
| 4 | Peulanghahan  | -      | -      | -      |
| 5 | Gampong Jawa  | 1      | -      | 1      |
| 6 | Gampong Pande | -      | -      | -      |
|   | Kuta Raja     | 2      | -      | 2      |

Sumber: BPS, Pendataan Potensi Desa (Podes) 2020

## Sosial

**Tabel 4.1.6** Banyaknya Madrasah Aliyah (MA) Menurut Gampong di Kecamatan Kuta Raja, 2020

|   | Gampong       | Negeri | Swasta | Jumlah |
|---|---------------|--------|--------|--------|
|   | (1)           | (2)    | (3)    | (4)    |
| 1 | Lampaseh Aceh | -      | -      | -      |
| 2 | Merduati      | -      | -      | -      |
| 3 | Keudah        | -      | -      | -      |
| 4 | Peulanggahan  | -      | -      | -      |
| 5 | Gampong Jawa  | -      | -      | -      |
| 6 | Gampong Pande | -      | -      | -      |
|   | Kuta Raja     | -      | -      | -      |

Sumber: BPS, Pendataan Potensi Desa (Podes) 2020



**Tabel 4.1.7** Banyaknya Sekolah Menengah Kejuruan (SMK) Menurut Gampong di Kecamatan Kuta Raja, 2020

|   | Gampong       | Negeri | Swasta | Jumlah |
|---|---------------|--------|--------|--------|
|   | (1)           | (2)    | (3)    | (4)    |
| 1 | Lampaseh Aceh | -      | -      | -      |
| 2 | Merduati      | -      | -      | -      |
| 3 | Keudah        | -      | -      | -      |
| 4 | Peulanghahan  | -      | -      | -      |
| 5 | Gampong Jawa  | -      | -      | -      |
| 6 | Gampong Pande | -      | -      | -      |
|   | Kuta Raja     | -      | -      | -      |

Sumber: BPS, Pendataan Potensi Desa (Podes) 2020

## Sosial

**Tabel 4.1.8** Banyaknya Akademi/Perguruan Tinggi Menurut Gampong di Kecamatan Kuta Raja, 2020

|   | Gampong       | Negeri | Swasta | Jumlah |
|---|---------------|--------|--------|--------|
|   | (1)           | (2)    | (3)    | (4)    |
| 1 | Lampaseh Aceh | -      | -      | -      |
| 2 | Merduati      | -      | 1      | 1      |
| 3 | Keudah        | -      | -      | -      |
| 4 | Peulanggahan  | -      | -      | -      |
| 5 | Gampong Jawa  | -      | -      | -      |
| 6 | Gampong Pande | -      | -      | -      |
|   | Kuta Raja     | -      | 1      | 1      |

Sumber: BPS, Pendataan Potensi Desa (Podes) 2020

**Tabel 4.1.9** Kemudahan Untuk Mencapai Sarana Pendidikan Terdekat Bagi Gampong yang Tidak ada Sarana Pendidikan Menurut Gampong dan Jenjang Pendidikan di Kecamatan Kuta Raja, 2020

|           | Gampong       | SD    | MI    | SMP   | Mts   |
|-----------|---------------|-------|-------|-------|-------|
|           | (1)           | (2)   | (3)   | (4)   | (5)   |
| 1         | Lampaseh Aceh | Mudah | Mudah | Mudah | Mudah |
| 2         | Merduati      | -     | -     | -     | Mudah |
| 3         | Keudah        | -     | Mudah | Mudah | Mudah |
| 4         | Peulanghahan  | -     | Mudah | Mudah | Mudah |
| 5         | Gampong Jawa  | -     | Mudah | -     | Mudah |
| 6         | Gampong Pande | Mudah | Mudah | Mudah | Mudah |
| Kuta Raja |               |       |       |       |       |

## Sosial

Lanjutan Tabel 4.1.9

|           | Gampong       | SMA   | MA    | SMK   | Akademi/<br>Perguruan<br>Tinggi |
|-----------|---------------|-------|-------|-------|---------------------------------|
|           | (1)           | (6)   | (7)   | (8)   | (9)                             |
| 1         | Lampaseh Aceh | -     | Mudah | Mudah | Mudah                           |
| 2         | Merduati      | Mudah | Mudah | Mudah | -                               |
| 3         | Keudah        | Mudah | Mudah | Mudah | Mudah                           |
| 4         | Peulanggahan  | Mudah | Mudah | Mudah | Mudah                           |
| 5         | Gampong Jawa  | -     | Mudah | Mudah | Mudah                           |
| 6         | Gampong Pande | Mudah | Mudah | Mudah | Mudah                           |
| Kuta Raja |               |       |       |       |                                 |

Sumber: BPS, Pendataan Potensi Desa (Podes) 2020

**Tabel 4.1.10** Daftar Nama Dayah Menurut Gampong Dalam Kecamatan Kuta Raja Tahun 2020

| Gampong         | Nama Dayah                         | Alamat   |
|-----------------|------------------------------------|--|
| (1)             | (2)                                | (3)  |
| 1 Peulanggahan  | Dayah Darul Mufadzal Al Aziziyah   | Jl Cut A Djalil Dusun Laksamana, Gampong Peulanggahan, Kec Kuta Raja |
| 2 Gampong Jawa  | Raudhatul Muttaqin Al Fata         | Jln. Nyak Raden No.16, Gampong Jawa, Kec. Kutaraja                   |
| 3 Gampong Pande | Dayah Misbahus Shalihin Al-Waliyah | Jln. Tgk. Dikandang Dusun Meugat, Kec. Kuta Raja Kota Banda Aceh     |

Sumber: Dinas Pendidikan Dayah Kota Banda Aceh

## Sosial

### 4.2. KESEHATAN

**Tabel 4.2.1** Banyaknya Sarana Kesehatan Menurut Gampong dan Jenis Sarana Kesehatan di Kecamatan Kuta Raja, 2020

| Gampong         | Rumah Sakit | Rumah Sakit Bersalin | Poliklinik/Balai Pengobatan |
|-----------------|-------------|----------------------|-----------------------------|
| (1)             | (2)         | (3)                  | (4)                         |
| 1 Lampaseh Aceh | -           | -                    | 1                           |
| 2 Merduati      | -           | -                    | -                           |
| 3 Keudah        | -           | -                    | -                           |
| 4 Peulanggahan  | -           | -                    | -                           |
| 5 Gampong Jawa  | -           | -                    | -                           |
| 6 Gampong Pande | -           | -                    | -                           |
| Kuta Raja       | -           | -                    | 1                           |

Sumber: BPS, Pendataan Potensi Desa (Podes) 2020

Lanjutan Tabel 4.2.1

|   | Gampong       | Puskesmas  |                  | Apotek |
|---|---------------|------------|------------------|--------|
|   |               | Rawat Inap | Tanpa Rawat Inap |        |
|   | (1)           | (5)        | (6)              | (7)    |
| 1 | Lampaseh Aceh | -          | 1                | 1      |
| 2 | Merduati      | -          | -                | 2      |
| 3 | Keudah        | -          | -                | -      |
| 4 | Peulanghahan  | -          | -                | -      |
| 5 | Gampong Jawa  | -          | -                | -      |
| 6 | Gampong Pande | -          | -                | -      |
|   | Kuta Raja     | -          | 1                | 3      |

Sumber: BPS, Pendataan Potensi Desa (Podes) 2020

## Sosial

**Tabel 4.2.2** Kemudahan Mencapai Sarana Kesehatan Terdekat Bagi Gampong yang Tidak ada Sarana Kesehatan Menurut Desa dan Jenis Sarana Kesehatan di Kecamatan Kuta Raja, 2020

| Gampong         | Rumah Sakit | Rumah Sakit Bersalin | Poliklinik/Balai Pengobatan |
|-----------------|-------------|----------------------|-----------------------------|
| (1)             | (2)         | (3)                  | (4)                         |
| 1 Lampaseh Aceh | Mudah       | Sulit                | -                           |
| 2 Merduati      | Mudah       | Sulit                | Mudah                       |
| 3 Keudah        | Mudah       | Sulit                | Mudah                       |
| 4 Peulanghahan  | Mudah       | Sulit                | Mudah                       |
| 5 Gampong Jawa  | Mudah       | Sulit                | Mudah                       |
| 6 Gampong Pande | Mudah       | Sulit                | Mudah                       |

Sumber: BPS, Pendataan Potensi Desa (Podes) 2020

Lanjutan Tabel 4.2.2



|           | Gampong       | Puskesmas  |                  | Apotek |
|-----------|---------------|------------|------------------|--------|
|           |               | Rawat Inap | Tanpa Rawat Inap |        |
|           | (1)           | (5)        | (6)              | (7)    |
| 1         | Lampaseh Aceh | Mudah      | -                | -      |
| 2         | Merduati      | Mudah      | Mudah            | -      |
| 3         | Keudah        | Mudah      | Mudah            | Mudah  |
| 4         | Peulanghahan  | Mudah      | Mudah            | Mudah  |
| 5         | Gampong Jawa  | Mudah      | Mudah            | Mudah  |
| 6         | Gampong Pande | Mudah      | Mudah            | Mudah  |
| Kuta Raja |               |            |                  |        |

Sumber: BPS, Pendataan Potensi Desa (Podes) 2020

## Sosial

**Tabel 4.2.3** Banyaknya Warga Penderita Gizi Buruk Menurut Gampong di Kecamatan Kuta Raja, 2018 dan 2019

| Gampong         | 2018 | 2019 |
|-----------------|------|------|
| (1)             | (2)  | (3)  |
| 1 Lampaseh Aceh | -    | -    |
| 2 Merduati      | -    | -    |
| 3 Keudah        | -    | -    |
| 4 Peulanggahan  | -    | -    |
| 5 Gampong Jawa  | -    | -    |
| 6 Gampong Pande | -    | -    |
| Kuta Raja       | -    | -    |

Sumber: BPS, Pendataan Potensi Desa (Podes) 2019 dan 2020

**Tabel 4.2.4** Jumlah Pasien yang Berobat pada Puskesmas Kecamatan Kuta Raja Tahun 2019

|    | Bulan     | Askes | Umum  | JKRA  | Jamkesmas | JKN    | Jumlah |
|----|-----------|-------|-------|-------|-----------|--------|--------|
|    | (1)       | (2)   | (3)   | (4)   | (5)       | (6)    | (7)    |
| 1  | Januari   | 546   | 44    | 782   | 849       | 998    | 3 219  |
| 2  | Februari  | 326   | 50    | 615   | 635       | 792    | 2 418  |
| 3  | Maret     | 335   | 44    | 700   | 635       | 968    | 2 682  |
| 4  | April     | 531   | 117   | 741   | 716       | 709    | 2 814  |
| 5  | Mei       | 313   | 114   | 667   | 680       | 695    | 2 469  |
| 6  | Juni      | 300   | 27    | 574   | 553       | 568    | 2 022  |
| 7  | Juli      | 668   | 86    | 1 242 | 857       | 1 107  | 3 960  |
| 8  | Agustus   | 476   | 330   | 550   | 624       | 800    | 2 780  |
| 9  | September | 656   | 490   | 818   | 784       | 967    | 3 715  |
| 10 | Oktober   | 606   | 487   | 842   | 824       | 1 144  | 3 903  |
| 11 | November  | 525   | 251   | 846   | 776       | 1 136  | 3 534  |
| 12 | Desember  | 508   | 244   | 682   | 774       | 967    | 3 175  |
|    | 2019      | 5 790 | 2 284 | 9 059 | 8 707     | 10 851 | 36 691 |
|    | 2018      | 4 385 | 827   | 8 875 | 10 199    | 9 397  | 33 692 |
|    | 2017      | 3 323 | 1 566 | 8 894 | 6 725     | 5 839  | 26 347 |

Catatan: Data 2020 belum tersedia

Sumber: Dinas Kesehatan Kota Banda Aceh

## Sosial

**Tabel 4.2.5** Kasus Penyakit yang Melanda Warga Menurut Gampong Dalam Kecamatan Kuta Raja Tahun 2019

|      | Gampong       | Demam |               |        | ISPA  | Mala-<br>ria | Flu<br>Burung | TBC |
|------|---------------|-------|---------------|--------|-------|--------------|---------------|-----|
|      |               | Diare | Ber-<br>darah | Campak |       |              |               |     |
|      | (1)           | (2)   | (3)           | (4)    | (5)   | (6)          | (7)           | (8) |
| 1    | Lampaseh Kota | 45    | 1             | 17     | 200   | -            | -             | -   |
| 2    | Merduati      | 28    | 3             | 8      | 197   | -            | -             | 1   |
| 3    | Keudah        | 37    | 1             | 4      | 232   | -            | -             | 2   |
| 4    | Peulanggahan  | 35    | 7             | 9      | 218   | -            | -             | -   |
| 5    | Gampong Jawa  | 50    | 1             | 19     | 116   | -            | -             | 3   |
| 6    | Gampong Pande | 19    | 0             | 3      | 103   | -            | -             | 2   |
| 2019 |               | 214   | 13            | 60     | 1 086 | -            | -             | 8   |
| 2018 |               | 277   | 6             | 44     | 840   | -            | -             | 12  |
| 2017 |               | 197   | 11            | 25     | -     | -            | -             | 18  |

Catatan: Data 2020 belum tersedia

Sumber: Dinas Kesehatan Kota Banda Aceh

**Tabel 4.2.6** Jumlah Sumber Daya Manusia Kesehatan di Puskesmas Lampaseh Kota Kecamatan Kuta Raja Tahun 2019

| Sumber Daya Manusia Kesehatan |                               | Laki-Laki | Perempuan | Total |
|-------------------------------|-------------------------------|-----------|-----------|-------|
| (1)                           |                               | (1)       | (2)       | (3)   |
| 1                             | Dokter Spesialis <sup>1</sup> | -         | -         | -     |
| 2                             | Dokter Umum                   | -         | 4         | 4     |
| 3                             | Dokter Gigi                   | 1         | -         | 1     |
| 4                             | Dokter Gigi Spesialis         | -         | -         | -     |
| 5                             | Perawat <sup>1</sup>          | 1         | 7         | 8     |
| 6                             | Bidan                         | -         | 14        | 14    |
| 7                             | Tenaga Kesehatan Masyarakat   | -         | 2         | 2     |
| 8                             | Tenaga Kesehatan Lingkungan   | -         | -         | -     |
| 9                             | Tenaga Gizi                   | -         | 1         | 1     |
| Jumlah                        |                               | 2         | 28        | 30    |

## Sosial

Lanjutan Tabel 4.2.6

| Sumber Daya Manusia Kesehatan |  | Laki-Laki | Perempuan | Total |
|-------------------------------|--|-----------|-----------|-------|
| (1)                           |  | (4)       | (5)       | (6)   |
| 10                            | Ahli Teknologi Laboratorium Medik      | -         | 2         | 2     |
| 11                            | Tenaga Teknik Biomedik Lainnya         | -         | -         | -     |
| 12                            | Tenaga Keterampilan Fisik              | -         | -         | -     |
| 13                            | Tenaga Keteknisan Medis                | -         | 1         | 1     |
| 14                            | Tenaga Teknis Kefarmasian <sup>2</sup> | -         | 1         | 1     |
| 15                            | Apoteker                               | -         | -         | -     |
| 16                            | Pejabat Struktural                     | 2         | -         | 2     |
| 17                            | Tenaga Pendidik                        | -         | -         | -     |
| 18                            | Tenaga Dukungan Manajemen              | 1         | 1         | 2     |
| Jumlah                        |  | 3         | 5         | 8     |

Catatan :

<sup>1</sup>) Jumlah termasuk S3;

<sup>2</sup>) Termasuk analis farmasi, asisten apoteker, dan sarjana farmasi;

Data 2020 belum tersedia

Sumber: Dinas Kesehatan Kota Banda Aceh

### 4.3. AGAMA DAN SOSIAL LAINNYA

**Tabel 4.3.1** Jumlah Sarana Peribadatan Menurut Gampong Dalam Kecamatan Kuta Raja Tahun 2020

|   | Gampong       | Masjid | Meunasah | Gereja | Pura | Wihara |
|---|---------------|--------|----------|--------|------|--------|
|   | (1)           | (2)    | (3)      | (4)    | (5)  | (6)    |
| 1 | Lampaseh Kota | 1      | 2        | -      | -    | -      |
| 2 | Merduati      | 3      | 3        | -      | -    | -      |
| 3 | Keudah        | 1      | 1        | -      | -    | 1      |
| 4 | Peulanggahan  | 1      | 1        | -      | -    | -      |
| 5 | Gampong Jawa  | 1      | -        | -      | -    | -      |
| 6 | Gampong Pande | 1      | 1        | -      | -    | -      |
|   | Kuta Raja     | 8      | 8        | -      | -    | 1      |

Sumber: BPS, Pendataan Potensi Desa (Podes) 2020

## Sosial

**Tabel 4.3.2** Daftar Nama Masjid Menurut Gampong Dalam Kecamatan Kuta Raja Tahun 2020

| Gampong         | Nama Masjid                     | Alamat                                   |
|-----------------|---------------------------------|--|
| (1)             | (2)                             | (3)                                      |
| 1 Lampaseh Kota | Masjid Bani Salim               | Jl Kantor Lurah<br>Lingkungan Mina No 74 |
| 2 Merduati      | Masjid At-Taqwa<br>Muhammadiyah | Jl K H Ahmad Dahlan No<br>7              |
|                 | Masjid Ar-Rahman                | Jl Twk Abdul Aziz No 13                  |
|                 | Masjid Taman<br>Dianjong        | Jl Taman Siswa                           |
| 3 Keudah        | Masjid Jami' Keudah             | Jl Tgk Dianjong                          |
| 4 Peulanggahan  | Masjid Tgk Dianjong             | Gampong Peulanggahan                     |
| 5 Gampong Jawa  | Masjid Al-Muchsinin             | Jl Al-Muchsinin Lr Tuan<br>Dibana        |
| 6 Gampong Pande | Masjid Tgk Di<br>Kandang        | Jl Tgk Dikandang                         |

Sumber: Dinas Syariat Islam Kota Banda Aceh



**Tabel 4.3.3** Jumlah Nikah, Cerai Gugat dan Cerai Talak yang Tercatat Menurut Gampong Dalam Kecamatan Kuta Raja Tahun 2020

|   | Gampong       | Nikah | Cerai Gugat | Cerai Talak |
|---|---------------|-------|-------------|-------------|
|   | (1)           | (2)   | (3)         | (4)         |
| 1 | Lampaseh Kota | 7     | 2           | 1           |
| 2 | Merduati      | 7     | 3           | 1           |
| 3 | Keudah        | 2     | 5           | -           |
| 4 | Peulanggahan  | 9     | 4           | 1           |
| 5 | Gampong Jawa  | 7     | -           | 4           |
| 6 | Gampong Pande | 1     | 3           | 1           |
|   | 2020          | 33    | 17          | 8           |
|   | 2019          | 67    | 28          | 14          |
|   | 2018          | 82    | 14          | 5           |

Sumber: KUA Kec. Kuta Raja dan Mahkamah Syar'iah Kota Banda Aceh

## Sosial

**Tabel 4.3.4** Banyaknya Gampong yang Memiliki Kelompok Kegiatan Olahraga Menurut Jenis Olahraga dan Ketersediaan Fasilitas/Lapangan Olahraga di Kecamatan Kuta Raja, 2020

| Jenis Olahraga                                 | Kondisi Fasilitas/Lapangan Olahraga |              |             | Tidak Ada Fasilitas/Lapangan Olahraga |
|--|-------------------------------------|--------------|-------------|---------------------------------------|
|  | Baik                                | Rusak Sedang | Rusak Parah |                                       |
| (1)  | (2)                                 | (3)          | (4)         | (5)                                   |
| Sepak bola                                     | 3                                   | -            | -           | 3                                     |
| Bola voli                                      | 4                                   | -            | -           | 2                                     |
| Bulu tangkis                                   | 2                                   | -            | -           | 4                                     |
| Bola basket                                    | -                                   | -            | -           | 6                                     |
| Tenis lapangan                                 | -                                   | -            | -           | 6                                     |
| Tenis meja                                     | 5                                   | -            | -           | 1                                     |
| Futsal   | 2                                   | -            | -           | 4                                     |
| Renang   | -                                   | -            | -           | 6                                     |
| Bela diri (pencak silat, karate, dll)          | 2                                   | -            | -           | 4                                     |
| Bilyard  | -                                   | -            | -           | 6                                     |
| Pusat kebugaran (senam, fitness, aerobik, dll) | -                                   | -            | -           | 6                                     |
| Lainnya  | -                                   | -            | -           | 6                                     |

Sumber: BPS, Pendataan Potensi Desa (Podes) 2020

**Tabel 4.3.5** Keberadaan Perkumpulan/Organisasi Olah Raga Menurut Gampong Dalam Kecamatan Kuta Raja Tahun 2020

| Gampong         | Sepak Bola | Bola Voli | Bulu Tangkis | Tenis Lapangan | Tenis Meja | Futsal |
|-----------------|------------|-----------|--------------|----------------|------------|--------|
| (1)             | (2)        | (3)       | (4)          | (5)            | (6)        | (7)    |
| 1 Lampaseh Kota | -          | √         | -            | -              | √          | -      |
| 2 Merduati      | -          | -         | -            | -              | -          | √      |
| 3 Keudah        | √          | -         | √            | -              | √          | -      |
| 4 Peulanggahan  | √          | √         | -            | -              | √          | -      |
| 5 Gampong Jawa  | √          | √         | -            | -              | -          | -      |
| 6 Gampong Pande | -          | -         | -            | -              | -          | -      |

Keterangan : √ = Ada    - = Tidak

Sumber: BPS, Pendataan Potensi Desa (Podes) 2020

## Sosial

**Tabel 4.3.6** Jumlah Penyandang Cacat Menurut Ketidakmampuan Menurut Gampong Dalam Kecamatan Kuta Raja Tahun 2020

| Gampong         | Tuna Netra | Tuna Rungu | Tuna Wicara | Tuna Rungu-Wicara | Tuna Daksa |
|-----------------|------------|------------|-------------|-------------------|------------|
| (1)             | (2)        | (3)        | (4)         | (5)               | (6)        |
| 1 Lampaseh Kota | -          | -          | -           | -                 | 1          |
| 2 Merduati      | -          | -          | -           | -                 | -          |
| 3 Keudah        | -          | -          | -           | -                 | -          |
| 4 Peulanggahan  | -          | -          | -           | -                 | -          |
| 5 Gampong Jawa  | -          | -          | -           | -                 | -          |
| 6 Gampong Pande | -          | -          | -           | -                 | -          |
| Kuta Raja       | -          | -          | -           | -                 | 1          |

Lanjutan Tabel 4.3.6

|   | Gampong       | Tuna<br>Grahita | Tuna<br>Laras | Cacat<br>Ganda | Down<br>Syndrome | Jumlah |
|---|---------------|-----------------|---------------|----------------|------------------|--------|
|   | (1)           | (7)             | (8)           | (9)            | (10)             | (11)   |
| 1 | Lampaseh Kota | -               | -             | -              | -                | -      |
| 2 | Merduati      | -               | -             | -              | -                | -      |
| 3 | Keudah        | -               | -             | -              | -                | -      |
| 4 | Peulanggahan  | -               | -             | -              | -                | -      |
| 5 | Gampong Jawa  | -               | -             | -              | -                | -      |
| 6 | Gampong Pande | -               | -             | -              | -                | -      |
|   | Kuta Raja     | -               | -             | -              | -                | -      |

Sumber: Dinas Sosial Kota Banda Aceh

## Sosial

**Tabel 4.3.7** Jumlah Kejadian Kebakaran dan Kerusakan Menurut Gampong Dalam Kecamatan Kuta Raja Tahun 2020

|   | Gampong       | Jumlah Kasus | Korban (jiwa) |            |           |
|---|---------------|--------------|---------------|------------|-----------|
|   |               |              | Luka Ringan   | Luka Berat | Meninggal |
|   | (1)           | (2)          | (3)           | (4)        | (5)       |
| 1 | Lampaseh Kota | -            | -             | -          | -         |
| 2 | Merduati      | -            | -             | -          | -         |
| 3 | Keudah        | 1            | -             | -          | -         |
| 4 | Peulanggahan  | -            | -             | -          | -         |
| 5 | Gampong Jawa  | 3            | -             | -          | -         |
| 6 | Gampong Pande | -            | -             | -          | -         |
|   | 2020          | 4            | -             | -          | -         |
|   | 2019          | 3            | -             | -          | -         |
|   | 2018          | 1            | -             | -          | -         |

Lanjutan Tabel 4.3.7

|   | Gampong       | Kerusakan (unit) |                        |        |       |      |       |               | Dan Lain-lain |
|---|---------------|------------------|------------------------|--------|-------|------|-------|---------------|---------------|
|   |               | Rumah            | Kios/<br>Toko/<br>Ruko | Kantor | Hotel | Bank | Pasar | Infrastruktur |               |
|   | (1)           | (6)              | (7)                    | (8)    | (9)   | (10) | (11)  | (12)          | (13)          |
| 1 | Lampaseh Kota | -                | -                      | -      | -     | -    | -     | -             | -             |
| 2 | Merduati      | -                | -                      | -      | -     | -    | -     | -             | -             |
| 3 | Keudah        | 1                | -                      | -      | -     | -    | -     | -             | -             |
| 4 | Peulanggahan  | -                | -                      | -      | -     | -    | -     | -             | -             |
| 5 | Gampong Jawa  | 3                | -                      | -      | -     | -    | -     | 1             | -             |
| 6 | Gampong Pande | -                | -                      | -      | -     | -    | -     | -             | -             |
|   | 2020          | 4                | -                      | -      | -     | -    | -     | -             | -             |
|   | 2019          | -                | -                      | -      | -     | -    | -     | -             | 1             |
|   | 2018          | 2                | -                      | -      | -     | -    | -     | 1             | 2             |

Sumber: Dinas Pemadam Kebakaran dan Penyelamatan Kota Banda Aceh

**4.4 PERUMAHAN DAN LINGKUNGAN HIDUP**

**Tabel 4.4.1** Banyaknya Keluarga Menurut Gampong dan Jenis Pengguna Listrik di Kecamatan Kuta Raja, 2020

| Gampong          | Pengguna Listrik |          |              | Bukan Pengguna Listrik |
|------------------|------------------|----------|--------------|------------------------|
|                  | PLN              | Non PLN  | Jumlah       |                        |
| (1)              | (2)              | (3)      | (4)          | (5)                    |
| 1 Lampaseh Aceh  | 622              | -        | 622          | -                      |
| 2 Merduati       | 983              | -        | 983          | -                      |
| 3 Keudah         | 500              | -        | 500          | -                      |
| 4 Peulanggahan   | 759              | -        | 759          | -                      |
| 5 Gampong Jawa   | 978              | -        | 978          | -                      |
| 6 Gampong Pande  | 316              | -        | 316          | -                      |
| <b>Kuta Raja</b> | <b>4 198</b>     | <b>-</b> | <b>4 198</b> | <b>-</b>               |

Sumber: BPS, Pendataan Potensi Desa (Podes) 2020



**Tabel 4.4.2** Banyaknya Gampong Menurut Keberadaan Penerangan Jalan Utama Desa di Kecamatan Kuta Raja, 2018, 2019, dan 2020

| Penerangan Jalan Utama        | 2018 | 2019 | 2020 |
|-------------------------------|------|------|------|
| (1)                           | (2)  | (3)  | (4)  |
| Sumber Penerangan Jalan Utama |      |      |      |
| Listrik Pemerintah            | 6    | 5    | 6    |
| Listrik Non Pemerintah        | -    | 1    | -    |
| Non Listrik                   | -    | -    | -    |

Sumber: BPS, Pendataan Potensi Desa (Podes) 2020

## Sosial

**Tabel 4.4.3** Banyaknya Gampong Menurut Jenis Bahan Bakar untuk Memasak yang Digunakan Oleh Sebagian Besar Keluarga di Kecamatan Kuta Raja, 2018, 2019, dan 2020

| Jenis Bahan Bakar   | 2018 | 2019 | 2020 |
|---------------------|------|------|------|
| (1)                 | (2)  | (3)  | (4)  |
| Gas Kota            | -    | -    | -    |
| LPG 3 Kg            | 4    | 6    | 6    |
| LPG lebih dari 3 Kg | 2    | -    | -    |
| Minyak Tanah        | -    | -    | -    |
| Kayu Bakar          | -    | -    | -    |
| Lainnya             | -    | -    | -    |

Sumber: BPS, Pendataan Potensi Desa (Podes) 2018,2019, dan 2020

**Tabel 4.4.4** Banyaknya Gampong Menurut Menurut Sumber Air Minum Sebagian Besar Keluarga di Kecamatan Kuta Raja, 2018, 2019, dan 2020

| Sumber Air Minum                                    | 2018 | 2019 | 2020 |
|---|------|------|------|
| (1)   | (2)  | (3)  | (4)  |
| Air Kemasan Bermerk                                 | -    | -    | -    |
| Air Isi Ulang                                       | 6    | 6    | 6    |
| Ledeng Dengan Meteran                               | -    | -    | -    |
| Ledeng Tanpa Meteran                                | -    | -    | -    |
| Sumur Bor atau Pompa                                | -    | -    | -    |
| Sumur   | -    | -    | -    |
| Mata Air  | -    | -    | -    |
| Sungai/Danau/Kolam/ Waduk/<br>Situ/Embung/Bendungan | -    | -    | -    |
| Air Hujan   | -    | -    | -    |
| Lainnya   | -    | -    | -    |

Sumber: BPS, Pendataan Potensi Desa (Podes) 2020

## Sosial

**Tabel 4.4.5** Banyaknya Gampong Menurut Penggunaan Fasilitas Tempat Buang Air Besar Sebagian Besar Keluarga di Kecamatan Kuta Raja, 2018, 2019, dan 2020

| Fasilitas Tempat Buang Air Besar | 2018 | 2019 | 2020 |
|----------------------------------|------|------|------|
| (1)                              | (2)  | (3)  | (4)  |
| Jamban                           |      |      |      |
| Sendiri                          | 6    | 6    | 6    |
| Bersama                          | -    | -    | -    |
| Umum                             | -    | -    | -    |
| Bukan Jamban                     | -    | -    | -    |

Sumber: BPS, Pendataan Potensi Desa (Podes) 2020

#### 4.5 POLITIK DAN PENEGAKAN HUKUM

**Tabel 4.5.1** Nama Babinsa Menurut Gampong Dalam Kecamatan Kuta Raja Tahun 2020

| Gampong         | Nama Babinsa             |
|-----------------|--------------------------|
| (1)             | (2)                      |
| 1 Lampaseh Kota | Serda Juniadi            |
| 2 Merduati      | Serda Rahmad Devis       |
| 3 Keudah        | Koptu Amfal              |
| 4 Peulanggahan  | Sertu M. Isa             |
| 5 Gampong Jawa  | Serma Eka Fahrizal Putra |
| 6 Gampong Pande | Serma Eka Fahrizal Putra |

Sumber: Koramil Kec. Kuta Raja

## Sosial

**Tabel 4.5.2** Nama Bhabinkamtibmas Menurut Gampong Dalam Kecamatan Kuta Raja Tahun 2020

| Gampong         | Nama Bhabinkamtibmas  |
|-----------------|-----------------------|
| (1)             | (2)                   |
| 1 Lampaseh Kota | Bripka M. Fadhil      |
| 2 Merduati      | Brigadir Juanda       |
| 3 Keudah        | Bripka Mauliz Novrial |
| 4 Peulanggahan  | Bripka Gunari Arizki  |
| 5 Gampong Jawa  | Bripka Antoni S       |
| 6 Gampong Pande | Bripka Ibnu           |

Sumber: Polsek Kec. Kuta Raja

**Tabel 4.5.3** Jumlah Kejahatan Menurut Gampong Dalam Kecamatan Kuta Raja Tahun 2020

|   | Gampong       | Pembunuhan | Penganiayaan | KDRT | Perkosaan |
|---|---------------|------------|--------------|------|-----------|
|   | (1)           | (2)        | (3)          | (4)  | (5)       |
| 1 | Lampaseh Kota | -          | -            | -    | -         |
| 2 | Merduati      | -          | -            | -    | -         |
| 3 | Keudah        | -          | -            | -    | -         |
| 4 | Peulanggahan  | -          | -            | -    | -         |
| 5 | Gampong Jawa  | -          | 1            | 1    | -         |
| 6 | Gampong Pande | -          | -            | -    | -         |

## Sosial

Lanjutan Tabel 4.5.3

| Gampong         | Pencurian<br>Biasa | Pencurian<br>Kendaraan<br>Bermotor | Narkotika dan<br>Psikotropika | Penipuan |
|-----------------|--------------------|------------------------------------|-------------------------------|----------|
| (1)             | (6)                | (7)                                | (8)                           | (9)      |
| 1 Lampaseh Kota | -                  | -                                  | -                             | -        |
| 2 Merduati      | 1                  | -                                  | -                             | -        |
| 3 Keudah        | 1                  | 1                                  | -                             | -        |
| 4 Peulangahan   | -                  | -                                  | -                             | -        |
| 5 Gampong Jawa  | 1                  | 2                                  | -                             | 1        |
| 6 Gampong Pande | -                  | -                                  | -                             | -        |

Sumber: Polsek Kec. Kuta Raja





# BAB V PERTANIAN

TERNAK BESAR, TERNAK KECIL



**Tabel 5.1** Jumlah Ternak Besar Menurut Jenisnya per Gampong Dalam Kecamatan Kuta Raja Tahun 2019

|   | Gampong       | Sapi | Kerbau | Kambing/<br>Domba | Jumlah |
|---|---------------|------|--------|-------------------|--------|
|   | (1)           | (2)  | (3)    | (4)               | (5)    |
| 1 | Lampaseh Kota | -    | -      | 10                | 10     |
| 2 | Merduati      | -    | -      | 42                | 42     |
| 3 | Keudah        | 4    | -      | 45                | 49     |
| 4 | Peulanggahan  | -    | -      | 5                 | 5      |
| 5 | Gampong Jawa  | -    | -      | 122               | 122    |
| 6 | Gampong Pande | -    | -      | 59                | 59     |
|   | 2019          | 4    | -      | 283               | 287    |
|   | 2018          | 7    | -      | 413               | 420    |
|   | 2017          | -    | -      | 278               | 278    |

Catatan : Data 2020 belum tersedia

Sumber : DKPP Kota Banda Aceh

## Pertanian

**Tabel 5.2** Jumlah Ternak Kecil Menurut Jenisnya per Gampong Dalam Kecamatan Kuta Raja Tahun 2019

|   | Gampong       | Ayam  | Itik  | Total |
|---|---------------|-------|-------|-------|
|   | (1)           | (2)   | (3)   | (4)   |
| 1 | Lampaseh Kota | 395   | 146   | 541   |
| 2 | Merduati      | 587   | 175   | 762   |
| 3 | Keudah        | 968   | 335   | 1 303 |
| 4 | Peulanggahan  | 457   | 157   | 614   |
| 5 | Gampong Jawa  | 1 991 | 1 119 | 3 110 |
| 6 | Gampong Pande | 1 150 | 331   | 1 481 |
|   | 2019          | 5 548 | 2 263 | 7 811 |
|   | 2018          | 856   | 2 632 | 3 488 |

Catatan : Data 2020 belum tersedia

Sumber : DKPP Kota Banda Aceh

**Tabel 5.3** Jumlah Sarana Rumah Potong Hewan, Tempat Pelelangan Ikan dan Pangkalan Pendaratan Ikan Menurut Gampong Dalam Kecamatan Kuta Raja Tahun 2020

|   | Gampong       | Rumah Potong Hewan | Tempat Pelelangan Ikan | Pangkalan Pendaratan Ikan |
|---|---------------|--------------------|------------------------|---------------------------|
|   | (1)           | (2)                | (3)                    | (4)                       |
| 1 | Lampaseh Kota | -                  | -                      | -                         |
| 2 | Merduati      | -                  | -                      | -                         |
| 3 | Keudah        | -                  | -                      | -                         |
| 4 | Peulanggahan  | -                  | -                      | -                         |
| 5 | Gampong Jawa  | -                  | -                      | -                         |
| 6 | Gampong Pande | 1                  | -                      | -                         |
|   | 2020          | 1                  | -                      | -                         |
|   | 2019          | 1                  | -                      | -                         |
|   | 2018          | 1                  | -                      | -                         |

Sumber: Kantor Keuchik



# BAB VI INDUSTRI DAN PERDAGANGAN



**2018**

Industri Kecil dan Mikro!





**Tabel 6.1** Banyaknya Sarana dan Prasarana Ekonomi Menurut Gampong dan Jenisnya di Kecamatan Kuta Raja, 2019

| Gampong         | Kelompok Pertokoan | Pasar dengan Bangunan Permanen | Pasar dengan Bangunan Semi Permanen | Pasar Tanpa Bangunan |
|-----------------|--------------------|--------------------------------|-------------------------------------|----------------------|
| (1)             | (2)                | (3)                            | (4)                                 | (5)                  |
| 1 Lampaseh Aceh | 1                  | -                              | -                                   | -                    |
| 2 Merduati      | 3                  | -                              | -                                   | -                    |
| 3 Keudah        | 1                  | -                              | -                                   | -                    |
| 4 Peulanggahan  | -                  | -                              | -                                   | -                    |
| 5 Gampong Jawa  | -                  | -                              | -                                   | -                    |
| 6 Gampong Pande | -                  | -                              | -                                   | -                    |
| Kuta Raja       | 5                  | -                              | -                                   | -                    |

## Industri dan Perdagangan

Lanjutan Tabel 6.1

| Gampong         | Minimarket/<br>Swalayan <sup>1</sup> | Toko/Warung<br>Kelontong | Restoran/<br>Rumah<br>Makan |
|-----------------|--------------------------------------|--------------------------|-----------------------------|
| (1)             | (6)                                  | (7)                      | (8)                         |
| 1 Lampaseh Aceh | 3                                    | 29                       | -                           |
| 2 Merduati      | 6                                    | 13                       | -                           |
| 3 Keudah        | -                                    | 12                       | -                           |
| 4 Peulanggahan  | -                                    | 37                       | -                           |
| 5 Gampong Jawa  | -                                    | 23                       | -                           |
| 6 Gampong Pande | -                                    | 10                       | -                           |
| Kuta Raja       | 9                                    | 124                      | -                           |

Lanjutan Tabel 6.1

|   | Gampong       | Warung/Kedai Makanan | Hotel | Hostel/Motel/Losmen/Wisma |
|---|---------------|----------------------|-------|---------------------------|
|   | (1)           | (9)                  | (10)  | (11)                      |
| 1 | Lampaseh Aceh | 35                   | -     | -                         |
| 2 | Merduati      | 21                   | -     | -                         |
| 3 | Keudah        | 23                   | 1     | -                         |
| 4 | Peulanggahan  | 11                   | -     | -                         |
| 5 | Gampong Jawa  | 19                   | -     | -                         |
| 6 | Gampong Pande | 6                    | -     | -                         |
|   | Kuta Raja     | 115                  | 1     | -                         |

Sumber: BPS, Pendataan Potensi Desa (Podes) 2020



# BAB VII

## PERHUBUNGAN DAN KOMUNIKASI

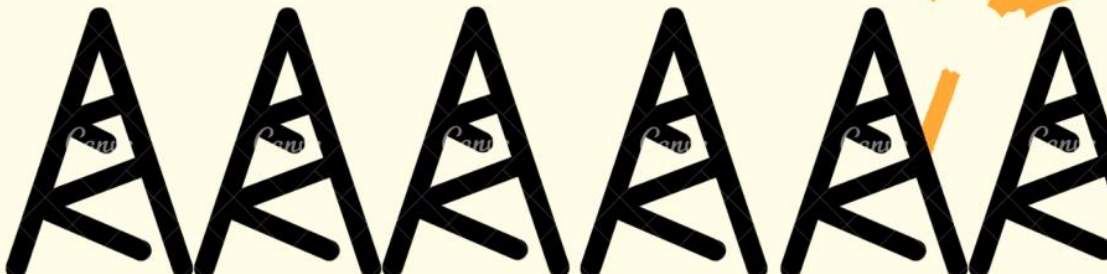



## Perhubungan dan Komunikasi

**Tabel 7.1** Jumlah Menara dan Operator Layanan Komunikasi Telepon Seluler Serta Kondisi Sinyal Telepon Seluler Menurut Gampong di Kecamatan Kuta Raja, 2020

| Gampong         | Jumlah Menara Telepon Seluler (BTS) | Jumlah Operator Layanan Komunikasi Telepon Seluler Yang Menjangkau di Desa | Kondisi Sinyal Telepon Seluler di Sebagian Besar Wilayah Desa |
|-----------------|-------------------------------------|--|---|
| (1)             | (2)                                 | (3)  | (4)   |
| 1 Lampaseh Aceh | -                                   | 5  | Sangat Kuat   |
| 2 Merduati      | 1                                   | 5  | Sangat Kuat   |
| 3 Keudah        | 1                                   | 5  | Sangat Kuat   |
| 4 Peulanggahan  | 1                                   | 5  | Sangat Kuat   |
| 5 Gampong Jawa  | 3                                   | 5  | Sangat Kuat   |
| 6 Gampong Pande | -                                   | 5  | Sangat Kuat   |

Sumber: BPS, Pendataan Potensi Desa (Podes) 2020

## Perhubungan dan Komunikasi

**Tabel 7.2** Sarana Transportasi Antar Gampong Menurut Desa di Kecamatan Kuta Raja, 2020

|   | Gampong       | Jenis Transportasi | Keberadaan Angkutan Umum |
|---|---------------|--------------------|--------------------------|
|   | (1)           | (2)                | (3)                      |
| 1 | Lampaseh Aceh | Darat              | Ada, tanpa trayek tetap  |
| 2 | Merduati      | Darat              | Ada, tanpa trayek tetap  |
| 3 | Keudah        | Darat              | Ada, tanpa trayek tetap  |
| 4 | Peulanggahan  | Darat              | Ada, tanpa trayek tetap  |
| 5 | Gampong Jawa  | Darat              | Ada, tanpa trayek tetap  |
| 6 | Gampong Pande | Darat              | Ada, tanpa trayek tetap  |

Sumber: BPS, Pendataan Potensi Desa (Podes) 2020



**Tabel 7.3** Kondisi Jalan Darat Antar Gampong Menurut Gampong di Kecamatan Kuta Raja, 2020

| Gampong         | Jenis Permukaan Jalan | Dapat Dilalui Kendaraan Bermotor Roda 4 atau Lebih |
|-----------------|-----------------------|--|
| (1)             | (2)                   | (3)  |
| 1 Lampaseh Aceh | Aspal/Beton           | Sepanjang tahun                                    |
| 2 Merduati      | Aspal/Beton           | Sepanjang tahun                                    |
| 3 Keudah        | Aspal/Beton           | Sepanjang tahun                                    |
| 4 Peulanggahan  | Aspal/Beton           | Sepanjang tahun                                    |
| 6 Gampong Jawa  | Aspal/Beton           | Sepanjang tahun                                    |
| 7 Gampong Pande | Aspal/Beton           | Sepanjang tahun                                    |

Sumber: BPS, Pendataan Potensi Desa (Podes) 2020

## Perhubungan dan Komunikasi

**Tabel 7.4** Keberadaan Kantor Pos/Pos Pembantu/Rumah Pos dan Perusahaan/Agen Jasa Ekspedisi Swasta Menurut Gampong di Kecamatan Kuta Raja, 2020

| Gampong         | Kantor Pos/<br>Pos Pembantu/<br>Rumah Pos | Perusahaan/Agen<br>Jasa Ekspedisi<br>Swasta |
|-----------------|---|---|
| (1)             | (2)                                       | (3)   |
| 1 Lampaseh Aceh | Tidak Ada                                 | Tidak Ada                                   |
| 2 Merduati      | Beroperasi                                | Tidak Ada                                   |
| 3 Keudah        | Beroperasi                                | Beroperasi                                  |
| 4 Peulanggahan  | Tidak Ada                                 | Tidak Ada                                   |
| 5 Gampong Jawa  | Tidak Ada                                 | Tidak Ada                                   |
| 6 Gampong Pande | Tidak Ada                                 | Tidak Ada                                   |

Sumber: BPS, Pendataan Potensi Desa (Podes) 2020

# BAB VII KEUANGAN

<https://bandaacelebrations.go.id>

FINANCIAL

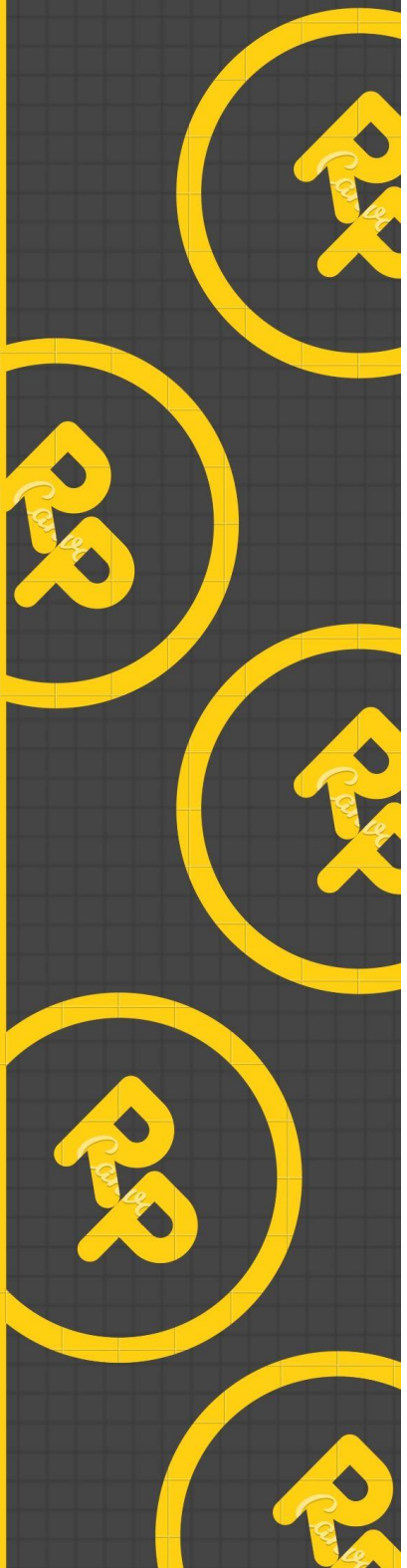



**Tabel 8.1** Banyaknya Banyaknya Sarana Lembaga Keuangan Yang Beroperasi Menurut Gampong dan Jenisnya di Kecamatan Kuta Raja, 2020

| Gampong         | Bank Umum<br>Pemerintah | Bank Umum<br>Swasta | Bank<br>Perkreditan<br>Rakyat |
|-----------------|-------------------------|---------------------|-------------------------------|
| (1)             | (2)                     | (3)                 | (4)                           |
| 1 Lampaseh Aceh | -                       | -                   | -                             |
| 2 Merduati      | 1                       | -                   | -                             |
| 3 Keudah        | -                       | -                   | -                             |
| 4 Peulanggahan  | -                       | -                   | -                             |
| 5 Gampong Jawa  | -                       | -                   | -                             |
| 6 Gampong Pande | -                       | -                   | -                             |
| Kuta Raja       | 1                       | -                   | -                             |

Sumber: BPS, Pendataan Potensi Desa (Podes) 2020

## Perhubungan dan Komunikasi

**Tabel 8.2** Banyaknya Koperasi yang Masih Aktif Menurut Gampong dan Jenis Koperasi di Kecamatan Kuta Raja, 2020

| Gampong         | Koperasi Unit Desa (KUD) | Koperasi Industri Kecil dan Kerajinan Rakyat (Kopinkra) | Koperasi Simpan Pinjam (Kospin) | Koperasi Lainnya |
|-----------------|--------------------------|---|---------------------------------|------------------|
| (1)             | (2)                      | (3)   | (4)                             | (5)              |
| 1 Lampaseh Aceh | -                        | -   | -                               | -                |
| 2 Merduati      | -                        | -   | -                               | -                |
| 3 Keudah        | -                        | -   | -                               | -                |
| 4 Peulanggahan  | -                        | -   | -                               | -                |
| 5 Gampong Jawa  | -                        | -   | -                               | -                |
| 6 Gampong Pande | -                        | -   | -                               | -                |
| Kuta Raja       | -                        | -   | -                               | -                |

Sumber: BPS, Pendataan Potensi Desa (Podes) 2020



# BAB IX PARIWISATA

---

OBJEK WISATA  
CAGAR BUDAYA  
HOTEL





**Tabel 9.1** Jumlah Objek Pariwisata Dalam Kecamatan Kuta Raja Tahun 2020

| Objek Wisata           | 2020 |
|------------------------|------|
| (1)                    | (2)  |
| 1 Objek Wisata/Sejarah | -    |
| 2 Tugu/Monumen         | 2    |
| 3 Taman-Taman          | -    |
| 4 Objek Wisata Tsunami | -    |
| 5 Sungai               | -    |
| 6 Objek Wisata Pantai  | -    |
| 7 Mesjid Bersejarah    | 1    |
| 8 Makam/Komplek Makam  | -    |
| Jumlah                 | 3    |

Sumber : Dinas Pariwisata Kota Banda Aceh

# DATA

**MENCERDASKAN BANGSA**

<https://bandaacehkota.acs.go.id>



**BADAN PUSAT STATISTIK  
KOTA BANDA ACEH**

**Jln. Laksamana Malahayati Km 6,5 Desa Baet  
Kab.Aceh Besar Telp/Fax: (0651) 8012501  
Email : bps1171@bps.go.id**