

# KECAMATAN KEMALANG DALAM ANGKA

# 2020



**BADAN PUSAT STATISTIK  
KABUPATEN KLATEN**



KECAMATAN  
**KEMALANG**  
DALAM ANGKA

**2020**

http

## **KECAMATAN KEMALANG DALAM ANGKA 2020**

ISBN	: 978-623-94004-5-3
Nomor Publikasi	: 33100.2052
Katalog BPS	: 1102001.3310230
Ukuran Buku	: 15 cm x 21 cm
Jumlah Halaman	: vi + 101 Halaman
Naskah	: BPS Kabupaten Klaten
Penyunting	: BPS Kabupaten Klaten
Gambar kulit	: BPS Kabupaten Klaten
Diterbitkan oleh	: BPS Kabupaten Klaten
Dicetak oleh	: BPS Kabupaten Klaten

**Dilarang mengumumkan, mendistribusikan, mengomunikasikan, dan/atau menggandakan sebagian atau seluruh isi buku ini untuk tujuan komersial tanpa ijin tertulis dari Badan Pusat Statistik**

## **KATA PENGANTAR**

Dengan mengucapkan puji syukur kehadirat Tuhan Yang maha Esa atas kemurahan rahmat serta hidayah\_Nya sehingga Buku “KECAMATAN KEMALANG DALAM ANGKA 2020” ini dapat tersusun sedemikian rupa.

Sesuai dengan tugas dan kewajiban yang kami emban sebagai pengumpul data, maka kami berusaha menyusun buku “KECAMATAN KEMALANG DALAM ANGKA 2020” ini. Adapun data yang termuat terdiri dari hasil survey, laporan monografi desa serta data dari dinas Kecamatan Kemalang.

Selanjutnya kritik saran yang sifatnya membangun sangat kami harapkan. Namun demikian kami berharap buku ini dapat berguna bagi Pemerintah, swasta maupun masyarakat dalam melaksanakan pembangunan.

Kemalang, September 2020

Kepala BPS  
Kabupaten Klaten



Ir. Sri Ariyanto

# SKETSA PETA KECAMATAN KEMALANG

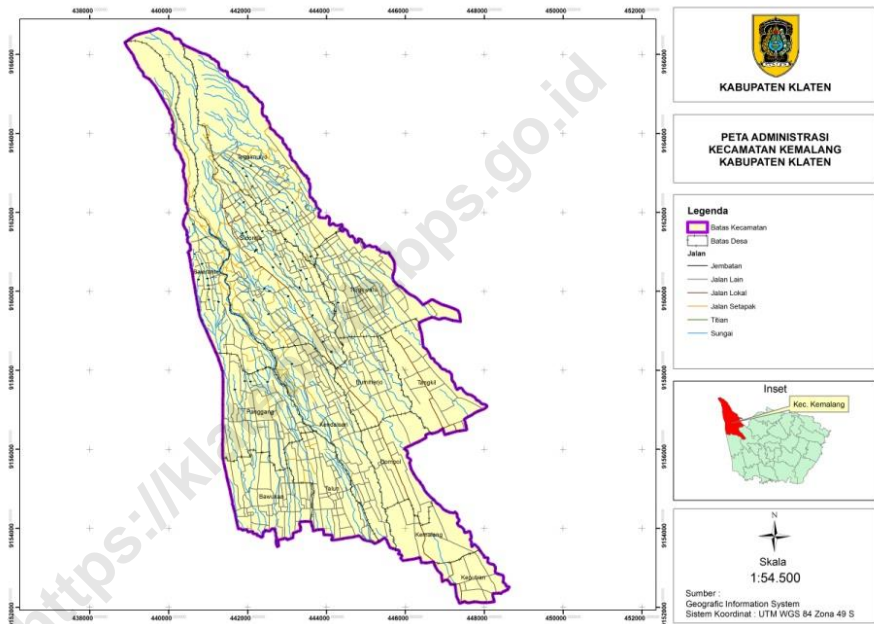

## DAFTAR ISI

<b>Keterangan</b>	<b>Halaman</b>
KATA PENGANTAR .....	i
DAFTAR ISI.....	ii
Bab I Keadaan Geografi	
- Keadaan Geografis Kemalang .....	2
- Tabel 1.1 – 1.5 .....	3 - 8
Bab II Pemerintahan	
- Tabel 2.1 – 2.4.....	11 - 15
Bab III Penduduk	
- Tabel 3.1 – 3.4.....	18 - 37
Bab IV Sosial	
- Tabel 4.1 – 4.8.....	39- 79
Bab V Kesehatan	
- Tabel 5.1 – 5.5 .....	81 - 87
Bab VI Pertanian	
- Table 6.1 – 6.2.....	92 - 101



# BAB I

# GEOGRAFIS

<https://klatenkab.go.id>



## KEADAAN GEOGRAFIS

Kecamatan Kemalang berada pada 110°28' hingga 110°31' bujur timur dan pada 7°35' hingga 7°39' lintang selatan. Kecamatan ini berada pada ketinggian antara 300 hingga 1000 meter di atas permukaan laut.

Sebagian besar wilayah kecamatan Kemalang Daerah tinggi yang memiliki lahan bukan sawah yakni sekitar 98,95% dari lahan seluas 5.166 Ha. Sisanya yakni seluas 54,1 Ha merupakan lahan sawah berpengairan teknis.

## GEOGRAPHIC STATE

*Kemalang District is at 110o28 'to 110o31' east longitude and at 7o35 'to 7o39' south latitude. This district is located at an altitude of between 300 and 1000 meters above sea level.*

*Most of the Kemalang subdistrict areas High areas that have non-paddy land are around 98.95% of the area of 5,166 Ha. The rest, which is 54.1 hectares, is technically watered rice fields.*

**Table 1.1/ Table 1.1**  
**Jarak Antar Wilayah Desa Se-Kecamatan Kemalang**  
*Distances Between Villages in Kemalang District*

1 Bawukan	0												
2 Panggang	3	0											
3 Talun	3	4	0										
4 Kendalsari	6	6	5	0									
5 Keputran	10	13	7	7	0								
6 Kemalang	9	11	5	6	2	0							
7 Dompok	7	9	3	4	4	2	0						
8 Tangkil	8	12	7	6	7	4	3	0					
9 Bumiharjo	7	8	6	3	7	5	3	4	0				
10 Tlogowatu	10	11	10	6	9	7	5	7	4	0			
11 Sidorejo	8	7	10	5	12	10	8	10	7	4	0		
12 Balerante	6	3	7	8	16	14	12	14	10	5	5	0	
13 Tegalmulyo	15	11	12	9	13	11	9	15	11	8	4	6	0
	1	2	3	4	5	6	7	8	9	10	12	12	13

**Tabel 1.2/ Table 1.2**  
**Luas Lahan Menurut Desa, Lahan Sawah dan Bukan Lahan Sawah**  
*Land Area by Village, Rice Field and Non-Rice Field*  
 (Ha)

<i>Desa / Village</i>	<b>Lahan Sawah / Rice Field</b>	<b>Bukan lahan Sawah / Non Rice Field</b>	<b>Jumlah / Total</b>
(1)	(2)	(3)	(4)
001 Bawukan	0.0	335.6	335.6
002 Panggang	0.0	290.2	290.2
003 Talun	0.0	201.5	201.5
004 Kendalsari	0.0	495.4	495.4
005 Keputran	54.1	159.4	213.5
006 Kemalang	0.0	272.9	272.9
007 Dompol	0.0	249.6	249.6
008 Tangkil	0.0	319.5	319.5
009 Bumiarjo	0.0	351.9	351.9
010 Tlogowatu	0.0	467.1	467.1
011 Sidorejo	0.0	705.0	705.0
012 Balerante	0.0	831.1	831.1
013 Tegalmulyo	0.0	432.7	432.7
<b>Jumlah / Total 2019</b>	54.1	5 111.9	5 166.0
2018	54.1	5 111.9	5 166.0
2017	56.1	5 111.9	5 166.0

**Sumber/source :** Dinas pertanian/Department of Agriculture

**Tabel 1.3 / Table 1.3**  
**Luas Lahan Bukan Sawah Menurut Desa dan**  
**Penggunaannya Per Desa**  
*Area of Non-Rice Fields by Village and Their Use Per Village*  
 (Ha)

<i>Desa / Village</i>	<b>Bangunan dan Halaman / Buildings and Yard</b>	<b>Tegal kebon Ladang / Fields, gardens and fields</b>	<b>Hutan / Forest</b>
(1)	(2)	(3)	(4)
001 Bawukan	94.4	230.6	0.0
002 Panggang	100.0	117.7	0.0
003 Talun	105.0	85.5	0.0
004 Kendalsari	284.0	200.1	0.0
005 Keputran	125.0	15.0	0.0
006 Kemalang	142.2	121.8	0.0
007 Dompok	91.1	138.8	0.0
008 Tangkil	108.5	200.2	0.0
009 Bumiarjo	158.3	176.8	0.0
010 Tlogowatu	208.3	250.8	0.0
011 Sidorejo	295.5	326.5	74.0
012 Balerante	112.1	172.4	480.0
013 Tegalmulyo	143.0	183.1	52.0
<b>Jumlah / Total</b> 2019	1 967.4	2 219.3	554.0
2018	1 967.4	2 219.3	606.0
2017	1 967.4	2 219.3	554.0

**Sumber / Source : Dinas Pertanian / Department of Agriculture**

**Tabel 1.3 / Table 1.3**  
**Lanjutan / advanced**

<b>Desa / Village</b>	<b>Tanah Lainnya / other land</b>	<b>Jumlah / Total</b>
(1)	(5)	(6)
001 Bawukan	10.6	335.6
002 Panggang	72.5	290.2
003 Talun	10.9	201.5
004 Kendalsari	11.3	495.4
005 Keputran	19.0	159.4
006 Kemalang	8.9	272.9
007 Dompok	19.7	249.6
008 Tangkil	10.8	319.5
009 Bumiarjo	16.8	351.9
010 Tlogowatu	8.0	467.1
011 Sidorejo	9.0	705.0
012 Balerante	66.6	831.1
013 Tegalmulyo	54.6	432.7
<b>Jumlah / Total 2019</b>	264.1	5 111.9
2018	318.7	5 111.9
2017	308.1	5 111.9

**Sumber / Source : Dinas Pertanian / Departement of Aglicultura**

**Tabel 1.4 / Table 1.4**  
**Luas Lahan Sawah dan Jenis Pengairannya Menurut Desa**  
*Rice Field Area and Type of Watering by Village*  
(Ha)

<i>Desa / Village</i>	<b>Pengairan Teknis / Technical Watering</b>	<b>Pengairan setengah Teknis / Semi Technical irrigation</b>	<b>Jumlah / Total</b>
1	2	3	4
001 Bawukan	0.0	0.0	0.0
002 Panggang	0.0	0.0	0.0
003 Talun	0.0	0.0	0.0
004 Kendalsari	0.0	0.0	0.0
005 Keputran	54.1	0.0	54.1
006 Kemalang	0.0	0.0	0.0
007 Dompol	0.0	0.0	0.0
008 Tangkil	0.0	0.0	0.0
009 Bumiarjo	0.0	0.0	0.0
010 Tlogowatu	0.0	0.0	0.0
011 Sidorejo	0.0	0.0	0.0
012 Balerante	0.0	0.0	0.0
013 Tegalmulyo	0.0	0.0	0.0
<b>Jumlah /Total</b>			
2019	54.1	0.0	54.1
2018	54.1		54.1
2017	54.1		54.1

**Sumber / Source : Dinas Pertanian / Departement of Aglicultura**

**Tabel 1.5 / Table 1.5**  
**Ketinggian desa Dari Permukaan Air laut**  
*Village level from sea level*  
(M)

<b>Desa / Village</b>	<b>Permukaan Air Laut / sea level</b>
(1)	(2)
001 Bawukan	521
002 Panggang	691
003 Talun	475
004 Kendalsari	633
005 Keputran	342
006 Kemalang	384
007 Dompok	503
008 Tangkil	584
009 Bumiarjo	589
010 Tlogowatu	750
011 Sidorejo	844
012 Balerante	965
013 Tegalmulyo	1152

**Sumber / Source : DPU Subdin Pengairan / DPU Water Resources Sub**

# Bab II

# Pemerintahan

<https://klatenkab.go.id>



## **PEMERINTAHAN**

Di Kecamatan Kemalang terdiri dari Desa sebanyak 13 Desa. Sebagian besar Desa di Kecamatan Kemalang masih dalam klasifikasi Desa Pedesaan kecuali Desa Keputran yang telah masuk dalam klasifikasi Desa perkotaan.

Seluruh Desa di Kecamatan Kemalang sudah memiliki Kepala Desa sebagai pemimpin pemerintahan dan dibantu Sekretaris Desa beserta jajaran perangkat Desa. Seluruh Desa di Kecamatan Kemalang sudah memiliki bangunan Kantor Desa masing-masing.

## **GOVERNMENT**

*Kemalang District consists of 13 Villages. Most of the villages in the Kemalang District are still classified as Rural Villages except Keputran, which has been classified as an urban village.*

*All villages in Kemalang District already have a Village Head as a government leader and are assisted by the Village Secretary along with the Village apparatus. All villages in Kemalang District already have their respective Village Office buildings.*

**Tabel 2.1 / Table 2.1**

**Banyaknya Dukuh, RW dan RT Menurut Desa**  
*Number of Hamlet, RW and RT by Village*

<b>Desa / Village</b>	<b>Luas Wilayah / An area (Ha)</b>	<b>Dukuh / Hemled</b>	<b>RW</b>	<b>RT</b>
(1)	(2)	(3)	(4)	(5)
001 Bawukan	335.6	15	10	26
002 Panggang	290.2	14	5	16
003 Talun	201.5	10	10	21
004 Kendalsari	495.4	15	9	23
005 Keputran	213.5	21	10	21
006 Kemalang	272.9	17	6	21
007 Dompok	249.6	11	8	19
008 Tangkil	319.5	24	10	24
009 Bumiarjo	351.9	11	6	21
010 Tlogowatu	467.1	23	10	25
011 Sidorejo	705.0	18	10	27
012 Balerante	831.1	14	8	17
013 Tegalmulyo	432.7	23	6	42
<b>Jumlah / Total</b> 2019	5 166.0	216	108	309
2018	5 166.0	216	108	309
2017	5 166.0	216	108	309
2016	5 166.0	216	108	309

**Sumber / Source :** *Monografi Desa / village monograph*

**Tabel 2.2 / Table 2.2**  
**Jumlah Blok Sensus perDesa**  
*Number of Census Blocks per Village*

Desa / Village	Luas Wilayah / An Area (Ha)	Jumlah Blok Sensus / Number of Census Blocks		
		Biasa / Ordinary	Persiapan / Preparation	
(1)	(2)	(3)	(4)	
001 Bawukan	335.6	8	2	
002 Panggang	290.2	4	2	
003 Talun	201.5	7	0	
004 Kendalsari	495.4	10	2	
005 Keputran	213.5	10	1	
006 Kemalang	272.9	7	2	
007 Dompol	249.6	7	1	
008 Tangkil	319.5	8	1	
009 Bumiarjo	351.9	7	0	
010 Tlogowatu	467.1	10	4	
011 Sidorejo	705.0	14	1	
012 Balerante	831.1	5	2	
013 Tegalmulyo	432.7	8	0	
<b>Jumlah / Total</b>				
	2019	5 166.0	105	18
	2018	5 166.0	105	18
	2017	5 166.0	105	18
	2016	5 166.0	105	18

**Sumber / Source : BPS Kab. Klaten / CBS of Klaten Regency**

**Tabel 2.3 / Table 2.3**  
**Banyaknya Perangkat Desa Menurut Desa dan Jabatan**  
*Number of Village Officials by Village and Position*

Desa / Village	Kepala Desa / Village head	Sekretaris Desa / Village secretary	Kaur Pemerintahan / Head of government affairs
(1)	(2)	(3)	(4)
001 Bawukan	1	1	1
002 Panggang	1	1	1
003 Talun	1	1	1
004 Kendalsari	1	1	1
005 Keputran	1	1	1
006 Kemalang	1	1	1
007 Dompol	1	1	1
008 Tangkil	1	1	1
009 Bumiarjo	1	1	1
010 Tlogowatu	1	1	1
011 Sidorejo	1	1	1
012 Balerante	1	1	1
013 Tegalmulyo	1	1	1
<b>Jumlah / Total</b> 2019	13	10	13
2018	13	10	13
2017	13	10	13
2016	24	21	24

**Sumber / Source** : **Monografi Desa / Village monograph**

**Tabel 2.3 / Table 2.3**  
**Lanjutan / Countinuous**

<b>Desa / Village</b>	<b>Kaur Pembangunan / Head of development affairs</b>	<b>Kaur Umum / Head of general affairs</b>	<b>Kepala Dusun / Hamlet head</b>
(1)	(5)	(6)	(7)
001 Bawukan	1	1	3
002 Panggang	1	1	2
003 Talun	1	1	2
004 Kendalsari	1	1	3
005 Keputran	1	1	2
006 Kemalang	1	1	1
007 Dompok	1	1	1
008 Tangkil	1	1	3
009 Bumiarjo	1	1	2
010 Tlogowatu	1	1	3
011 Sidorejo	1	1	1
012 Balerante	1	1	1
013 Tegalmulyo	1	1	3
<b>Jumlah / Total</b> 2019	13	13	27
2018	13	13	27
2017	13	12	27
2016	12	12	24

**Sumber / Source : Monografi Desa / Village monograph**

<https://klatenkab.bps.go.id>

# Bab III Penduduk

## *Bab III Population*

<https://klatenkab.bps.go.id>

## PENDUDUK

Jumlah penduduk tahun 2018 yang disajikan pada Tabel 3.1 merupakan angka hasil Proyeksi Sensus Penduduk Th 2010. Untuk Kecamatan Kemalang jumlah penduduk mencapai 36.086 jiwa. Jumlah ini mencakup penduduk laki-laki dan perempuan juga mencakup jumlah penduduk laki – laki maupun perempuan per Desa se-Kecamatan Kemalang.

Kepadatan penduduk Kecamatan Kemalang tahun 2018 yaitu 686 jiwa/km<sup>2</sup> tidak terlalu padat karena luas wilayah kecamatan Kemalang 51,66 km<sup>2</sup> dengan jumlah penduduk 35 446 jiwa.

## POPULATION

*The 2018 population presented in Table 3.1 is the result of the 2010 Population Census Projection for Kemalang District. The total population is 36,086. This number includes both male and female residents and includes both male and female residents per village in Kemalang District. .*

*The population density of Kemalang District in 2018, which is 686 soul / km<sup>2</sup>, is not too dense because the area of Kemalang District is 51.66 km<sup>2</sup> with a population of 35 446 people.*



**Tabel 3.1 / Table 3.1**  
**Penduduk Menurut Desa dan Jenis Kelamin**  
*Population by Village and Gender*

<b>Desa / Village</b>	<b>Laki-laki / Male</b>	<b>Perempuan / Female</b>	<b>Jumlah / Total</b>
(1)	(2)	(3)	(4)
001 Bawukan	2,045	2,059	4,104
002 Panggang	1,351	1,383	2,734
003 Talun	929	1,001	1,930
004 Kendalsari	1,245	1,219	2,464
005 Keputran	2,903	2,915	5,818
006 Kemalang	1,547	1,498	3,045
007 Dompol	2,342	2,310	4,652
008 Tangkil	1,889	1,926	3,815
009 Bumiarjo	1,367	1,337	2,704
010 Tlogowatu	2,744	2,668	5,412
011 Sidorejo	1,542	1,517	3,059
012 Balerante	1,901	1,893	3,794
013 Tegalmulyo	2,317	2,302	4,619
<b>Jumlah / Total 2018</b>	24,122	24,028	48,150

**Sumber / Source : Proyeksi penduduk BPS Kab. Klaten /**  
*Population Projection CBS of Klaten Regency*

**Tabel 3.2.1 / Table 3.2.1**  
**Penduduk Anak Usia 0 – 14 Tahun Menurut Desa dan Jenis Kelamin**  
*Population aged 0 – 14 years by village and gender*

Desa / Village	Laki-laki / Male	Perempuan / Female	Jumlah / Total
(1)	(2)	(3)	(4)
001 Bawukan	329	377	706
002 Panggang	251	241	492
003 Talun	153	180	333
004 Kendalsari	239	222	461
005 Keputran	538	513	1051
006 Kemalang	288	253	541
007 Dompol	442	393	835
008 Tangkil	330	301	631
009 Bumiarjo	233	237	470
010 Tangkil	472	456	928
011 Sidorejo	284	260	544
012 Balerante	336	318	654
013 Tegalmulyo	395	388	783
<b>Jumlah / Total 2018</b>	4290	4139	8429

**Sumber / Source : Proyeksi penduduk BPS Kab. Klaten /**  
*Population Projection CBS of Klaten Regency*

**Tabel 3.2.2 / Table 3.2.2**  
**Penduduk Dewasa Usia 15 Tahun Keatas Menurut Desa dan Jenis Kelamin**

*The Adult Population Is 15 Years And Older By Village And Gender*

<b>Desa / Village</b>	<b>Laki-laki / Male</b>	<b>Perempuan / Female</b>	<b>Jumlah / Total</b>
(1)	(2)	(3)	(4)
001 Bawukan	1.387	1.305	2.692
002 Panggang	849	901	1.750
003 Talun	623	641	1.264
004 Kendalsari	767	775	1.542
005 Keputran	1.827	1.889	3.716
006 Kemalang	971	992	1.963
007 Dompol	1.458	1.524	2.982
008 Tangkil	1.229	1.324	2.553
009 Bumiarjo	901	863	1.764
010 Tlogowatu	1.800	1.756	3.556
011 Sidorejo	974	997	1.971
012 Balerante	1.229	1.257	2.486
013 Tegalmulyo	1.527	1.526	3.053
<b>Jumlah / Total 2018</b>	<b>15.542</b>	<b>15.750</b>	<b>31.292</b>

**Sumber / Source : Proyeksi penduduk BPS Kab. Klaten / Population Projection CBS of Klaten Regency**

**Tabel 3.3.1 / Table 3.3.1**  
**Penduduk Menurut Desa, Jenis Kelamin dan Kelompok**  
**Umur 0 – 4 Tahun**

*Population by village, sex and age group 0 – 4 years*

<b>Desa / Village</b>	<b>Laki-laki / Male</b>	<b>Perempuan / Female</b>	<b>Jumlah / Total</b>
1	2	3	4
001 Bawukan	98	118	216
002 Panggang	83	69	152
003 Talun	52	65	117
004 Kendalsari	78	62	140
005 Keputran	174	181	355
006 Kemalang	79	64	143
007 Dompol	136	122	258
008 Tangkil	97	94	191
009 Bumiarjo	79	63	142
010 Tlogowatu	145	129	274
011 Sidorejo	87	84	171
012 Balerante	96	114	210
013 Tegalmulyo	126	129	255
<b>Jumlah / Total 2018</b>	1330	1294	2624

**Sumber / Source : Proyeksi penduduk BPS Kab. Klaten /**  
*Population Projection CBS of Klaten Regency*

**Tabel 3.3.2 / Table 3.3.2**  
**Penduduk Menurut Desa, Jenis Kelamin dan Kelompok**  
**Umur 5 – 9 Tahun**

*Population by village, sex and age group 5 – 9 years*

<b>Desa / Village</b>	<b>Laki-laki / Male</b>	<b>Perempuan / Female</b>	<b>Jumlah / Total</b>
(1)	(2)	(3)	(4)
001 Bawukan	117	134	251
002 Panggang	96	92	188
003 Talun	55	59	114
004 Kendalsari	83	87	170
005 Keputran	194	177	371
006 Kemalang	102	107	209
007 Dompol	155	129	284
008 Tangkil	135	111	246
009 Bumiarjo	80	83	163
010 Tlogowatu	178	172	350
011 Sidorejo	114	88	202
012 Balerante	128	104	232
013 Tegalmulyo	123	140	263
<b>Jumlah / Total 2018</b>	1560	1483	3043

**Sumber / Source : Proyeksi penduduk BPS Kab. Klaten /**  
*Population Projection CBS of Klaten Regency*

**Tabel 3.3.3 / Total 3.3.3**  
**Penduduk Menurut Desa, Jenis Kelamin dan Kelompok**  
**Umur 10 – 14 Tahun**

*Population by village, sex and age group 10 – 14 years*

<b>Desa / Village</b>	<b>Laki-laki / Male</b>	<b>Perempuan / Female</b>	<b>Jumlah / Total</b>
(1)	(2)	(3)	(4)
001 Bawukan	114	125	239
002 Panggang	72	80	152
003 Talun	46	56	102
004 Kendalsari	78	73	151
005 Keputran	170	155	325
006 Kemalang	107	82	189
007 Dompol	151	142	293
008 Tangkil	98	96	194
009 Bumiarjo	74	91	165
010 Tlogowatu	149	155	304
011 Sidorejo	83	88	171
012 Balerante	112	100	212
013 Tegalmulyo	146	119	265
<b>Jumlah / Total 2018</b>	<b>1400</b>	<b>1362</b>	<b>2762</b>

**Sumber / Source : Proyeksi penduduk BPS Kab. Klaten /**  
*Population Projection CBS of Klaten Regency*

**Tabel 3.3.4 / Total 3.3.4**  
**Penduduk Menurut Desa, Jenis Kelamin dan Kelompok**  
**Umur 15 – 19 Tahun**

*Population by village, sex and age group 15 – 19 years*

<b>Desa / Village</b>	<b>Laki-laki / Male</b>	<b>Perempuan / Female</b>	<b>Jumlah / Total</b>
(1)	(2)	(3)	(4)
001 Bawukan	117	93	210
002 Panggang	68	89	157
003 Talun	52	53	105
004 Kendalsari	62	60	122
005 Keputran	175	182	357
006 Kemalang	101	84	185
007 Dompol	125	125	250
008 Tangkil	92	111	203
009 Bumiarjo	86	66	152
010 Tlogowatu	173	138	311
011 Sidorejo	75	80	155
012 Balerante	107	102	209
013 Tegalmulyo	167	133	300
<b>Jumlah / Total 2018</b>	1400	1316	2716

**Sumber / Source : Proyeksi penduduk BPS Kab. Klaten /**  
*Population Projection CBS of Klaten Regency*

**Tabel 3.3.5 / Total 3.3.5**  
**Penduduk Menurut Desa, Jenis Kelamin dan Kelompok**  
**Umur 20 –24 Tahun**

*Population by village, sex and age group 20 – 24 years*

<b>Desa / Village</b>	<b>Laki-laki / Male</b>	<b>Perempuan / Female</b>	<b>Jumlah / Total</b>
(1)	(2)	(3)	(4)
001 Bawukan	118	99	217
002 Panggang	68	76	144
003 Talun	70	65	135
004 Kendalsari	77	70	147
005 Keputran	159	177	336
006 Kemalang	83	78	161
007 Dompok	115	108	223
008 Tangkil	84	97	181
009 Bumiarjo	69	62	131
010 Tlogowatu	185	173	358
011 Sidorejo	84	69	153
012 Balerante	124	107	231
013 Tegalmulyo	141	138	279
<b>Jumlah / Total 2018</b>	<b>1377</b>	<b>1319</b>	<b>2696</b>

**Sumber / Source : Proyeksi penduduk BPS Kab. Klaten /**  
*Population Projection CBS of Klaten Regency*



**Tabel 3.3.6 / Total 3.3.6**  
**Penduduk Menurut Desa, Jenis Kelamin dan Kelompok**  
**Umur 25 – 29 Tahun**

*Population by village, sex and age group 25 – 29 years*

<b>Desa / Village</b>	<b>Laki-laki / Male</b>	<b>Perempuan / Female</b>	<b>Jumlah / Total</b>
(1)	(2)	(3)	(4)
001 Bawukan	124	105	229
002 Panggang	83	85	168
003 Talun	51	49	100
004 Kendalsari	76	82	158
005 Keputran	179	206	385
006 Kemalang	78	91	169
007 Dompok	120	140	260
008 Tangkil	103	114	217
009 Bumiarjo	78	79	157
010 Tlogowatu	169	176	345
011 Sidorejo	85	113	198
012 Balerante	106	127	233
013 Tegalmulyo	131	135	266
<b>Jumlah / Total 2018</b>	<b>1383</b>	<b>1502</b>	<b>2885</b>

**Sumber / Source : Proyeksi penduduk BPS Kab. Klaten /**  
*Population Projection CBS of Klaten Regency*

**Tabel 3.3.7 / Total 3.3.7**  
**Penduduk Menurut Desa, Jenis Kelamin dan Kelompok**  
**Umur 30 –34 Tahun**

*Population by village, sex and age group 30 – 34 years*

<b>Desa / Village</b>	<b>Laki-laki / Male</b>	<b>Perempuan / Female</b>	<b>Jumlah / Total</b>
(1)	(2)	(3)	(4)
001 Bawukan	136	143	279
002 Panggang	80	98	178
003 Talun	49	61	110
004 Kendalsari	96	92	188
005 Keputran	210	185	395
006 Kemalang	103	102	205
007 Dompok	144	190	334
008 Tangkil	135	131	266
009 Bumiarjo	85	98	183
010 Tlogowatu	179	187	366
011 Sidorejo	104	91	195
012 Balerante	144	132	276
013 Tegalmulyo	130	138	268
<b>Jumlah / Total 2018</b>	1595	1648	3243

**Sumber / Source : Proyeksi penduduk BPS Kab. Klaten /**  
*Population Projection CBS of Klaten Regency*

**Tabel 3.3.8 / Table 3.3.8**  
**Penduduk Menurut Desa, Jenis Kelamin dan Kelompok**  
**Umur 35 – 39 Tahun**

*Population by village, sex and age group 35 – 39 years*

<b>Desa / Village</b>	<b>Laki-laki / Male</b>	<b>Perempuan / Female</b>	<b>Jumlah / Total</b>
(1)	(2)	(3)	(4)
001 Bawukan	172	153	325
002 Panggang	109	95	204
003 Talun	78	69	147
004 Kendalsari	91	90	181
005 Keputran	237	212	449
006 Kemalang	136	112	248
007 Dompok	206	175	381
008 Tangkil	166	154	320
009 Bumiarjo	119	95	214
010 Tlogowatu	225	194	419
011 Sidorejo	115	116	231
012 Balerante	150	143	293
013 Tegalmulyo	183	167	350
<b>Jumlah / Total 2018</b>	<b>1987</b>	<b>1775</b>	<b>3762</b>

**Sumber / Source : Proyeksi penduduk BPS Kab. Klaten /**  
*Population Projection CBS of Klaten Regency*

**Tabel 3.3.9 / Table 3.3.9**  
**Penduduk Menurut Desa, Jenis Kelamin dan Kelompok**  
**Umur 40 – 44 Tahun**

*Population by village, sex and age group 40 – 49 years*

<b>Desa / Village</b>	<b>Laki-laki / Male</b>	<b>Perempuan / Femele</b>	<b>Jumlah / Total</b>
(1)	(2)	(3)	(4)
001 Bawukan	147	115	262
002 Panggang	88	67	155
003 Talun	67	60	127
004 Kendalsari	82	73	155
005 Keputran	198	151	349
006 Kemalang	88	93	181
007 Dompok	155	140	295
008 Tangkil	117	114	231
009 Bumiarjo	93	87	180
010 Tlogowatu	204	170	374
011 Sidorejo	110	86	196
012 Balerante	115	117	232
013 Tegalmulyo	155	154	309
<b>Jumlah / Total 2018</b>	1619	1427	3046

**Sumber / Source : Proyeksi penduduk BPS Kab. Klaten /**  
*Population Projection CBS of Klaten Regency*

**Tabel 3.3.10 / Table 3.3.10**  
**Penduduk Menurut Desa, Jenis Kelamin dan Kelompok**  
**Umur 45 – 49 Tahun**

*Population by village, sex and age group 45 – 49 years*

<b>Desa / Village</b>	<b>Laki-laki / Male</b>	<b>Perempuan / Female</b>	<b>Jumlah / Total</b>
(1)	(2)	(3)	(4)
001 Bawukan	108	121	229
002 Panggang	80	70	150
003 Talun	65	53	118
004 Kendalsari	59	44	103
005 Keputran	144	156	300
006 Kemalang	81	70	151
007 Dompol	124	123	247
008 Tangkil	118	98	216
009 Bumiarjo	78	63	141
010 Tlogowatu	135	146	281
011 Sidorejo	85	82	167
012 Balerante	102	105	207
013 Tegalmulyo	148	122	270
<b>Jumlah / Total 2018</b>	<b>1327</b>	<b>1253</b>	<b>2580</b>

**Sumber / Source : Proyeksi penduduk BPS Kab. Klaten /**  
*Population Projection CBS of Klaten Regency*

**Tabel 3.3.11 / Table 3.3.11**  
**Penduduk Menurut Desa, Jenis Kelamin dan Kelompok**  
**Umur 50 – 54 Tahun**

*Population by village, sex and age group 50 – 54 years*

<b>Desa / Village</b>	<b>Laki-laki / Male</b>	<b>Perempuan / Female</b>	<b>Jumlah / Total</b>
(1)	(2)	(3)	(4)
001 Bawukan	115	94	209
002 Panggang	48	58	106
003 Talun	47	52	99
004 Kendalsari	45	42	87
005 Keputran	105	123	228
006 Kemalang	55	69	124
007 Dompol	95	110	205
008 Tangkil	79	101	180
009 Bumiarjo	56	66	122
010 Tlogowatu	118	121	239
011 Sidorejo	76	85	161
012 Balerante	80	82	162
013 Tegalmulyo	120	116	236
<b>Jumlah / Total 2018</b>	<b>1039</b>	<b>1119</b>	<b>2158</b>

**Sumber / Source : Proyeksi penduduk BPS Kab. Klaten / Population Projection CBS of Klaten Regency**

**Tabel 3.3.12 / Table 3.3.12**  
**Penduduk Menurut Desa, Jenis Kelamin dan Kelompok**  
**Umur 55 – 59 Tahun**  
*Population by village, sex and age group 55 – 59 years*

<b>Desa / Village</b>	<b>Laki-laki / Male</b>	<b>Perempuan / Female</b>	<b>Jumlah / Total</b>
(1)	(2)	(3)	(4)
001 Bawukan	73	118	191
002 Panggang	73	79	152
003 Talun	51	55	106
004 Kendalsari	47	62	109
005 Keputran	105	140	245
006 Kemalang	58	75	133
007 Dompol	95	121	216
008 Tangkil	81	111	192
009 Bumiarjo	57	65	122
010 Tlogowatu	123	135	258
011 Sidorejo	53	68	121
012 Balerante	80	93	173
013 Tegalmulyo	106	108	214
<b>Jumlah / Total 2018</b>	1002	1230	2232

**Sumber / Source : Proyeksi penduduk BPS Kab. Klaten /**  
*Population Projection CBS of Klaten Regency*

**Tabel 3.3.13 / Table 3.3.13**  
**Penduduk Menurut Desa, Jenis Kelamin dan Kelompok**  
**Umur 60 – 64 Tahun**  
*Population by village, sex and age group 60 - 64 years*

Desa / Village	Laki-laki / Male	Perempuan / Female	Jumlah / Total
(1)	(2)	(3)	(4)
001 Bawukan	86	81	167
002 Panggang	56	52	108
003 Talun	31	39	70
004 Kendalsari	40	52	92
005 Keputran	108	103	211
006 Kemalang	57	56	113
007 Dompok	83	73	156
008 Tangkil	79	87	166
009 Bumiarjo	37	51	88
010 Tlogowatu	94	99	193
011 Sidorejo	58	61	119
012 Balerante	56	58	114
013 Tegalmulyo	69	80	149
<b>Jumlah / Total 2018</b>	<b>854</b>	<b>892</b>	<b>1746</b>

**Sumber / Source : Proyeksi penduduk BPS Kab. Klaten / Population Projection CBS of Klaten Regency**



**Tabel 3.3.14 / Table 3.3.14**  
**Penduduk Menurut Desa, Jenis Kelamin dan Kelompok**  
**Umur 65-69 Tahun**

*Population by village, sex and age group 65 – 69 years*

<b>Desa / Village</b>	<b>Laki-laki</b>	<b>Perempuan</b>	<b>Jumlah</b>
(1)	(2)	(3)	(4)
001 Bawukan	90	71	161
002 Panggang	29	43	72
003 Talun	34	36	70
004 Kendalsari	40	49	89
005 Keputran	73	75	148
006 Kemalang	46	59	105
007 Dompok	59	73	132
008 Tangkil	61	58	119
009 Bumiarjo	54	43	97
010 Tlogowatu	59	50	109
011 Sidorejo	47	48	95
012 Balerante	62	64	126
013 Tegalmulyo	51	74	125
<b>Jumlah Tahun 2018</b>	<b>705</b>	<b>743</b>	<b>1448</b>

**Sumber / Source : Proyeksi penduduk BPS Kab. Klaten /**  
*Population Projection CBS of Klaten Regency*

**Tabel : 3.3.15 / Table 3.3.15**  
**Penduduk Menurut Desa, Jenis Kelamin dan Kelompok**  
**Umur 70-74 Tahun**  
*Population by village, sex and age group 70 – 74 years*

<b>Desa / Village</b>	<b>Laki-laki / Male</b>	<b>Perempuan / Female</b>	<b>Jumlah / Total</b>
(1)	(2)	(3)	(4)
001 Bawukan	41	45	86
002 Panggang	30	30	60
003 Talun	15	26	41
004 Kendalsari	26	27	53
005 Keputran	49	65	114
006 Kemalang	28	37	65
007 Dompol	46	58	104
008 Tangkil	38	51	89
009 Bumiarjo	38	36	74
010 Tlogowatu	39	53	92
011 Sidorejo	26	30	56
012 Balerante	33	43	76
013 Tegalmulyo	42	59	101
<b>Jumlah Tahun 2018</b>	<b>451</b>	<b>560</b>	<b>1011</b>

**Sumber / Source : Proyeksi penduduk BPS Kab. Klaten / Population Projection CBS of Klaten Regency**

**Tabel : 3.3.16 / Table 3.3.16**  
**Penduduk Menurut Desa, Jenis Kelamin dan Kelompok**  
**Umur 75+ Tahun**

*Population by village, sex and age group 75+ years*

<b>Desa / Village</b>	<b>Laki-laki / Female</b>	<b>Perempuan / Female</b>	<b>Jumlah / Total</b>
1	2	3	4
001 Bawukan	60	67	127
002 Panggang	37	59	96
003 Talun	13	23	36
004 Kendalsari	26	32	58
005 Keputran	85	114	199
006 Kemalang	57	66	123
007 Dompol	91	88	179
008 Tangkil	76	97	173
009 Bumiarjo	51	52	103
010 Tlogowatu	97	114	211
011 Sidorejo	56	68	124
012 Balerante	70	84	154
013 Tegalmulyo	84	102	186
<b>Jumlah Tahun 2018</b>	<b>803</b>	<b>966</b>	<b>1769</b>

**Sumber / Source : Proyeksi penduduk BPS Kab. Klaten / Population Projection CBS of Klaten Regency**

**Tabel : 3.4 / Table 3.4**  
**Kepadatan Penduduk Per Km<sup>2</sup> Menurut Desa**  
*Population Density Per Km<sup>2</sup> According to Village*

<b>Desa / Village</b>	<b>Luas / Large (Km<sup>2</sup>)</b>	<b>Jumlah Penduduk / Total population</b>	<b>Kepadatan / density per Km<sup>2</sup></b>
(1)	(2)	(3)	(4)
001 Bawukan	3.36	4,104	1,221
002 Panggang	2.9	2,734	943
003 Talun	2.02	1,930	955
004 Kendalsari	4.95	2,464	498
005 Keputran	2.13	5,818	2,731
006 Kemalang	2.73	3,045	1,115
007 Dompol	2.5	4,652	1,861
008 Tangkil	3.19	3,815	1,196
009 Bumiarjo	3.52	2,704	768
010 Tlogowatu	4.67	5,412	1,159
011 Sidorejo	7.05	3,059	434
012 Balerante	8.31	3,794	457
013 Tegalmulyo	4.33	4,619	1,067
<b>Jumlah Tahun 2018</b>	<b>51.66</b>	<b>48,150</b>	<b>932</b>

**Sumber / Source : Proyeksi penduduk BPS Kab. Klaten / Population Projection CBS of Klaten Regency**

# BAB 4

# SOSIAL

<https://klaten.scribd.com/document/412345678/BAB-4-SOSIAL>

**Tabel 4.1.1/***Table 4.1.1*  
**Sekolah, Murid dan Guru TK Menurut Desa**  
*Schools, Students and Kindergarten Teachers by Village*

<i>Desa / Village</i>	<b>Jumlah Sekolah / number of schools</b>	<b>Murid /student</b>	<b>Guru/ teacher</b>	<b>Rata-rata Murid/ average student</b>	<b>Rata-rata Guru/ average teacher</b>	<b>Rasio Murid Guru/ student teacher ratio</b>
(1)	(2)	(3)	(4)	(5)	(6)	(7)
001 Bawukan	1	33	1	32	1	32
002 Panggang	1	27	2	26	2	13
003 Talun	2	62	5	30	3	12
004 Kendalsari	2	66	3	32	2	21
005 Keputran	2	200	6	96	4	27
006 Kemalang	1	22	2	21	2	11
007 Dompol	1	51	2	49	2	25
008 Tangkil	3	80	5	25	2	15
009 Bumiarjo	1	24	2	23	2	12
010 Tlogowatu	1	80	3	76	3	25
011 Sidorejo	2	78	5	37	3	15
012 Balerante	1	39	2	38	2	19
013 Tegalmulyo	1	100	3	96	3	32
<b>Jumlah/ Total</b> 2019	19	862	41	45	2	21
2018	19	857	41	45	2	21

**Sumber / Source :** Dinas Pendidikan Kabupaten Klaten/Klaten Regency Education Office

**Tabel/Table : 4.1.2**  
**Sekolah, Murid dan Guru SD Negeri Menurut Desa**  
*Schools, Students and Primary School Teachers by Village*

<i>Desa / Village</i>	<b>Jumlah Sekolah / number of schools</b>	<b>Murid /student</b>	<b>Guru/ teacher</b>	<b>Rata-rata Murid/ average student</b>	<b>Rata-rata Guru/ average teacher</b>	<b>Rasio Murid Guru/ student teacher ratio</b>
1	2	3	4	5	6	7
001 Bawukan	2	146	7	73	4	21
002 Panggang	1	103	6	103	6	17
003 Talun	2	182	17	91	9	11
004 Kendalsari	2	361	15	181	8	24
005 Keputran	3	498	21	166	7	24
006 Kemalang	2	74	6	37	3	12
007 Dompok	2	258	14	129	7	18
008 Tangkil	2	188	15	94	8	13
009 Bumiarjo	1	88	6	88	6	15
010 Tlogowatu	3	407	23	204	12	18
011 Sidorejo	2	356	17	178	9	21
012 Balerante	1	67	6	34	3	11
013 Tegalmulyo	2	236	15	118	8	16
<b>Jumlah/ Total</b> 2019	25	2964	168	119	7	18
2018	25	3074	198	123	8	16

**Sumber / Source : Dapodikdasmen Kabupaten Klaten/Klaten Regency Education Office**

**Tabel / Table 4.1.3**  
**Banyaknya Sekolah Dasar (SD) Menurut Desa**  
**di Kecamatan Kemalang Tahun 2019**

*Number of Elementary Schools (SD) by Village  
in Kemalang District in 2019*

Desa/Kelurahan	Negeri	Swasta	Jumlah
(1)	(2)	(3)	(4)
1. BAWUKAN	2	0	2
2. PANGGANG	1	0	1
3. TALUN	2	0	2
4. KENDALSARI	2	0	2
5. KEPUTRAN	3	0	3
6. KEMALANG	2	0	2
7. DOMPOL	2	0	2
8. TANGKIL	2	0	2
9. BUMIHARJO	1	0	1
10. TLOGOWATU	3	0	3
11. SIDOREJO	2	0	2
12. BALERANTE	1	0	1
13. TEGALMULYO	2	0	2
<b>Jumlah / Total</b>	<b>25</b>	<b>0</b>	<b>25</b>

**Sumber/Source : BPS, Pendataan Potensi Desa/ Village Potential**  
*Data Collection (Podes) 2019*



**Tabel / Table 4.1.4**

**Banyaknya Madrasah Ibtidaiyah (MI) Menurut Desa di Kecamatan  
Kemalang Tahun 2019**

*Number of Madrasah Ibtidaiyah (MI) by Village in Kemalang District  
in 2019*

<b>Desa/Kelurahan</b>	<b>Negeri</b>	<b>Swasta</b>	<b>Jumlah</b>
(1)	(2)	(3)	(4)
1. BAWUKAN	0	0	0
2. PANGGANG	0	0	0
3. TALUN	0	0	0
4. KENDALSARI	0	0	0
5. KEPUTRAN	0	0	0
6. KEMALANG	0	0	0
7. DOMPOL	0	0	0
8. TANGKIL	0	0	0
9. BUMIHARJO	0	0	0
10. TLOGOWATU	0	0	0
11. SIDOREJO	0	0	0
12. BALERANTE	0	0	0
13. TEGALMULYO	0	0	0
<b>Jumlah</b>	<b>0</b>	<b>0</b>	<b>0</b>

**Sumber/Source : BPS, Pendataan Potensi Desa/ Village Potential  
Data Collection (Podes) 2019**

**Tabel/Table : 4.1.5**  
**Sekolah, Murid dan Guru SLTP Negeri Menurut Desa**  
*Schools, Students and Teachers Public Middle School by Village*

<b>Desa / Village</b>	<b>Jumlah Sekolah / number of schools</b>	<b>Murid /student</b>	<b>Guru/ teacher</b>	<b>Rata-rata Murid/ average student</b>	<b>Rata-rata Guru/ average teacher</b>	<b>Rasio Murid Guru/ student teacher ratio</b>
1	2	3	4	5	6	7
001 Bawukan	0	0	0	0	0	0
002 Panggang	0	0	0	0	0	0
003 Talun	0	0	0	0	0	0
004 Kendalsari	0	0	0	0	0	0
005 Keputran	1	557	32	528	38	14
006 Kemalang	0	0	0	0	0	0
007 Dompok	0	0	0	0	0	0
008 Tangkil	0	0	0	0	0	0
009 Bumiarjo	1	449	27	388	23	17
010 Tlogowatu	0	0	0	0	0	0
011 Sidorejo	0	0	0	0	0	0
012 Balerante	0	0	0	0	0	0
013 Tegalmulyo	0	0	0	0	0	0
<b>Jumlah / Total</b>						
2019	2	1006	59	503	30	17
2018	2	916	61	458	30.5	15

**Sumber / Source : Dapodikdasmen Kabupaten Klaten/Klaten Regency Education Office**

**Tabel / Table 4.1.6**  
**Banyaknya Sekolah Menengah Pertama (SMP) Menurut**  
**Desa di Kecamatan Kemalang Tahun 2019**  
*Number of Junior High Schools (SMP) According to*  
*Village in Kemalang District in 2019*

Desa/Village	Negeri Government	Swasta Privat	Jumlah Total
(1)	(2)	(3)	(4)
1. BAWUKAN	0	0	0
2. PANGGANG	0	0	0
3. TALUN	0	0	0
4. KENDALSARI	0	0	0
5. KEPUTRAN	1	0	1
6. KEMALANG	0	2	2
7. DOMPOL	0	0	0
8. TANGKIL	0	0	0
9. BUMIHARJO	1	0	1
10. TLOGOWATU	0	0	0
11. SIDOREJO	0	0	0
12. BALERANTE	0	0	0
13. TEGALMULYO	0	0	0
<b>Jumlah / Total</b>	<b>2</b>	<b>2</b>	<b>4</b>

**Sumber/Source : BPS, Pendataan Potensi Desa/ Village Potential**  
*Data Collection( Podes) 2019*

**Tabel / Table 4.1.7**  
**Banyaknya Madrasah Tsanawiyah (MTs) Menurut Desa di**  
**Kecamatan Kemalang Tahun 2019**

*Number of Madrasah Tsanawiyah (MTs) by Village in Kemalang District in 2019*

<b>Desa/Kelurahan</b>	<b>Negeri</b>	<b>Swasta</b>	<b>Jumlah</b>
<b>(1)</b>	<b>(2)</b>	<b>(3)</b>	<b>(4)</b>
1. BAWUKAN	0	0	0
2. PANGGANG	0	0	0
3. TALUN	0	0	0
4. KENDALSARI	0	0	0
5. KEPUTRAN	0	1	1
6. KEMALANG	0	0	0
7. DOMPOL	0	0	0
8. TANGKIL	0	0	0
9. BUMIHARJO	0	0	0
10. TLOGOWATU	0	0	0
11. SIDOREJO	0	0	0
12. BALERANTE	0	0	0
13. TEGALMULYO	0	0	0
<b>Jumlah / Total</b>	<b>0</b>	<b>1</b>	<b>1</b>

**Sumber/Source : BPS, Pendataan Potensi Desa/ Village Potential Data Collection (Podes) 2019**

**Tabel / Table 4.1.8****Banyaknya Sekolah Menengah Atas (SMA) Menurut Desa di  
Kecamatan Kemalang Tahun 2019***Number of Senior High Schools (SMA) by Village in Kemalang  
District in 2019*

<b>Desa/ Village</b>	<b>Negeri Government</b>	<b>Swasta Privat</b>	<b>Jumlah Total</b>
(1)	(2)	(3)	(4)
1. BAWUKAN	0	0	0
2. PANGGANG	0	0	0
3. TALUN	0	0	0
4. KENDALSARI	0	0	0
5. KEPUTRAN	0	0	0
6. KEMALANG	0	0	0
7. DOMPOL	0	0	0
8. TANGKIL	0	0	0
9. BUMIHARJO	0	0	0
10. TLOGOWATU	0	0	0
11. SIDOREJO	0	0	0
12. BALERANTE	0	0	0
13. TEGALMULYO	0	0	0
<b>Jumlah / Total</b>	<b>0</b>	<b>0</b>	<b>0</b>

**Sumber/Source : BPS, Pendataan Potensi Desa/ Village Potential  
Data Collection (Podes) 2019**

**Tabel / Table 4.1.9**  
**Banyaknya Madrasah Aliyah (MA) Menurut Desa di**  
**Kecamatan Kemalang Tahun 2019**  
*Number of Madrasah Aliyah (MA) by Village in Kemalang*  
*District in 2019*

<b>Desa/ Village</b>	<b>Negeri Government</b>	<b>Swasta Privat</b>	<b>Jumlah Total</b>
(1)	(2)	(3)	(4)
1. BAWUKAN	0	0	0
2. PANGGANG	0	0	0
3. TALUN	0	0	0
4. KENDALSARI	0	0	0
5. KEPUTRAN	0	0	0
6. KEMALANG	0	0	0
7. DOMPOL	0	0	0
8. TANGKIL	0	0	0
9. BUMIHARJO	0	0	0
10. TLOGOWATU	0	0	0
11. SIDOREJO	0	0	0
12. BALERANTE	0	0	0
13. TEGALMULYO	0	0	0
<b>Jumlah / Total</b>	<b>0</b>	<b>0</b>	<b>0</b>

**Sumber/Source : BPS, Pendataan Potensi Desa/ Village Potential**  
*Data Collection (Podes) 2019*

**Tabel / Table 4.1.10**  
**Banyaknya Sekolah Menengah Kejuruan (SMK) Menurut**  
**Desa di Kecamatan Kemalang Tahun 2019**  
*Number of Vocational High Schools (SMK) by Village in*  
*Kemalang District in 2019*

<b>Desa/ Village</b>	<b>Negeri Government</b>	<b>Swasta Privat</b>	<b>Jumlah Total</b>
(1)	(2)	(3)	(4)
1. BAWUKAN	0	0	0
2. PANGGANG	0	0	0
3. TALUN	0	0	0
4. KENDALSARI	0	0	0
5. KEPUTRAN	0	0	0
6. KEMALANG	0	0	0
7. DOMPOL	0	0	0
8. TANGKIL	0	0	0
9. BUMIHARJO	0	0	0
10. TLOGOWATU	0	0	0
11. SIDOREJO	0	0	0
12. BALERANTE	0	0	0
13. TEGALMULYO	0	0	0
<b>Jumlah / Total</b>	<b>0</b>	<b>0</b>	<b>0</b>

**Sumber/Source : BPS, Pendataan Potensi Desa/ Village Potential**  
*Data Collection (Podes) 2019*

**Tabel / Table 4.1.11**  
**Banyaknya Akademi/Perguruan Tinggi Menurut Desa di**  
**Kecamatan Kemalang Tahun 2019**  
*Number of Colleges / Universities by Village in Kemalang*  
*District in 2019*

<i>Desa/ Village</i>	<b>Negeri</b> <i>Government</i>	<b>Swasta</b> <i>Privat</i>	<b>Jumlah</b> <i>Total</i>
(1)	(2)	(3)	(4)
1. BAWUKAN	0	0	0
2. PANGGANG	0	0	0
3. TALUN	0	0	0
4. KENDALSARI	0	0	0
5. KEPUTRAN	0	0	0
6. KEMALANG	0	0	0
7. DOMPOL	0	0	0
8. TANGKIL	0	0	0
9. BUMIHARJO	0	0	0
10. TLOGOWATU	0	0	0
11. SIDOREJO	0	0	0
12. BALERANTE	0	0	0
13. TEGALMULYO	0	0	0
<b>Jumlah / Total</b>	<b>0</b>	<b>0</b>	<b>0</b>

**Sumber/Source : BPS, Pendataan Potensi Desa/ Village**  
*Potential Data Collection (Podes) 2019*



**Tabel/Table : 4.1.12**  
**Sekolah, Murid dan Guru SLTP Swasta Menurut Desa**  
*Schools, Students and Teachers Private junior high school by Village*

<i>Desa / Village</i>	<b>Jumlah Sekolah / number of schools</b>	<b>Murid /student</b>	<b>Guru/ teacher</b>	<b>Rata-rata Murid/ average student</b>	<b>Rata-rata Guru/ average teacher</b>	<b>Rasio Murid Guru/ student teacher ratio</b>
1	2	3	4	5	6	7
001 Bawukan	0	0	0	0	0	0
002 Panggang	0	0	0	0	0	0
003 Talun	0	0	0	0	0	0
004 Kendalsari	0	0	0	0	0	0
005 Keputran	1	11	3	11	3	4
006 Kemalang	2	29	10	15	5	3
007 Dompol	0	0	0	0	0	0
008 Tangkil	0	0	0	0	0	0
009 Bumiarjo	0	0	0	0	0	0
010 Tlogowatu	0	0	0	0	0	0
011 Sidorejo	0	0	0	0	0	0
012 Balerante	0	0	0	0	0	0
013 Tegalmulyo	0	0	0	0	0	0
<b>Jumlah / Total</b> 2019	3	40	13	13	4	3
2018	3	179	34	60	11	5

**Sumber / Source : Dapodikdasmen Kabupaten Klaten/Klaten Regency Education Office**

**Tabel / Table 4.1.13****Kemudahan Untuk Mencapai Sarana Pendidikan Terdekat Bagi Desa yang Tidak ada Sarana Pendidikan Menurut Desa dan Jenjang Pendidikan di Kecamatan Kemalang 2019**

*Ease of Reaching the Nearest Educational Facilities for Villages with No Educational Facilities by Village and Level of Education in Kemalang District 2019*

<b>Desa / Village</b>	<b>SD</b>	<b>MI</b>	<b>SMP</b>	<b>MTs</b>
(1)	(2)	(3)	(4)	(5)
1. BAWUKAN	-	Mudah	Mudah	Mudah
2. PANGGANG	-	Mudah	Mudah	Mudah
3. TALUN	-	Mudah	Mudah	Mudah
4. KENDALSARI	-	Mudah	Mudah	Mudah
5. KEPUTRAN	-	Mudah	-	-
6. KEMALANG	-	-	-	Mudah
7. DOMPOL	-	Mudah	Mudah	Mudah
8. TANGKIL	-	Mudah	Mudah	Mudah
9. BUMIHARJO	-	Mudah	-	Mudah
10. TLOGOWATU	-	Mudah	Mudah	Mudah
11. SIDOREJO	-	Mudah	Mudah	Mudah
12. BALERANTE	-	Mudah	Mudah	Mudah
13. TEGALMULYO	-	Mudah	Mudah	Mudah

**Sumber/Source : BPS, Pendataan Potensi Desa/ Village Potential Data Collection (Podes) 2019**

**Tabel Lanjutan** *advanced table* 4.1.13

<b>Desa / Village</b>	<b>SMA</b>	<b>MA</b>	<b>SMK</b>	<b>Akademi/ Perguruan Tinggi</b>
(1)	(2)	(3)	(4)	(5)
1. BAWUKAN	Mudah	Mudah	Mudah	Mudah
2. PANGGANG	Mudah	Mudah	Mudah	Mudah
3. TALUN	Mudah	Mudah	Mudah	Mudah
4. KENDALSARI	Mudah	Mudah	Mudah	Mudah
5. KEPUTRAN	Mudah	Mudah	Mudah	Mudah
6. KEMALANG	Mudah	Mudah	Mudah	Mudah
7. DOMPOL	Mudah	Mudah	Mudah	Mudah
8. TANGKIL	Mudah	Mudah	Mudah	Mudah
9. BUMIHARJO	Mudah	Mudah	Mudah	Mudah
10. TLOGOWATU	Mudah	Mudah	Mudah	Mudah
11. SIDOREJO	Mudah	Mudah	Mudah	Mudah
12. BALERANTE	Mudah	Mudah	Mudah	Mudah
13. TEGALMULYO	Mudah	Mudah	Mudah	Mudah

**Sumber/Source** : BPS, *Pendataan Potensi Desa/ Village Potential Data Collection (Podes) 2019*

**Tabel / Table 4.2.1**

**Banyaknya Sarana Kesehatan Menurut Desa dan Jenis Sarana Kesehatan di Kecamatan Kemalang Tahun 2019**

*Number of Health Facilities by Village and Type of Health Facilities in Kemalang District in 2019*

<i>Desa / Village</i>	<i>Rumah Sakit Hospital</i>	<i>Rumah Sakit Bersalin Hospital Maternity</i>	<i>Poliklinik/ Balai Pengobatan Polyclinic / Office Treatment</i>
(1)	(2)	(3)	(4)
1. BAWUKAN	0	0	0
2. PANGGANG	0	0	0
3. TALUN	0	0	1
4. KENDALSARI	0	0	0
5. KEPUTRAN	0	0	1
6. KEMALANG	0	0	0
7. DOMPOL	0	0	0
8. TANGKIL	0	0	0
9. BUMIHARJO	0	0	0
10. TLOGOWATU	0	0	0
11. SIDOREJO	0	0	0
12. BALERANTE	0	0	0
13. TEGALMULYO	0	0	0
<b>Jumlah/Total</b>	<b>0</b>	<b>0</b>	<b>2</b>

**Sumber/Source : BPS, Pendataan Potensi Desa/ Village Potential Data Collection (Podes) 2019**

**Tabel Lanjutan / Advance Table 4.2.1**

Desa / Village	Puskesmas		Apotek	
	Rawat Inap	Tanpa Rawat Inap		
(1)	(2)	(3)	(4)	
1. BAWUKAN		0	0	0
2. PANGGANG		0	0	0
3. TALUN		0	0	0
4. KENDALSARI		0	0	0
5. KEPUTRAN		1	0	1
6. KEMALANG		0	0	0
7. DOMPOL		0	0	0
8. TANGKIL		0	0	1
9. BUMIHARJO		0	0	0
10. TLOGOWATU		0	0	0
11. SIDOREJO		0	0	0
12. BALERANTE		0	0	0
13. TEGALMULYO		0	0	0
<b>Jumlah/Total</b>		<b>1</b>	<b>0</b>	<b>2</b>

**Sumber/Source : BPS, Pendataan Potensi Desa/ Village Potential Data Collection (Podes) 2019**

**Tabel / Table 4.2.2**  
**Kemudahan Mencapai Sarana Kesehatan Terdekat Bagi Desa yang Tidak ada Sarana Kesehatan Menurut Desa dan Jenis Sarana Kesehatan di Kecamatan Kemalang Tahun 2019**  
*Ease of Reaching Nearest Health Facilities for Villages with No Health Facilities by Village and Type of Health Facilities in Kemalang District in 2019*

<i>Desa / Village</i>	<i>Rumah Sakit Hospital</i>	<i>Rumah Sakit Bersalin Hospital Maternity</i>	<i>Poliklinik/ Balai Pengobatan Polyclinic / Office Treatment</i>
(1)	(2)	(3)	(4)
1. BAWUKAN	Mudah	Mudah	Mudah
2. PANGGANG	Mudah	Mudah	Mudah
3. TALUN	Mudah	Mudah	-
4. KENDALSARI	Mudah	Mudah	Mudah
5. KEPUTRAN	Mudah	Mudah	-
6. KEMALANG	Mudah	Mudah	Mudah
7. DOMPOL	Mudah	Mudah	Mudah
8. TANGKIL	Mudah	Mudah	Mudah
9. BUMIHARJO	Mudah	Mudah	Mudah
10. TLOGOWATU	Mudah	Mudah	Mudah
11. SIDOREJO	Mudah	Mudah	Mudah
12. BALERANTE	Mudah	Mudah	Mudah
13. TEGALMULYO	Mudah	Mudah	Mudah

**Sumber/Source : BPS, Pendataan Potensi Desa/ Village Potential Data Collection (Podes) 2019**

**Tabel Lanjutan / Advance Table 4.2.2**

Desa / Village	Puskesmas		Apotek
	Rawat Inap	Tanpa Rawat Inap	
(1)	(2)	(3)	(4)
1. BAWUKAN	Mudah	Mudah	Mudah
2. PANGGANG	Mudah	Mudah	Mudah
3. TALUN	Mudah	Mudah	Mudah
4. KENDALSARI	Mudah	Mudah	Mudah
5. KEPUTRAN	-	Mudah	-
6. KEMALANG	Mudah	Mudah	Mudah
7. DOMPOL	Mudah	Mudah	Mudah
8. TANGKIL	Mudah	Mudah	-
9. BUMIHARJO	Mudah	Mudah	Mudah
10. TLOGOWATU	Mudah	Mudah	Mudah
11. SIDOREJO	Mudah	Mudah	Mudah
12. BALERANTE	Mudah	Mudah	Mudah
13. TEGALMULYO	Mudah	Mudah	Mudah

**Sumber/Source : BPS, Pendataan Potensi Desa/ Village Potential Data Collection (Podes) 2019**

**Tabel / Table 4.2.3**

**Banyaknya Warga Penderita Gizi Buruk Menurut Desa  
di Kecamatan Kemalang Tahun 2017 dan 2018**

*Number of People with Malnutrition by Village in  
Kemalang District in 2017 and 2018*

<b>Desa / Village</b>	<b>2017</b>	<b>2018</b>
(1)	(2)	(3)
1. BAWUKAN	0	0
2. PANGGANG	0	0
3. TALUN	0	0
4. KENDALSARI	0	0
5. KEPUTRAN	0	0
6. KEMALANG	0	0
7. DOMPOL	0	0
8. TANGKIL	0	0
9. BUMIHARJO	0	0
10. TLOGOWATU	0	0
11. SIDOREJO	0	0
12. BALERANTE	0	0
13. TEGALMULYO	0	0
<b>Jumlah / Total</b>	<b>0</b>	<b>0</b>

**Sumber/Source : BPS, Pendataan Potensi Desa/ Village  
Potential Data Collection (Podes) 2019**



**Tabel 4.3.1****Banyaknya Kejadian Bencana Alam Menurut Desa dan Jenis Bencana Alam di Kecamatan Kemalang Tahun 2018***Number of Natural Disasters by Village and Type of Natural Disasters in Kemalang District in 2018*

Desa <i>Village</i>	Gempa Bumi <i>Earthquake</i>	Tsunami <i>Tsunami</i>	Gunung Meletus <i>Mountain Erupted</i>	Tanah Longsor <i>Landslide</i>
(1)	(2)	(3)	(4)	(5)
1. BAWUKAN	0	0	0	0
2. PANGGANG	0	0	0	0
3. TALUN	0	0	0	0
4. KENDALSARI	0	0	0	0
5. KEPUTRAN	0	0	0	0
6. KEMALANG	0	0	0	0
7. DOMPOL	0	0	0	0
8. TANGKIL	0	0	0	0
9. BUMIHARJO	0	0	0	0
10. TLOGOWATU	0	0	0	0
11. SIDOREJO	0	0	0	0
12. BALERANTE	0	0	0	0
13. TEGALMULYO	0	0	0	0
<b>Jumlah / Total</b>	<b>0</b>	<b>0</b>	<b>0</b>	<b>0</b>

Sumber/Source : BPS, Pendataan Potensi Desa/ Village Potential Data Collection (Podes) 2019

Lanjutan Tabel / Advance Table 4.3.1

Desa	<i>Village</i>	Banjir <i>Flood</i>	Banjir Bandang <i>Flash floods</i>	Kekeringan <i>Drought</i>
(1)		(6)	(7)	(8)
1.	BAWUKAN	0	0	0
2.	PANGGANG	0	0	0
3.	TALUN	0	0	0
4.	KENDALSARI	0	0	0
5.	KEPUTRAN	0	0	0
6.	KEMALANG	0	0	0
7.	DOMPOL	0	0	0
8.	TANGKIL	0	0	0
9.	BUMIHARJO	0	0	0
10.	TLOGOWATU	0	0	0
11.	SIDOREJO	0	0	0
12.	BALERANTE	0	0	0
13.	TEGALMULYO	0	0	0
<b>Jumlah / Total</b>		<b>0</b>	<b>0</b>	<b>0</b>

Sumber/Source : BPS, Pendataan Potensi Desa/ Village Potential Data Collection(Podes) 2019

Lanjutan Tabel / Advance Table 4.3.1

Desa	Village	Kebakaran Hutan dan Lahan Forest and Land Fires	Angin Puyuh/ Puting Beliung / Topan Whirlwind /Tornado/ Typhoon	Gelombang Pasang Laut Tidal Wave Sea
(1)		(9)	(10)	(11)
1.	BAWUKAN	0	0	0
2.	PANGGANG	0	0	0
3.	TALUN	0	0	0
4.	KENDALSARI	0	0	0
5.	KEPUTRAN	0	0	0
6.	KEMALANG	0	0	0
7.	DOMPOL	0	0	0
8.	TANGKIL	0	0	0
9.	BUMIHARJO	0	0	0
10.	TLOGOWATU	0	0	0
11.	SIDOREJO	0	0	0
12.	BALERANTE	0	0	0
13.	TEGALMULYO	0	0	0
<b>Jumlah / Total</b>		<b>0</b>	<b>0</b>	<b>0</b>

Sumber/Source : BPS, Pendataan Potensi Desa/ Village Potential Data Collection (Podes) 2019

**Tabel 4.3.2**

**Banyaknya Korban Jiwa Akibat Bencana Alam Menurut Desa dan Jenis  
Bencana Alam di Kecamatan Kemalang 2018**

*Number of Casualties Due to Natural Disasters by Village and Type of  
Natural Disasters in Kemalang District 2018*

Desa <i>Village</i>	Gempa Bumi <i>Earthquake</i>	Tsunami <i>Tsunami</i>	Gunung Meletus <i>Mountain Erupted</i>	Tanah Longsor <i>Landslide</i>
(1)	(2)	(3)	(4)	(5)
1. BAWUKAN	0	0	0	0
2. PANGGANG	0	0	0	0
3. TALUN	0	0	0	0
4. KENDALSARI	0	0	0	0
5. KEPUTRAN	0	0	0	0
6. KEMALANG	0	0	0	0
7. DOMPOL	0	0	0	0
8. TANGKIL	0	0	0	0
9. BUMIHARJO	0	0	0	0
10. TLOGOWATU	0	0	0	0
11. SIDOREJO	0	0	0	0
12. BALERANTE	0	0	0	0
13. TEGALMULYO	0	0	0	0
<b>Jumlah / Total</b>	<b>0</b>	<b>0</b>	<b>0</b>	<b>0</b>

**Sumber/Source : BPS, Pendataan Potensi Desa/ Village Potential Data  
Collection (Podes) 2019**

Lanjutan Tabel / Advance Table 4.3.2

Desa	Village	Banjir Flood	Banjir Bandang Flash floods	Kekeringan Drought
(1)		(6)	(7)	(8)
1.	BAWUKAN	0	0	0
2.	PANGGANG	0	0	0
3.	TALUN	0	0	0
4.	KENDALSARI	0	0	0
5.	KEPUTRAN	0	0	0
6.	KEMALANG	0	0	0
7.	DOMPOL	0	0	0
8.	TANGKIL	0	0	0
9.	BUMIHARJO	0	0	0
10.	TLOGOWATU	0	0	0
11.	SIDOREJO	0	0	0
12.	BALERANTE	0	0	0
13.	TEGALMULYO	0	0	0
<b>Jumlah / Total</b>		<b>0</b>	<b>0</b>	<b>0</b>

Sumber/Source : BPS, Pendataan Potensi Desa/ Village Potential Data Collection(Podes) 2019

Lanjutan Tabel / Advance Table 4.3.2

Desa	Village	Kebakaran Hutan dan Lahan Forest and Land Fires	Angin Puyuh/ Puting Beliung / Topan Whirlwind /Tornado/ Typhoon	Gelombang Pasang Laut Tidal Wave Sea
(1)	(9)	(10)	(11)	
1.	BAWUKAN	0	0	0
2.	PANGGANG	0	0	0
3.	TALUN	0	0	0
4.	KENDALSARI	0	0	0
5.	KEPUTRAN	0	0	0
6.	KEMALANG	0	0	0
7.	DOMPOL	0	0	0
8.	TANGKIL	0	0	0
9.	BUMIHARJO	0	0	0
10.	TLOGOWATU	0	0	0
11.	SIDOREJO	0	0	0
12.	BALERANTE	0	0	0
13.	TEGALMULYO	0	0	0
<b>Jumlah / Total</b>		<b>0</b>	<b>0</b>	<b>0</b>

Sumber/Source : BPS, Pendataan Potensi Desa/ Village Potential Data Collection (Podes) 2019

**Tabel 4.3.3**

**Keberadaan Fasilitas/Upaya Antisipasi/Mitigasi Bencana Alam Menurut Desa di Kecamatan Kemalang 2019**

*Existence of Facilities / Efforts to Anticipate / Mitigate Natural Disasters by Village in Kemalang District 2019*

Desa <i>Village</i>	Sistem Peringatan	Sistem Peringatan	Perlengkapan Keselamatan <i>Equipment Safety</i>
	Dini Bencana Alam <i>Warning System Early Natural Disasters</i>	Dini Khusus Tsunami <i>Warning System Early Special Tsunami</i>	
(1)	(2)	(3)	(4)
1. BAWUKAN	1	0	1
2. PANGGANG	1	0	1
3. TALUN	1	0	1
4. KENDALSARI	1	0	1
5. KEPUTRAN	1	0	1
6. KEMALANG	1	0	1
7. DOMPOL	1	0	1
8. TANGKIL	1	0	1
9. BUMIHARJO	1	0	1
10. TLOGOWATU	1	0	1
11. SIDOREJO	1	0	1
12. BALERANTE	1	0	1
13. TEGALMULYO	1	0	1

Lanjutan Tabel Advance Table 4.3.3

Desa/Kelurahan	Rambu-rambu dan Jalur Evakuasi Bencana <i>Disaster Evacuation Routes and Signs</i>	Pembuatan, Perawatan, atau Normalisasi: Sungai, Kanal, Tanggul, Parit, Drainase, Waduk, Pantai, dll <i>Construction, Maintenance or Normalization: Rivers, Canals, Embankments, Trenches, Drainages, Reservoirs, Beaches, etc.</i>
(1)	(5)	(6)
1. BAWUKAN	1	1
2. PANGGANG	1	0
3. TALUN	1	0
4. KENDALSARI	1	1
5. KEPUTRAN	1	0
6. KEMALANG	1	0
7. DOMPOL	1	0
8. TANGKIL	1	1
9. BUMIHARJO	1	1
10. TLOGOWATU	1	1
11. SIDOREJO	1	0
12. BALERANTE	1	1
13. TEGALMULYO	1	1

Catatan:

Sumber: BPS, Pendataan Potensi Desa (Podes) 2019



**Tabel / Table 4.3.4**

**Banyaknya Sarana dan Prasarana Ekonomi Menurut Desa dan Jenisnya di Kecamatan Kemalang Tahun 2019**

*Number of Economic Facilities and Infrastructure by Village and Type in Kemalang District in 2019*

Desa <i>Village</i>	Kelompok Pertokoan <i>Group Shops</i>	Pasar dengan	Pasar dengan	Pasar Tanpa
		Bangunan Permanen <i>Market with Building Permanent</i>	Bangunan Semi Permanen <i>Market with Semi Permanent Buildings</i>	Bangunan <i>Market Without Building</i>
(1)	(2)	(3)	(4)	(5)
1. BAWUKAN	0	1	1	0
2. PANGGANG	3	0	0	0
3. TALUN	0	0	0	0
4. KENDALSARI	0	0	0	0
5. KEPUTRAN	1	1	1	1
6. KEMALANG	0	0	0	0
7. DOMPOL	0	0	0	0
8. TANGKIL	0	1	1	0
9. BUMIHARJO	0	0	0	0
10. TLOGOWATU	0	0	0	0
11. SIDOREJO	0	0	0	0
12. BALERANTE	0	0	0	0
13. TEGALMULYO	0	0	0	0
<b>Jumlah / Total</b>	<b>4</b>	<b>3</b>	<b>3</b>	

Lanjutan Tabel Advance Table 4.3.5

Desa/Kelurahan	Minimarket/ Swalayan <sup>1</sup>	Toko/Warung Kelontong	Restoran/ Rumah Makan
(1)	(6)	(7)	(8)
1. BAWUKAN	0	32	1
2. PANGGANG	2	12	0
3. TALUN	0	23	0
4. KENDALSARI	0	29	0
5. KEPUTRAN	1	29	0
6. KEMALANG	1	18	0
7. DOMPOL	0	50	0
8. TANGKIL	1	63	0
9. BUMIHARJO	0	23	0
10. TLOGOWATU	0	22	0
11. SIDOREJO	0	22	20
12. BALERANTE	0	13	0
13. TEGALMULYO	0	22	0
<b>Jumlah / Total</b>	<b>5</b>	<b>358</b>	<b>21</b>

Lanjutan Tabel Advance Table 4.3.5

Desa/Kelurahan	Warung/Kedai Makanan	Hotel	Hostel/Motel/Losmen/Wisma
(1)	(9)	(10)	(11)
1. BAWUKAN	2	0	0
2. PANGGANG	1	0	0
3. TALUN	4	0	0
4. KENDALSARI	11	0	0
5. KEPUTRAN	15	0	0
6. KEMALANG	8	0	0
7. DOMPOL	12	0	0
8. TANGKIL	13	0	0
9. BUMIHARJO	17	0	0
10. TLOGOWATU	20	0	0
11. SIDOREJO	10	1	1
12. BALERANTE	4	0	0
13. TEGALMULYO	1	0	0
<b>Jumlah / Total</b>	<b>118</b>	<b>1</b>	<b>1</b>

**Tabel/Table : 4.4.1**  
**Nikah, Talak, Cerai dan Rujuk Menurut Desa**  
*Marriage, Divorce demand, Divorce, Reconciliation*

<b>Desa/ Village</b>	<b>Nikah Marriage</b>	<b>Talak Divorce demand</b>	<b>Cerai Divorce</b>	<b>Rujuk Reconciliation</b>
1	2	3	4	5
001 Bawukan	0	0	0	0
002 Panggang	0	0	0	0
003 Talun	0	0	0	0
004 Kendalsari	0	0	0	0
005 Keputran	0	0	0	0
006 Kemalang	0	0	0	0
007 Dompok	0	0	0	0
008 Tangkil	0	0	0	0
009 Bumiarjo	0	0	0	0
010 Tlogowatu	0	0	0	0
011 Sidorejo	0	0	0	0
012 Balerante	0	0	0	0
013 Tegalmulyo	0	0	0	0
<b>Jumlah/ Total 2019*</b>	0	0	0	0
2018	256	11	15	0

**Sumber/Source : KUA Kecamatan Kemalang/Religious Affairs office**

\*) data belum tersedia

**Tabel/Table : 4.5.1**  
**Banyaknya Sarana Ibadah Menurut Jenis dan Desa**  
*Number of Worship Facilities by Type and Village*

<i>Desa / Village</i>	<b>Masjid</b> <i>Mosque</i>	<b>Musholla</b> <i>Pray Room</i>	<b>Gereja</b> <b>Katholik</b> <i>Catholic Church</i>	<b>Gereja</b> <b>Kristen</b> <i>Christian Church</i>	<b>Pura</b> <i>Hindu Temple</i>	<b>Vihara</b> <i>Buddhist Temple</i>
1	2	3	4	5	6	7
001 Bawukan	5	3	1	1	0	0
002 Panggang	3	5	0	0	0	0
003 Talun	3	3	0	0	0	0
004 Kendalsari	5	12	0	0	0	0
005 Keputran	5	9	0	1	0	0
006 Kemalang	5	8	0	0	0	0
007 Dompok	4	6	0	0	0	0
008 Tangkil	7	11	1	1	0	0
009 Bumiarjo	3	9	0	0	0	0
010 Tlogowatu	7	12	0	2	0	0
011 Sidorejo	10	12	0	0	0	0
012 Balerante	7	2	0	0	0	0
013 Tegalmulyo	10	9	0	0	0	0
<b>Jumlah/ Total</b> 2019	74	101	2	5	0	0
2018	74	101	2	5	0	0

**Sumber/ Source : KUA Kecamatan Kemalang / Religious Affairs Office**

**Tabel/Table : 4.6.1**  
**Banyaknya Karang Taruna Menurut Desa**  
*The Number of Youth Organization by Village*

<i>Desa / Village</i>	<i>Jumlah Karang Taruna Youth organization Total</i>
1	2
001 Bawukan	1
002 Panggang	1
003 Talun	1
004 Kendalsari	1
005 Keputran	1
006 Kemalang	1
007 Dompok	1
008 Tangkil	1
009 Bumiarjo	1
010 Tlogowatu	1
011 Sidorejo	1
012 Balerante	1
013 Tegalmulyo	1
<b>Jumlah / Total</b> 2019	13
2018	13

**Sumber / Source : Sosial Kecamatan Kemalang / Social District Kemalang**

**Tabel/Table 4.7.1**  
**Banyaknya Keluarga Menurut Desa dan Jenis**  
**Pengguna Listrik di Kecamatan Kemalang tahun 2019**  
*Number of Families by Village and Type*  
*Electricity Users in Kemalang District in 2019*

Desa/Village	Pengguna Listrik/Electricity Users			Bukan Pengguna Listrik/Not a Power User
	PLN	Non PLN	Jumlah	
(1)	(2)	(3)	(4)	(5)
1. BAWUKAN	1 102	0	1 102	0
2. PANGGANG	528	0	528	0
3. TALUN	747	0	747	0
4. KENDALSARI	1 454	0	1 454	0
5. KEPUTRAN	1 268	0	1 268	0
6. KEMALANG	950	0	950	0
7. DOMPOL	808	0	808	0
8. TANGKIL	1 044	0	1 044	0
9. BUMIHARJO	718	0	718	0
10. TLOGOWATU	1 094	0	1 094	0
11. SIDOREJO	1 503	0	1 503	0
12. BALERANTE	649	0	649	0
13. TEGALMULYO	764	0	764	0
<b>Jumlah</b>	12 629	0	12 629	0

**Sumber/Source : BPS, Pendataan Potensi Desa/Village Potential Data Collection(Podes) 2019**

**Tabel/Table : 4.7.2**  
**Banyaknya Desa Menurut Keberadaan**  
**Penerangan Jalan Utama Desa di Kecamatan Kemalang Tahun 2014,**  
**2018, dan 2019**

*Number of Villages According to Existence*  
*Village Main Street Lighting in the Kemalang District in 2014, 2018*  
*and 2019*

Penerangan Jalan Utama/ Main Street Lighting	2014	2018	2019
(1)	(2)	(3)	(4)
<b>Sumber Penerangan Jalan Utama/</b>			
<i>Main Street Lighting Source</i>			
<b>Listrik Pemerintah/</b> <i>Government Electricity</i>	7	13	13
<b>Listrik Non Pemerintah/</b> <i>Non Government Electricity</i>	1	0	0
<b>Non Listrik/</b> <i>Non Electric</i>	0	0	0

**Sumber/Source : BPS, Pendataan Potensi Desa/Village Potential Data Collection (Podes) 2019**



**Tabel/Table : 4.7.3**  
**Banyaknya Desa Menurut Jenis Bahan Bakar**  
**untuk Memasak yang Digunakan Oleh Sebagian Besar**  
**Keluarga di Kecamatan Kemalang 2014, 2018, dan 2019**

*Number of Villages by Type of Fuel  
for Cooking Used By Most  
Families in Kemalang District 2014, 2018, and 2019*

<b>Jenis Bahan Bakar</b> <i>Type of Fuel</i>	<b>2014</b>	<b>2018</b>	<b>2019</b>
(1)	(2)	(3)	(4)
Gas Kota	0	0	0
LPG 3 Kg	9	13	13
LPG lebih dari 3 Kg	0	0	0
Minyak Tanah	0	0	0
Kayu Bakar	4	0	0
Lainnya	0	0	0

**Sumber/Source : BPS, Pendataan Potensi Desa/Village Potential  
Data Collection (Podes) 2019**

**Tabel/Table 4.7.4**  
**Banyaknya Desa Menurut Sumber Air Minum**  
**Sebagian Besar Keluarga di Kecamatan Kemalang Tahun 2014,**  
**2018,dan 2019**

*Number of Villages by Drinking Water Source*  
*Most of the Families in Kemalang District in 2014, 2018,*  
*and 2019*

<b>Sumber Air Minum</b> <i>Source of Drinking Water</i>	<b>2014</b>	<b>2018</b>	<b>2019</b>
(1)	(2)	(3)	(4)
Air Kemasan Bermerk	0	0	0
Air Isi Ulang	0	0	0
Ledeng Dengan Meteran	2	3	6
Ledeng Tanpa Meteran	0	0	0
Sumur Bor atau Pompa	3	4	2
Sumur	0	0	1
Mata Air	1	2	0
Sungai/Danau/Kolam/ Waduk/Situ/	7	0	4
Air Hujan	0	4	0
Lainnya	0	0	0

**Sumber/Source : BPS, Pendataan Potensi Desa/ Village Potential**  
**Data Collection (Podes) 2019**

**Tabel / Table 4.7.5**

**Banyaknya Desa Menurut Penggunaan  
Fasilitas Tempat Buang Air Besar Sebagian Besar  
Keluarga di Kecamatan Kemalang Tahun 2014, 2018, dan 2019**

*Number of Villages by Use Most defecation facilities  
Families in Kemalang District in 2014, 2018 and 2019*

<b>Fasilitas Tempat Buang Air Besar</b> <i>Defecation Facility</i>	<b>2014</b>	<b>2018</b>	<b>2019</b>
(1)	(2)	(3)	(4)
<b>Jamban / Toilet</b>	13	13	13
<b>Sendiri / Alone</b>	13	13	13
<b>Bersama / Together</b>	0	0	0
<b>Umum / General</b>	0	0	0
<b>Bukan Jamban / Not a latrine</b>	0	0	0

**Sumber/Source : BPS, Pendataan Potensi Desa/ Village Potential Data  
Collection (Podes) 2019**

**Tabel / Table 4.8.1**

**Banyaknya Sarana Lembaga Keuangan Yang Beroperasi Menurut Desa dan Jenisnya di Kecamatan Kemalang tahun 2019**

*Number of Financial Institution Facilities Operating by Village and Types in Kemalang District in 2019*

Desa <i>Village</i>	Bank Umum	Bank Umum	Bank Perkreditan
	Pemerintah <i>Commercial banks</i>	Swasta <i>Commercial banks Private</i>	Rakyat <i>Credit Bank People</i>
(1)	(2)	(3)	(4)
1. BAWUKAN	0	0	0
2. PANGGANG	0	0	0
3. TALUN	0	0	0
4. KENDALSARI	0	0	0
5. KEPUTRAN	0	0	1
6. KEMALANG	1	0	0
7. DOMPOL	0	0	0
8. TANGKIL	0	0	0
9. BUMIHARJO	0	0	0
10. TLOGOWATU	0	0	0
11. SIDOREJO	0	0	0
12. BALERANTE	0	0	0
13. TEGALMULYO	0	0	0
<b>Jumlah / Total</b>	<b>1</b>	<b>0</b>	<b>1</b>

**Tabel / Table 4.8.2**

**Banyaknya Koperasi yang Masih Aktif Menurut Desa dan Jenis Koperasi di Kecamatan Kemalang Tahun 2019**

*Number of Cooperatives that are Still Active by Village and Type of Cooperative in Kemalang District in 2019*

Desa Village	Koperasi Unit desa Village Unit Cooperative (KUD)	Koperasi Industri Kecil dan Kerajinan Rakyat <i>Small</i> Industry and Handicraft Cooperative (Kopinkra)		Koperasi Simpan Pinjam Cooperative Savings and Loan (Kospin)	Koperasi Lainnya Cooperative Others
		(3)	(4)	(5)	
(1)	(2)	(3)	(4)	(5)	
1. BAWUKAN	0	1	0	0	
2. PANGGANG	0	0	0	1	
3. TALUN	0	0	0	0	
4. KENDALSARI	0	0	0	0	
5. KEPUTRAN	0	0	0	0	
6. KEMALANG	0	0	0	0	
7. DOMPOL	0	0	0	1	
8. TANGKIL	1	0	0	0	
9. BUMIHARJO	0	1	0	0	
10. TLOGOWATU	0	0	0	0	
11. SIDOREJO	0	0	0	0	
12. BALERANTE	0	0	0	1	
13. TEGALMULYO	0	0	0	0	
<b>Jumlah / Total</b>	<b>1</b>	<b>2</b>	<b>0</b>	<b>3</b>	

**Tabel / Table 4.8.3****Banyaknya Embung Desa Menurut Desa/Kelurahan di  
Kecamatan Kemalang Tahun 2018 dan 2019***Number of Village Embungs According to the Village / Kelurahan in  
Kemalang District in 2018 and 2019*

<b>Desa</b> <i>Village</i>	<b>2018</b>	<b>2019</b>
(1)	(2)	(3)
1. BAWUKAN	0	0
2. PANGGANG	0	1
3. TALUN	0	1
4. KENDALSARI	0	0
5. KEPUTRAN	0	0
6. KEMALANG	0	0
7. DOMPOL	0	0
8. TANGKIL	0	0
9. BUMIHARJO	0	0
10. TLOGOWATU	0	0
11. SIDOREJO	0	1
12. BALERANTE	1	1
13. TEGALMULYO	0	1
<b>Jumlah / Total</b>	<b>1</b>	<b>5</b>

Catatan:

Sumber: BPS, Pendataan Potensi Desa (Podes) 2018 dan 2019

# Bab 5

# Kesehatan

<https://klatenkab.go.id>

**Tabel/Table :5.1**  
**Banyaknya Sarana Kesehatan Menurut Jenis dan Desa**  
*Number of Health Facilities by Type and Village*

Desa / Village	Puskesmas Public Health Center	Puskesmas Pembantu Auxiliary Health Center	Rumah Bersalin Maternity Hospital	Balai Pengobatan medical center
1	2	3	4	5
001 Bawukan	0	1	0	0
002 Panggang	0	0	0	0
003 Talun	0	0	0	0
004 Kendalsari	0	0	0	0
005 Keputran	1	0	1	1
006 Kemalang	0	0	0	0
007 Dompok	0	0	0	0
008 Tangkil	0	1	0	0
009 Bumiarjo	0	0	0	0
010 Tlogowatu	0	0	0	0
011 Sidorejo	0	1	0	0
012 Balerante	0	0	0	0
013 Tegalmulyo	0	0	0	0
<b>Jumlah/ Total</b> 2019	1	3	1	1
2018	1	3	1	1

**Sumber/Source : Puskesmas Kecamatan Kemalang / Public Health Center  
Kemalang Sub Distric**



**Tabel/Table : 5.2**  
**Banyaknya Tenaga Kesehatan Menurut Jenis dan Desa**  
*Number of Health Workers by Type and Village*

<b>Desa / Village</b>	<b>Dokter Doctor</b>	<b>Bidan Midwife</b>	<b>Bidan Desa Midwife Village</b>
1	2	3	4
001 Bawukan	0	0	1
002 Panggang	0	1	1
003 Talun	0	0	1
004 Kendalsari	0	0	1
005 Keputran	1	5	1
006 Kemalang	0	2	1
007 Dompok	0	1	1
008 Tangkil	0	2	1
009 Bumiarjo	0	1	1
010 Tlogowatu	0	0	1
011 Sidorejo	0	2	1
012 Balerante	0	1	1
013 Tegalmulyo	0	2	1
<b>Jumlah / Total</b> 2019	1	17	13
2018	0	17	13

**Sumber/Source : Puskesmas Kecamatan Kemalang / Public  
Health Center Kemalang Sub Distric**

**Tabel/Table : 5.3**  
**Banyaknya Akseptor KB Baru Menurut Desa dan Jenis Alat Kontrasepsi**  
*Number of New KB Acceptors by Village and Type of Contraception*

<i>Desa / Village</i>	IUD	PIL <i>PILL</i>	Kondom <i>Condom</i>	Suntik <i>Injection</i>
1	2	3	4	5
001 Bawukan	3	0	0	1
002 Panggang	2	0	0	1
003 Talun	4	0	0	1
004 Kendalsari	0	0	0	5
005 Keputran	0	0	0	2
006 Kemalang	1	0	0	2
007 Dompok	1	0	0	3
008 Tangkil	0	0	0	3
009 Bumiarjo	1	0	0	2
010 Tlogowatu	1	0	0	10
011 Sidorejo	0	0	0	8
012 Balerante	1	0	0	4
013 Tegalmulyo	1	0	0	6
<b>Jumlah / Total</b> 2019	15	0	0	48
2018	14	4	3	98

**Sumber/Source : Laporan Online BKKBN Kec. Kemalang / Online Report BKKBN Kemalang District**

**Tabel/Table : 5.3**  
**Lanjutan/Advance**

<b>Desa / Village</b>	<b>MOP</b>	<b>MOW</b>	<b>Susuk Implant</b>	<b>Jumlah Total</b>
1	6	7	8	9
001 Bawukan	0	0	4	5
002 Panggang	0	0	2	4
003 Talun	0	0	5	4
004 Kendalsari	0	0	13	10
005 Keputran	0	0	6	4
006 Kemalang	0	0	5	5
007 Dompol	0	0	6	7
008 Tangkil	0	0	7	6
009 Bumiarjo	0	0	5	5
010 Tlogowatu	0	0	15	21
011 Sidorejo	0	0	11	16
012 Balerante	0	0	4	8
013 Tegalmulyo	0	0	8	13
<b>Jumlah / Total</b> 2019	0	0	91	108
2018	0	13	344	878

**Sumber/Source : Laporan Online BKKBN Kec. Kemalang / Online Report BKKBN Kemalang District**

**Tabel/Table : 5.4**  
**Banyaknya Akseptor KB Aktif Menurut Desa dan Jenis Alat Kontrasepsi**

*Number of Active KB Acceptors by Village and Type of Contraception*

<b>Desa / Village</b>	<b>IUD</b>	<b>Pil</b>	<b>Pill</b>	<b>Kondom Condom</b>	<b>Suntik Injection</b>
1	2	3		4	5
001 Bawukan	10		8	12	123
002 Panggang	14		0	1	91
003 Talun	18		2	3	111
004 Kendalsari	16		11	8	258
005 Keputran	17		25	3	176
006 Kemalang	7		11	2	133
007 Dompok	17		9	4	171
008 Tangkil	46		0	0	123
009 Bumiwarjo	7		0	0	103
010 Tlogowatu	28		19	4	150
011 Sidorejo	95		10	0	253
012 Balerante	10		0	0	163
013 Tegalmulyo	24		6	0	115
<b>Jumlah / Total</b> 2019	309		101	37	1970
2018	296		124	36	2007

**Sumber/Source : Laporan Online BKKBN Kec. Kemalang / Online Report BKKBN Kemalang District**

**Tabel/Table : 5.4****Lanjutan/Advance**

<b>Desa / Village</b>	<b>MOP</b>	<b>MOW</b>	<b>Susuk Implant</b>	<b>Jumlah Total</b>
1	6	7	8	9
001 Bawukan	0	19	237	399
002 Panggang	0	5	135	287
003 Talun	6	52	76	356
004 Kendalsari	8	44	129	809
005 Keputran	0	6	124	573
006 Kemalang	0	64	116	419
007 Dompok	5	13	141	543
008 Tangkil	2	40	151	415
009 Bumiharjo	0	58	223	316
010 Tlogowatu	8	49	236	501
011 Sidorejo	5	28	258	864
012 Balerante	0	5	124	499
013 Tegalmulyo	2	45	138	375
<b>Jumlah/Total</b> 2019	36	428	2088	6356
2018	36	421	1923	4843

**Sumber/Source : Laporan Online BKKBN Kec. Kemalang /  
Online Report BKKBN Kemalang District**

**Tabel/Table : 5.5**  
**Penduduk , PUS dan Pencapaian Akseptor KB Menurut Desa**  
*Population, fertile age couples and Family Planning Acceptor*  
*Achievement by Village*

Desa / Village	Penduduk Population	PUS	Pencapaian Akseptor KB <i>Achievement of Family Planning Acceptors</i>		
			Baru New	Aktif Active	%CU
1	2	3	4	5	6
001 Bawukan	3397	626	5	399	63.74
002 Panggang	1598	366	4	287	78.42
003 Talun	2279	545	4	356	65.32
004 Kendalsari	4570	784	10	809	103.19
005 Keputran	3852	576	4	573	99.48
006 Kemalang	3178	542	5	419	77.31
007 Dompok	2526	536	7	543	101.31
008 Tangkil	3211	450	6	415	92.22
009 Bumiarjo	2193	449	5	316	70.38
010 Tlogowatu	3874	732	21	501	68.44
011 Sidorejo	4833	785	16	864	110.06
012 Balerante	2048	350	8	499	142.57
013 Tegalmulyo	2505	403	13	375	93.05
<b>Jumlah / Total</b> 2019	40,064	7,144	108	6,356	89
2018	48,150	7,065	239	4,843	69

**Sumber/Source : Laporan Online BKKBN Kec. Kemalang / Online  
 Report BKKBN Kemalang District**

# BAB VI

# PERTANIAN

<https://klatenkampus.go.id>

## **PERTANIAN**

Kecamatan Kemalang yang sebagian besar merupakan lahan bukan sawah tentunya hanya cocok untuk ditanami tanaman palawija. Dari ketigian tanaman palawija yakni jagung, ubi kayu dan kacang tanah, semuanya mengalami penurunan luas panen pada tahun 2017 dibanding tahun 2018.

Pada subsektor peternakan, di Kecamatan Kemalang untuk populasi ternak besar mengalami penurunan pada sapi potong. Sedangkan pada ternak kecil peningkatan terjadi pada domba.

## **AGRICULTURE**

*Kemalang District, which is mostly non-rice land, is of course only suitable for planting crops. Of the three palawija parks, namely corn, cassava and peanuts, all experienced a decrease in harvested area in 2018 compared to 2019.*

*In the livestock subsector, in Kemalang District, large livestock populations have decreased in beef cattle. While in small livestock, the increase has occurred in sheep.*



**Tabel/Table :6.1.1**  
**Luas Panen Tanaman Padi Sawah Menurut Desa**  
*Harvest Area of Rice Plants by Village*

<i>Desa / Village</i>	<b>Luas Panen</b> <i>Harvested Area (Ha)</i>
1	2
001 Bawukan	15
002 Panggang	0
003 Talun	0
004 Kendalsari	0
005 Keputran	85
006 Kemalang	0
007 Dompol	0
008 Tangkil	0
009 Bumiarjo	0
010 Tlogowatu	0
011 Sidorejo	0
012 Balerante	0
013 Tegalmulyo	0
<hr/>	
<b>Jumlah / Total</b> 2019	100
2018	175

**Sumber/Source : Dinas Pertanian Kabupaten Klaten /**  
*Klaten District Agriculture Office*

**Tabel/Table : 6.1.2**  
**Luas Panen Tanaman Jagung Menurut Desa**  
*Harvest Area of Corn Crops by Village*

<b>Desa / Village</b>	<b>Luas Panen</b> <i>Harvested Area (Ha)</i>
1	2
001 Bawukan	0
002 Panggang	0
003 Talun	0
004 Kendalsari	0
005 Keputran	0
006 Kemalang	0
007 Dompok	0
008 Tangkil	0
009 Bumiarjo	0
010 Tlogowatu	0
011 Sidorejo	0
012 Balerante	0
013 Tegalmulyo	0
<b>Jumlah/ Total</b> 2019	0
2018	188

**Sumber/Source : Dinas Pertanian Kabupaten Klaten /**  
*Klaten District Agriculture Office*

**Tabel/Table : 6.1.3**  
**Luas Panen Tanaman Ubi Kayu Menurut Desa**  
*Area of Cassava Crop Harvest by Village*

<b>Desa / Village</b>	<b>Luas Panen Harvested Area (Ha)</b>
1	2
001 Bawukan	0
002 Panggang	0
003 Talun	0
004 Kendalsari	0
005 Keputran	0
006 Kemalang	0
007 Dompol	0
008 Tangkil	0
009 Bumiwarjo	0
010 Tlogowatu	0
011 Sidorejo	0
012 Balerante	0
013 Tegalmulyo	0
<b>Jumlah / Total</b> 2019	0
2018	197

**Sumber/Source : Dinas Pertanian Kabupaten Klaten /  
Klaten District Agriculture Office**

**Tabel/Table : 6.1.5**  
**Luas Panen Tanaman Kacang Tanah Menurut Desa**  
*Peanut Crop Harvest Area by Village*

<b>Desa / Village</b>	<b>Luas Panen Harvested Area (Ha)</b>
1	2
001 Bawukan	0
002 Panggang	0
003 Talun	0
004 Kendalsari	0
005 Keputran	0
006 Kemalang	0
007 Dompol	0
008 Tangkil	0
009 Bumiarjo	0
010 Tlogowatu	0
011 Sidorejo	0
012 Balerante	0
013 Tegalmulyo	0
<b>Jumlah / Total</b> 2019	0
2018	0

**Sumber/Source : Dinas Pertanian Kabupaten Klaten /  
Klaten District Agriculture Office**

**Tabel/Table : 6.2.1**  
**Banyaknya Sapi Potong Menurut Anak dan Muda,**  
**Dewasa dan Desa**  
*Number of Beef Cattle According to Children and Young,*  
*Adults and Villages*

Desa / Village	Anak dan Muda		Dewasa		Jumlah <i>Total</i>
	<i>Young and Child</i>		<i>Adult</i>		
	Jantan <i>Male</i>	Betina <i>Female</i>	Jantan <i>Male</i>	Betina <i>Female</i>	
1	2	3	4	5	6
001 Bawukan	157	319	97	264	837
002 Panggang	136	224	44	206	610
003 Talun	159	282	39	345	825
004 Kendalsari	434	418	121	480	1453
005 Keputran	75	170	31	123	399
006 Kemalang	172	205	64	276	717
007 Dompok	218	240	58	175	691
008 Tangkil	193	350	46	333	922
009 Bumiarjo	210	279	47	253	789
010 Tlogowatu	252	396	86	412	1146
011 Sidorejo	726	331	281	217	1555
012 Balerante	54	200	125	172	551
013 Tegalmulyo	465	105	129	102	801
<b>Jumlah / Total</b>					
2019	3251	3519	1168	3358	11296
2018	3244	3506	1147	3306	11203

**Sumber/Source : Dinas Pertanian Kabupaten Klaten / Klaten District**  
*Agriculture Office*

**Tabel/Table : 6.2.2**  
**Banyaknya Sapi Perah Menurut Anak dan Muda,**  
**Dewasa dan Desa**  
*Number of Dairy Cows According to Children and Young People,*  
*Adult and Village*

Desa / Village	Anak dan Muda <i>Young and Child</i>		Dewasa <i>Adult</i>		Jumlah <i>Total</i>	
	Jantan <i>Male</i>	Betina <i>Female</i>	Jantan <i>Male</i>	Betina <i>Female</i>		
	1	2	3	4		5
001 Bawukan	1	2	1	3	7	
002 Panggang	0	6	1	2	9	
003 Talun	1	2	0	2	5	
004 Kendalsari	2	8	3	3	16	
005 Keputran	0	0	0	0	0	
006 Kemalang	0	8	3	3	14	
007 Dompol	3	10	1	5	19	
008 Tangkil	7	27	3	28	65	
009 Bumiarjo	6	21	4	21	52	
010 Tlogowatu	30	152	25	145	352	
011 Sidorejo	51	116	28	65	260	
012 Balerante	37	103	24	102	266	
013 Tegalmulyo	61	112	76	96	380	
<b>Jumlah / Total</b>						
	2019	199	567	169	475	1445
	2018	199	567	169	475	1445

**Sumber/Source : Dinas Pertanian Kabupaten Klaten / Klaten District**  
*Agriculture Office*

**Tabel/Table : 6.2.3**  
**Banyaknya Kerbau Menurut Anak dan Muda,**  
**Dewasa dan Desa**  
*Number of Buffaloes According to Children and Young People,*  
*Adult and Village*

Desa / Village	Anak dan		Dewasa		Jumlah Total
	Jantan Male	Betina Female	Jantan Male	Betina Female	
1	2	3	4	5	6
001 Bawukan	0	0	0	0	0
002 Panggang	0	0	0	0	0
003 Talun	0	0	0	0	0
004 Kendalsari	0	0	0	0	0
005 Keputran	0	0	1	1	2
006 Kemalang	0	0	0	0	0
007 Dompok	0	0	0	0	0
008 Tangkil	0	0	0	0	0
009 Bumiarjo	0	0	0	0	0
010 Tlogowatu	0	0	0	0	0
011 Sidorejo	0	0	0	0	0
012 Balerante	0	0	1	0	1
013 Tegalmulyo	0	0	0	0	0
<b>Jumlah / Total</b> 2019	0	0	2	1	3
2018	0	0	2	1	3

**Sumber/Source : Dinas Pertanian Kabupaten Klaten / Klaten**  
*District Agriculture Office*

**Tabel/Table : 6.2.4****Banyaknya Kuda Menurut Anak dan Muda, Dewasa dan Desa**  
*Number of Horses by Child and Young, Adult and Village*

Desa / Village	Anak dan		Dewasa		Jumlah Total
	Jantan Male	Betina Female	Jantan Male	Betina Female	
1	2	3	4	5	6
001 Bawukan	0	0	0	0	0
002 Panggang	0	0	0	0	0
003 Talun	0	0	0	0	0
004 Kendalsari	0	0	0	0	0
005 Keputran	2	2	5	4	13
006 Kemalang	0	0	0	0	0
007 Dompol	0	0	0	0	0
008 Tangkil	0	0	0	0	0
009 Bumiwarjo	0	0	0	0	0
010 Tlogowatu	0	0	0	0	0
011 Sidorejo	0	0	0	0	0
012 Balerante	0	0	0	1	1
013 Tegalmulyo	0	0	0	0	0
<b>Jumlah / Total</b> 2019	2	2	5	5	14
2018	2	2	5	6	15

**Sumber/Source : Dinas Pertanian Kabupaten Klaten / Klaten**  
*District Agriculture Office*



**Tabel/Table : 6.2.5**  
**Banyaknya Kambing Menurut Anak dan Muda,**  
**Dewasa dan Desa**  
*Number of Goats According to Children and Young People,*  
*Adult and Village*

Desa / Village	Anak dan		Dewasa		Jumlah Total
	Jantan Male	Betina Female	Jantan Male	Betina Female	
1	40	3	4	5	6
001 Bawukan	131	129	30	76	366
002 Panggang	6	177	35	189	407
003 Talun	104	160	40	128	432
004 Kendalsari	131	176	36	123	466
005 Keputran	137	194	25	112	468
006 Kemalang	176	216	51	108	551
007 Dompok	168	162	36	122	488
008 Tangkil	110	130	35	91	366
009 Bumiarjo	125	182	36	157	500
010 Tlogowatu	107	151	27	120	405
011 Sidorejo	107	145	32	97	381
012 Balerante	70	114	19	84	287
013 Tegalmulyo	116	65	24	99	304
<b>Jumlah / Total</b> 2019	1488	2001	426	1506	5421
2018	1482	2003	404	1488	5377

**Sumber/Source : Dinas Pertanian Kabupaten Klaten / Klaten**  
*District Agriculture Office*

**Tabel/Table : 6.2.1****Banyaknya Domba Menurut Anak dan Muda, Dewasa dan Desa**  
*Number of Sheep According to Children and Young People, Adults and Villages*

Desa / Village	Anak dan		Dewasa		Jumlah Total
	Jantan Male	Betina Female	Jantan Male	Betina Female	
1	2	3	4	5	6
001 Bawukan	32	39	9	17	97
002 Panggang	26	30	13	12	81
003 Talun	16	28	20	19	83
004 Kendalsari	42	38	26	31	137
005 Keputran	99	112	47	28	286
006 Kemalang	19	19	28	31	97
007 Dompol	17	16	12	10	55
008 Tangkil	31	46	24	9	110
009 Bumiwarjo	24	39	9	10	82
010 Tlogowatu	51	58	20	12	141
011 Sidorejo	49	69	27	20	165
012 Balerante	60	58	34	22	174
013 Tegalmulyo	99	101	53	32	285
<b>Jumlah / Total</b> 2019	565	653	322	253	1793
2018	558	587	301	204	1650

**Sumber/Source : Dinas Pertanian Kabupaten Klaten / Klaten District Agriculture Office**



Sensus  
Penduduk  
2020

#MencatatIndonesia

# D A T A

## MENCERDASKAN BANGSA



**BADAN PUSAT STATISTIK  
KABUPATEN KLATEN**

Jl. Merapi No. 6 Klaten Selatan

Telp. : (0272) 321 689

Homepage: <http://klatenkab.bps.go.id>, E-mail: [bps3310@bps.go.id](mailto:bps3310@bps.go.id)

ISBN 978-623-94004-5-3



9 786239 400453