

# KECAMATAN PUWODADI DALAM ANGKA 2014

<http://purworejokab.bps.go.id>





## **KECAMATAN PURWODADI DALAM ANGKA 2014**

ISSN : 0852.0140

Nomor Publikasi/*Publication Number* : 330605.14.04

Katalog BPS/*BPS Catalog* : 1102001.3306030

Ukuran Buku/*Book Size* : 15 X 21 cm

Jumlah Halaman/*Total Page* : 74

Naskah/*Manuscript* :

Koordinator Statistik Kecamatan Purwodadi

Gambar Kulit/*Cover Design* :

Koordinator Statistik Kecamatan Purwodadi

Diterbitkan Oleh/*Published By* :

Badan Pusat Statistik Kabupaten Purworejo

Boleh dikutip dengan menyebut sumbernya

*My be cited with reference to the source*

## KATA SAMBUTAN CAMAT PURWODADI

Assalamu'alaikum Wr.Wb.

Puji syukur mari kita panjatkan kehadiran Allah SWT yang telah melimpahkan berbagai kenikmatan, serta shalawat dan salam kita haturkan kepada junjungan kita Nabi Muhammad SAW. Kami menyambut gembira atas terbitnya "**Kecamatan Purwodadi Dalam Angka 2014**", yang disusun oleh Sdr. Sri Astuti selaku Koordinator Statistik Kecamatan Purwodadi (KSK).

Semoga data yang tersedia dalam buku ini dapat berguna untuk membantu pelaksanaan pembangunan baik sebagai dasar pembuatan keputusan maupun sebagai monitor pelaksanaan pembangunan di segala bidang.

Kepada segenap dinas/instansi/badan usaha baik pemerintah maupun swasta di wilayah Kecamatan Purwodadi, kami ucapkan terima kasih telah membantu kelancaran penerbitan buku ini. Selanjutnya kami mohon bantuan dalam penyediaan data untuk menjamin kontinuitas penerbitan selanjutnya.

Akhirnya atas upaya penerbitan dan kerjasama dari semua pihak diucapkan terima kasih.

Wassalamu'alaikum Wr.Wb.

Purwodadi, September 2014  
Camat Purwodadi,

**Sukanto, S.Sos**

Pembina

NIP. 19580308 198303 1 012

## KATA PENGANTAR

Dengan mengucapkan rasa syukur kehadiran Allah SWT yang telah melimpahkan taufik serta hidayah-Nya, sehingga kami dapat menyajikan dan menerbitkan buku "***Kecamatan Purwodadi Dalam Angka 2014***". Dengan penyajian buku ini, maka kebutuhan dan pelayanan konsumen data tertentu untuk wilayah Kecamatan Purwodadi dapat terpenuhi.

Penerbitan ***Kecamatan Purwodadi Dalam Angka 2014*** merupakan penerbitan tahunan. Data yang dikumpulkan berasal dari Pemerintah desa maupun dinas/instansi di Kecamatan Purwodadi.

Kepada Camat Purwodadi beserta Kepala Dinas / Instansi di lingkungan Kecamatan Purwodadi saya mengucapkan terima kasih atas bantuan dan kerjasamanya.

Kritik dan saran bersifat konstruktif sangat diharapkan untuk penyempurnaan publikasi berikutnya.

Purwodadi, September 2014  
Koordinator Statistik  
Kecamatan Purwodadi,

**SRI ASTUTI**

NIP. 19600519 198202 2 001

## PETA KECAMATAN PURWODADI

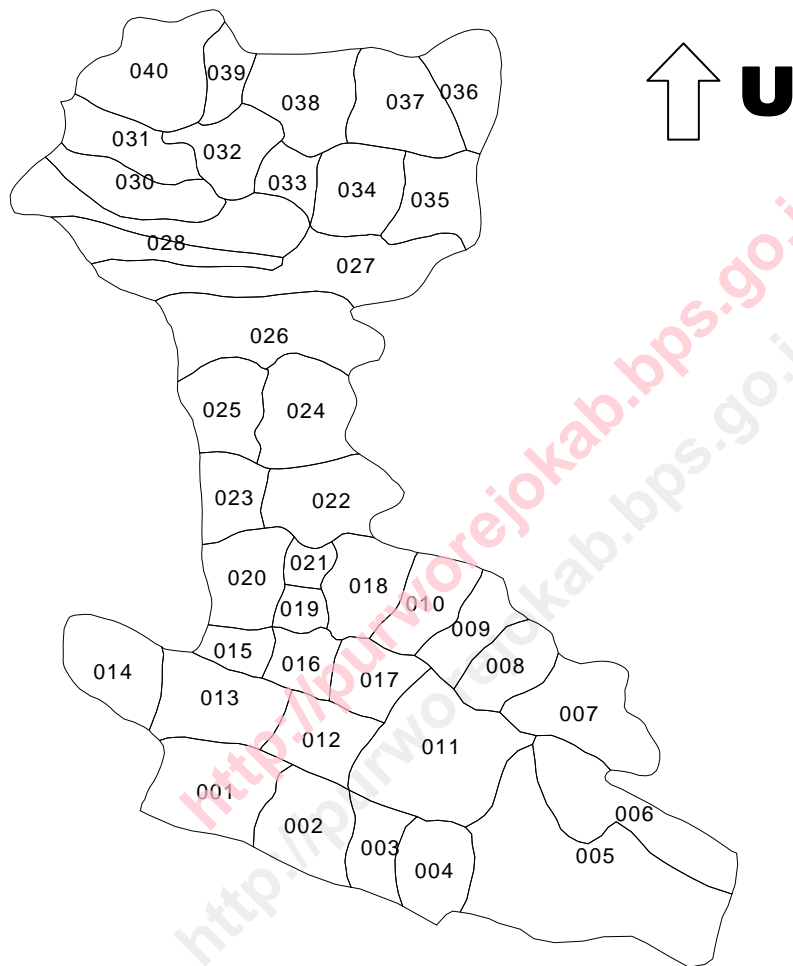

## SUSUNAN ORGANISASI PEMERINTAH DESA

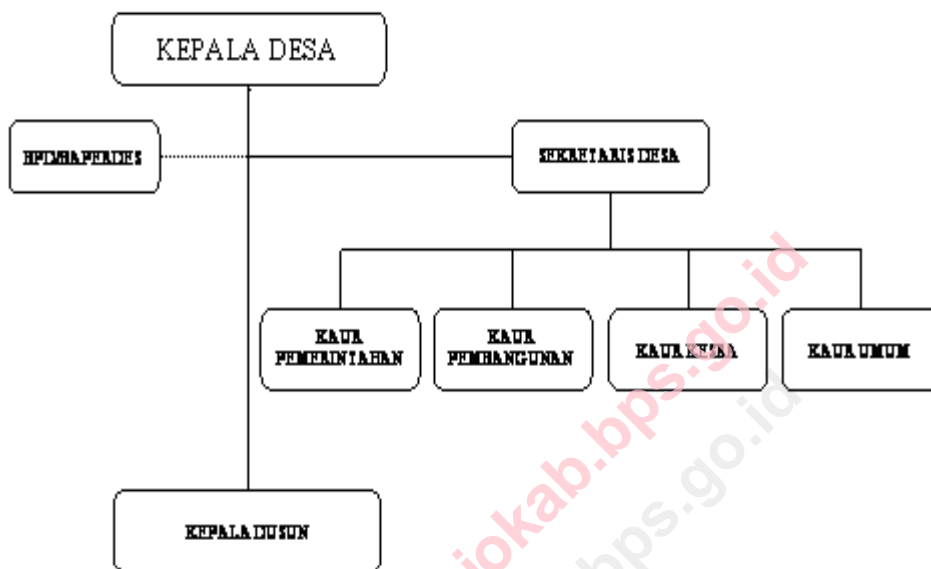

## SUSUNAN ORGANISASI PEMERINTAH KELURAHAN

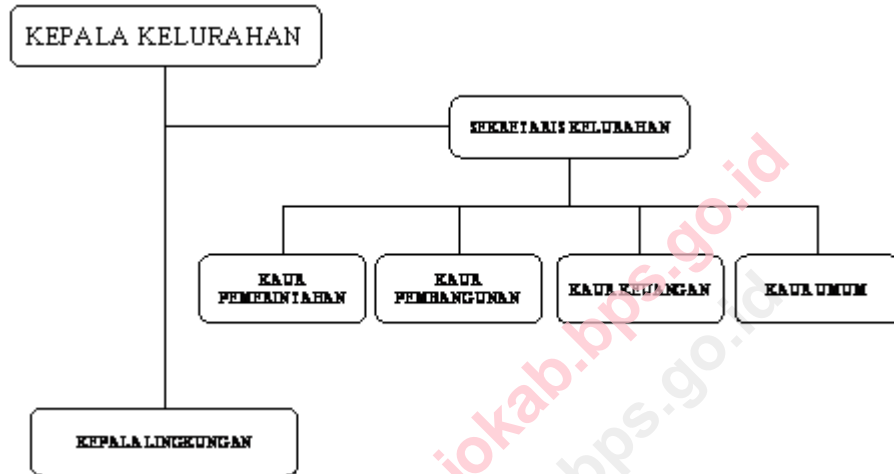



## Daftar Isi

	Halaman
Kata Sambutan _____	i
Kata Pengantar _____	ii
Peta Kecamatan Purwodadi _____	iii
Struktur Organisasi Pemerintahan Desa _____	iv
Struktur Organisasi Pemerintahan Kelurahan _____	v
Daftar Isi _____	vii
Daftar Grafik _____	ix
<b>Bab I Letak Geografi _____</b>	<b>1</b>
1 Letak Geografi _____	2
1.1 Luas Tanah Bengkok Pamong Desa Menurut Desa & Jenis Tanah (Ha) _____	3-4
1.3 Luas Wilayah Menurut Desa & Penggunaan Tanah _____	5-6
<b>Bab II Pemerintahan _____</b>	<b>7</b>
2.1 Nama- Nama Kepala Desa dan Sekretaris Desa _____	8-9
2.2 Jumlah Aparat Pemerintahan Desa/ Kelurahan _____	10-11
2.3 Jumlah Sarana Perekonomian Menurut Desa _____	12-13
<b>Bab III Penduduk _____</b>	<b>14</b>
3.1 Jumlah Penduduk Menurut Jenis Kelamin, _____	16-17
3.2 Luas, Wilayah, Jml Penduduk, Kepadatan Penduduk, Jml KK _____	18-19
3.3 Banyaknya Lahir, Mati, Datang, dan Pergi Menurut Desa _____	20-21
3.4 Jumlah Penduduk Kelompok Umur & Jenis Kelamin _____	22
3.5 Jumlah Penduduk Menurut Jenis Kelamin & Sex Ratio _____	23-24
<b>Bab IV Sosial _____</b>	<b>25</b>
4.1 Jumlah Rumah Tangga Menurut Desa & Penggunaan Penerangan _____	26-27
4.2 Banyaknya Bangunan Tempat Tinggal Menurut Kualitas Bangunan _____	28-29
4.3 Banyaknya Sekolah TK, SD, SMP, SMA Dan Akademi _____	30-31
4.4 Banyaknya Sekolah Menurut Desa Dan Jenis Sekolah _____	32-33
4.5 Jumlah Sekolah Agama Islam Menurut Desa _____	34-35
4.6 Jumlah Sarana Kesehatan Menurut Desa _____	36-37
4.7 Jumlah Tenaga Medis Menurut Desa _____	38-39
4.8 Jumlah Penderita Cacat Menurut Desa _____	40-41

4.9	Jumlah Peserta KB Menurut Desa Dan Alat KB Yang Digunakan	42-43
4.10	Jumlah Nikah, Talak, Cerai Dan Rujuk Menurut Desa	44-45
4.11	Jumlah Pemeluk Agama Menurut Desa	46-47
4.12	Jumlah Tempat Ibadah Menurut Desa	48-49

**Bab V Pertanian** 50

5.1	Luas Tanah Sawah Dengan Jenis Irigasi menurut Desa/	51-52
5.2	Luas Tanaman Padi Musim Rendeng dan Gadu Menurut Desa	53-54
5.3	Luas tanaman Palawija menurut Desa	55-56
5.4	Luas Dan Produksi Tanaman Perkebunan Menurut Desa	57-58
5.5	Luas Tanaman Perkebunan Kelapa Sadap Menurut Desa	59-60
5.6	Luas Tanaman Perkebunan Kelapa Menurut Desa	61-62
5.7	Jumlah Ternak menurut Desa/Kelurahan	63-64
5.8	Jumlah Unggas menurut Desa/Kelurahan	65-66

## Daftar Grafik

1.1 Piramida Penduduk Tahun 2013	15
----------------------------------	----

<http://purworejokab.bps.go.id>  
<http://purworejokab.bps.go.id>

# 1

## LETAK DAN GEOGRAFI

**Lahan Sawah** adalah Lahan pertanian yang berpetak-petak dan dibatasi oleh pematang (galengan/saluran) untuk menahan/menyalurkan air yang biasanya ditanami padi sawah tanpa memandang dimana diperolehnya status tanah tersebut. Lahan ini mencakup sawah pengairan, tadah hujan, sawah pasang surut, rembesan, lebak dan sebagainya.

**Lahan Untuk Bangunan dan Halaman Sekitarnya** adalah lahan yang terdapat disekitar bangunan dan biasanya diberi pagar atau batas, tanpa memperhatikan ditanami atau tidak. Bila lahan sekitar rumah tersebut tidak jelas batas-batasnya dengan tegal/kebun, dimasukkan ke dalam kebun/tegal.

## Letak Geografi

Kecamatan Purwodadi terletak diantara :

109° 47' 28"	Bujur Timur
110° 8' 20"	Bujur Timur
7° 32'	Lintang Selatan
7° 54'	Lintang Selatan

Luas wilayah Kecamatan Purwodadi : 53,96 Km<sup>2</sup>

Batas-batas wilayah Kecamatan Purwodadi :

- Sebelah Utara : Kecamatan Banyuurip
- Sebelah Timur : Kecamatan Bagelen
- Sebelah Selatan : DI. Yogyakarta
- Sebelah Barat : Kecamatan Ngombol

Tinggi Ibukota Kecamatan Purwodadi dari permukaan laut ± : 12 M

Banyaknya desa sekecamatan Purwodadi : 40 Desa

Luas tanah di Kecamatan Purwodadi dirinci menurut penggunaan tanah :

a. Tanah sawah	:	2 730.897	Ha
b. Tanah bangunan / halaman	:	1 983.502	Ha
c. Tanah tegal / kebun	:	325.440	Ha
d. Hutan negara	:	10.000	Ha
e. Lainnya	:	346.086	Ha
Total	:	5 395.925	Ha

Tabel 1.1

Luas Tanah Bengkok Pamong Desa menurut Desa dan Jenis Tanah Tahun 2013 (Ha)

Desa	Jenis Tanah		Jumlah
	Sawah	Kering	
(1)	(2)	(3)	(4)
1. Jatimalang	6.713	-	6.713
2. Jatikontal	9.518	-	9.518
3. Gedangan	4.233	-	4.233
4. Karanganyar	8.525	-	8.525
5. Jogoboyo	4.696	2.958	7.654
6. Watukuro	3.200	-	3.200
7. Karang Sari	0.000	-	0.000
8. Banjarsari	8.415	-	8.415
9. Kebonsari	7.750	-	7.750
10. Sidoharjo	10.513	-	10.513
11. Jogoresan	17.080	-	17.080
12. Geparang	0.000	18.260	18.260
13. Nampurejo	0.800	12.778	13.578
14. Kentengrejo	0.000	16.500	16.500
15. N a m p u	6.525	-	6.525
16. G e s i n g	9.145	-	9.145
17. Kepongkok	5.690	-	5.690
18. Bubutan	8.531	-	8.531
19. Tegalaren	5.587	-	5.587
20. Sukomanah	11.737	-	11.737
21. Blendung	6.722	-	6.722

Tabel 1.1

Lanjutan

Desa	Jenis Tanah		Jumlah
	Sawah	Kering	
(1)	(2)	(3)	(4)
22. Guyangan	8.135	-	8.135
23. Bongkot	10.202		10.202
24. Purwodadi	11.208	0.910	12.118
25. Sumbersari	9.564	-	9.564
26. Purwosari	9.205	2.260	11.465
27. Jenarwetan	16.327	0.175	16.502
28. Jenarkidul	14.550	-	14.550
29. Jenarlor	14.075	-	14.075
30. Pundensari	9.235	-	9.235
31. Kesugihan	9.215	-	9.215
32. Tlogorejo	11.620	-	11.620
33. P l a n d i	6.745	-	6.745
34. Bragolan	11.600	-	11.600
35. Ketangi	9.218	9.600	18.818
36. Karangmulyo	11.905	0.045	11.950
37. Keduren	14.827	-	14.827
38. Sumberrejo	9.165	-	9.165
39. Brondongrejo	5.816	-	5.816
40. Sendangsari	11.186	-	11.186
Jumlah	339.178	63.486	402.664

Sumber : Statistik Kec. Purwodadi

Tabel 1.2

## Luas Wilayah menurut Desa dan Penggunaan Tanah Tahun 2013

Desa	Penggunaan Tanah					Jumlah
	Tanah Sawah	Tegal/ Kebun	Bangun/ Pekarangan	Hutan Negara	Lainnya	
(1)	(2)	(3)	(4)	(5)	(6)	(7)
1. Jatimalang	51.75	41.23	8.12	0.00	49.00	150.10
2. Jatikontal	50.23	39.36	5.20	0.00	29.56	124.36
3. Gedangan	24.00	24.48	3.52	0.00	1.00	53.00
4. Karanganyar	36.00	21.60	2.40	0.00	5.00	65.00
5. Jogoboyo	31.10	90.60	8.12	0.00	3.00	132.82
6. Watukuro	15.00	28.13	2.20	0.00	1.85	47.18
7. Karangsari	58.00	67.88	8.12	0.00	3.71	137.71
8. Banjarsari	84.00	30.20	4.80	0.00	5.50	124.50
9. Kebonsari	82.00	43.16	4.84	0.00	3.00	133.00
10. Sidoharjo	79.00	32.04	5.96	0.00	2.92	119.92
11. Jogoresan	136.00	204.40	11.60	0.00	4.20	356.20
12. Geparang	6.00	134.91	8.72	0.00	4.32	153.95
13. Nampurejo	9.56	135.52	6.04	5.00	35.05	191.17
14. Kentengrejo	5.00	135.64	4.36	5.00	4.00	154.00
15. N a m p u	37.00	9.16	1.84	0.00	2.00	50.00
16. G e s i n g	54.36	16.18	3.20	0.00	2.65	76.39
17. Keponggok	97.00	22.44	3.56	0.00	4.00	127.00
18. Bubutan	75.00	33.16	8.84	0.00	8.00	125.00
19. Tegalaren	39.48	5.92	2.64	0.00	0.88	48.92
20. Sukomanah	115.61	27.66	8.48	0.00	5.00	156.75
21. Blendung	36.88	17.96	3.48	0.00	0.21	58.53



Tabel 1.3 Lanjutan

Desa	Penggunaan Tanah					Jumlah
	Tanah Sawah	Tegal/ Kebun	Bangun/ Pekarangan	Hutan Negara	Lainnya	
(1)	(2)	(3)	(4)	(5)	(6)	(7)
22. Guyangan	51.55	34.70	6.36	0.00	14.57	107.18
23. Bongkot	88.00	31.88	7.12	0.00	2.00	129.00
24. Purwodadi	83.41	51.24	17.04	0.00	66.55	218.24
25. Sumbersari	86.00	40.66	10.84	0.00	2.50	140.00
26. Purwosari	87.00	54.83	15.92	0.00	4.20	161.95
27. Jenarwetan	145.73	78.24	20.32	0.00	9.00	253.30
28. Jenarkidul	142.00	20.47	11.16	0.00	4.04	177.67
29. Jenarlor	132.33	49.08	15.92	0.00	10.65	207.99
30. Pundensari	92.00	17.52	8.48	0.00	2.00	120.00
31. Kesugihan	93.05	13.13	5.24	0.00	5.65	117.07
32. Tlogorejo	94.00	42.76	11.24	0.00	4.00	152.00
33. Plandi	53.40	23.24	5.56	0.00	4.40	86.61
34. Bragolan	136.00	43.84	14.16	0.00	10.00	204.00
35. Ketangi	15.00	134.44	16.08	0.00	5.00	170.52
36. Karangmulyo	35.00	45.61	8.24	0.00	1.73	90.58
37. Keduren	104.81	79.93	15.40	0.00	8.40	208.54
38. Sumberrejo	81.00	17.16	8.88	0.00	6.00	113.04
39. Brondongrejo	62.64	15.62	4.88	0.00	4.96	88.09
40. Sendangsari	36.00	27.52	6.56	0.00	5.60	75.68
Jumlah	2741.90	1983.50	325.44	10.00	346.09	5406.93

Sumber : Statistik Kec. Purwodadi

# 2

## PEMERINTAHAN

Desa adalah suatu wilayah yang ditempati oleh sejumlah penduduk sebagai kesatuan masyarakat, termasuk di dalamnya kesatuan hukum yang mempunyai organisasi pemerintah terendah langsung di bawah camat dan berhak menyelenggarakan rumah tangganya sendiri dalam ikatan Negara Kesatuan Republik Indonesia termasuk Unit Permukiman Transmigrasi/Permukiman Masyarakat Suku Terasing (UPT/PMST).

Kelurahan adalah suatu wilayah yang ditempati oleh sejumlah penduduk yang mempunyai organisasi pemerintah terendah langsung di bawah camat yang tidak berhak menyelenggarakan rumah tangganya sendiri.

Desa Swadaya adalah desa yang belum mampu dalam menyelenggarakan rumah tangganya secara mandiri, administrasi desa belum terselenggara secara baik dan Lembaga Ketahanan Masyarakat Desa (LKMD) belum berfungsi baik dalam mengorganisasikan dan menggerakkan peran serta masyarakat dalam pembangunan desa secara terpadu.

Desa Swakarya adalah desa yang mulai mampu dalam menyelenggarakan rumah tangganya secara mandiri, administrasi desa sudah terselenggara cukup baik dan Lembaga Ketahanan Masyarakat Desa (LKMD) telah berfungsi baik dalam mengorganisasikan dan menggerakkan peran serta masyarakat dalam membangun desa secara terpadu.

Desa Swasembada adalah desa yang telah mampu dalam menyelenggarakan urusan rumah tangga sendiri, administrasi desa telah terselenggara dengan baik dan Lembaga Ketahanan Masyarakat Desa (LKMD) telah mampu mengorganisasikan dan menggerakkan peran serta masyarakat dalam pembangunan desa secara terpadu.

Tabel 2.1 Nama-nama Kepala Desa dan Sekretaris Desa menurut Desa Tahun 2013

Desa	Kepala Desa	Sekretaris Desa
(1)	(2)	(3)
1. Jatimalang	Suwarto	S u r o t o
2. Jatikontal	Suyanto	Suyanto
3. Gedangan	Supoyo	Djemingan
4. Karanganyar	Dwi Atmoko	Suparmanto
5. Jogoboyo	Suycto	-
6. Watukuro	Agus Warsun	Tri Haryanto
7. Karang Sari	M Hasyim	Sihabudin
8. Banjarsari	Hermawan Wahyu Utomo, S.T	M u n i r, SAg
9. Kebonsari	lutfi Rohman	
10. Sidoharjo	Sutopo, S.Pd	M. Mualim
11. Jogoresan	Nurjono	Muh. Kasim
12. Geparang	Suranto, S.T	-
13. Nampurejo	Bowo Sujatmiko	Subagyo
14. Kentengrejo	Sukanti	Raharjo
15. N a m p u	Ari Widodo	
16. G e s i n g	Landung Priyanto	Sudarman
17. Keponggok	Dwi Ari Ambarwati	M.Zaeni
18. Bubutan	R. Sutriyono	K a s i n o
19. Tegalaren	Aris Wiyanto	-
20. Sukomanah	Agus Budi Riyanto, SPd	Sunaryat
21. Blendung	Sumino, S.Tp	L u k i t o

Tabel 2.1 Lanjutan

Desa	Kepala Desa	Sekretaris Desa
(1)	(2)	(3)
22. Guyangan	Budiantoro	-
23. Bongkot	Sarmono	
24. Purwodadi	Sumarman	Wibowo
25. Sumpersari	Sudarso	Grahito
26. Purwosari	Sunarto	
27. Jenarwetan	Suroto	Dana Rediyanta
28. Jenarkidul	Sukamto	-
29. Jenarlor	Teguh Widodo	Retno Ikka Rini
30. Pundensari	Sumarman	Marsudi
31. Kesugihan	Drajat Suhardo, S.E	
32. Tlogorejo	Kastomo	-
33. P l a n d i	Suhartono S Pd	Sukimin
34. Bragolan	Sigit Saptoro	M.Riadho
35. Ketangi	Panggung Ambyah,PS	-
36. Karangmulyo	Karsojo	
37. Keduren	Suharning, SE	-
38. Sumberrejo	Gunawan	ST. Sutrimo
39. Brondongrejo	Sukarjo	Sigit Prihtiyanto
40. Sendangsari	Ponijo	-

Sumber : Statistik Kec. Purwodadi

Tabel 2.2 Jumlah Aparat Pemerintahan menurut Desa dan Jenis Aparat Tahun 2013

Desa	Jenis Aparat		
	Pamong Desa	Rukun Warga (RW)	Rukun Tetangga (RT)
(1)	(2)	(3)	(4)
1. Jatimalang	6	2	4
2. Jatikontal	6	1	3
3. Gedangan	5	1	4
4. Karanganyar	7	1	3
5. Jogoboyo	8	2	9
6. Watukuro	6	1	3
7. Karang Sari	9	3	10
8. Banjarsari	9	3	6
9. Kebonsari	8	2	4
10. Sidoharjo	7	2	6
11. Jogoresan	9	3	10
12. Geparang	5	3	10
13. Nampurejo	5	3	10
14. Kentengrejo	6	1	2
15. N a m p u	6	1	2
16. G e s i n g	6	1	2
17. Keponggok	8	1	3
18. Bubutan	7	3	8
19. Tegalaren	6	1	2
20. Sukomanah	9	3	7
21. Blendung	6	1	4

Tabel 2.2 Lanjutan

Desa	Jenis Aparat		
	Pamong Desa	Rukun Warga (RW)	Rukun Tetangga (RT)
(1)	(2)	(3)	(4)
22. Guyangan	5	1	5
23. Bongkot	9	2	4
24. Purwodadi	8	3	15
25. Sumpersari	8	2	6
26. Purwosari	10	4	11
27. Jenarwetan	14	5	17
28. Jenarkidul	11	3	9
29. Jenarlor	13	4	12
30. Pundensari	9	3	8
31. Kesugihan	8	2	6
32. Tlogorejo	8	3	7
33. P l a n d i	7	2	5
34. Bragolan	11	4	8
35. Ketangi	12	6	15
36. Karangmulyo	8	3	7
37. Keduren	11	5	16
38. Sumberrejo	8	3	7
39. Brondongrejo	7	2	5
40. Sendangsari	7	3	6
Jumlah	318	99	277

Sumber : Statistik Kec. Purwodadi

Tabel 2.3 Jumlah Sarana Perekonomian menurut Desa dan Jenis Sarana Tahun 2013

Desa	Jenis Sarana					
	Pasar Umum	Pasar Hewan	Toko/kios/warung	BUUD/KUD	BRI/BKK	Lumbung Desa
(1)	(2)	(3)	(4)	(5)	(6)	(7)
1. Jatimalang	-	-	15	-	-	1
2. Jatikontal	-	-	17	-	-	1
3. Gedangan	1	-	16	-	-	1
4. Karanganyar	-	-	10	-	-	1
5. Jogoboyo	-	-	14	-	-	1
6. Watukuro	-	-	6	-	-	1
7. Karang Sari	-	-	9	-	-	1
8. Banjarsari	-	-	8	-	-	1
9. Kebonsari	-	-	16	-	-	1
10. Sidoharjo	-	-	12	-	-	1
11. Jogoresan	-	-	17	-	-	1
12. Geparang	-	-	27	-	-	1
13. Nampurejo	-	-	8	-	-	1
14. Kentengrejo	-	-	13	-	-	1
15. N a m p u	-	-	5	-	-	1
16. G e s i n g	1	-	12	-	-	1
17. Kepongkok	-	-	12	-	-	1
18. Bubutan	-	-	6	-	-	1
19. Tegalaren	-	-	10	-	-	1
20. Sukomanah	-	-	20	-	-	1
21. Blendung	-	-	6	-	-	1

Tabel 2.3 Lanjutan

Desa	Jenis Sarana					
	Pasar Umum	Pasar Hewan	Toko/kios/warung	BUUD/KUD	BRI/BKK	Lumbung Desa
(1)	(2)	(3)	(4)	(5)	(6)	(7)
22. Guyangan	-	-	13	-	-	1
23. Bongkot	-	-	9	-	-	1
24. Purwodadi	1	-	52	-	1	1
25. Sumpensari	-	-	17	-	-	1
26. Purwosari	-	-	20	-	-	1
27. Jenarwetan	1	-	48	-	1	1
28. Jenarkidul	-	-	27	1	1	1
29. Jenarlor	-	-	24	-	-	1
30. Pundensari	-	-	15	-	-	1
31. Kesugihan	-	-	6	-	-	1
32. Tlogorejo	-	-	10	-	-	1
33. Plandi	-	-	9	-	-	1
34. Bragolan	-	-	22	-	1	1
35. Ketangi	-	-	10	-	-	1
36. Karangmulyo	-	-	5	-	-	1
37. Keduren	-	-	37	-	-	1
38. Sumberrejo	-	-	8	-	-	1
39. Brondongrejo	-	-	10	-	-	1
40. Sendangsari	1	-	12	-	-	1
Jumlah	5	-	613	1	4	40

Sumber : Statistik Kec. Purwodadi



## PENDUDUK

Kepadatan Penduduk adalah rata-rata banyaknya penduduk per kilometer persegi.

Angkatan Kerja adalah Penduduk usia kerja (10 tahun keatas) yang selama seminggu sebelum pencacahan bekerja atau mempunyai pekerjaan tetapi sementara tidak bekerja atau tidak bekerja tetapi mencari pekerjaan.

Bekerja adalah kegiatan melakukan pekerjaan dengan maksud memperoleh atau membantu memperoleh penghasilan atau keuntungan selama paling sedikit 1 jam dalam seminggu yang lalu kecuali untuk SP 1971 paling sedikit dua hari dalam seminggu sebelum pencacahan. Penghasilan dan keuntungan mencakup upah/gaji termasuk semua tunjangan, bonus dan hasil usaha berupa sewa, bunga dan keuntungan, baik berupa uang maupun barang.

Daerah Perkotaan adalah suatu wilayah administratif setingkat desa/kelurahan yang memenuhi persyaratan tertentu dalam hal kepadatan penduduk, persentase RT pertanian, dan sejumlah fasilitas urban seperti jalan yang dilalui kendaraan umum bermotor, gedung bioskop, sekolah (SD, SLTP, SLTA), sarana pengobatan, bank dan sebagainya, dan rata-rata jarak ke lokasi fasilitas tersebut. Dengan demikian daerah perkotaan tidak identik dengan kotamadya walaupun semua desa/kelurahan di kotamadya termasuk daerah perkotaan. Desa perkotaan biasanya dikepalai oleh seorang lurah yang dibedakan dengan desa/pedesaan yang dikepalai oleh kepala desa.

Rata-rata Pertumbuhan Penduduk adalah angka yang menunjukkan tingkat penambahan penduduk per tahun dalam jangka waktu tertentu. Angka ini dinyatakan sebagai persentase dari penduduk dasar.

### Piramida Penduduk Tahun 2013

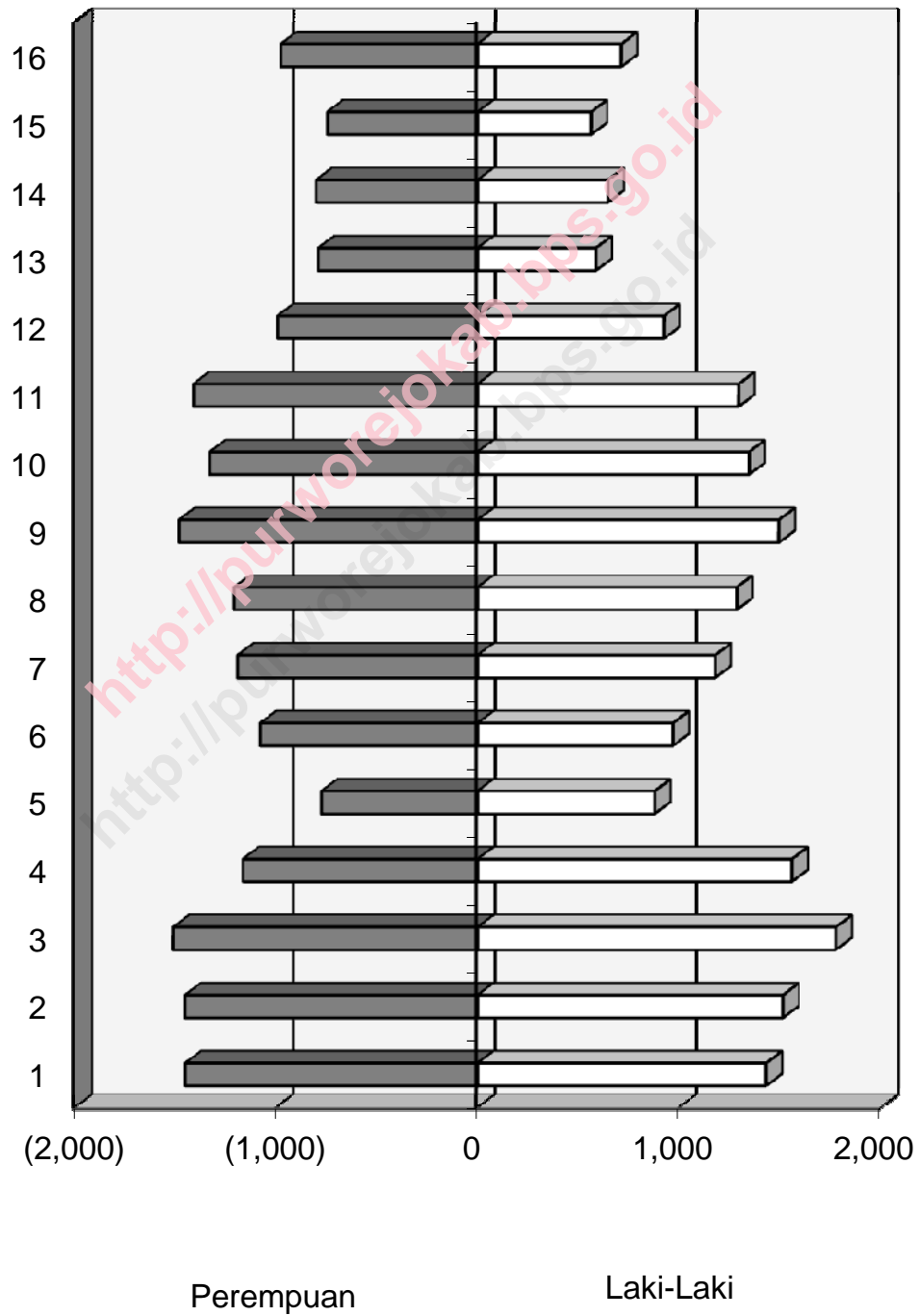

Tabel 3.1 Jumlah Penduduk menurut Desa dan Jenis Kelamin Pada Akhir Tahun 2013

Desa	Jenis Kelamin		Jumlah
	Laki-laki	Perempuan	
(1)	(2)	(3)	(4)
1. Jatimalang	619	562	1,181
2. Jatikontal	410	361	771
3. Gedangan	247	229	476
4. Karanganyar	232	210	442
5. Jogoboyo	658	633	1,291
6. Watukuro	132	138	270
7. Karang Sari	450	424	874
8. Banjarsari	254	288	542
9. Kebonsari	294	292	586
10. Sidoharjo	365	371	736
11. Jogoresan	966	913	1,879
12. Gebarang	778	727	1,505
13. Nampurejo	420	387	807
14. Kentengrejo	271	282	553
15. N a m p u	125	118	243
16. G e s i n g	205	213	418
17. Keponggok	247	198	445
18. Bubutan	519	545	1,064
19. Tegalaren	157	158	315
20. Sukomanah	446	483	929
21. Blendung	217	203	420

Tabel 3.1 Lanjutan

Desa	Jenis Kelamin		Jumlah
	Laki-laki	Perempuan	
(1)	(2)	(3)	(4)
22. Guyangan	303	324	627
23. Bongkot	336	346	682
24. Purwodadi	953	977	1,930
25. Sumpensari	496	542	1,038
26. Purwosari	741	767	1,508
27. Jenarwetan	1,017	1,066	2,083
28. Jenarkidul	546	542	1,088
29. Jenarlor	788	759	1,547
30. Pundensari	390	432	822
31. Kesugihan	256	272	528
32. Tlogorejo	477	499	976
33. P l a n d i	321	355	676
34. Bragolan	813	861	1,674
35. Ketangi	726	785	1,511
36. Karangmulyo	362	382	744
37. Keduren	852	888	1,740
38. Sumberrejo	400	451	851
39. Brondongrejo	227	274	501
40. Sendangsari	325	365	690
Jumlah	18,341	18,622	36,963

Sumber : BPS Kab.Purworejo, Proyeksi SP2010

**Tabel 3.2 Luas Wilayah, Jumlah Penduduk, Kepadatan Penduduk dan Jumlah KK menurut Desa pada Akhir Tahun 2013**

Desa	Luas Wilayah (Km2)	Jumlah Penduduk	Kepadatan Penduduk	Jumlah KK
(1)	(2)	(3)	(4)	(5)
1. Jatimalang	1.50	1,181	787	381
2. Jatikontal	1.24	771	620	246
3. Gedangan	0.53	476	898	167
4. Karanganyar	0.65	442	680	151
5. Jogoboyo	1.33	1,291	972	366
6. Watukuro	0.47	270	572	96
7. Karangsari	1.38	874	635	295
8. Banjarsari	1.25	542	435	188
9. Kebonsari	1.33	586	441	195
10. Sidoharjo	1.20	736	614	255
11. Jogoresan	3.56	1,879	528	606
12. Geparang	1.54	1,505	978	402
13. Nampurejo	1.91	807	422	247
14. Kentengrejo	1.54	553	359	196
15. N a m p u	0.50	243	486	82
16. G e s i n g	0.76	418	547	120
17. Kepongkok	1.27	445	350	141
18. Bubutan	1.25	1,064	851	375
19. Tegalaren	0.49	315	644	113
20. Sukomanah	1.57	929	593	327
21. Blendung	0.59	420	718	136

Tabel 3.2 Lanjutan

Desa	Luas Wilayah (Km2)	Jumlah Penduduk	Kepadatan Penduduk	Jumlah KK
(1)	(2)	(3)	(4)	(5)
22. Guyangan	1.07	627	585	239
23. Bongkot	1.29	682	529	300
24. Purwodadi	2.18	1,930	884	539
25. Sumpensari	1.40	1,038	741	313
26. Purwosari	1.62	1,508	931	576
27. Jenarwetan	2.53	2,083	822	753
28. Jenarkidul	1.78	1,088	612	326
29. Jenarlor	2.08	1,547	744	469
30. Pundensari	1.20	822	685	244
31. Kesugihan	1.17	528	451	143
32. Tlogorejo	1.52	976	642	271
33. Plandi	0.87	676	781	245
34. Bragolan	2.04	1,674	821	557
35. Ketangi	1.71	1,511	886	405
36. Karangmulyo	0.91	744	821	261
37. Keduren	2.09	1,740	834	618
38. Sumberrejo	1.13	851	753	326
39. Brondongrejo	0.88	501	569	155
40. Sendangsari	0.76	690	912	238
Jumlah	54.07	36,963	684	12,063

Sumber : Statistik Kec. Purwodadi

Tabel 3.3 Banyaknya Lahir, Mati, Datang, dan Pergi menurut Desa dan Jenis Kelamin Selama Tahun 2013

Desa	Lahir	Mati	Datang	Pergi
(1)	(2)	(3)	(4)	(5)
1. Jatimalang	19	12	0	0
2. Jatikontal	6	1	4	0
3. Gedangan	12	2	3	0
4. Karanganyar	1	1	0	0
5. Jogoboyo	16	14	7	29
6. Watukuro	2	2	1	3
7. Karangsari	5	4	7	4
8. Banjarsari	4	6	5	5
9. Kebonsari	10	5	3	2
10. Sidoharjo	10	10	4	8
11. Jogoresan	41	21	12	14
12. Geparang	21	5	2	14
13. Nampurejo	7	5	22	1
14. Kentengrejo	7	3	3	4
15. N a m p u	1	1	1	0
16. G e s i n g	4	6	2	1
17. Kepongkok	4	0	0	1
18. Bubutan	15	12	20	16
19. Tegalaren	4	4	2	1
20. Sukomanah	6	6	3	2
21. Blendung	7	3	2	4

Tabel 3.3 Lanjutan

Desa	Lahir	Mati	Datang	Pergi
(1)	(2)	(3)	(4)	(5)
22. Guyangan	6	8	2	1
23. Bongkot	8	24	0	0
24. Purwodadi	31	28	3	6
25. Sumbersari	6	0	2	2
26. Purwosari	11	10	46	43
27. Jenarwetan	30	24	19	14
28. Jenarkidul	13	8	14	17
29. Jenarlor	6	8	0	4
30. Pundensari	2	3	3	5
31. Kesugihan	9	7	9	7
32. Tlogorejo	11	11	16	7
33. Plandi	3	0	0	3
34. Bragolan	24	22	25	16
35. Ketangi	12	17	0	14
36. Karangmulyo	6	13	7	10
37. Keduren	21	25	21	17
38. Sumberrejo	6	4	7	4
39. Brondongrejo	5	3	2	4
40. Sendangsari	11	7	6	12
Jumlah	423	345	285	295

Sumber : Statistik Kec. Purwodadi



Tabel 3.4 Jumlah Penduduk menurut Kelompok Umur dan Jenis Kelamin Tahun 2013

Kelompok Umur	Jenis Kelamin		Jumlah
	Laki-laki	Perempuan	
(1)	(2)	(3)	(4)
0 - 4	1,458	1,377	2,835
5 - 9	1,517	1,410	2,927
10 - 14	1,652	1,515	3,167
15 - 19	1,538	1,403	2,941
20 - 24	935	914	1,849
25 - 29	884	928	1,812
30 - 34	1,080	1,154	2,234
35 - 39	1,262	1,321	2,583
40 - 44	1,437	1,441	2,878
45 - 49	1,388	1,469	2,857
50 - 54	1,309	1,379	2,688
55 - 59	1,092	1,098	2,190
60 - 64	789	805	1,594
65 - 69	510	700	1,210
70 - 74	531	618	1,149
75 +	859	1,090	1,949
Jumlah	18,241	18,622	36,863

Sumber : BPS Kab.Purworejo, Estimasi Susenas 2011

Tabel 3.5 Jumlah Penduduk menurut Jenis Kelamin dan Sex Ratio Tahun 2013

Desa	Jenis Kelamin			Sex Ratio
	Laki-laki	Perempuan	Jumlah	
(1)	(2)	(3)	(4)	(5)
1. Jatimalang	619	562	1,181	110
2. Jatikontal	410	361	771	114
3. Gedangan	247	229	476	108
4. Karanganyar	232	210	442	110
5. Jogoboyo	658	633	1,291	104
6. Watukuro	132	138	270	96
6. Watukuro	450	424	874	106
6. Watukuro	254	288	542	88
6. Watukuro	294	292	586	101
6. Watukuro	365	371	736	98
6. Watukuro	966	913	1,879	106
6. Watukuro	778	727	1,505	107
6. Watukuro	420	387	807	109
6. Watukuro	271	282	553	96
6. Watukuro	125	118	243	106
6. Watukuro	205	213	418	96
6. Watukuro	247	198	445	125
6. Watukuro	519	545	1,064	95
6. Watukuro	157	158	315	99
6. Watukuro	446	483	929	92
6. Watukuro	217	203	420	107

Tabel 3.5 Lanjutan

Desa	Jenis Kelamin			Sex Ratio
	Laki-laki	Perempuan	Jumlah	
(1)	(2)	(3)	(4)	(5)
22. Guyangan	303	324	627	94
23. Bongkot	336	346	682	97
24. Purwodadi	953	977	1,930	98
25. Sumbersari	496	542	1,038	92
26. Purwosari	741	767	1,508	97
27. Jenarwetan	1,017	1,066	2,083	95
28. Jenarkidul	546	542	1,088	101
29. Jenarlor	788	759	1,547	104
30. Pundensari	390	432	822	90
31. Kesugihan	256	272	528	94
32. Tlogorejo	477	499	976	96
33. Plandi	321	355	676	90
34. Bragolan	813	861	1,674	94
35. Ketangi	726	785	1,511	92
36. Karangmulyo	362	382	744	95
37. Keduren	852	888	1,740	96
38. Sumberrejo	400	451	851	89
39. Brondongrejo	227	274	501	83
40. Sendangsari	325	365	690	89
Jumlah	18,341	18,622	36,963	98

Sumber : BPS Kab.Purworejo, Proyeksi SP2010

# 4

## SOSIAL

Klinik Keluarga Berencana (KKB) adalah suatu tempat dimana dapat diperoleh pelayanan medis KB dengan cara-cara kontrasepsi. Tempat ini dapat berupa Rumah Sakit, Puskesmas, Badan Kesejahteraan Ibu dan Anak (BKIA), Team Media Keliling (TMK) dan tempat-tempat lainnya yang ditentukan.

Metode Kontrasepsi adalah cara/alat kontrasepsi yang dipakai untuk mencegah kehamilan.

Tabel 4.1 Jumlah Rumah Tangga menurut Desa dan Penggunaan Penerangan Tahun 2013

Desa	Listrik PLN	Listrik Non PLN	
		Tenaga Surya	Disel
(1)	(2)	(3)	(4)
1. Jatimalang	277	-	-
2. Jatikontal	205	-	-
3. Gedangan	136	-	-
4. Karanganyar	112	-	-
5. Jogoboyo	409	-	-
6. Watukuro	107	-	-
7. Karang Sari	190	-	-
8. Banjarsari	186	-	-
9. Kebonsari	149	-	-
10. Sidoharjo	202	-	-
11. Jogoresan	526	-	-
12. Geparang	459	-	-
13. Nampurejp	260	-	-
14. Kentengrejo	188	-	-
15. N a m p u	63	-	-
16. G e s i n g	94	-	-
17. Keponggok	130	-	-
18. Bubutan	258	-	-
19. Tegalaren	99	-	-
20. Sukomanah	297	-	-
21. Blendung	139	-	-

Tabel 4.1 Lanjutan

Desa	Listrik PLN	Listrik Non PLN	
		Tenaga Surya	Diesel
(1)	(2)	(3)	(4)
22. Guyangan	214	-	-
23. Bongkot	184	-	-
24. Purwodadi	559	-	-
25. Sumbersari	256	-	-
26. Purwosari	447	-	-
27. Jenarwetan	667	-	-
28. Jenarkidul	428	-	-
29. Jenarlor	192	-	-
30. Pundensari	196	-	-
31. Kesugihan	155	-	-
32. Tlogorejo	305	-	-
33. P l a n d i	194	-	-
34. Bragolan	538	-	-
35. Ketangi	495	-	-
36. Karangmulyo	230	-	-
37. Keduren	521	-	-
38. Sumberrejo	339	-	-
39. Brondongrejo	160	-	-
40. Sendangsari	119	-	-
Jumlah	10,685	-	-

Sumber : Statistik Kec. Purwodadi

Tabel 4.2 Banyaknya Bangunan Tempat Tinggal Menurut Kualitas Bangunan Dan Desa Tahun 2013

Desa	Kualitas Bangunan Rumah			
	Pernamen	Semi Permanen	Non Permanen	Jml Bangunan
(1)	(2)	(3)	(4)	(5)
1. Jatimalang	202	78	45	325
2. Jatikontal	165	36	50	251
3. Gedangan	98	24	15	137
4. Karanganyar	93	23	20	136
5. Jogoboyo	253	80	119	452
6. Watukuro	60	34	12	106
7. Karang Sari	164	49	40	253
8. Banjarsari	119	70	20	209
9. Kebonsari	135	35	25	195
10. Sidoharjo	134	52	30	216
11. Jogoresan	311	136	23	470
12. Geparang	110	90	120	320
13. Nampurejo	111	94	80	285
14. Kentengrejo	148	43	15	206
15. N a m p u	47	10	25	82
16. G e s i n g	59	37	30	126
17. Kepongkok	62	46	35	143
18. Bubutan	208	60	82	350
19. Tegalaren	79	21	15	115
20. Sukomanah	120	140	40	300
21. Blendung	102	30	17	149

Tabel 4.2 Lanjutan

Desa	Kualitas Bangunan Rumah			
	Pernamen	Semi Permanen	Non Permanen	Jml Bangunan
(1)	(2)	(3)	(4)	(5)
22. Guyangan	152	20	40	212
23. Bongkot	134	34	32	200
24. Purwodadi	395	52	103	550
25. Sumbersari	239	51	50	340
26. Purwosari	294	90	75	459
27. Jenarwetan	538	87	150	775
28. Jenarkidul	219	70	75	364
29. Jenarlor	190	115	145	450
30. Pundensari	200	68	52	320
31. Kesugihan	68	50	47	165
32. Tlogorejo	190	98	60	348
33. P l a n d i	37	110	64	211
34. Bragolan	350	112	63	525
35. Ketangi	349	96	72	517
36. Karangmulyo	75	100	61	236
37. Keduren	389	71	160	620
38. Sumberrejo	226	40	87	353
39. *Brondongrejo	188	47	50	285
40. Sendangsari	443	53	52	548
Jumlah	7,456	2,552	2,296	12,304

Sumber : Statistik Kec. Purwodadi. Ket \* = bertambah 36 unit perumahan baru.



Tabel 4.3 Banyaknya Sekolah TK, SD, SLTP, SLTA dan Akademi menurut Desa Tahun 2013

Desa	TK	SD	SLTP	SLTA	Akademi
(1)	(2)	(3)	(4)	(5)	(6)
1. Jatimalang	1	1	-	-	-
2. Jatikontal	-	1	-	-	-
3. Gedangan	-	1	-	-	-
4. Karanganyar	-	-	-	-	-
5. Jogoboyo	1	1	-	-	-
6. Watukuro	-	-	-	-	-
7. Karang Sari	1	1	-	-	-
8. Banjarsari	-	-	-	-	-
9. Kebonsari	1	-	-	-	-
10. Sidoharjo	-	1	-	-	-
11. Jogoresan	1	1	-	-	-
12. Geparang	1	1	-	1	-
13. Nampurejo	2	1	-	-	-
14. Kentengrejo	-	-	-	-	-
15. N a m p u	-	-	-	-	-
16. G e s i n g	-	1	-	-	-
17. Kepongkok	-	1	-	-	-
18. Bubutan	1	1	1	-	-
19. Tegalaren	-	-	-	-	-
20. Sukomanah	1	1	-	-	-
21. Blendung	1	1	-	-	-

Tabel 4.3 Lanjutan

Desa	TK	SD	SLTP	SLTA	Akademi
(1)	(2)	(3)	(4)	(5)	(6)
22. Guyangan	1	1	-	-	-
23. Bongkot	1	1	-	-	-
24. Purwodadi	1	1	2	1	-
25. Sumbersari	1	1	-	-	-
26. Purwosari	1	1	-	1	-
27. Jenarwetan	3	2	-	-	-
28. Jenarkidul	1	1	-	-	-
29. Jenarlor	2	1	-	-	-
30. Pundensari	-	-	-	-	-
31. Kesugihan	1	1	-	-	-
32. Tlogorejo	1	1	-	-	-
33. P l a n d i	-	-	-	-	-
34. Bragolan	1	1	-	-	-
35. Ketangi	1	1	-	-	-
36. Karangmulyo	1	1	-	-	-
37. Keduren	1	1	-	1	-
38. Sumberrejo	-	-	-	-	-
39. Brondongrejo	-	-	-	-	-
40. Sendangsari	-	1	-	-	-
Jumlah	28	30	3	4	0

Sumber : Statistik Kec. Purwodadi

Tabel 4.4 Banyaknya Sekolah menurut Desa dan Jenis Sekolah di Kecamatan Purwodadi Tahun 2013

Desa	TK	SD Negeri	SD Swasta	SLTP Negeri	SLTP Swasta	SLTA Kejuruan	SLTA Umum
(1)	(2)	(3)	(5)	(6)	(7)	(8)	(9)
1. Jatimalang	-	1	-	-	-	-	-
2. Jatikontal	-	1	-	-	-	-	-
3. Gedangan	-	-	-	-	-	-	-
4. Karanganyar	-	-	-	-	-	-	-
5. Jogoboyo	-	1	-	-	-	-	-
6. Watukuro	-	-	-	-	-	-	-
7. Karang Sari	1	1	-	-	-	-	-
8. Banjarsari	-	-	-	-	-	-	-
9. Kebonsari	1	-	1	-	-	-	-
10. Sidoharjo	-	1	-	-	-	-	-
11. Jogoresan	1	1	1	-	-	-	-
12. Geparang	1	1	-	-	-	-	1
13. Nampurejo	2	1	-	-	-	-	-
14. Kentengrejo	1	-	-	-	-	-	-
15. N a m p u	-	-	-	-	-	-	-
16. G e s i n g	-	1	-	-	-	-	-
17. Kepongkok	-	1	-	-	-	-	-
18. Bubutan	1	1	-	1	-	-	-
19. Tegalaren	-	-	-	-	-	-	-
20. Sukomanah	1	1	-	-	-	-	-
21. Blendung	1	1	-	-	-	-	-

Tabel 4.4 Lanjutan

Desa	TK	SD Negeri	SD Swasta	SLTP Negeri	SLTP Swasta	SLTA Kejuru an	SLTA Umum
(1)	(2)	(3)	(5)	(6)	(7)	(8)	(9)
22. Guyangan	1	-	-	-	-	-	-
23. Bongkot	1	1	-	-	-	-	-
24. Purwodadi	1	1	-	1	2	1	-
25. Sumbersari	1	1	-	-	-	-	-
26. Purwosari	1	1	-	-	-	1	-
27. Jenarwetan	2	2	-	-	-	-	-
28. Jenarkidul	1	1	-	-	-	-	-
29. Jenarlor	1	1	-	-	-	-	-
30. Pundensari	1	-	-	-	-	-	-
31. Kesugihan	1	1	-	-	-	-	-
32. Tlogorejo	1	1	-	-	-	-	-
33. P l a n d i	-	-	-	-	-	-	-
34. Bragolan	1	1	-	-	-	-	-
35. Ketangi	1	1	-	-	-	-	-
36. Karangmulyo	1	1	-	-	-	-	-
37. Keduren	1	1	-	-	-	-	1
38. Sumberrejo	-	-	-	-	-	-	-
39. Brondongrejo	-	-	-	-	-	-	-
40. Sendangsari	-	1	-	-	-	-	-
Jumlah	26	28	2	2	2	2	2

Sumber : Statistik Kec. Purwodadi

Tabel 4.5

## Jumlah Sekolah Agama Islam menurut Desa Tahun 2013

Desa	Ibtidaiyah	Tsana wiyah	Aliyah	Pondok Pesantren
(1)	(2)	(3)	(4)	(5)
1. Jatimalang	-	-	-	-
2. Jatikontal	-	-	-	-
3. Gedangan	-	-	-	-
4. Karanganyar	-	-	-	-
5. Jogoboyo	-	-	-	-
6. Watukuro	-	-	-	-
7. Karang Sari	-	-	-	1
8. Banjarsari	-	-	-	-
9. Kebonsari	1	-	-	1
10. Sidoharjo	-	-	-	-
11. Jogoresan	1	-	-	-
12. Geparang	-	-	-	-
13. Nampurejo	-	-	-	-
14. Kentengrejo	-	-	-	-
15. N a m p u	-	-	-	-
16. G e s i n g	-	-	-	-
17. Keponggok	-	-	-	-
18. Bubutan	-	-	-	-
19. Tegalaren	-	-	-	-
20. Sukomanah	-	-	-	-
21. Blendung	-	-	-	-

Tabel 4.5 Lanjutan

Desa	Ibtidaiyah	Tsanawiyah	Aliyah	Pondok Pesantren
(1)	(2)	(3)	(4)	(5)
22. Guyangan	-	-	-	-
23. Bongkot	-	-	-	-
24. Purwodadi	-	1	-	1
25. Sumbersari	-	-	-	-
26. Purwosari	-	-	-	-
27. Jenarwetan	-	-	-	1
28. Jenarkidul	-	-	-	-
29. Jenarlor	-	-	-	-
30. Pundensari	-	-	-	-
31. Kesugihan	-	-	-	-
32. Tlogorejo	-	-	-	-
33. P l a n d i	-	-	-	-
34. Bragolan	-	-	-	-
35. Ketangi	-	-	-	-
36. Karangmulyo	-	-	-	-
37. Keduren	-	-	-	-
38. Sumberrejo	-	-	-	-
39. Brondongrejo	-	-	-	-
40. Sendangsari	-	-	-	-
Jumlah	2	1	-	4

Sumber : Statistik Kec. Purwodadi

Tabel 4.6

## Jumlah Sarana Kesehatan menurut Desa Tahun 2013

Desa	Poliklinik	Puskesmas	Puskesmas Pembantu	Rumah Sakit	Praktek Dokter	Pos KB
(1)	(2)	(3)	(4)	(5)	(6)	(7)
1. Jatimalang	-	-	-	-	-	1
2. Jatikontal	-	-	-	-	-	1
3. Gedangan	-	-	-	-	-	1
4. Karanganyar	-	-	-	-	-	1
5. Jogoboyo	-	-	1	-	1	1
6. Watukuro	-	-	-	-	-	1
7. Karangsari	-	-	-	-	-	1
8. Banjarsari	-	-	-	-	-	1
9. Kebonsari	-	-	-	-	-	1
10. Sidoharjo	-	-	-	-	-	1
11. Jogoresan	-	-	-	-	-	1
12. Geparang	-	-	-	-	1	1
13. Nampurejo	-	-	-	-	-	1
14. Kentengrejo	-	-	-	-	-	1
15. N a m p u	-	-	-	-	-	1
16. G e s i n g	-	-	1	-	-	1
17. Kepongkok	-	-	-	-	-	1
18. Bubutan	-	1	-	-	-	1
19. Tegalaren	-	-	-	-	-	1
20. Sukomanah	-	-	-	-	-	1
21. Blendung	-	-	-	-	-	1

Tabel 4.6 Lanjutan

Desa	Poliklinik	Puskesmas	Puskesmas Pembantu	Rumah Sakit	Praktek Dokter	Pos KB
(1)	(2)	(3)	(4)	(5)	(6)	(7)
22. Guyangan	-	-	-	-	1	1
23. Bongkot	-	-	-	-	-	1
24. Purwodadi	1	-	-	-	2	1
25. Sumpersari	-	-	-	-	-	1
26. Purwosari	-	-	-	-	-	1
27. Jenarwetan	-	-	-	-	1	1
28. Jenarkidul	-	-	-	-	1	1
29. Jenarlor	-	-	-	-	1	1
30. Pundensari	-	-	-	-	-	1
31. Kesugihan	-	-	-	-	-	1
32. Tlogorejo	-	-	-	-	-	1
33. Plandi	-	-	-	-	-	1
34. Bragolan	-	1	-	-	1	1
35. Ketangi	-	-	-	-	-	1
36. Karangmulyo	-	-	-	-	-	1
37. Keduren	-	-	-	-	1	1
38. Sumberrejo	-	-	-	-	-	1
39. Brondongrejo	-	-	-	-	-	1
40. Sendangsari	1	-	1	-	1	1
Jumlah	2	2	3	-	11	40

Sumber : Statistik Kec. Purwodadi



Tabel 4.7

## Jumlah Tenaga Medis menurut Desa Tahun 2013

Desa	Dokter	Bidan	Bidan Desa	Dukun	
				Terlatih	Belum Terlatih
(1)	(2)	(3)	(4)	(5)	(6)
1. Jatimalang	-	-	-	1	-
2. Jatikontal	-	-	-	-	-
3. Gedangan	-	-	-	1	-
4. Karanganyar	-	-	-	-	-
5. Jogoboyo	-	-	-	1	-
6. Watukuro	-	-	-	1	-
7. Karangsari	-	-	1	-	-
8. Banjarsari	-	-	1	1	-
9. Kebonsari	-	-	-	1	-
10. Sidoharjo	-	1	-	1	-
11. Jogoresan	-	1	1	-	-
12. Geparang	1	1	1	3	-
13. Nampurejo	-	-	-	-	-
14. Kentengrejo	-	1	1	-	-
15. N a m p u	-	-	-	-	-
16. G e s i n g	-	-	-	-	-
17. Kepongkok	-	-	-	1	-
18. Bubutan	-	-	-	-	-
19. Tegalaren	-	-	-	-	-
20. Sukomanah	-	1	1	1	-
21. Blendung	-	-	-	-	-

Tabel 4.7 Lanjutan

Desa	Dokter	Bidan	Bidan Desa	Dukun	
				Terlatih	Belum Terlatih
(1)	(2)	(3)	(4)	(5)	(6)
22. Guyangan	-	1	-	-	-
23. Bongkot	-	-	-	-	-
24. Purwodadi	2	1	-	2	-
25. Sumbersari	-	1	-	-	-
26. Purwosari	2	-	-	-	-
27. Jenarwetan	-	-	-	-	-
28. Jenarkidul	-	-	-	-	-
29. Jenarlor	-	-	1	1	-
30. Pundensari	-	-	-	-	-
31. Kesugihan	-	-	-	1	-
32. Tlogorejo	-	1	1	1	-
33. Plandi	-	1	1	-	-
34. Bragolan	-	1	1	-	-
35. Ketangi	-	1	1	1	-
36. Karangmulyo	-	-	1	-	-
37. Keduren	-	1	-	2	-
38. Sumberrejo	-	1	-	-	-
39. Brondongrejo	-	-	-	-	-
40. Sendangsari	-	-	1	2	-
Jumlah	5	14	13	22	0

Sumber : Statistik Kec. Purwodadi

Tabel 4.8

## Jumlah Penderita Cacat Menurut Desa Tahun 2013

Desa	Tuna Netra	Tuna Rungu/ Wicara	Cacat Tubuh	Tuna Ganda
(1)	(2)	(3)	(4)	(5)
1. Jatimalang	-	-	2	1
2. Jatikontal	-	1	2	1
3. Gedangan	-	1	5	-
4. Karanganyar	1	1	-	1
5. Jogoboyo	1	2	5	1
6. Watukuro	-	1	-	-
7. Karang Sari	1	1	4	-
8. Banjarsari	1	2	3	-
9. Kebonsari	-	1	4	-
10. Sidoharjo	1	1	1	-
11. Jogoresan	-	-	3	-
12. Geparang	1	1	3	-
13. Nampurej	1	1	2	1
14. Kentengrejo	1	1	1	-
15. N a m p u	-	-	2	-
16. G e s i n g	1	3	-	-
17. Keponggok	1	1	2	-
18. Bubutan	1	1	4	-
19. Tegalaren	1	1	2	-
20. Sukomanah	-	1	3	-
21. Blendung	1	3	-	1

Tabel 4.8 Lanjutan

Desa	Tuna Netra	Tuna Rungu/ Wicara	Cacat Tubuh	Tuna Ganda
(1)	(2)	(3)	(4)	(5)
22. Guyangan	-	1	2	-
23. Bongkot	-	-	3	-
24. Purwodadi	1	1	3	1
25. Sumbersari	1	1	3	-
26. Purwosari	-	1	2	-
27. Jenarwetan	-	1	2	-
28. Jenarkidul	-	1	1	1
29. Jenarlor	-	1	3	-
30. Pundensari	-	-	3	-
31. Kesugihan	1	-	3	1
32. Tlogorejo	1	-	2	-
33. P l a n d i	1	-	2	-
34. Bragolan	1	-	1	-
35. Ketangi	1	2	2	-
36. Karangmulyo	1	-	3	-
37. Keduren	1	-	2	-
38. Sumberrejo	1	1	3	-
39. Brondongrejo	1	-	3	-
40. Sendangsari	1	1	2	-
Jumlah	25	35	90	9

Sumber : Statistik Kec. Purwodadi

Tabel 4.9 Jumlah Peserta KB menurut Desa dan Alat KB yang Digunakan Tahun 2013

Desa	Alat/Cara KB yang Digunakan						
	IUD	MOP	MOW	Implant	Suntik	Pil	Kondom
(1)	(2)	(3)	(4)	(5)	(6)	(7)	(8)
1. Jatimalang	10	9	0	32	109	17	5
2. Jatikontal	6	0	4	12	56	34	6
3. Gedangan	5	1	16	10	27	16	2
4. Karanganyar	7	0	7	16	21	16	6
5. Jogoboyo	36	3	10	7	132	16	2
6. Watukuro	11	0	0	5	11	8	8
7. Karang Sari	3	1	2	13	61	40	6
8. Banjarsari	17	0	3	6	34	9	2
9. Kebonsari	6	0	0	26	33	19	3
10. Sidoharjo	19	0	7	7	21	34	6
11. Jogoresan	50	0	5	33	121	87	2
12. Gebarang	34	6	29	25	119	63	13
13. Nampurejo	11	5	6	9	75	8	1
14. Kentengrejo	5	3	6	6	14	41	0
15. N a m p u	13	2	6	2	17	1	2
16. G e s i n g	11	12	10	12	48	11	8
17. Keponggok	10	0	2	7	33	13	8
18. Bubutan	21	1	3	29	85	25	17
19. Tegalaren	4	0	4	6	27	5	4
20. Sukomanah	20	2	8	25	51	11	12
21. Blendung	11	0	5	14	40	5	5

Tabel 4.9 Lanjutan

Desa	Alat/Cara KB yang Digunakan						
	IUD	MOP	MOW	Implant	Suntik	Pil	Kon dom
(1)	(2)	(3)	(4)	(5)	(6)	(7)	(8)
22. Guyangan	14	0	6	17	16	14	3
23. Bongkot	31	0	2	2	52	18	4
24. Purwodadi	72	3	20	5	102	18	12
25. Sumbersari	21	0	4	10	71	23	4
26. Purwosari	38	3	12	13	62	30	15
27. Jenarwetan	44	1	29	28	128	34	17
28. Jenarkidul	11	2	6	10	52	20	9
29. Jenarlor	21	0	8	24	89	22	25
30. Pundensari	10	3	5	23	49	9	4
31. Kesugihan	12	0	2	3	26	12	3
32. Tlogorejo	21	5	6	8	42	14	17
33. P l a n d i	15	0	7	9	18	8	6
34. Bragolan	25	0	23	20	106	29	18
35. Ketangi	17	1	4	10	74	33	17
36. Karangmulyo	11	0	5	22	33	27	2
37. Keduren	48	1	8	38	83	32	4
38. Sumberrejo	5	0	2	9	54	23	2
39. Brondongrejo	5	0	0	4	17	17	17
40. Sendangsari	13	1	1	22	48	25	12
Jumlah	744	65	283	579	2,257	887	309

Sumber : Statistik Kec. Purwodadi

Tabel 4.10 Jumlah Nikah, Talak, Cerai dan Rujuk menurut Desa Tahun 2013

Desa	Nikah	Talak	Cerai	Rujuk
(1)	(2)	(3)	(4)	(5)
1. Jatimalang	9	1	3	1
2. Jatikontal	8	0	2	0
3. Gedangan	7	1	2	0
4. Karanganyar	6	0	1	0
5. Jogoboyo	3	0	1	0
6. Watukuro	2	0	0	0
7. Karang Sari	8	1	1	0
8. Banjarsari	10	0	0	0
9. Kebonsari	14	0	0	0
10. Sidoharjo	12	0	1	0
11. Jogoresan	13	1	2	0
12. Geparang	9	1	3	0
13. Nampurejo	8	0	2	0
14. Kentengrejo	10	1	1	-
15. N a m p u	7	0	0	-
16. G e s i n g	5	0	1	0
17. Kepongkok	8	0	1	-
18. Bubutan	4	0	2	-
19. Tegalaren	6	0	0	-
20. Sukomanah	9	0	2	-
21. Blendung	5	-	1	-

Tabel 4.10 Lanjutan

	Nikah	Talak	Cerai	Rujuk
(1)	(2)	(3)	(4)	(5)
22. Guyangan	11	-	1	-
23. Bongkot	8	-	1	-
24. Purwodadi	24	2	4	-
25. Sumpersari	9	-	-	-
26. Purwosari	7	-	1	-
27. Jenarwetan	11	-	1	-
28. Jenarkidul	14	-	-	-
29. Jenarlor	6	-	1	-
30. Pundensari	7	-	-	-
31. Kesugihan	8	-	1	-
32. Tlogorejo	6	-	1	-
33. P l a n d i	7	-	1	-
34. Bragolan	11	-	2	-
35. Ketangi	14	-	1	-
36. Karangmulyo	20	-	-	-
37. Keduren	25	1	2	-
38. Sumberrejo	8	-	1	-
39. Brondongrejo	7	-	1	-
40. Sendangsari	9	-	1	-
Jumlah	375	9	46	1

Sumber : Statistik Kec. Purwodadi



Tabel 4.11 Jumlah Pemeluk Agama menurut Desa di Kecamatan Purwodadi Tahun 2013

Desa	Islam	Kristen	Katholik	Hindu	Budha	Jumlah
(1)	(2)	(3)	(4)	(5)	(6)	(7)
1. Jatimalang	1162	17	-	2	-	1181
2. Jatikontal	771	-	-	-	-	771
3. Gedangan	476	-	-	-	-	476
4. Karanganyar	442	-	-	-	-	442
5. Jogoboyo	1266	14	11	-	-	1291
6. Watukuro	264	6	-	-	-	270
7. Karang Sari	874	-	-	-	-	874
8. Banjarsari	532	9	1	-	-	542
9. Kebonsari	586	-	-	-	-	586
10. Sidoharjo	733	3	-	-	-	736
11. Jogoresan	1879	-	-	-	-	1879
12. Geperang	1404	93	8	-	-	1505
13. Nampurejo	777	30	-	-	-	807
14. Kentengrejo	528	5	20	-	-	553
15. N a m p u	243	-	-	-	-	243
16. G e s i n g	418	-	-	-	-	418
17. Keponggok	445	-	-	-	-	445
18. Bubutan	1049	14	1	-	-	1064
19. Tegalaren	315	-	-	-	-	315
20. Sukomanah	929	-	-	-	-	929
21. Blendung	420	-	-	-	-	420

Tabel 4.11 Lanjutan

Desa	Islam	Kristen	Katholik	Hindu	Budha	Jumlah
(1)	(2)	(3)	(4)	(5)		(7)
22. Guyangan	592	20	12	-	3	627
23. Bongkot	652	17	13	-	-	682
24. Purwodadi	1824	22	82	-	2	1930
25. Sumpensari	971	9	58	-	-	1038
26. Purwosari	1356	50	94	-	8	1508
27. Jenarwetan	1986	53	44	-	-	2083
28. Jenarkidul	1030	36	20	2	-	1088
29. Jenarlor	1494	42	11	-	-	1547
30. Pundensari	820	2	-	-	-	822
31. Kesugihan	517	11	-	-	-	528
32. Tlogorejo	919	36	12	-	9	976
33. Plandi	658	18	-	-	-	676
34. Bragolan	1574	70	30	-	-	1674
35. Ketangi	1386	81	44	-	-	1511
36. Karangmulyo	714	16	14	-	-	744
37. Keduren	1698	36	6	-	-	1740
38. Sumberrejo	789	-	62	-	-	851
39. Brondongrejo	488	9	4	-	-	501
40. Sendangsari	638	25	27	-	-	690
Jumlah	35619	744	574	4	22	36963

Sumber : KUA Kec. Purwodadi

Tabel 4.12 Jumlah Tempat Ibadah menurut Desa di Kecamatan Purwodadi Tahun 2013

Desa	Masjid	Langgar/ Mushola	Gereja	Pura	Vihara	Lainnya
(1)	(2)	(3)	(4)	(5)	(6)	(7)
1. Jatimalang	4	3	0	0	0	0
2. Jatikontal	1	1	0	0	0	0
3. Gedangan	1	1	0	0	0	0
4. Karanganyar	1	2	0	0	0	0
5. Jogoboyo	2	5	0	0	0	0
6. Watukuro	1	4	0	0	0	0
7. Karang Sari	3	5	0	0	0	0
8. Banjarsari	1	1	-	0	0	0
9. Kebonsari	1	4	0	0	0	0
10. Sidoharjo	1	4	0	0	0	0
11. Jogoresan	4	11	0	0	0	0
12. Geparang	1	3	1	0	0	0
13. Nampurejo	2	2	0	0	0	0
14. Kentengrejo	1	1	0	0	0	0
15. N a m p u	1	-	0	0	0	0
16. G e s i n g	1	-	0	0	0	0
17. Kepongkok	1	4	0	0	0	0
18. Bubutan	2	4	0	0	0	0
19. Tegalaren	1	3	0	0	0	0
20. Sukomanah	1	4	0	0	0	0
21. Blendung	1		0	0	0	0

Tabel 4.12 Lanjutan

Desa	Masjid	Langgar/ Mushola	Gereja	Pura	Vihara	Lainnya
(1)	(2)	(3)	(4)	(5)	(6)	(7)
22. Guyangan	1	2	0	0	1	0
23. Bongkot	1	4	0	0	0	0
24. Purwodadi	1	7	0	0	0	0
25. Sumbersari	1	1	0	0	0	0
26. Purwosari	1	4	1	0	0	0
27. Jenarwetan	3	8	2	0	0	0
28. Jenarkidul	1	1	0	0	0	0
29. Jenarlor	2	4	1	0	0	0
30. Pundensari	2	5	0	0	0	0
31. Kesugihan	1	1	0	0	0	0
32. Tlogorejo	2	3	1	0	0	0
33. Plandi	1	2	0	0	0	0
34. Bragolan	3	6	1	0	0	0
35. Ketangi	1	5	2	0	0	0
36. Karangmulyo	2	1	0	0	0	0
37. Keduren	3	5	1	0	0	0
38. Sumberrejo	1	3	0	0	0	0
39. Brondongrejo	1	0	1	0	0	0
40. Sendangsari	1	2	1	0	0	0
Jumlah	61	126	12	0	1	0

Sumber : KUA Kec. Purwodadi

# 5

## P E R T A N I A N

Tanah Sawah Berpengairan Teknis adalah sawah yang memperoleh pengairan, dimana saluran pemberi terpisah dari saluran pembuang, agar penyediaan dan pembagian irigasi dapat sepenuhnya diatur dan diukur dengan mudah. Jaringan macam ini biasanya terdiri saluran induk, sekunder dan tertier. Saluran induk dan sekunder serta bangunannya, dibangun dan dikuasai oleh pemerintah.

Tanah Sawah Berpengairan Setengah Teknis adalah sawah yang memperoleh pengairan seperti halnya berpengairan teknis akan tetapi Pemerintah hanya menguasai bangunan penyadap induk untuk dapat mengatur dan mengukur pemasukan air sedangkan pada jaringan selanjutnya tidak diukur dan dikuasai pemerintah.

Tanah Sawah Berpengairan Sederhana adalah sawah yang memperoleh pengairan, dimana cara pembagian serta pembangunan airnya belum diatur, walaupun pemerintah sudah ikut membangun sebagian dari jaringan tersebut (misalnya biaya membuat dam/bendungan).

Tanah Sawah Tadah Hujan adalah sawah yang pengairannya tergantung dari air hujan.

Tanah Sawah Pasang Surut adalah sawah yang pengairannya tergantung pada air sungai yang dipengaruhi pasang surutnya air laut.

Tabel 5.1

## Luas Tanah Sawah menurut Desa dan Jenis Irigasi Tahun 2013

Desa	Jenis Irigasi				Jumlah
	Teknis	Setengah Teknis	Sederhana	Tadah Hujan	
(1)	(2)	(3)	(4)	(5)	(6)
1. Jatimalang	-	-	-	51.745	51.745
2. Jatikontal	-	-	-	50.230	50.230
3. Gedangan	-	-	-	24.000	24.000
4. Karanganyar	-	-	-	31.000	31.000
5. Jogoboyo	11.099	-	-	20.000	31.099
6. Watukuro	15.000	-	-	-	15.000
7. Karangsari	58.000	-	-	-	58.000
8. Banjarsari	84.000	-	-	-	84.000
9. Kebonsari	82.000	-	-	-	82.000
10. Sidoharjo	79.000	-	-	-	79.000
11. Jogoresan	136.000	-	-	-	136.000
12. Gebarang	-	-	-	-	0.000
13. Nampurejo	-	-	-	9.560	9.560
14. Kentengrejo	-	-	-	5.000	5.000
15. N a m p u	37.000	-	-	-	37.000
16. G e s i n g	54.360	-	-	-	54.360
17. Kepongkok	97.000	-	-	-	97.000
18. Bubutan	75.000	-	-	-	75.000
19. Tegalaren	39.480	-	-	-	39.480
20. Sukomanah	115.610	-	-	-	115.610
21. Blendung	36.881	-	-	-	36.881

Tabel 5.1 Lanjutan

Desa	Jenis Irigasi				Jumlah
	Teknis	Setengah Teknis	Sederhana	Tadah Hujan	
(1)	(2)	(3)	(4)	(5)	(6)
22. Guyangan	51.552	-	-	-	51.552
23. Bongkot	88.000	-	-	-	88.000
24. Purwodadi	83.405	-	-	-	83.405
25. Sumpensari	86.000	-	-	-	86.000
26. Purwosari	87.000	-	-	-	87.000
27. Jenarwetan	145.732	-	-	-	145.732
28. Jenarkidul	142.000	-	-	-	142.000
29. Jenarlor	132.334	-	-	-	132.334
30. Pundensari	92.000	-	-	-	92.000
31. Kesugihan	93.052	-	-	-	93.052
32. Tlogorejo	94.000	-	-	-	94.000
33. Plandi	53.400	-	-	-	53.400
34. Bragolan	129.000	-	-	-	129.000
35. Ketangi	15.000	-	-	-	15.000
36. Karangmulyo	35.000	-	-	-	35.000
37. Keduren	98.000	-	-	-	98.000
38. Sumberrejo	81.000	-	-	-	81.000
39. Brondongrejo	62.639	-	-	-	62.639
40. Sendangsari	36.000	-	-	-	36.000
Jumlah	2,525.544	-	-	191.535	2,717.079

Sumber : Statistik Kec. Purwodadi

Tabel 5.2 Luas Tanaman Padi Musim Rendengan dan Gadu Menurut Desa di Kecamatan Purwodadi Tahun 2013 (ha)

Desa	Rendengan	Gadu	Jumlah
(1)	(2)	(3)	(4)
1. Jatimalang	51	51	102
2. Jatikontal	50	50	100
3. Gedangan	24	24	48
4. Karanganyar	31	31	62
5. Jogoboyo	31	28	59
6. Watukuro	15	15	30
7. Karangsari	58	57	115
8. Banjarsari	84	81	165
9. Kebonsari	82	79	161
10. Sidoharjo	79	79	158
11. Jogoresan	136	136	272
12. Geparang	-	-	0
13. Nampurejo	9	9	18
14. Kentengrejo	5	5	10
15. N a m p u	37	36	73
16. G e s i n g	54	54	108
17. Kepongkok	97	97	194
18. Bubutan	75	72	147
19. Tegalaren	39	28	67
20. Sukomanah	115	114	229
21. Blendung	37	36	73



Tabel 5.2 Lanjutan

Desa	Rendengan	Gadu	Jumlah
(1)	(2)	(3)	(4)
22. Guyangan	52	51	103
23. Bongkot	88	87	175
24. Purwodadi	83	83	166
25. Sumpensari	86	85	171
26. Purwosari	87	87	174
27. Jenarwetan	146	145	291
28. Jenarkidul	142	142	284
29. Jenarlor	132	132	264
30. Pundensari	92	92	184
31. Kesugihan	93	93	186
32. Tlogorejo	94	94	188
33. Plandi	53	53	106
34. Bragolan	129	129	258
35. Ketangi	15	15	30
36. Karangmulyo	35	35	70
37. Keduren	98	98	196
38. Sumberrejo	81	81	162
39. Brondongrejo	62	62	124
40. Sendangsari	36	36	72
Jumlah	2,713	2,682	5,395

Sumber : Statistik Kec. Purwodadi

Tabel 5.3 Luas Tanaman Palawija Menurut Desa di Kecamatan Purwodadi Tahun 2013 (ha)

Desa	Jagung	Ubi Kayu	Ubi Jalar	Kacang Tanah	Kedelai	Lainnya
(1)	(2)	(3)	(4)	(5)	(6)	(7)
1. Jatimalang	1.5	-	-	-	-	-
2. Jatikontal	-	-	-	-	-	-
3. Gedangan	-	-	-	-	-	-
4. Karanganyar	-	-	-	-	-	-
5. Jogoboyo	1.5	-	-	-	5.0	-
6. Watukuro	-	-	-	-	-	-
7. Karangsari	-	1.0	-	-	-	-
8. Banjarsari	1.0	1.0	-	-	-	-
9. Kebonsari	-	-	-	-	-	-
10. Sidoharjo	-	-	-	-	-	-
11. Jogoresan	10.0	4.0	-	-	-	-
12. Geparang	4.0	1.0	-	-	-	-
13. Nampurejo	5.0	3.0	-	-	-	-
14. Kentengrejo	8.0	2.0	-	-	-	-
15. N a m p u	-	-	-	-	-	-
16. G e s i n g	-	-	-	-	-	-
17. Keponggok	-	-	-	-	-	-
18. Bubutan	-	-	-	-	-	-
19. Tegalaren	-	-	-	-	-	-
20. Sukomanah	-	-	-	-	-	-
21. Blendung	-	-	-	-	-	-

Tabel 5.3 Lanjutan

Desa	Jagung	Ubi Kayu	Ubi Jalar	Kacang Tanah	Kedelai	Lainnya
(1)	(2)	(3)	(4)	(5)	(6)	(7)
22. Guyangan	-	-	-	-	-	-
23. Bongkot	-	-	-	-	-	-
24. Purwodadi	-	-	-	-	-	-
25. Sumpensari	-	-	-	-	-	-
26. Purwosari	-	-	-	-	-	-
27. Jenarwetan	3.0	-	-	-	-	-
28. Jenarkidul	1.0	-	-	-	-	-
29. Jenarlor	1.0	-	-	-	-	-
30. Pundensari	-	-	-	-	-	-
31. Kesugihan	-	-	-	-	-	-
32. Tlogorejo	-	-	-	-	-	-
33. P l a n d i	-	1.0	-	-	-	-
34. Bragolan	-	-	-	-	-	-
35. Ketangi	60.0	2.0	-	30.0	2.0	-
36. Karangmulyo	13.0	-	-	6.0	-	-
37. Keduren	-	-	-	1.0	8.0	-
38. Sumberrejo	-	-	-	-	5.0	-
39. Brondongrejo	-	-	-	-	-	-
40. Sendangsari	1.0	-	-	-	4.0	-
Jumlah	110.0	15.0	-	37.0	24.0	-

Sumber : Statistik Kec. Purwodadi

**Tabel 5.4 Luas dan Produksi Tanaman Perkebunan Menurut Desa di Kecamatan Purwodadi Tahun 2013 (ha)**

Desa	T e b u		Tembakau	
	Luas (Ha)	Produksi (Kg)	Luas (Ha)	Produksi (Kg)
(1)	(2)	(3)	(4)	(5)
1. Jatimalang	-	-	-	-
2. Jatikontal	-	-	-	-
3. Gedangan	-	-	-	-
4. Karanganyar	-	-	-	-
5. Jogoboyo	2	160,000	-	-
6. Watukuro	-	-	-	-
7. Karang Sari	-	-	-	-
8. Banjarsari	-	-	-	-
9. Kebonsari	-	-	-	-
10. Sidoharjo	-	-	-	-
11. Jogoresan	11	800,000	-	-
12. Geparang	31	1,500,000	-	-
13. Nampurejo	33	1,750,000	-	-
14. Kentengrejo	42	3,100,000	-	-
15. N a m p u	-	-	-	-
16. G e s i n g	-	-	-	-
17. Kepongkok	-	-	-	-
18. Bubutan	-	-	-	-
19. Tegalaren	-	-	-	-
20. Sukomanah	-	-	-	-
21. Blendung	-	-	-	-

Tabel 5.4 Lanjutan

Desa	T e b u		Tembakau	
	Luas (Ha)	Produksi (Kg)	Luas (Ha)	Produksi (Kg)
(1)	(2)	(3)	(4)	(5)
22. Guyangan	-	-	-	-
23. Bongkot	-	-	-	-
24. Purwodadi	-	-	-	-
25. Sumbersari	-	-	-	-
26. Purwosari	-	-	1	600
27. Jenarwetan	-	-	3	1750
28. Jenarkidul	-	-	-	-
29. Jenarlor	-	-	-	-
30. Pundensari	-	-	-	-
31. Kesugihan	-	-	-	-
32. Tlogorejo	-	-	-	-
33. P l a n d i	-	-	-	-
34. Bragolan	-	-	-	-
35. Ketangi	-	-	50	26000
36. Karangmulyo	-	-	12	6000
37. Keduren	-	-	-	-
38. Sumberrejo	-	-	-	-
39. Brondongrejo	-	-	-	-
40. Sendangsari	-	-	-	-
Jumlah	119	7,310,000	66	34,350

Sumber : Statistik Kec. Purwodadi

Tabel 5.5 Luas Tanaman Perkebunan Kelapa Sadap Menurut Desa di Kecamatan Purwodad tahun 2013 (ha)

Desa	Belum Produksi	Tan. Berproduksi	Tidak Berproduksi	Jumlah	Jml Produksi Nira (kg)
(1)	(2)	(3)	(4)	(5)	(6)
1. Jatimalang	-	12	-	12	196,500
2. Jatikontal	-	14	-	14	230,000
3. Gedangan	-	10	-	10	165,000
4. Karanganyar	-	12	-	12	190,000
5. Jogoboyo	-	12	-	12	190,000
6. Watukuro	-	12	-	12	190,000
7. Karangsari	-	12	-	12	194,000
8. Banjarsari	-	-	-	-	-
9. Kebonsari	-	-	-	-	-
10. Sidoharjo	-	-	-	-	-
11. Jogoresan	-	24	-	24	385,850
12. Geparang	-	26	-	26	420,000
13. Nampurejo	-	28	-	28	453,500
14. Kentengrejo	-	10	-	10	162,000
15. N a m p u	-	10	-	10	162,000
16. G e s i n g	-	14	-	14	227,500
17. Keponggok	-	10	-	10	165,000
18. Bubutan	-	-	-	-	-
19. Tegalaren	-	-	-	-	-
20. Sukomanah	-	-	-	-	-
21. Blendung	-	-	-	-	-

Tabel 5.5 Lanjutan

Desa	Belum Produksi	Tan. Berproduksi	Tidak Berproduksi	Jumlah	Jml Produksi Nira (kg)
(1)	(2)	(3)	(4)	(5)	(6)
22. Guyangan	-	-	-	0	-
23. Bongkot	-	-	-	0	-
24. Purwodadi	-	-	-	0	-
25. Sumpensari	-	-	-	0	-
26. Purwosari	-	-	-	0	-
27. Jenarwetan	-	-	-	0	-
28. Jenarkidul	-	-	-	0	-
29. Jenarlur	-	-	-	0	-
30. Pundensari	-	-	-	0	-
31. Kesugihan	-	-	-	0	-
32. Tlogorejo	-	-	-	0	-
33. P l a n d i	-	-	-	0	-
34. Bragolan	-	-	-	0	-
35. Ketangi	-	-	-	0	-
36. Karangmulyo	-	-	-	0	-
37. Keduren	-	-	-	0	-
38. Sumberrejo	-	-	-	0	-
39. Brondongrejo	-	-	-	0	-
40. Sendangsari	-	-	-	0	-
Jumlah	0	206	0	206	3,331,350

Sumber : Statistik Kec. Purwodadi

Tabel 5.6

## Luas Tanaman Perkebunan Komoditas Kelapa Menurut Desa di Kecamatan Purwodadi Tahun 2013 (ha)

Desa	Belum Produksi	Tanaman Berproduksi	Tidak Berproduksi	Jumlah
(1)	(2)	(3)	(4)	(5)
1. Jatimalang	15	28	-	43
2. Jatikontal	7	25	-	32
3. Gedangan	12	7	-	19
4. Karanganyar	16	11	-	27
5. Jogoboyo	11	12	-	23
6. Watukuro	8	9	-	17
7. Karang Sari	12	71	-	83
8. Banjarsari	15	19	-	34
9. Kebonsari	27	12	-	39
10. Sidoharjo	10	31	-	41
11. Jogoresan	25	102	-	127
12. Geparang	10	23	-	33
13. Nampurejo	5	57	-	62
14. Kentengrejo	15	39	-	54
15. N a m p u	6	12	-	18
16. G e s i n g	5	8	-	13
17. Kepongkok	10	17	-	27
18. Bubutan	7	35	-	42
19. Tegalaren	5	5	-	10
20. Sukomanah	15	17	-	32
21. Blendung	10	14	-	24



Tabel 5.6 Lanjutan

Desa	Belum Produksi	Tanaman Berproduksi	Tidak Berproduksi	Jumlah
(1)	(2)	(3)	(4)	(5)
22. Guyangan	12	20	-	32
23. Bongkot	19	17	-	36
24. Purwodadi	14	39	-	53
25. Sumpersari	15	40	-	55
26. Purwosari	14	50	-	64
27. Jenarwetan	29	58	-	87
28. Jenarkidul	7	28	-	35
29. Jenarlor	9	37	-	46
30. Pundensari	10	25	-	35
31. Kesugihan	13	18	-	31
32. Tlogorejo	12	31	-	43
33. Plandi	15	25	-	40
34. Bragolan	15	39	-	54
35. Ketangi	17	125	-	142
36. Karangmulyo	10	29	-	39
37. Keduren	25	70	-	95
38. Sumberrejo	12	25	-	37
39. Brondongrejo	18	19	-	37
40. Sendangsari	16	25	-	41
Jumlah	528	1,274	0	1,802

Sumber : Statistik Kec. Purwodadi

Tabel 5.7 Jumlah Ternak Menurut Desa di Kecamatan Purwodadi Tahun 2013

Desa	Sapi	Kerbau	Kuda	Kambing	Domba
(1)	(2)	(3)	(4)	(5)	(6)
1. Jatimalang	107	6	-	27	40
2. Jatikontal	45	5	-	20	75
3. Gedangan	12	9	-	25	91
4. Karanganyar	39	-	-	39	25
5. Jogoboyo	256	-	-	40	11
6. Watukuro	27	-	-	20	8
7. Karangsari	15	-	-	70	24
8. Banjarsari	7	-	-	30	61
9. Kebonsari	9	-	-	37	38
10. Sidoharjo	9	-	-	15	69
11. Jogoresan	78	2	-	190	308
12. Geparang	30	-	-	37	50
13. Nampurejo	32	-	-	46	40
14. Kentengrejo	29	-	-	80	12
15. N a m p u	7	-	-	26	36
16. G e s i n g	4	-	-	20	23
17. Kepongkok	12	-	-	50	152
18. Bubutan	25	-	-	30	57
19. Tegalaren		1	-	15	28
20. Sukomanah	10	-	-	78	54
21. Blendung		-	-		25

Tabel 5.7 Lanjutan

Desa	Sapi	Kerbau	Kuda	Kambing	Domba
(1)	(2)	(3)	(4)	(5)	(6)
22. Guyangan	10	-	-	66	65
23. Bongkot	12	-	-	33	73
24. Purwodadi	9	-	-	62	41
25. Sumpensari	5	-	2	80	137
26. Purwosari	9	-	2	99	23
27. Jenarwetan	11	20	1	83	54
28. Jenarkidul	14	-	-	131	30
29. Jenarlor	18	10	-	69	125
30. Pundensari	-	-	-	17	50
31. Kesugihan	-	-	-	59	-
32. Tlogorejo	-	-	2	140	-
33. Plandi	5	2	-	33	70
34. Bragolan	7	5	2	190	59
35. Ketangi	39	-	-	250	8
36. Karangmulyo	20	19	-	182	33
37. Keduren	13	10	-	170	14
38. Sumberrejo	44	2	-	37	191
39. Brondongrejo	-	-	-	31	36
40. Sendangsari	4	9	-	155	89
Jumlah	973	100	9	2,782	2,300

Sumber : Statistik Kec. Purwodadi

Tabel 5.8 Jumlah Ternak Unggas Menurut Desa di Kecamatan Purwodadi Tahun 2013

Desa	Ayam Kampung	Ayam Ras	Itik	Itik Manila	Angsa
(1)	(2)	(3)	(4)	(5)	(6)
1. Jatimalang	2,060	-	395	700	25
2. Jatikontal	1,500	-	250	126	32
3. Gedangan	900	-	400	320	29
4. Karanganyar	675	-	205	190	20
5. Jogoboyo	1,900	-	42	170	15
6. Watukuro	340	-	57	40	16
7. Karangsari	950	-	215	59	28
8. Banjarsari	1,238	-	89	90	5
9. Kebonsari	1,604	-	100	78	25
10. Sidoharjo	950	-	190	540	19
11. Jogoresan	2,393	-	649	271	20
12. Geparang	1,600	-	85	225	13
13. Nampurejo	1,407	-	57	179	15
14. Kentengrejo	1,465	-	54	405	20
15. N a m p u	1,500	-	226	32	17
16. G e s i n g	430	-	500	68	-
17. Kepongkok	425	-	139	34	-
18. Bubutan	3,000	-	350	200	-
19. Tegalaren	1,500	-	750	90	-
20. Sukomanah	670	-	575	250	25
21. Blendung	750	-	623	260	27

Tabel 5.8

Desa	Ayam Kampung	Ayam Ras	Itik	Itik Manila	Angsa
(1)	(2)	(3)	(4)	(5)	(6)
22. Guyangan	450	-	302	250	35
23. Bongkot	600	-	250	90	30
24. Purwodadi	3758	-	925	560	15
25. Sumpensari	1756	-	350	320	-
26. Purwosari	2000	-	280	315	40
27. Jenarwetan	1500	-	90	40	25
28. Jenarkidul	900	-	75	97	30
29. Jenarlur	830	-	320	125	81
30. Pundensari	1400	-	194	120	5
31. Kesugihan	1908	-	85	700	7
32. Tlogorejo	2500	-	1900	50	32
33. Plandi	1750	-	190	80	47
34. Bragolan	1900	-	3500	3500	62
35. Ketangi	1800	-	250	250	5
36. Karangmulyo	1200	-	300	300	10
37. Keduren	900	-	160	160	32
38. Sumberrejo	1500	-	275	275	-
39. Brondongrejo	400	-	120	120	-
40. Sendangsari	1905	-	147	147	-
Jumlah	55,464	0	15,041	11,566	780

Sumber : Statistik Kec. Purwodadi

# DATA

Mencerdaskan Bangsa

<http://purworejokab.bps.go.id>



**BADAN PUSAT STATISTIK KABUPATEN PURWOREJO**  
Jln. Banyuurip Telpn (0275) 321218 Purworejo 54171  
Website: [purworejokab.bps.go.id](http://purworejokab.bps.go.id)  
Email : [bps3306@mailhost.bps.go.id](mailto:bps3306@mailhost.bps.go.id)