

STATISTIK
KESEJAHTERAAN
RAKYAT
KABUPATEN TUBAN
2021



STATISTIK

KESEJAHTERAAN

RAKYAT

KABUPATEN TUBAN

2021





STATISTIK KESEJAHTERAAN RAKYAT KABUPATEN TUBAN

ISBN:

Nomor Publikasi: 35230.2129

Katalog: 4101002.3523

Ukuran Buku: 18,2 x 25,7 cm

Jumlah Halaman: xii + 190 halaman

Naskah:

Badan Pusat Statistik Kabupaten Tuban

Penyunting:

Badan Pusat Statistik Kabupaten Tuban

Desain Kover oleh:

Badan Pusat Statistik Kabupaten Tuban

Penerbit:

©Badan Pusat Statistik Kabupaten Tuban

Pencetak:

CV. Star Gemilang

Sumber Ilustrasi:

Pendataan Lapangan Susenas

Dilarang mengumumkan, mendistribusikan, mengomunikasikan, dan/atau menggandakan sebagian atau seluruh isi buku ini untuk tujuan komersial tanpa izin tertulis dari Badan Pusat Statistik

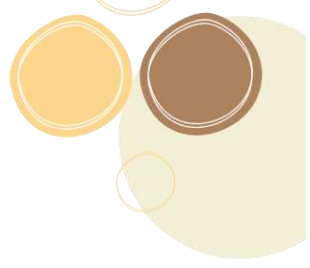

TIM PENYUSUN

Penanggung jawab:

Eko Mardiana, SE

Penyunting:

Ir. Eni Indrastuti

Penulis:

Mei Fadlillah N, SST

Pengolah data:

Mei Fadlillah N, SST

Pembuat Infografis:

Mei Fadlillah N, SST

<https://tubankab.bps.go.id>

KATA PENGANTAR

Publikasi ini berisi data-data yang menggambarkan informasi kesejahteraan rakyat di Kabupaten Tuban, yang sangat diperlukan dalam rangka mendukung proses perencanaan, implementasi dan evaluasi hasil pembangunan agar dapat berjalan sesuai yang diharapkan.

Data-data yang disajikan bersumber dari Survei Sosial Ekonomi Nasional (Susenas) Tahun 2021. Survei Sosial Ekonomi Nasional (Susenas) adalah salah satu survei yang dilaksanakan oleh Badan Pusat Statistik (BPS) setiap tahun, didalamnya mencakup bidang sosial ekonomi masyarakat serta data kesejahteraan rakyat. Keterangan yang dikumpulkan dalam Susenas meliputi data individu dan rumah tangga. Informasi yang dihimpun antara lain aspek kependudukan, kesehatan, pendidikan, ketenagakerjaan, fertilitas dan keluarga berencana, perumahan dan konsumsi rumah tangga serta kondisi sosial ekonomi rumah tangga.

Kami menyadari bahwa publikasi ini masih terdapat banyak kekurangan, maka dengan segala kerendahan hati kami menerima kritik dan saran demi perbaikan dalam penyusunan buku publikasi yang akan datang. Tidak lupa kami sampaikan banyak terima kasih kepada semua pihak yang telah membantu penyusunan buku publikasi ini.

Demikian, semoga buku publikasi ini bermanfaat dan dapat dipergunakan sebagaimana mestinya.

Tuban, Desember 2021
**KEPALA BADAN PUSAT STATISTIK
KABUPATEN TUBAN**



EKO MARDIANA, SE

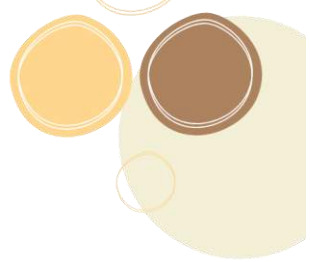

DAFTAR ISI

Tim Penyusun	iii
Kata Pengantar	v
Daftar Isi	vii
Daftar Tabel	viii
Daftar Singkatan	xi
Bab 1. Pendahuluan	1
Bab 2. Kependudukan	7
Bab 3. Pendidikan	17
Bab 4. Kesehatan, Fertilitas, dan KB.....	27
Bab 5. Perumahan	41
Bab 6. Lain-lain	51
Bab 7. Konsumsi dan Pengeluaran	59
Bab 8. Capaian Pendidikan Kabupaten Tuban	67
Daftar Pustaka	81
Lampiran 1. Estimasi Sampling Error	85
Lampiran 2. Kuesioner VSENXX.K	121
Lampiran 3. Kuesioner VSENXX.KP	149



DAFTAR TABEL

Tabel 2.1	Persentase Penduduk menurut Kelompok Umur (10 Tahunan) dan Jenis Kelamin, 2021	11
Tabel 2.2	Persentase Penduduk menurut Karakteristik dan Kelompok Umur, 2021	12
Tabel 2.3	Persentase Penduduk Berumur 10 Tahun ke Atas menurut Karakteristik dan Status Perkawinan, 2021	13
Tabel 2.4	Persentase Penduduk Berumur 15-49 Tahun ke Atas menurut Karakteristik dan Status Perkawinan, 2021	14
Tabel 2.5	Persentase Penduduk Berumur 0-17 Tahun yang Memiliki Akta Kelahiran menurut Karakteristik, 2021	15
Tabel 2.6	Persentase Penduduk yang Memiliki Nomor Induk Kependudukan (NIK) menurut Karakteristik dan Kelompok Umur, 2021	16
Tabel 3.1	Persentase Penduduk 15 Tahun ke Atas menurut Karakteristik dan Kemampuan Membaca dan Menulis, 2021	21
Tabel 3.2	Persentase Penduduk Berumur 5 Tahun ke Atas menurut Karakteristik dan Status Pendidikan, 2021	22
Tabel 3.3	Persentase Penduduk Berumur 7-24 Tahun menurut Karakteristik dan Status Pendidikan, 2021	23
Tabel 3.4	Angka Partisipasi Sekolah (APS), Angka Partisipasi Murni (APM), Angka Partisipasi Kasar (APK) Formal dan Nonformal Penduduk menurut Karakteristik, 2021	24
Tabel 3.5	Persentase Penduduk Berumur 15 Tahun ke Atas menurut Karakteristik dan Ijazah Tertinggi yang Dimiliki, 2021	25
Tabel 4.1	Angka Kesakitan menurut Karakteristik, 2021	31
Tabel 4.2	Persentase Penduduk yang Menggunakan Jaminan Kesehatan untuk Berobat Jalan menurut Karakteristik, 2021	32
Tabel 4.3	Persentase Penduduk Usia 15 Tahun ke Atas yang Merokok dan Rata-rata Batang Rokok yang Dihisap per Minggu menurut Karakteristik, 2021.....	33
Tabel 4.4	Persentase Penduduk Umur 0-59 Bulan (Balita) yang Mempunyai Kartu Imunisasi dan Mendapat Imunisasi Lengkap menurut Karakteristik, 2021	34
Tabel 4.5	Persentase Penduduk Umur 0-59 Bulan (Balita) yang Pernah Mendapat Imunisasi menurut Karakteristik dan Jenis Imunisasi, 2021	35
Tabel 4.6	Persentase Penduduk Umur 0-23 Bulan (Baduta) yang Pernah Diberi ASI dan Rata-rata Lama Pemberian ASI (Bulan) menurut Karakteristik, 2021.....	36

Tabel 4.7	Persentase Perempuan Pernah Kawin Berumur 15-49 Tahun yang Pernah Melahirkan di Fasilitas Kesehatan menurut Karakteristik, 2021	37
Tabel 4.8	Persentase Perempuan Pernah Kawin Berumur 15-49 Tahun yang Pernah Melahirkan dengan Penolong Persalinan oleh Tenaga Kesehatan menurut Karakteristik, 2021	38
Tabel 4.9	Persentase Perempuan Berumur 15-49 Tahun yang Pernah Melahirkan Dua Tahun Terakhir menurut Karakteristik dan Berat Badan Bayi yang Dilahirkan Terakhir, 2021.....	39
Tabel 4.10	Persentase Perempuan Pernah Kawin Berumur 15-49 Tahun menurut Karakteristik dan Status Penggunaan Alat/Cara KB, 2021	40
Tabel 5.1	Persentase Rumah Tangga menurut Karakteristik dan Status Kepemilikan Bangunan Tempat Tinggal yang Ditempati, 2021	45
Tabel 5.2	Persentase Rumah Tangga menurut Karakteristik dan Penggunaan Fasilitas Tempat Buang Air Besar, 2021	46
Tabel 5.3	Persentase Rumah Tangga* menurut Karakteristik dan Jenis Kloset yang Digunakan Rumah Tangga, 2021	47
Tabel 5.4	Persentase Rumah Tangga* menurut Karakteristik dan Tempat Pembuangan Akhir Tinja, 2021	48
Tabel 5.5	Persentase Rumah Tangga menurut Karakteristik dan Sumber Air Utama yang Digunakan Rumah Tangga untuk Mandi/Cuci/dll, 2021.....	49
Tabel 6.1	Persentase Anggota Rumah Tangga Berusia 5 Tahun ke Atas menurut Karakteristik dan Penggunaan Teknologi Informasi selama Tiga Bulan Terakhir, 2021	55
Tabel 6.2	Persentase Rumah Tangga menurut Jenis Program Perlindungan Sosial yang Diterima , 2021.....	56
Tabel 6.3	Persentase Rumah Tangga menurut Jenis Jaminan Sosial, 2021.....	57
Tabel 6.4	Persentase Rumah Tangga menurut Jenis Aset, 2021	58
Tabel 7.1	Rata-Rata Pengeluaran per Kapita Sebulan menurut Kelompok Komoditas dan Kelompok Pengeluaran (Rupiah), 2021	63
Tabel 7.2	Rata-Rata Konsumsi Kalori per Kapita Sehari menurut Kelompok Komoditas Makanan dan Kelompok Pengeluaran (Kkal), 2021.....	64
Tabel 7.3	Rata-Rata Konsumsi Protein per Kapita Sehari menurut Kelompok Komoditas Makanan dan Kelompok Pengeluaran (Gram), 2021.....	65

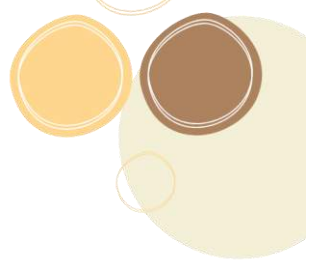

DAFTAR SINGKATAN

BAB II. KEPENDUDUKAN

KRT	:	Kepala Rumah Tangga
NIK	:	Nomor Induk Kependudukan

BAB III. PENDIDIKAN

SD	:	Sekolah Dasar
SMP	:	Sekolah Menengah Pertama
SMA	:	Sekolah Menengah Atas
SMK	:	Sekolah Menengah Kejuruan

BAB IV. KESEHATAN, FERTILITAS, DAN KB

Balita	:	Bawah Lima Tahun
Baduta	:	Bawah Dua Tahun
KB	:	Keluarga Berencana

BAB V. PERUMAHAN

IPAL	:	Instalasi Pengolahan Air Limbah
MCK	:	Mandi, Cuci, Kakus
SPAL	:	Saluran Pembuangan Air Limbah

BAB VI. LAIN-LAIN

AC	:	<i>Air Conditioner</i>
HP	:	<i>Handphone</i>
KKS	:	Kartu Keluarga Sejahtera
KPS	:	Kartu Perlindungan Sosial
PC	:	<i>Personal Computer</i>
PHK	:	Pemutusan Hubungan Kerja
PIP	:	Program Indonesia Pintar
PKH	:	Program Keluarga Harapan
BPNT	:	Bantuan Pangan Non Tunai

1

PENDAHULUAN



SUSENAS

SEBAGAI SALAH SATU SUMBER DATA SOSIAL EKONOMI

Perencanaan dan Evaluasi
Program Pembangunan Nasional



Perencanaan dan Evaluasi
Program Sektoral
(Kementerian/Lembaga)



Penyediaan Indikator SDG's,
RPJMN, dan Nawacita



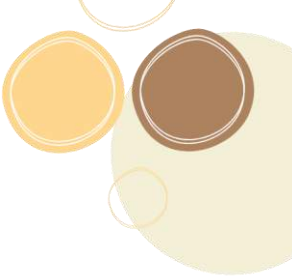

BAB I

PENDAHULUAN

1.1 PENDAHULUAN

1.1.1 Umum

Pada era *Sustainable Development Goals (SDGs)*, *Data Revolution*, *Big Data*, dan Nawacita seperti sekarang ini, informasi capaian pembangunan merupakan sumber data utama bagi para pemangku kebijakan dalam merencanakan pembangunan nasional. Survei Sosial Ekonomi Nasional (Susenas) yang diselenggarakan oleh BPS merupakan salah satu sumber informasi untuk mendapatkan gambaran mengenai kondisi sosial ekonomi masyarakat.

Otonomi daerah melahirkan kebutuhan data hingga level Kabupaten/Kota. Data-data tersebut diperlukan oleh pemerintah kabupaten/kota sebagai dasar perumusan kebijakan maupun evaluasi program pembangunan. Menjawab kebutuhan tersebut, mulai tahun 2015, pengumpulan data Susenas dilaksanakan pada Bulan Maret dengan sampel sebanyak 300.000 rumah tangga sehingga memungkinkan estimasi hingga level kabupaten/kota. Selain itu pada tahun 2021, jumlah sampel Susenas Maret ditingkatkan menjadi 345.000 rumah tangga.

Susenas menghasilkan beragam statistik lintas sektor meliputi: partisipasi sekolah, kemampuan membaca dan menulis, APS, APK, serta APM untuk bidang pendidikan; gangguan kesehatan, pemanfaatan jaminan kesehatan, perilaku merokok, pemberian imunisasi pada balita dan ASI pada baduta, tempat melahirkan dan penolong persalinan, serta partisipasi KB untuk bidang kesehatan, fertilitas dan KB; kondisi tempat tinggal, sumber air untuk mandi dan mencuci untuk bidang perumahan; kepemilikan HP, akses internet dalam pemanfaatan teknologi informasi, serta bantuan/program pemerintah untuk kesejahteraan masyarakat.

Susenas juga mengumpulkan data konsumsi dan pengeluaran rumah tangga baik untuk komoditas makanan maupun bukan makanan. Dari data tersebut diperoleh rata-rata konsumsi dan pengeluaran rumah tangga serta rata-rata konsumsi kalori dan protein per kapita. Data konsumsi dan pengeluaran yang dirinci menurut kelompok komoditas dapat memberikan gambaran mengenai pola konsumsi penduduk di suatu wilayah.

Publikasi ini menyajikan statistik yang telah dianggap cukup mewakili berbagai bidang dan kondisi sosial ekonomi masyarakat dengan mempertimbangkan syarat kelayakan estimasi di tingkat Kabupaten/Kota yang ditunjukkan oleh nilai *Relative Standard Error (RSE)* yang dicantumkan dalam lampiran.

1.1.2 Sistematika Penyajian

Publikasi ini terbagi atas delapan bab yang terdiri atas penjelasan dan tabel. Bagian pendahuluan memberikan penjelasan mengenai gambaran umum, metode survei yang meliputi ruang lingkup, kerangka sampel, rancangan penarikan sampel, metode pengumpulan data, dan pengolahan data. Tabel pada publikasi ini terdiri dari tabel data kependudukan, pendidikan, kesehatan, fertilitas dan keluarga berencana, perumahan, teknologi informasi dan komunikasi, perlindungan sosial, jaminan sosial, serta konsumsi dan pengeluaran. Bab terakhir berisi ulasan topik mengenai perkembangan terkini masyarakat di masing-masing kota/kabupaten.

Data dalam publikasi ini disajikan menurut karakteristik individu maupun rumah tangga. Secara umum disagregasi data dalam publikasi ini meliputi:

- a. Jenis kelamin
- b. Pengelompokan penduduk berdasarkan kriteria Bank Dunia. Bank Dunia mengelompokkan penduduk ke dalam tiga kelompok sesuai dengan besarnya pendapatan yang dapat didekati dengan besar pengeluaran, yaitu: 40% penduduk dengan pengeluaran rendah, 40% penduduk dengan pengeluaran menengah dan 20% penduduk dengan pengeluaran tinggi.
- c. Pendidikan tertinggi kepala rumah tangga (KRT) adalah pendidikan tertinggi yang ditamatkan oleh KRT yang dinyatakan dengan ijazah tertinggi yang dimiliki oleh KRT. Pendidikan tertinggi KRT dikelompokkan menjadi:
 - i. SD ke bawah, yang terdiri dari:
 - Tidak Pernah Sekolah/Tidak Tamat SD adalah KRT yang tidak pernah sekolah dan KRT yang pernah sekolah hingga jenjang Sekolah Dasar (SD)/sederajat tetapi tidak tamat/lulus.
 - SD dan sederajat adalah KRT yang pernah bersekolah dan memiliki ijazah tertinggi SD/MI/SDLB/Paket A.
 - ii. SMP ke atas, yang terdiri dari:
 - SMP dan sederajat adalah KRT yang pernah bersekolah dan memiliki ijazah tertinggi SMP/MTs/SMPLB/Paket B.
 - SMA ke atas adalah KRT yang pernah bersekolah dan memiliki ijazah tertinggi SMA/SMK/MA/SMAK/SMLB/Paket C, Diploma, S1, S2 atau S3.
- d. Pendidikan tertinggi adalah pendidikan tertinggi yang ditamatkan oleh penduduk. Pendidikan tertinggi penduduk dikelompokkan menjadi:
 - i. SD ke bawah, yang terdiri dari:
 - Tidak Pernah Sekolah/Tidak Tamat SD adalah KRT yang tidak pernah sekolah dan KRT yang pernah sekolah hingga jenjang Sekolah Dasar (SD)/sederajat tetapi tidak tamat/lulus.
 - SD dan sederajat adalah KRT yang pernah bersekolah dan memiliki ijazah tertinggi SD/MI/SDLB/Paket A.

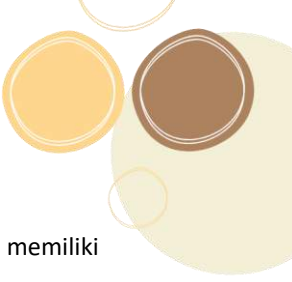
- 
- ii. SMP ke atas, yang terdiri dari:
 - SMP dan sederajat adalah KRT yang pernah bersekolah dan memiliki ijazah tertinggi SMP/MTs/SMPLB/Paket B.
 - SMA ke atas adalah KRT yang pernah bersekolah dan memiliki ijazah tertinggi SMA/SMK/MA/SMK/SMLB/Paket C, Diploma, S1, S2 atau S3.

Pada lampiran publikasi, disajikan pula angka estimasi *sampling error* yang menunjukkan besarnya kesalahan yang ditimbulkan dari penggunaan teknik *sampling* dalam suatu survei. Besarnya *sampling error* tersebut berhubungan dengan presisi dari suatu angka estimasi. Pada umumnya, hal tersebut dinyatakan dengan besarnya *Relatif Standar Error* (RSE) yang merupakan rasio dari nilai *standard error* dengan nilai estimasi suatu variabel. Nilai estimasi sebagai berikut:

- a. **RSE $\leq 25\%$** dianggap **akurat**
- b. **RSE $> 25\%$ tetapi $\leq 50\%$** perlu **hati-hati jika ingin digunakan**
- c. **RSE $> 50\%$** , maka nilai estimasi tersebut dianggap **sangat tidak akurat**. Salah satu cara untuk mengatasinya yaitu menggabungkan dengan estimasi yang lain untuk memberikan nilai estimasi dengan RSE yang lebih kecil.

Penyajian data dalam tabel-tabel pada publikasi ini menggunakan tanda-tanda sebagai berikut:

- a. Tidak ada atau nol : -
- b. Data tidak dapat ditampilkan : NA

1.2 METODE SURVEI

1.2.1 Ruang Lingkup

Susenas Maret 2021 dilaksanakan di seluruh provinsi di Indonesia dengan ukuran sampel secara nasional sebesar 345.000 rumah tangga yang tersebar di 514 kabupaten/kota. Sampel susenas hanya mencakup rumah tangga biasa, tidak termasuk rumah tangga khusus seperti barak militer, asrama, penjara, dan sejenisnya.

Sampel Susenas Maret 2021 untuk Kabupaten Tuban sebesar 910 rumah tangga yang tersebar di 20 kecamatan. Data yang dihasilkan cukup representatif untuk menghasilkan estimasi sampai dengan tingkat kabupaten/kota namun tidak dapat dibedakan menurut daerah tempat tinggal (perkotaan/perdesaan).

1.2.2 Kerangka Sampel

Kerangka sampel induk atau *sampling frame* induk kegiatan Susenas 2021, adalah 40 persen dari *master frame* blok sensus hasil Sensus Penduduk (SP) 2020 yang ditarik secara *Probability Proportional to Size* (PPS) dengan ukuran jumlah Kepala Keluarga (KK) hasil Rekap Daftar Penduduk (RD) SP2020.

Tahapan pembentukan kerangka sampel Susenas adalah sebagai berikut:

1. Kerangka sampel tahap pertama adalah daftar blok sensus biasa SP2020.

- 
2. Kerangka sampel tahap kedua adalah daftar 40 persen blok sensus SP2020 yang sudah ada kode stratanya. Selanjutnya 40 persen blok sensus ini disebut *sampling frame* induk.
 3. Kerangka sampel tahap ketiga adalah daftar rumah tangga hasil pendaftaran (*listing*) rumah tangga di setiap blok sensus terpilih.

1.2.3 Desain Sampel untuk Estimasi Kabupaten/Kota

Sampel dipilih dengan metode *two stages one phase stratified sampling*:

Tahap 1: Memilih 40 persen blok sensus populasi secara *Probability Proportional to Size* (PPS), dengan jumlah Kepala Keluarga (KK) hasil Rekap Daftar Penduduk (RD) SP2020 di setiap strata di kabupaten/kota.

Tahap 2: Memilih sejumlah n blok sensus sesuai alokasi secara *systematic* di setiap strata *urban/rural* per kabupaten/kota per strata kesejahteraan.

Tahap 3: Memilih 10 rumah tangga hasil pendaftaran (*listing*) secara *systematic sampling* dengan *implicit stratification* menurut pendidikan tertinggi yang ditamatkan KRT.

1.2.4 Metode Pengumpulan Data

Pengumpulan data Susenas Maret 2021 menggunakan dua kuesioner yaitu kuesioner Kor (VSEN21.K) dan kuesioner Konsumsi dan Pengeluaran (VSEN21.KP), contoh kuesioner disajikan pada lampiran.

Pengumpulan data dari rumah tangga terpilih dilakukan melalui wawancara tatap muka antara pencacah dengan responden. Untuk pertanyaan-pertanyaan dalam kuesioner yang ditujukan kepada individu diusahakan agar individu yang bersangkutan memberikan jawaban secara langsung kepada pencacah. Keterangan tentang rumah tangga dikumpulkan melalui wawancara dengan kepala rumah tangga, suami/istri kepala rumah tangga atau anggota rumah tangga lain yang mengetahui karakteristik yang ditanyakan.

1.2.5 Pengolahan Data

Proses pengolahan data dimulai dengan pengecekan awal atas kelengkapan isian kuesioner dan pemeriksaan konsistensi antar isian yang berkaitan. Selanjutnya dilakukan perekaman data, pemeriksaan konsistensi antar-isian dalam kuesioner sampai dengan tahap tabulasi, sepenuhnya dilakukan dengan menggunakan komputer. Sebelum tahap ini dimulai, terlebih dahulu dilakukan cek awal atas kelengkapan isian daftar pertanyaan, penyuntingan terhadap isian yang tidak wajar, termasuk konsistensi antara satu jawaban dengan jawaban yang lainnya.

2

KEPENDUDUKAN



Persentase Penduduk menurut Kelompok Umur di Kabupaten Tuban, 2021

70,7 persen penduduk Kabupaten Tuban berada pada kelompok umur produktif (15-64 Tahun)

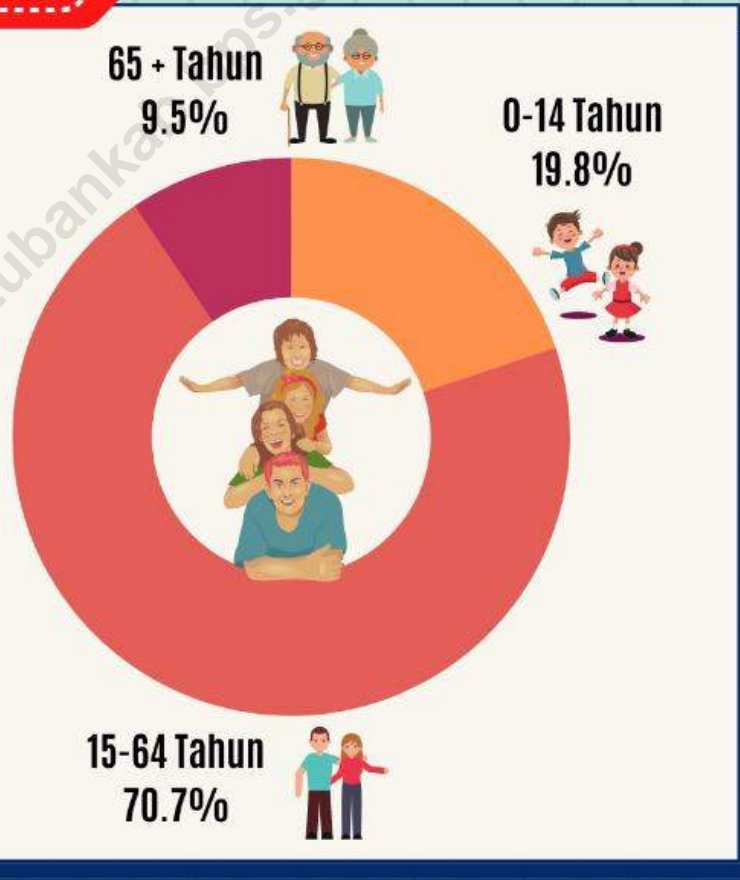

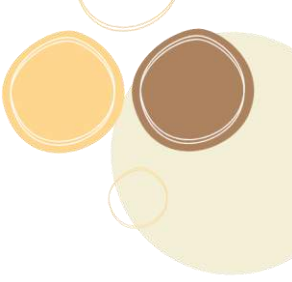

BAB II KEPENDUDUKAN

PENJELASAN TEKNIS

1. **Penduduk** adalah semua orang yang telah berdomisili selama 6 bulan atau lebih dan/atau mereka yang berdomisili kurang dari 6 bulan tetapi bertujuan menetap.
2. **Belum kawin** adalah status dari mereka yang pada saat pencacahan belum terikat dalam perkawinan.
3. **Kawin** adalah status dari mereka yang terikat perkawinan pada saat pencacahan, baik tinggal bersama maupun terpisah. Dalam hal ini yang dicakup adalah yang kawin secara sah menurut hukum (adat, agama, negara, dan sebagainya) dan mereka yang hidup bersama dan oleh masyarakat sekelilingnya dianggap sebagai suami isteri.
4. **Cerai** adalah status dari mereka yang berpisah sebagai suami isteri karena bercerai baik yang masih hidup maupun yang ditinggal mati oleh suami/isterinya dan belum kawin lagi. Dalam hal ini termasuk mereka yang mengaku cerai walaupun belum resmi secara hukum. Sebaliknya, tidak termasuk mereka yang hanya hidup terpisah tetapi masih berstatus kawin, misalnya suami/isteri ditinggalkan oleh isteri/suami ke tempat lain karena sekolah, bekerja, mencari pekerjaan, atau untuk keperluan lain. Wanita yang mengaku belum pernah kawin tetapi pernah hamil, dianggap cerai hidup.
5. **Akta kelahiran** adalah surat tanda bukti kelahiran yang dikeluarkan oleh kantor catatan sipil.
6. **Nomor Induk Kependudukan (NIK)** adalah nomor identitas penduduk yang bersifat unik atau khas, tunggal dan melekat pada seseorang yang terdaftar sebagai penduduk Indonesia.

Tabel 2.1 Persentase Penduduk menurut Kelompok Umur (10 Tahunan) dan Jenis Kelamin, 2021

Kelompok Umur	Jenis Kelamin		
	Laki-laki	Perempuan	Laki-laki + Perempuan
(1)	(2)	(3)	(4)
0 - 9	13,31	12,54	12,92
10 - 19	14,49	13,50	13,99
20 - 29	14,94	14,42	14,68
30 - 39	15,29	14,87	15,08
40 - 49	15,52	15,31	15,42
50 - 59	13,58	13,66	13,62
60 +	12,87	15,69	14,30
Kabupaten Tuban	100,00	100,00	100,00

Tabel 2.2

Persentase Penduduk menurut Karakteristik dan Kelompok Umur, 2021

Karakteristik	Kelompok Umur			Jumlah
	0-14	15-64	65+	
(1)	(2)	(3)	(4)	(5)
Jenis Kelamin				
Laki-laki	20,49	71,40	8,11	100,00
Perempuan	19,18	70,00	10,82	100,00
Kelompok Pengeluaran				
40 Persen Terbawah	22,45	64,79	12,77	100,00
40 Persen Tengah	19,37	72,68	7,95	100,00
20 Persen Teratas	15,51	78,50	5,99	100,00
Kabupaten Tuban	19,83	70,69	9,48	100,00

Tabel 2.3 Persentase Penduduk Berumur 10 Tahun ke Atas menurut Karakteristik dan Status Perkawinan, 2021

Karakteristik	Status Perkawinan			Jumlah
	Belum Kawin	Kawin	Cerai*	
(1)	(2)	(3)	(4)	(5)
Jenis Kelamin				
Laki-laki	31,99	63,54	4,48	100,00
Perempuan	20,00	63,34	16,66	100,00
Kelompok Pengeluaran				
40 Persen Terbawah	25,72	64,68	9,60	100,00
40 Persen Tengah	24,98	64,72	10,30	100,00
20 Persen Teratas	28,01	58,58	13,41	100,00
Pendidikan Tertinggi				
SD ke bawah	21,96	60,73	17,31	100,00
SMP ke atas	29,98	66,25	3,77	100,00
Kabupaten Tuban	25,90	63,44	10,67	100,00

*) Termasuk cerai hidup dan cerai mati

Tabel 2.4

Persentase Penduduk Berumur 15-49 Tahun menurut Karakteristik dan Status Perkawinan, 2021

Karakteristik	Status Perkawinan			Jumlah
	Belum Kawin	Kawin	Cerai*	
(1)	(2)	(3)	(4)	(5)
Jenis Kelamin				
Laki-laki	37,91	59,91	2,18	100,00
Perempuan	20,89	74,66	4,45	100,00
Kelompok Pengeluaran				
40 Persen Terbawah	28,16	68,72	3,12	100,00
40 Persen Tengah	27,91	69,37	2,72	100,00
20 Persen Teratas	34,45	60,83	4,73	100,00
Pendidikan Tertinggi				
SD ke bawah	17,65	76,00	6,35	100,00
SMP ke atas	34,15	63,76	2,09	100,00
Kabupaten Tuban	29,44	67,26	3,31	100,00

*) Termasuk cerai hidup dan cerai mati

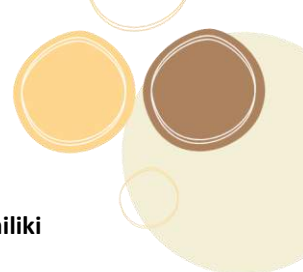

Tabel 2.5 Persentase Penduduk Berumur 0-17 Tahun yang Memiliki Akta Kelahiran menurut Karakteristik, 2021

Karakteristik	Memiliki Akta Kelahiran
(1)	(2)
Jenis Kelamin	
Laki-laki	89,86
Perempuan	87,70
Kelompok Pengeluaran	
40 Persen Terbawah	84,09
40 Persen Tengah	92,61
20 Persen Teratas	91,78
Pendidikan Tertinggi KRT	
SD ke bawah	86,85
SMP ke atas	90,64
Kabupaten Tuban	88,82

Tabel 2.6

Persentase Penduduk yang Memiliki Nomor Induk Kependudukan (NIK) menurut Karakteristik dan Kelompok Umur, 2021

Karakteristik	Kelompok Umur	
	5 Tahun ke Atas	17 Tahun ke Atas
(1)	(2)	(3)
Jenis Kelamin		
Laki-laki	99,82	100,00
Perempuan	99,63	99,66
Kelompok Pengeluaran		
40 Persen Terbawah	99,56	99,73
40 Persen Tengah	99,94	100,00
20 Persen Teratas	99,61	99,66
Pendidikan Tertinggi KRT		
SD ke bawah	99,59	99,70
SMP ke atas	99,92	100,00
Kabupaten Tuban	99,73	99,82

3

PENDIDIKAN



APS

7 – 12 tahun → **99,90**

13 – 15 tahun → **94,44**

16 – 18 tahun → **65,55**



APS, APM, dan APK Formal dan Nonformal Penduduk menurut Karakteristik di Kabupaten Tuban, 2021

APM

SD → **99,31**

SMP → **82,01**

SMA → **56,31**



APK

SD → **99,90**

SMP → **99,49**

SMA → **70,93**



Angka Partisipasi Sekolah (APS) adalah proporsi penduduk pada kelompok umur jenjang pendidikan tertentu yang masih bersekolah terhadap penduduk pada kelompok umur tersebut.

Angka Partisipasi Murni (APM) adalah proporsi penduduk pada kelompok umur jenjang pendidikan tertentu yang masih bersekolah pada jenjang pendidikan yang sesuai dengan kelompok umurnya terhadap penduduk pada kelompok umur tersebut.

Angka Partisipasi Kasar (APK) adalah proporsi anak sekolah pada suatu jenjang tertentu dalam kelompok usia yang sesuai dengan jenjang pendidikan tersebut.



BAB III PENDIDIKAN

PENJELASAN TEKNIS

1. **Dapat membaca dan menulis** artinya dapat membaca dan menulis kata-kata/kalimat sederhana dalam huruf latin/alfabet (a-z), huruf arab/hijaiyah, atau huruf lainnya (contoh huruf jawa, kanji, dll).
2. **Tidak/belum pernah bersekolah** adalah anggota ruta berumur lima tahun ke atas yang tidak pernah atau belum pernah terdaftar dan tidak pernah/belum pernah aktif mengikuti pendidikan baik di suatu jenjang pendidikan formal maupun nonformal (Paket A/B/C), termasuk juga yang tamat/belum tamat taman kanak-kanak tetapi tidak melanjutkan ke sekolah dasar.
3. **Masih bersekolah** adalah anggota ruta berumur lima tahun ke atas yang terdaftar dan aktif mengikuti pendidikan baik di suatu jenjang pendidikan formal maupun nonformal (Paket A/B/C). Termasuk bagi mahasiswa yang sedang cuti dianggap masih bersekolah.
4. **Tidak bersekolah lagi** adalah anggota ruta berumur lima tahun ke atas yang pernah terdaftar dan aktif mengikuti pendidikan baik di jenjang pendidikan formal maupun nonformal (Paket A/B/C), tetapi pada saat pencacahan tidak terdaftar atau tidak aktif mengikuti pendidikan lagi.
5. **Pendidikan tertinggi yang ditamatkan** adalah jenjang pendidikan tertinggi yang ditamatkan oleh seseorang, ditandai dengan sertifikat/ijazah.
6. **Tamat sekolah** adalah menyelesaikan pelajaran yang ditandai dengan lulus ujian akhir pada kelas atau tingkat terakhir suatu jenjang pendidikan formal dan nonformal (Paket A/B/C) di sekolah negeri maupun swasta dengan mendapatkan tanda tamat belajar/ijazah. Seseorang yang belum mengikuti pelajaran pada kelas tertinggi tetapi sudah mengikuti ujian akhir dan lulus, dianggap tamat sekolah.
7. **Pendidikan formal** adalah jalur pendidikan yang terstruktur dan berjenjang yang terdiri atas pendidikan dasar, menengah, dan pendidikan tinggi, meliputi SD/ sederajat, SMP/ sederajat, SMA/ sederajat, dan Perguruan Tinggi.
8. **Pendidikan nonformal** adalah jalur pendidikan diluar pendidikan formal yang dapat dilaksanakan secara terstruktur dan berjenjang, meliputi pendidikan kecakapan hidup (kursus), Pendidikan Anak Usia Dini (PAUD), pendidikan kepemudaan, pendidikan pemberdayaan perempuan, pendidikan keaksaraan, pendidikan keterampilan, dan pelatihan kerja, pendidikan kesetaraan (paket A, B, C), serta pendidikan lainnya untuk mengembangkan kemampuan peserta didik.
9. **Angka Partisipasi Sekolah (APS)** adalah proporsi penduduk pada kelompok umur jenjang pendidikan tertentu yang masih bersekolah terhadap penduduk pada kelompok umur tersebut.

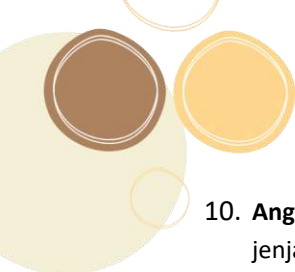
- 
10. **Angka Partisipasi Murni (APM)** adalah proporsi penduduk pada kelompok umur jenjang pendidikan tertentu yang masih bersekolah pada jenjang pendidikan yang sesuai dengan kelompok umurnya terhadap penduduk pada kelompok umur tersebut.
 11. **Angka Partisipasi Kasar (APK)** adalah proporsi anak sekolah pada suatu jenjang tertentu dalam kelompok usia yang sesuai dengan jenjang pendidikan tersebut.

<https://tubankab.bps.go.id>



Tabel 3.1 Persentase Penduduk 15 Tahun ke Atas menurut Karakteristik dan Kemampuan Membaca dan Menulis, 2021

Karakteristik	Huruf Latin	Huruf Lainnya*
(1)	(2)	(3)
Jenis Kelamin		
Laki-laki	91,91	65,05
Perempuan	83,87	59,78
Kelompok Pengeluaran		
40 Persen Terbawah	83,89	58,59
40 Persen Tengah	88,69	62,79
20 Persen Teratas	93,32	68,45
Kabupaten Tuban	87,81	62,36

* Huruf lainnya yaitu selain huruf latin.

Tabel 3.2 Persentase Penduduk Berumur 5 Tahun ke Atas menurut Karakteristik dan Status Pendidikan, 2021

Karakteristik	Tidak/ belum pernah bersekolah	Masih Bersekolah			Tidak bersekolah lagi	Jumlah
		SD/ sederajat	SMP/ sederajat	SMA/ ke atas		
(1)	(2)	(3)	(4)	(5)	(6)	(7)
Jenis Kelamin						
Laki-laki	6,00	9,69	3,10	4,93	76,28	100,00
Perempuan	11,02	8,35	3,54	5,09	72,01	100,00
Kelompok Pengeluaran						
40 Persen Terbawah	10,29	9,43	3,48	3,36	73,44	100,00
40 Persen Tengah	8,26	9,06	3,36	4,59	74,73	100,00
20 Persen Teratas	5,79	8,10	2,93	8,98	74,19	100,00
Kabupaten Tuban	8,55	9,01	3,32	5,01	74,11	100,00

Tabel 3.3 Persentase Penduduk Berumur 7-24 Tahun menurut Karakteristik dan Status Pendidikan, 2021

Karakteristik	Tidak/ belum pernah bersekolah	Masih Bersekolah			Tidak bersekolah lagi	Jumlah
		SD/ sederajat	SMP/ sederajat	SMA/ ke atas		
(1)	(2)	(3)	(4)	(5)	(6)	(7)
Jenis Kelamin						
Laki-laki	0,56	35,12	9,62	17,11	37,58	100,00
Perempuan	0,00	32,56	12,70	19,54	35,20	100,00
Kelompok Pengeluaran						
40 Persen Terbawah	0,76	36,63	12,22	12,43	37,96	100,00
40 Persen Tengah	0,00	35,35	11,59	17,93	35,14	100,00
20 Persen Teratas	0,00	26,88	8,57	28,51	36,04	100,00
Kabupaten Tuban	0,29	33,87	11,13	18,30	36,42	100,00

Tabel 3.4 Angka Partisipasi Sekolah (APS), Angka Partisipasi Murni (APM), Angka Partisipasi Kasar (APK) Formal dan Nonformal Penduduk menurut Karakteristik dan Jenis Kelamin, 2021

Karakteristik	Laki-laki	Perempuan	Laki-Laki + Perempuan
(1)	(2)	(3)	(4)
APS			
7 – 12 tahun	99,80	100,00	99,90
13 – 15 tahun	89,98	98,67	94,44
16 – 18 tahun	64,69	66,42	65,55
APM			
SD	99,27	99,35	99,31
SMP	78,21	85,61	82,01
SMA	59,60	52,98	56,31
APK			
SD	99,61	100,23	99,90
SMP	94,15	104,54	99,49
SMA	77,03	64,78	70,93

Tabel 3.5 Persentase Penduduk Berumur 15 Tahun ke Atas menurut Karakteristik dan Ijazah Tertinggi yang Dimiliki, 2021

Karakteristik	Tidak Punya Ijazah SD	SD/ sederajat	SMP/ sederajat	SMA/ ke atas
(1)	(2)	(3)	(4)	(5)
Jenis Kelamin				
Laki-laki	12,42	32,28	24,94	30,37
Perempuan	19,98	28,63	24,01	27,37
Kelompok Pengeluaran				
40 Persen Terbawah	20,19	34,54	24,46	20,81
40 Persen Tengah	16,23	31,13	24,30	28,34
20 Persen Teratas	9,19	21,51	24,79	44,50
Kabupaten Tuban	16,27	30,42	24,47	28,84

4

KESEHATAN, FERTILITAS, DAN KELUARGA BERENCANA



Angka Kesakitan menurut Jenis Kelamin di Kabupaten Tuban, 2021



Laki-laki

7,95

Perempuan

8,98

“**Angka Kesakitan** adalah jumlah atau proporsi penduduk yang mengalami gangguan kesehatan terhadap keseluruhan total populasi penduduk di suatu wilayah.”

Persentase Perempuan Berumur 15-49 Tahun yang Pernah Melahirkan Dua Tahun Terakhir Berat Badan Bayi yang Dilahirkan Terakhir di Kabupaten Tuban, 2021



Persentase Perempuan Pernah Kawin Berumur 15-49 Tahun menurut Status Penggunaan Alat/Cara KB di Kabupaten Tuban, 2021



Pernah Menggunakan

8,20 %

Sedang Menggunakan

65,89 %

Tidak Pernah Menggunakan

25,91 %



BAB IV KESEHATAN

PENJELASAN TEKNIS

1. **Keluhan kesehatan** adalah keadaan seseorang yang mengalami gangguan kesehatan atau kejiwaan, baik karena gangguan/penyakit yang sering dialami penduduk seperti panas, pilek, diare, pusing, sakit kepala, maupun karena penyakit akut, penyakit kronis (meskipun selama sebulan terakhir tidak mempunyai keluhan), kecelakaan, kriminalitas, atau keluhan lainnya.
2. **Angka kesakitan** adalah persentase penduduk yang menderita sakit terhadap total penduduk. **Menderita sakit** adalah mengalami keluhan kesehatan dan terganggunya pekerjaan, sekolah, atau kegiatan sehari-hari (tidak dapat melakukan kegiatan secara normal seperti bekerja, sekolah, atau kegiatan sehari-hari sebagaimana biasanya).
3. **Berobat jalan** adalah upaya anggota ruta yang mempunyai keluhan kesehatan untuk memeriksakan diri dan mendapatkan pengobatan dengan mendatangi tempat-tempat pelayanan kesehatan modern atau tradisional tanpa menginap, termasuk mendatangi petugas kesehatan ke rumah anggota ruta.
4. **Jaminan kesehatan** adalah program bantuan sosial untuk pelayanan kesehatan. Menurut UU No. 40 Tahun 2004 tentang Sistem Jaminan Sosial Nasional, jaminan kesehatan diselenggarakan dengan tujuan menjamin agar peserta memperoleh manfaat pemeliharaan kesehatan dan perlindungan dalam memenuhi kebutuhan dasar kesehatan.
5. **Merokok** merupakan aktifitas membakar tembakau kemudian menghisap asapnya baik menggunakan rokok maupun pipa pada sebulan terakhir sampai saat pencacahan. Terdapat dua cara merokok yang umum dilakukan, yaitu pertama menghisap lalu menelan asap rokok ke dalam paru-paru dan dihembuskan; kedua hanya menghisap sampai mulut lalu dihembuskan melalui mulut atau hidung.
6. **Imunisasi** didefinisikan sebagai suatu upaya untuk menimbulkan/meningkatkan kekebalan seseorang secara aktif terhadap suatu penyakit, sehingga bila suatu saat terpajan dengan penyakit tersebut tidak akan sakit atau hanya mengalami sakit ringan. Vaksin adalah antigen berupa mikroorganisme yang sudah mati, masih hidup tapi dilemahkan, masih utuh atau bagiannya, yang telah diolah, berupa toksin mikroorganisme yang telah diolah menjadi toksoid, protein rekombinan yang bila diberikan kepada seseorang akan menimbulkan kekebalan spesifik secara aktif terhadap penyakit infeksi tertentu.
7. **Imunisasi Lengkap** adalah pemberian imunisasi BCG sebanyak 1 kali, Polio sebanyak 3 kali, DPT sebanyak 3 kali, Campak sebanyak 1 kali, dan Hepatitis B sebanyak 3 kali.

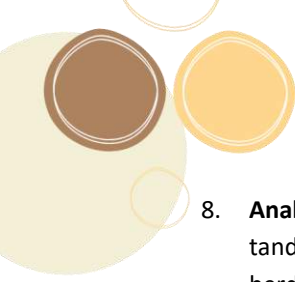
- 
8. **Anak lahir hidup** adalah anak yang pada waktu dilahirkan menunjukkan tanda-tanda kehidupan, walaupun mungkin hanya beberapa saat saja, seperti jantung berdenyut, bernafas, dan menangis.
 9. **Penolong persalinan** adalah pihak yang menolong pada saat proses kelahiran.
 10. **Fasilitas kesehatan** meliputi RS Pemerintah, RS Swasta, Puskesmas, Pustu, Polindes, Tempat praktek tenaga kesehatan.
 11. **Penolong persalinan tenaga kesehatan** meliputi dokter, bidan, perawat, dan tenaga kesehatan lainnya.

<https://tubankab.bps.go.id>

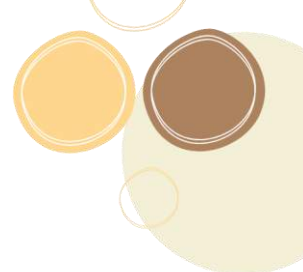

Tabel 4.1 Angka Kesakitan menurut Karakteristik, 2021

Karakteristik	Angka Kesakitan
(1)	(2)
Jenis Kelamin	
Laki-laki	7,95
Perempuan	8,98
Kelompok Pengeluaran	
40 Persen Terbawah	8,11
40 Persen Tengah	8,05
20 Persen Teratas	10,03
Kabupaten Tuban	8,47

<https://tubankab.bps.go.id>

Tabel 4.2 Persentase Penduduk yang Menggunakan Jaminan Kesehatan untuk Berobat Jalan menurut Karakteristik, 2021

Karakteristik	Menggunakan Jaminan Kesehatan untuk Berobat Jalan
(1)	(2)
Jenis Kelamin	
Laki-laki	18,04
Perempuan	23,94
Kelompok Pengeluaran	
40 Persen Terbawah	22,43
40 Persen Tengah	14,64
20 Persen Teratas	33,10
Kabupaten Tuban	21,50



Tabel 4.3 Persentase Penduduk Usia 15 Tahun ke Atas yang Merokok dan Rata-rata Batang Rokok yang Dihisap per Minggu menurut Karakteristik, 2021

Karakteristik	Persentase Penduduk Usia 15 Tahun ke Atas yang Merokok	Rata-Rata Batang Rokok yang Dihisap per Minggu
(1)	(2)	(3)
Kelompok Pengeluaran		
40 Persen Terbawah	25,43	58,98
40 Persen Tengah	30,19	69,54
20 Persen Teratas	24,04	86,36
Pendidikan Tertinggi		
SD ke bawah	28,37	66,22
SMP ke atas	25,91	71,39
Kabupaten Tuban	27,06	68,86

Tabel 4.4 Persentase Penduduk Umur 0-59 Bulan (Balita) yang Mempunyai Kartu Imunisasi dan Mendapat Imunisasi Lengkap menurut Karakteristik, 2021

Karakteristik	Memiliki Kartu Imunisasi*	Mendapat Imunisasi Lengkap
(1)	(2)	(3)
Jenis Kelamin		
Laki-laki	94,56	68,95
Perempuan	96,14	60,10
Kelompok Pengeluaran		
40 Persen Terbawah	96,91	65,32
40 Persen Tengah	95,57	69,72
20 Persen Teratas	88,70	48,62
Pendidikan Tertinggi KRT		
SD ke bawah	96,59	65,59
SMP ke atas	94,34	63,82
Kabupaten Tuban	95,34	64,60

*) Memiliki Kartu Imunisasi baik yang *dapat ditunjukkan* maupun *tidak dapat ditunjukkan*

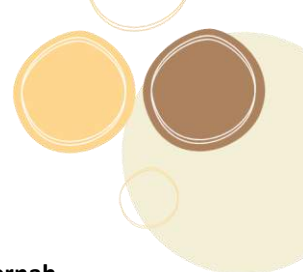

Tabel 4.5 Persentase Penduduk Umur 0-59 Bulan (Balita) yang Pernah Mendapat Imunisasi menurut Karakteristik dan Jenis Imunisasi, 2021

Karakteristik	Jenis Imunisasi				
	BCG	DPT	Polio	Campak/ MMR	Hepatitis B
(1)	(2)	(3)	(4)	(5)	(6)
Jenis Kelamin					
Laki-laki	95,19	94,78	98,03	76,48	94,26
Perempuan	92,30	83,98	90,86	68,46	98,67
Kelompok Pengeluaran					
40 Persen Terbawah	91,54	88,33	91,30	72,38	97,58
40 Persen Tengah	94,65	92,91	97,12	71,86	97,86
20 Persen Teratas	100,00	84,94	100,00	74,86	88,35
Pendidikan Tertinggi KRT					
SD ke bawah	92,92	87,67	94,59	73,87	98,31
SMP ke atas	94,44	90,89	94,44	71,48	94,93
Kabupaten Tuban	93,77	89,47	94,51	72,54	96,43

Tabel

4.6

Persentase Penduduk Umur 0-23 Bulan (Baduta) yang Pernah Diberi ASI dan Rata-rata Lama Pemberian ASI (Bulan) menurut Karakteristik, 2021

Karakteristik	Persentase Baduta Pernah diberi ASI	Rata-rata Lama Pemberian ASI (Bulan)
(1)	(2)	(3)
Jenis Kelamin		
Laki-laki	100,00	11,78
Perempuan	95,44	9,99
Kelompok Pengeluaran		
40 Persen Terbawah	98,40	12,12
40 Persen Tengah	94,95	9,57
20 Persen Teratas	100,00	7,78
Pendidikan Tertinggi KRT		
SD ke bawah	99,40	11,75
SMP ke atas	95,59	9,85
Kabupaten Tuban	97,40	10,78

Tabel 4.7 Persentase Perempuan Pernah Kawin Berumur 15-49 Tahun yang Pernah Melahirkan di Fasilitas Kesehatan menurut Karakteristik, 2021

Karakteristik	Melahirkan di Fasilitas Kesehatan
(1)	(2)
Kelompok Pengeluaran	
40 Persen Terbawah	100,00
40 Persen Tengah	96,24
20 Persen Teratas	100,00
Pendidikan Tertinggi	
SD ke bawah	100,00
SMP ke atas	98,43
Kabupaten Tuban	98,60

Tabel 4.8

Persentase Perempuan Pernah Kawin Berumur 15-49 Tahun yang Pernah Melahirkan dengan Penolong Persalinan oleh Tenaga Kesehatan menurut Karakteristik, 2021

Karakteristik	Penolong Persalinan oleh Tenaga Kesehatan
(1)	(2)
Kelompok Pengeluaran	
40 Persen Terbawah	100,00
40 Persen Tengah	100,00
20 Persen Teratas	100,00
Pendidikan Tertinggi	
SD ke bawah	100,00
SMP ke atas	100,00
Kabupaten Tuban	100,00

Tabel 4.9 Persentase Perempuan Berumur 15-49 Tahun yang Pernah Melahirkan Dua Tahun Terakhir menurut Karakteristik dan Berat Badan Bayi yang Dilahirkan Terakhir, 2021

Karakteristik	< 2,5 kg	≥ 2,5 kg	Tidak Ditimbang /Tidak Tahu	Jumlah
(1)	(2)	(3)	(4)	(5)
Jenis Kelamin KRT				
Laki-laki	6,98	93,02	0,00	100,00
Perempuan	0,00	100,00	0,00	100,00
Kelompok Pengeluaran				
40 Persen Terbawah	4,68	95,32	0,00	100,00
40 Persen Tengah	8,64	91,36	0,00	100,00
20 Persen Teratas	12,29	87,71	0,00	100,00
Pendidikan Tertinggi				
SD ke bawah	0,00	100,00	0,00	100,00
SMP ke atas	7,77	92,23	0,00	100,00
Kabupaten Tuban	6,91	93,09	0,00	100,00

Tabel 4.10

Persentase Perempuan Pernah Kawin Berumur 15-49 Tahun menurut Karakteristik dan Status Penggunaan Alat/Cara KB, 2021

Karakteristik	Status Penggunaan Alat/Cara KB			Jumlah
	Pernah Menggunakan	Sedang Menggunakan	Tidak Pernah Menggunakan	
(1)	(2)	(3)	(4)	(5)
Kelompok Pengeluaran				
40 Persen Terbawah	4,34	69,58	26,08	100,00
40 Persen Tengah	9,13	67,67	23,20	100,00
20 Persen Teratas	13,14	55,91	30,95	100,00
Pendidikan Tertinggi				
SD ke bawah	9,18	69,42	21,40	100,00
SMP ke atas	7,74	64,23	28,03	100,00
Kabupaten Tuban	8,20	65,89	25,91	100,00

5

PERUMAHAN



Karakteristik Rumah Tangga menurut Kondisi Perumahan di Kabupaten Tuban, 2021



95,63 %

Rumah Tangga Menempati Bangunan Milik Sendiri



Rumah Tangga Menggunakan Fasilitas BAB Sendiri

83,59 %



65,81 %

Rumah Tangga Menggunakan Air Sumur Bor/Pompa Sebagai Sumber Air Utama untuk Mandi/Cuci/dll Sendiri





BAB V PERUMAHAN

PENJELASAN TEKNIS

1. **Kepemilikan bangunan** adalah status penguasaan bangunan tempat tinggal atau rumah yang ditempati dilihat dari sisi anggota rupa yang mendiaminya. Terdiri dari milik sendiri, kontrak, sewa, rumah dinas, rumah bersama dan lainnya.
2. **Milik sendiri** merupakan status kepemilikan tempat tinggal dimana pada waktu pencacahan rumah yang ditempati oleh rumah tangga merupakan milik kepala rumah tangga atau salah seorang anggota rumah tangga. Rumah yang dibeli secara angsuran melalui kredit bank atau rumah dengan status sewa beli dianggap rumah milik sendiri.
3. **SPAL** adalah Sistem Pembuangan Air Limbah (SPAL) terpadu. Dalam sistem pembuangan limbah cair seperti ini, air limbah rupa tidak ditampung dalam tangki atau wadah semacamnya, tetapi langsung dialirkan ke suatu tempat pengolahan limbah cair.

Tabel 5.1 Persentase Rumah Tangga menurut Karakteristik dan Status Kepemilikan Bangunan Tempat Tinggal yang Ditempati, 2021

Karakteristik	Status Kepemilikan Bangunan		Jumlah
	Milik Sendiri	Bukan Milik Sendiri*	
(1)	(2)	(3)	(6)
Jenis Kelamin KRT			
Laki-laki	95,70	4,30	100,00
Perempuan	95,22	4,78	100,00
Kelompok Pengeluaran			
40 Persen Terbawah	95,91	4,09	100,00
40 Persen Tengah	96,19	3,81	100,00
20 Persen Teratas	94,22	5,78	100,00
Pendidikan Tertinggi KRT			
SD ke bawah	96,65	3,35	100,00
SMP ke atas	94,18	5,82	100,00
Kabupaten Tuban	95,63	4,37	100,00

*) Termasuk rumah lainnya adalah rumah dinas, rumah adat, dll

Tabel 5.2 Persentase Rumah Tangga menurut Karakteristik dan Penggunaan Fasilitas Tempat Buang Air Besar, 2021

Karakteristik	Penggunaan Fasilitas Tempat Buang Air Besar		Jumlah
	Sendiri	Lainnya*	
(1)	(2)	(3)	(4)
Jenis Kelamin KRT			
Laki-laki	84,42	15,58	100,00
Perempuan	78,55	21,45	100,00
Kelompok Pengeluaran			
40 Persen Terbawah	76,42	23,58	100,00
40 Persen Tengah	85,34	14,66	100,00
20 Persen Teratas	91,59	8,41	100,00
Pendidikan Tertinggi KRT			
SD ke bawah	79,20	20,80	100,00
SMP ke atas	89,83	10,17	100,00
Kabupaten Tuban	83,59	16,41	100,00

*Lainnya termasuk fasilitas bersama, MCK Umum, dan tidak ada/tidak menggunakan fasilitas buang air besar.

Tabel 5.3 Persentase Rumah Tangga* menurut Karakteristik dan Jenis Kloset yang Digunakan Rumah Tangga, 2021

Karakteristik	Jenis Kloset		Jumlah
	Leher Angsa	Lainnya	
(1)	(2)	(3)	(4)
Jenis Kelamin KRT			
Laki-laki	94,21	5,79	100,00
Perempuan	97,69	2,31	100,00
Kelompok Pengeluaran			
40 Persen Terbawah	93,07	6,93	100,00
40 Persen Tengah	93,93	6,07	100,00
20 Persen Teratas	98,08	1,92	100,00
Pendidikan Tertinggi KRT			
SD ke bawah	92,79	7,21	100,00
SMP ke atas	97,08	2,92	100,00
Kabupaten Tuban	94,67	5,33	100,00

* Rumah tangga yang memiliki fasilitas tempat buang air besar dengan penggunaan sendiri atau bersama.

Tabel 5.4 Persentase Rumah Tangga* menurut Karakteristik dan Tempat Pembuangan Akhir Tinja, 2021

Karakteristik	Tempat Pembuangan Akhir Tinja		Jumlah
	Tangki septik/ IPAL/ SPAL	Lainnya	
(1)	(2)	(3)	(7)
Jenis Kelamin KRT			
Laki-laki	93,00	7,00	100,00
Perempuan	97,10	2,90	100,00
Kelompok Pengeluaran			
40 Persen Terbawah	91,42	8,58	100,00
40 Persen Tengah	93,01	6,99	100,00
20 Persen Teratas	97,32	2,68	100,00
Pendidikan Tertinggi KRT			
SD ke bawah	91,80	8,20	100,00
SMP ke atas	95,78	4,22	100,00
Kabupaten Tuban	93,54	6,46	100,00

* Rumah tangga yang memiliki fasilitas tempat buang air besar dengan penggunaan sendiri atau bersama.

Tabel 5.5 Persentase Rumah Tangga menurut Karakteristik dan Sumber Air Utama yang Digunakan Rumah Tangga untuk Mandi/Cuci/dll, 2021

Karakteristik	Sumber Air Utama untuk Mandi/Cuci/dll						Jumlah
	Air kemasan/ Isi ulang	Leding	Sumur bor/ Pompa	Sumur/ Mata air terlindung	Sumur/ Mata air tidak terlindung	Lainnya*	
(1)	(2)	(3)	(4)	(5)	(6)	(7)	
Jenis Kelamin KRT							
Laki-laki	2,56	13,06	66,48	13,79	2,26	1,86	100,00
Perempuan	0,00	18,22	61,80	13,39	4,59	2,00	100,00
Kuintil Pengeluaran							
40 Persen Terbawah	1,34	10,12	68,64	16,89	1,42	1,60	100,00
40 Persen Tengah	2,94	12,50	66,36	13,02	3,31	1,87	100,00
20 Persen Teratas	2,23	21,70	60,52	10,09	3,13	2,32	100,00
Pendidikan Tertinggi KRT							
SD ke bawah	1,65	13,36	64,71	14,61	2,99	2,68	100,00
SMP ke atas	2,98	14,40	67,38	12,49	2,02	0,73	100,00
Kabupaten Tuban	2,20	13,79	65,81	13,73	2,59	1,88	100,00

*Lainnya termasuk air permukaan (sungai, danau, waduk, kolam, irigasi), air hujan, dll.

<https://tubankab.bps.go.id>

6

LAIN-LAIN



68,98 %

Penduduk Berusia 5 Tahun ke Atas Menggunakan Telepon Seluler (HP)/ Nirkabel atau Komputer (PC/ Desktop, Laptop/ Notebook, Tablet) di Kabupaten Tuban Selama Tiga Bulan Terakhir pada 2021

56,90 %

Penduduk Berusia 5 Tahun ke Atas Mengakses Internet (Termasuk Facebook, Twitter, Youtube, Instagram, Whatsapp, dll) di Kabupaten Tuban Selama Tiga Bulan Terakhir pada 2021

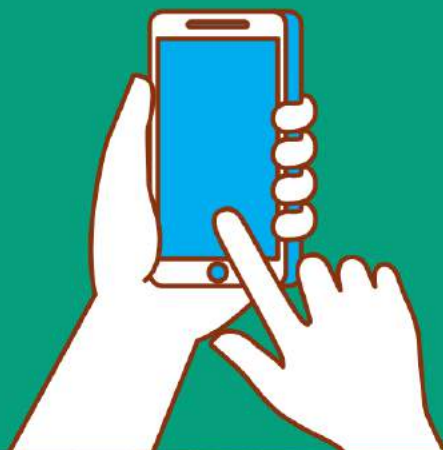

BAB VI LAIN – LAIN

PENJELASAN TEKNIS

1. **Telepon seluler (HP)** adalah perangkat telekomunikasi elektronik yang mempunyai kemampuan dasar yang sama dengan telepon tetap kabel, namun dapat dibawa ke mana-mana (*portable, mobile*) dan tidak perlu disambungkan dengan jaringan telekomunikasi kabel. Selain berfungsi sebagai telepon, telepon selular modern biasanya mendukung layanan tambahan seperti *Short Messages Services (SMS)*, *Multimedia Messages Service (MMS)*, *e-mail* dan akses Internet, aplikasi bisnis dan permainan, serta fotografi. Saat ini, Indonesia mempunyai dua sistem jaringan telepon bergerak seluler yaitu *Global System for Mobile Telecommunications (GSM)* dan *Code Division Multiple Access (CDMA)*.
2. **Komputer** mengacu pada komputer *desktop, laptop (portable)* atau *tablet* (atau komputer genggam yang serupa).
 - a. **Personal Computer (PC)/Desktop** adalah komputer yang biasanya tetap di satu tempat, biasanya pengguna ditempatkan di depannya, di belakang *keyboard*.
 - b. **Laptop (Portable)** adalah komputer yang cukup kecil untuk dibawa dan biasanya memungkinkan tugas yang sama sebagai komputer *desktop*, tetapi juga mencakup *notebook* dan *netbook* tetapi tidak termasuk *tablet* dan sejenisnya komputer genggam.
 - c. **Tablet (atau sejenisnya komputer genggam)** adalah komputer yang terintegrasi ke layar sentuh datar, yang dioperasikan dengan menyentuh layar daripada menggunakan *keyboard* fisik. Dalam hal ini tidak termasuk peralatan dengan beberapa kemampuan komputasi, seperti set TV pintar dan perangkat dengan telepon sebagai fungsi utama mereka, seperti *smartphone*. Tablet meskipun bisa digunakan untuk menelpon, tidak dimasukkan dalam kelompok telepon seluler karena fungsi utama tablet adalah sebagai komputer.
3. **Internet** adalah sebuah jaringan komputer publik di seluruh dunia. Internet menyediakan akses ke sejumlah layanan komunikasi termasuk *world wide web* dan membawa *e-mail*, berita, hiburan, dan *file* data.
4. **Bantuan Pangan Non Tunai (BPNT)** adalah bantuan sosial pangan dalam bentuk non tunai dari pemerintah yang diberikan kepada Keluarga Penerima Manfaat (KPM) setiap bulannya melalui mekanisme perbankan. KPM akan menerima kit bantuan non tunai berupa kupon elektronik (*e-voucher*) dari Bank Penyalur. Besaran Bantuan Pangan Non Tunai adalah Rp.110.000,- per KPM per bulan. Bantuan tersebut tidak dapat diambil tunai dan apabila bantuan tidak dibelanjakan di bulan tersebut, maka nilai bantuan tetap tersimpan dan

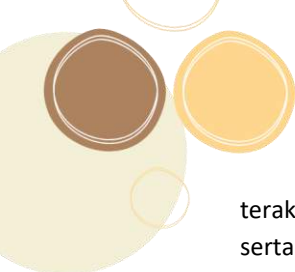

terakumulasi. KPM dapat menggunakan e- voucher tersebut untuk membeli beras serta bahan pangan lainnya seperti telur, sesuai jumlah dan kualitas yang diinginkan di e-waroeng.

5. **Program Sembako** adalah pengembangan dari program BPNT. Nilai dari Program Sembako sebesar Rp150.000,- per bulan. Kriteria pangan yang diperoleh adalah pangan bernutrisi dan bahan makanan yang sensitif dengan daya beli masyarakat. Jenis bahan pangan dalam program sembako yaitu sumber karbohidrat, seperti beras (dapat diganti jagung/sagu/ubi) dan sumber protein, seperti telur, daging/ayam/ikan, kacang-kacangan (misal tempe tahu). Komoditas bahan pangan sembako mengakomodir ketersediaan pangan lokal. KPM diberikan kebebasan untuk memilih bahan pangan tersebut.
6. **Program Indonesia Pintar (PIP)** melalui Kartu Indonesia Pintar (KIP) adalah pemberian bantuan tunai, perluasan akses, dan kesempatan belajar dari pemerintah yang diberikan kepada peserta didik dan mahasiswa yang berasal dari keluarga miskin atau rentan miskin untuk membiayai pendidikan.
PIP terbagi menjadi dua yakni:
 - a. Program Indonesia Pintar Pendidikan Dasar dan Pendidikan Menengah (PIP Dikdasmen) adalah Program Indonesia Pintar yang diperuntukkan bagi anak berusia 6 (enam) tahun sampai dengan 21 (dua puluh satu) tahun untuk mendapatkan layanan pendidikan sampai dengan tamat satuan pendidikan dasar dan menengah.
 - b. Program Indonesia Pintar Pendidikan Tinggi (PIP Pendidikan Tinggi) adalah Program Indonesia Pintar yang diperuntukkan bagi Mahasiswa yang diterima di Perguruan Tinggi.
7. **Kartu Perlindungan Sosial (KPS)/Kartu Keluarga Sejahtera (KKS)** adalah adalah kartu yang diterbitkan oleh pemerintah dalam rangka pelaksanaan Program Percepatan dan Perluasan Perlindungan Sosial (P4S) dan BLSM di tahun 2013.
8. **Program Keluarga Harapan (PKH)** merupakan upaya memberi perlindungan sosial bagi Keluarga Miskin (KM). Sasaran Program Keluarga Harapan (PKH) adalah Keluarga Miskin (KM) berdasarkan Basis Data Terpadu. Peserta PKH harus terdaftar dan hadir pada fasilitas kesehatan dan pendidikan terdekat. Kewajiban peserta PKH di bidang kesehatan meliputi pemeriksaan kandungan bagi ibu hamil, pemberian asupan gizi dan imunisasi serta timbang badan anak balita dan anak prasekolah. Sementara itu, kewajiban di bidang pendidikan adalah mendaftarkan dan memastikan kehadiran anggota keluarga PKH ke satuan pendidikan sesuai jenjang sekolah dasar dan menengah. Khusus anggota keluarga peserta PKH penyandang disabilitas, kewajibannya disesuaikan dengan kondisi disabilitasnya.

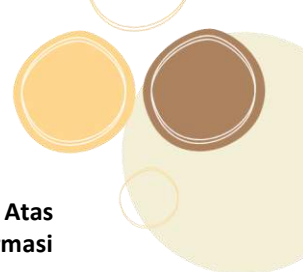

Tabel 6.1 Persentase Anggota Rumah Tangga Berusia 5 Tahun ke Atas menurut Karakteristik dan Penggunaan Teknologi Informasi selama Tiga Bulan Terakhir, 2021

Karakteristik	Menggunakan Telepon Seluler (HP)/ Nirkabel atau Komputer (PC/ Desktop, Laptop/ Notebook, Tablet)	Mengakses Internet (Termasuk Facebook, Twitter, Youtube, Instagram, Whatsapp, dll)
(1)	(2)	(3)
Jenis Kelamin KRT		
Laki-laki	69,47	57,12
Perempuan	64,31	54,82
Kuintil Pengeluaran		
40 Persen Terbawah	58,51	45,98
40 Persen Tengah	71,37	59,17
20 Persen Teratas	84,25	73,27
Pendidikan Tertinggi ART		
SD ke bawah	58,05	45,84
SMP ke atas	83,76	71,85
Kabupaten Tuban	68,98	56,90

Tabel 6.2 Persentase Rumah Tangga menurut Jenis Program Perlindungan Sosial yang Diterima , 2021

Jenis Program Perlindungan Sosial	Persentase Rumah Tangga yang Menerima
(1)	(2)
Bantuan Pangan (BPNT/Program Sembako)	24,98
Program Indonesia Pintar (PIP)	10,27
Kartu Perlindungan Sosial (KPS)/Kartu Keluarga Sejahtera (KKS)*	11,28
Program Keluarga Harapan (PKH)	12,80

*) Menerima KPS/KKS baik yang **dapat menunjukkan kartu** maupun **tidak dapat menunjukkan kartu**

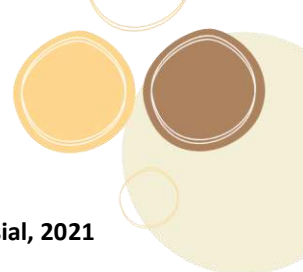

Tabel 6.3 Persentase Rumah Tangga menurut Jenis Jaminan Sosial, 2021

Jenis Jaminan Sosial	Persentase Rumah Tangga
(1)	(2)
Jaminan pensiun/hari tua*	6,11
Asuransi/PHK**	7,72

* Jaminan pensiun/hari tua terdiri dari: Jaminan pensiun dan Jaminan hari tua

** Asuransi/PHK terdiri dari: Asuransi kematian, Jaminan kecelakaan kerja, & Pesangon PHK

<https://tubankab.go.id>

Tabel 6.4 Persentase Rumah Tangga menurut Jenis Aset, 2021

Jenis Aset	Persentase Rumah Tangga
(1)	(2)
Aset Fasilitas Rumah Tangga*	60,13
Aset Transportasi**	85,25

*Aset Fasilitas Rumah Tangga terdiri dari: Lemari es/ kulkas, AC, Pemanas air, Televisi layar datar (minimal 30 inci), Tabung Gas, dan Telepon Rumah.

**Aset Transportasi terdiri dari: Sepeda motor, Perahu, Perahu motor, dan Mobil.S

7

KONSUMSI DAN PENGELUARAN



RP 999.885,-

Rata-Rata Pengeluaran per
Kapita Sebulan Penduduk
Kabupaten Tuban tahun 2021

RP 521.109,-

Rata-Rata Pengeluaran untuk **Makanan**
per Kapita Sebulan Penduduk Kabupaten
Tuban tahun 2021



RP 478.776,-

Rata-Rata Pengeluaran untuk **Bukan
Makanan** per Kapita Sebulan Penduduk
Kabupaten Tuban tahun 2021



BAB VII

KONSUMSI DAN PENGELUARAN

PENJELASAN TEKNIS

9. **Rata-rata pengeluaran per kapita** sebulan adalah biaya yang dikeluarkan untuk konsumsi semua anggota rumah tangga selama sebulan dibagi dengan banyaknya anggota rumah tangga. Pengeluaran untuk konsumsi makanan dihitung selama seminggu terakhir, sedangkan konsumsi bukan makanan dihitung sebulan dan setahun terakhir. Baik konsumsi makanan maupun bukan makanan selanjutnya dikonversikan ke dalam pengeluaran rata-rata sebulan. Angka konsumsi/pengeluaran rata-rata per kapita yang disajikan dalam publikasi ini diperoleh dari hasil bagi jumlah konsumsi seluruh rumah tangga (baik mengonsumsi makanan maupun tidak) terhadap jumlah penduduk.
10. **Konsumsi kalori dan protein** dihitung dengan mengalikan kuantitas setiap makanan yang dikonsumsi dengan nilai kandungan kalori dan protein setiap jenis makanan berdasarkan daftar konversi zat gizi.

Tabel 7.1 Rata-Rata Pengeluaran per Kapita Sebulan menurut Kelompok Komoditas dan Kelompok Pengeluaran (Rupiah), 2021

Kelompok Komoditas	Kelompok Pengeluaran			Total Rata-Rata Pengeluaran
	40 Persen Terbawah	40 Persen Tengah	20 Persen Teratas	
(1)	(2)	(3)	(4)	(5)
1. Padi-padian	57.389	59.283	64.581	59.586
2. Umbi-umbian	2.680	4.158	5.975	3.932
3. Ikan/udang/ cumi/kerang	22.252	48.083	68.402	41.840
4. Daging	10.258	23.438	43.698	22.231
5. Telur dan susu	11.832	19.895	44.346	21.567
6. Sayur-sayuran	35.969	54.320	66.314	49.397
7. Kacang-kacangan	9.653	14.549	17.985	13.283
8. Buah-buahan	10.997	27.070	55.113	26.265
9. Minyak dan kelapa	13.256	17.123	21.573	16.470
10. Bahan minuman	10.331	15.097	25.758	15.327
11. Bumbu-bumbuan	8.807	13.734	17.631	12.548
12. Konsumsi lainnya	5.432	9.177	13.354	8.518
13. Makanan dan minuman jadi	78.364	170.844	340.507	167.874
14. Rokok dan tembakau	29.600	73.685	104.557	62.270
Jumlah Makanan	306.820	550.454	889.793	521.109
15. Perumahan dan fasilitas rumah tangga	108.638	211.120	489.018	225.802
16. Aneka barang dan jasa	38.892	91.115	338.641	119.774
17. Pakaian, alas kaki, dan tutup kepala	8.909	20.178	53.327	22.311
18. Barang tahan lama	7.890	32.488	240.564	64.281
19. Pajak, pungutan, dan asuransi	13.648	28.269	78.885	32.557
20. Keperluan pesta dan upacara/kenduri	2.648	11.526	41.866	14.051
Jumlah Bukan Makanan	180.625	394.697	1.242.301	478.776
Rata-Rata Pengeluaran Kabupaten Tuban	487.444	945.151	2.132.094	999.885

Tabel 7.2 Rata-Rata Konsumsi Kalori per Kapita Sehari menurut Kelompok Komoditas Makanan dan Kelompok Pengeluaran (Kkal), 2021

Kelompok Komoditas Makanan	Kelompok Pengeluaran			Total Rata-Rata Konsumsi Kalori
	40 Persen Terbawah	40 Persen Tengah	20 Persen Teratas	
(1)	(2)	(3)	(4)	(5)
1. Padi-padian	814,63	824,52	758,34	807,34
2. Umbi-umbian	24,84	31,55	31,53	28,87
3. Ikan/udang/cumi/kerang	48,63	75,14	72,34	64,01
4. Daging	27,02	52,55	71,19	46,09
5. Telur dan susu	23,68	38,09	58,68	36,46
6. Sayur-sayuran	31,05	40,07	38,96	36,25
7. Kacang-kacangan	56,73	69,56	66,99	63,93
8. Buah-buahan	32,85	48,54	73,32	47,24
9. Minyak dan kelapa	237,00	290,40	319,30	274,88
10. Bahan minuman	69,60	91,58	100,51	84,60
11. Bumbu-bumbuan	17,27	24,34	21,60	20,97
12. Konsumsi lainnya	33,98	44,52	56,36	42,68
13. Makanan dan minuman jadi	434,14	620,55	822,99	586,66
14. Rokok dan tembakau	0,00	0,00	0,00	0,00
Rata-Rata Konsumsi Kabupaten Tuban	1.851,41	2.251,41	2.492,10	2.139,96

Tabel 7.3 Rata-Rata Konsumsi Protein per Kapita Sehari menurut Kelompok Komoditas Makanan dan Kelompok Pengeluaran (Gram), 2021

Kelompok Komoditas Makanan	Kelompok Pengeluaran			Total Rata-Rata Konsumsi Protein
	40 Persen Terbawah	40 Persen Tengah	20 Persen Teratas	
(1)	(2)	(3)	(4)	(5)
1. Padi-padian	19,16	19,41	17,87	19,00
2. Umbi-umbian	0,23	0,28	0,31	0,27
3. Ikan/udang/ cumi/kerang	7,95	12,29	11,99	10,50
4. Daging	1,80	3,51	4,89	3,11
5. Telur dan susu	1,65	2,56	3,68	2,42
6. Sayur-sayuran	1,85	2,37	2,27	2,14
7. Kacang-kacangan	5,69	6,88	6,55	6,34
8. Buah-buahan	0,29	0,47	0,72	0,45
9. Minyak dan kelapa	0,15	0,22	0,26	0,20
10. Bahan minuman	0,62	0,83	0,94	0,77
11. Bumbu-bumbuan	0,63	0,91	0,81	0,78
12. Konsumsi lainnya	0,63	0,83	1,03	0,79
13. Makanan dan minuman jadi	11,30	17,61	27,60	17,09
14. Rokok dan tembakau	0,00	0,00	0,00	0,00
Rata-Rata Konsumsi Kabupaten Tuban	51,96	68,17	78,92	63,86

8

CAPAIAN PENDIDIKAN KABUPATEN TUBAN



Rata-rata Lama Sekolah (RLS)
Kabupaten Tuban Tahun 2021

7,18 Tahun

Harapan Lama Sekolah (HLS)
Kabupaten Tuban Tahun 2021

12,22 Tahun





BAB VIII

CAPAIAN PENDIDIKAN KABUPATEN TUBAN

Pendidikan berkualitas untuk semua (SDG-4) merupakan salah satu dari 17 tujuan pembangunan berkelanjutan (SDGs). Dalam SDGs, pendidikan mutlak merupakan hak asasi manusia yang mendasar. Tujuan-tujuan SDGs lain seperti meniadakan kemiskinan, meniadakan kelaparan, memberdayakan anak perempuan, memerangi perubahan iklim, memerangi ketimpangan, dan mengakhiri kemiskinan ekstrem, hanya bisa dilakukan jika pendidikan masyarakat maju. Oleh karena itu, pendidikan bisa dianggap sebagai *tools/alat* yang dengannya manusia berusaha untuk memenuhi kebutuhannya dan mencapai tujuan yang diinginkan.

Hal tersebut selaras dengan salah satu tujuan nasional Indonesia, yaitu mencerdaskan kehidupan bangsa. Sebegitu pentingnya tujuan tersebut sehingga dimasukkan dalam Pembukaan Undang-Undang Dasar Negara Republik Indonesia Tahun 1945. Tidak hanya itu, untuk mendukung tercapainya tujuan tersebut, dalam UUD 45 Pasal 31 ayat 1 ditekankan kembali mengenai hak setiap warga negara dalam memperoleh pendidikan. Dasar hukum terkait pendidikan itu pun diuraikan kembali secara rinci dalam Undang-Undang Nomor 20 tahun 2003 tentang Sistem Pendidikan Nasional untuk menjamin setiap warga mendapatkan pendidikan dengan sarana dan prasarana yang layak agar proses belajar mengajar dapat diikuti dengan nyaman tanpa ada kendala.

Hasil dan Capaian Proses Pendidikan

Arah kebijakan dan strategi pendidikan dan kebudayaan dalam kurun waktu 2020-2024 adalah untuk mendukung pencapaian 9 Agenda Prioritas Pembangunan. Hal ini diwujudkan melalui kebijakan Merdeka Belajar yang masih dilanjutkan hingga tahun 2021 ini. Kebijakan tersebut bercita-cita menciptakan pendidikan yang bermutu tinggi untuk semua rakyat Indonesia yang dicirikan dengan angka partisipasi yang tinggi pada setiap jenjang pendidikan, hasil pembelajaran berkualitas, serta mutu pendidikan yang merata baik secara geografis maupun status sosial ekonomi.

Beberapa indikator yang berkaitan dengan pembangunan pendidikan, diantaranya Angka Melek Huruf (AMH), tingkat pendidikan tertinggi yang ditamatkan, rata-rata lama sekolah, dan harapan lama sekolah.

8.2.1 Angka Melek Huruf (AMH)

Membaca dan menulis merupakan kemampuan dasar untuk memperluas akses informasi, dengan kemampuan tersebut seseorang dapat menambah pengetahuan dan keterampilannya dan berujung pada peningkatan kualitas hidup diri, keluarga bahkan negaranya di berbagai bidang kehidupan. Indikator yang digunakan untuk melihat kemampuan penduduk dalam membaca dan menulis adalah Angka Melek Huruf (AMH). Sejak 10 tahun terakhir, AMH digunakan sebagai ukuran efektifnya sistem pendidikan dasar. Indikator ini juga kerap dilihat sebagai proksi untuk mengukur kemajuan pembangunan sosial dan ekonomi (BAPPENAS, 2020).

UNESCO menjelaskan bahwa kemampuan literasi merupakan hak setiap orang dan merupakan dasar untuk belajar sepanjang hayat. Kemampuan literasi dapat memberdayakan dan meningkatkan kualitas individu, keluarga, masyarakat. Karena sifatnya yang "Multiple Effect" atau dapat memberikan efek untuk ranah yang sangat luas, kemampuan literasi membantu memberantas kemiskinan, mengurangi angka kematian anak, pertumbuhan penduduk, dan menjamin pembangunan berkelanjutan, dan terwujudnya perdamaian.

Gambar 1. Angka Melek Huruf Penduduk 15 Tahun ke Menurut Kelompok Umur di Kabupaten Tuban, 2019-2021 (Persen)

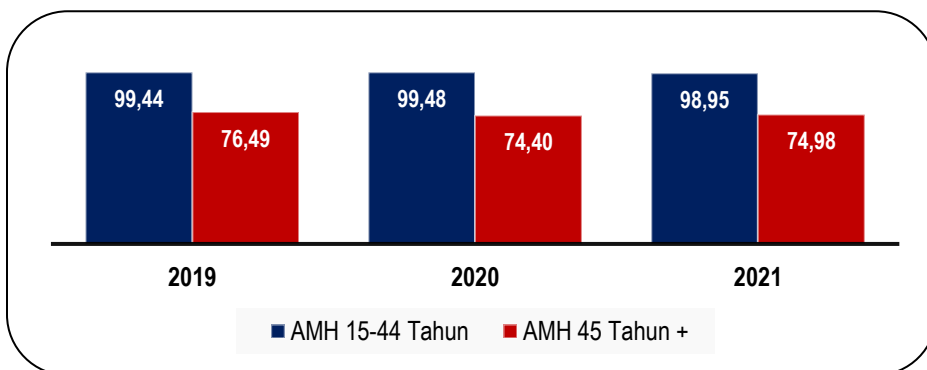

Sumber: BPS, Susenas Maret 2021

Pada Gambar 1 dapat dilihat bahwa pada 2021 AMH penduduk usia 15-44 tahun mengalami penurunan jika dibandingkan dengan tahun 2020, sedangkan AMH penduduk 45 tahun ke atas mengalami peningkatan pada 2021 dibanding dengan tahun 2020. selama periode 2019-2021, AMH penduduk usia 45 tahun ke atas lebih rendah dibandingkan AMH penduduk usia 15-44 tahun. Hal ini disebabkan karena pada kelompok umur 45 tahun keatas juga mencakup penduduk lanjut usia yang kemampuan keaksaraannya kurang atau banyak yang sudah lupa. Selain itu, program keaksaraan fungsional juga hanya dikhususkan bagi penduduk usia 15-59 tahun (BPS, 2021).

Gambar 2. Angka Melek Huruf Penduduk Miskin Dan Tidak Miskin Menurut Golongan Umur di Kabupaten Tuban, 2021 (Persen)

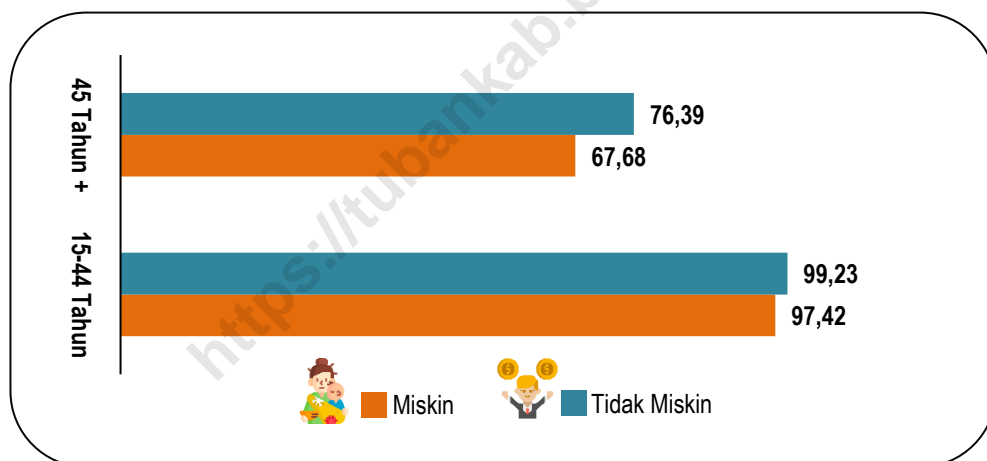

Sumber: BPS, Susenas Maret 2021

Pada 2021, menurut status ekonomi penduduk di Kabupaten Tuban, capaian AMH penduduk berstatus tidak miskin lebih tinggi dibandingkan penduduk berstatus miskin pada kedua golongan umur. Bahkan untuk golongan umur 45 tahun ke atas, terdapat perbedaan AMH yang cukup tinggi, yaitu untuk AMH penduduk 45 tahun ke atas berstatus tidak miskin adalah 76,39 persen, sedangkan AMH penduduk 45 tahun ke atas berstatus miskin adalah 67,68 persen. Hal tersebut perlu mendapatkan perhatian khusus dalam upaya meningkatkan capaian AMH supaya dapat mewujudkan prinsip SDGs yaitu *“leave no one behind”*. Adanya peningkatan kemampuan literasi penduduk akan memberikan *multiplier effect* dalam pembangunan karena berdampak

pada pemberdayaan dan peningkatan kualitas hidup masyarakat yang pada akhirnya berdampak pula pada partisipasi penduduk dalam ketenagakerjaan, penurunan tingkat kemiskinan, dan lain-lain (UNESCO, 2013).

8.2.2 Tingkat Pendidikan Tertinggi Yang Ditamatkan

Tingkat pendidikan tertinggi yang ditamatkan penduduk Kabupaten Tuban usia 15 tahun ke atas pada 2021 yang ditandai dengan kepemilikan ijazah, didominasi oleh tingkat sekolah dasar. Dari 100 penduduk berusia 15 tahun keatas, terdapat sekitar 30 orang yang hanya menamatkan SD/ sederajat.

Gambar 3. Persentase Penduduk Berumur 15 Tahun ke Atas menurut Ijazah Tertinggi yang Dimiliki di Kabupaten Tuban, 2021

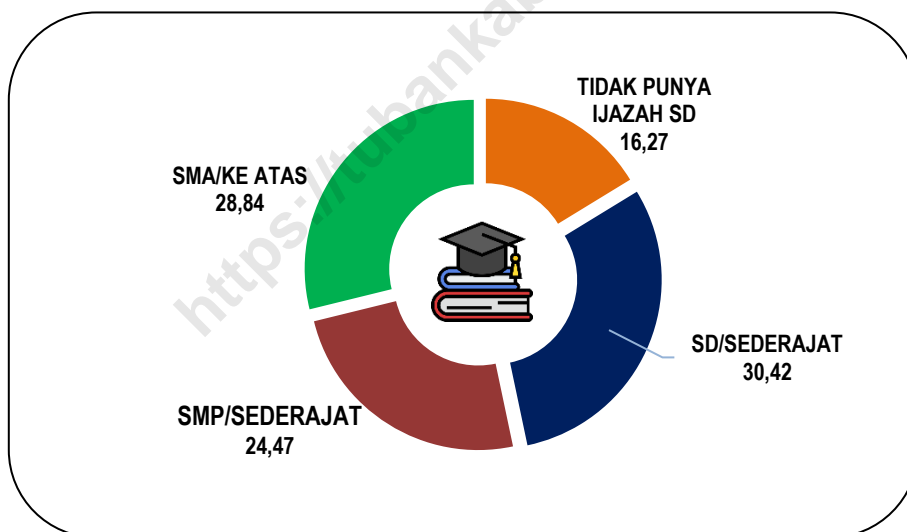

Sumber: BPS, Susenas Maret 2021

8.2.3 Rata-Rata Lama Sekolah (RLS)

Jumlah tahun yang digunakan oleh penduduk dalam menjalani Pendidikan formal didefinisikan sebagai Rata-rata Lama Sekolah (RLS). Indikator RLS dapat digunakan untuk mengetahui tingkat pendidikan masyarakat dalam suatu wilayah, semakin tinggi angka RLS maka semakin tinggi jenjang Pendidikan yang ditamatkan.

Untuk menghitung Rata-rata Lama Sekolah dibutuhkan informasi: (1) Partisipasi sekolah; (2) Jenjang dan jenis pendidikan yang pernah/sedang diduduki; (3) Ijazah tertinggi yang dimiliki; dan (4) Tingkat/kelas tertinggi yang pernah/sedang diduduki.

Gambar 4. Rata-rata Lama Sekolah (RLS) Kabupaten Tuban, 2017-2021 (Tahun)

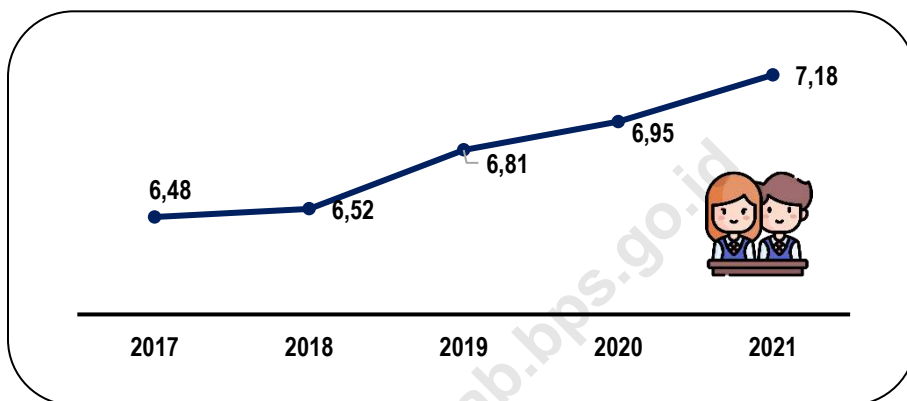

Sumber: BPS, Susenas Maret 2021

Gambar 4 memperlihatkan bahwa selama periode 2017-2021, rata-rata lama sekolah di Kabupaten Tuban menunjukkan tren positif dan selalu mengalami kenaikan setiap tahun. Pada 2021, bahkan angkanya sudah menyentuh 7,18 tahun. RLS Kabupaten Tuban sebesar 7,18 tahun, artinya penduduk Kabupaten Tuban usia 25 tahun keatas rata-rata telah menempuh pendidikan formal selama 7,18 tahun atau sampai jenjang kelas 7 Sekolah Menengah Pertama.

8.2.4 Harapan Lama Sekolah (HLS)

Harapan lama sekolah didefinisikan sebagai lamanya sekolah (dalam tahun) yang diharapkan akan dirasakan oleh anak pada umur tertentu di masa mendatang. Harapan lama sekolah dihitung untuk penduduk berusia 7 tahun ke atas. Indikator ini dapat digunakan untuk mengetahui kondisi pembangunan sistem pendidikan di berbagai jenjang yang ditunjukkan dalam bentuk lamanya pendidikan (dalam tahun) yang diharapkan dapat dicapai oleh setiap anak.

Gambar 5. Harapan Lama Sekolah (HLS) Kabupaten Tuban, 2017-2021 (Tahun)

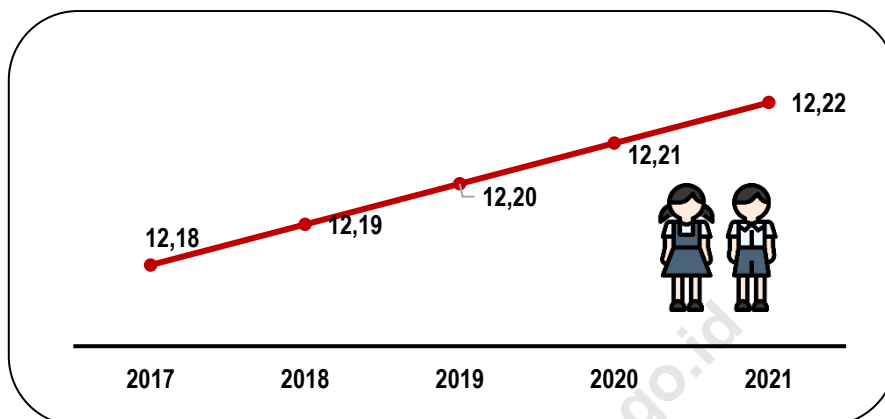

Sumber: BPS, Susenas Maret 2021

Sama seperti rata-rata lama sekolah, gambar 5 menunjukkan bahwa harapan lama sekolah (HLS) Kabupaten Tuban selama periode 2017-2021 juga mengalami kenaikan. Pada 2021, HLS Kabupaten Tuban sebesar 12,22 tahun. Angka HLS ini memiliki makna bahwa penduduk Kabupaten Tuban yang berusia 7 tahun pada 2021 memiliki harapan bersekolah selama 12,22 tahun atau sampai pada lulus jenjang Sekolah Menengah Atas.

Partisipasi Sekolah

Partisipasi sekolah diukur melalui tiga indikator, yakni Angka Partisipasi Sekolah (APS), Angka Partisipasi Kasar (APK), dan Angka Partisipasi Murni (APM). Masing-masing indikator memiliki esensi berbeda. APS menitikberatkan pada partisipasi anak usia sekolah, sedangkan APK dan APM memberikan fokus cakupan partisipasi sekolah dari sudut pandang jenjang pendidikan. Meskipun jenjang pendidikan formal di Indonesia dimulai dari sekolah dasar, pemerintah melalui Peraturan Presiden Nomor 60 tahun 2013 tentang Pengembangan Anak Usia Dini Holistik-Integratif mendorong terwujudnya pendidikan prasekolah. Oleh karena itu, dalam bab ini juga turut dibahas gambaran partisipasi anak usia dini dalam kegiatan pendidikan prasekolah.

8.2.1 Angka Partisipasi Sekolah (APS)

Angka Partisipasi Sekolah (APS) merupakan indikator yang menggambarkan seberapa besar kesempatan individu memperoleh pendidikan. APS dibedakan menurut kelompok umur yang bersesuaian dengan jenjang pendidikan. Indikator ini tidak mempertimbangkan jenjang pendidikan yang sedang ditempuh individu. Kegunaan APS yaitu untuk mengetahui seberapa banyak penduduk yang memanfaatkan fasilitas pendidikan dan merupakan ukuran daya serap lembaga pendidikan terhadap penduduk usia sekolah. Semakin tinggi Angka Partisipasi Sekolah semakin besar jumlah penduduk yang berkesempatan mengenyam pendidikan.

Gambar 6. Angka Partisipasi Sekolah (APS) Menurut Jenis Kelamin di Kabupaten Tuban, 2021 (Persen)

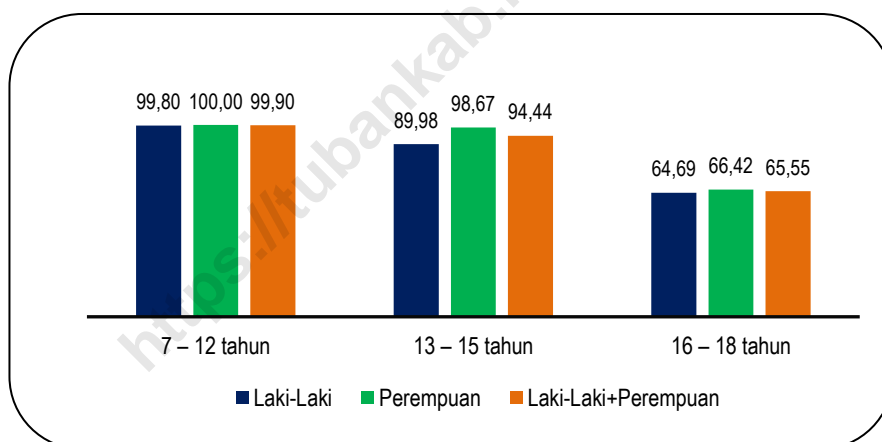

Sumber: BPS, Susenas Maret 2021

APS Kabupaten Tuban untuk penduduk usia 7-12 tahun sebesar 99,90 persen, artinya sebanyak 99,90 persen penduduk usia 7-12 tahun di Tuban sedang bersekolah. Sisanya sebesar 0,10 persen sedang tidak bersekolah. Sementara itu, APS Kabupaten Tuban untuk penduduk usia 13-15 tahun sebesar 94,44 persen, artinya sebanyak 94,44 persen penduduk usia 13-15 tahun di Tuban sedang bersekolah. Sisanya sebesar 5,56 persen sedang tidak bersekolah. Sedangkan, APS Kabupaten Tuban untuk penduduk usia 16-18 tahun sebesar 65,55 persen, artinya sebanyak 65,55 persen penduduk usia 16-18 tahun di Tuban sedang bersekolah. Sisanya sebesar 34,45 persen sedang tidak bersekolah. Semakin tinggi kelompok usia, nilai APS semakin menurun. Penurunan

cukup besar terjadi pada kelompok usia 16-18 tahun. Hal ini diduga terjadi karena berbagai alasan diantaranya pada kelompok usia tersebut sebagian penduduk memilih untuk tidak bersekolah untuk bekerja atau menikah, atau memang karena ada keterbatasan biaya dan lain sebagainya.

Disisi lain, berdasarkan jenis kelamin, APS penduduk perempuan pada setiap kategori usia masih lebih tinggi dibandingkan APS penduduk laki-laki. Hal ini karena laki-laki pada umumnya memiliki tanggungjawab untuk membantu kehidupan financial keluarganya, sehingga partisipasi sekolahnya lebih rendah dibandingkan perempuan.

8.2.2 Angka Partisipasi Kasar (APK)

Angka Partisipasi Kasar (APK) bertujuan untuk melihat tingkat partisipasi sekolah berdasarkan jenjang pendidikan. Indikator ini menunjukkan seberapa besar kapasitas sistem pendidikan di suatu negara untuk menampung peserta didik dari kelompok usia tertentu (UNESCO, 2009). Nilai APK dapat melebihi 100 persen karena adanya peserta didik di atas dan di bawah umur sebagai indikasi terlalu dini/terlambat mendaftar sekolah dan pengulangan kelas. APK yang tinggi menunjukkan tingginya tingkat partisipasi sekolah, tanpa memperhatikan ketepatan usia sekolah pada jenjang pendidikannya.

Gambar 7. Angka Partisipasi Kasar (APK) Menurut Jenis Kelamin di Kabupaten Tuban, 2021 (Persen)

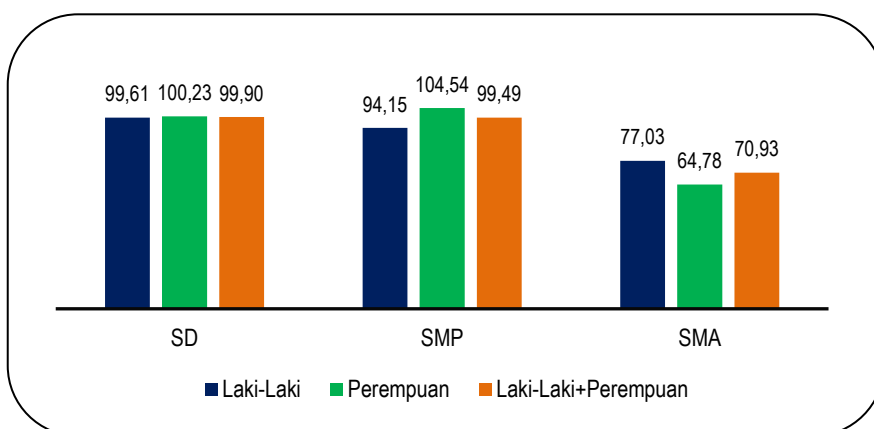

Sumber: BPS, Susenas Maret 2021



Gambar 7 menunjukkan bahwa pada 2021, APK SD Kabupaten Tuban sebesar 99,90 persen, artinya persentase penduduk berusia 7-12 tahun di Kabupaten Tuban yang bersekolah di tingkat SD sekitar 99,90 persen. Sedangkan APK SMP Kabupaten Tuban sebesar 99,49 persen, artinya persentase penduduk berusia 13-15 tahun di Kabupaten Tuban yang bersekolah di tingkat SMP sekitar 99,49 persen. Sementara itu, APK SMA Kabupaten Tuban sebesar 70,93 persen, artinya persentase penduduk berusia 16-18 tahun di Kabupaten Tuban yang bersekolah di tingkat SMP sekitar 70,93 persen.

Ditinjau berdasarkan jenis kelamin, APK SD dan SMP untuk penduduk perempuan di Kabupaten Tuban lebih tinggi dibandingkan dengan APK SD dan SMP penduduk laki-laki pada 2021. Namun, untuk APK SMA penduduk perempuan, menunjukkan nilai yang lebih rendah dibandingkan dengan APK SMA penduduk laki-laki.

8.2.3 Angka Partisipasi Murni (APM)

Angka Partisipasi Murni (APM) bertujuan untuk mengukur sejauh mana cakupan jenjang pendidikan tertentu bagi individu kelompok usia sekolah yang bersesuaian dengan jenjang pendidikan tersebut. APM mengindikasikan partisipasi sekolah yang tepat waktu, yaitu jenjang SD/Sederajat (7-12 tahun), SMP/Sederajat (13-15 tahun), dan SM/Sederajat (16-18 tahun). Untuk jenjang pendidikan tinggi, indikator APM kurang tepat digunakan karena besarnya variasi durasi program pendidikan (UNESCO, 2009).

Gambar 8 menunjukkan bahwa semakin tinggi tingkat Pendidikan, nilai APM semakin rendah. Pada 2021, APM SD Kabupaten Tuban sebesar 99,31 persen, artinya sekitar 99,31 persen penduduk di Kabupaten Tuban yang berusia 7-12 tahun bersekolah tepat waktu di jenjang SD/ sederajat. Sedangkan APM SMP Kabupaten Tuban sebesar 82,01 persen, artinya sekitar 82,01 persen penduduk di Kabupaten Tuban yang berusia 13-15 tahun bersekolah tepat waktu di jenjang SMP/ sederajat. APM SD Kabupaten Tuban sebesar 56,31 persen, artinya sekitar 56,31 persen penduduk di Kabupaten Tuban yang berusia 16-18 tahun bersekolah tepat waktu di jenjang SMA/ sederajat.

Sama halnya dengan trend yang ada pada APK, ditinjau berdasarkan jenis kelamin, APM SD dan SMP untuk penduduk perempuan di Kabupaten Tuban lebih tinggi dibandingkan dengan APM SD dan SMP penduduk laki-laki pada 2021. Sedangkan, untuk APM SMA penduduk perempuan, menunjukkan nilai yang lebih rendah dibandingkan dengan APM SMA penduduk laki-laki.

Gambar 8. Angka Partisipasi Murni (APM) Menurut Jenis Kelamin di Kabupaten Tuban, 2021 (Persen)

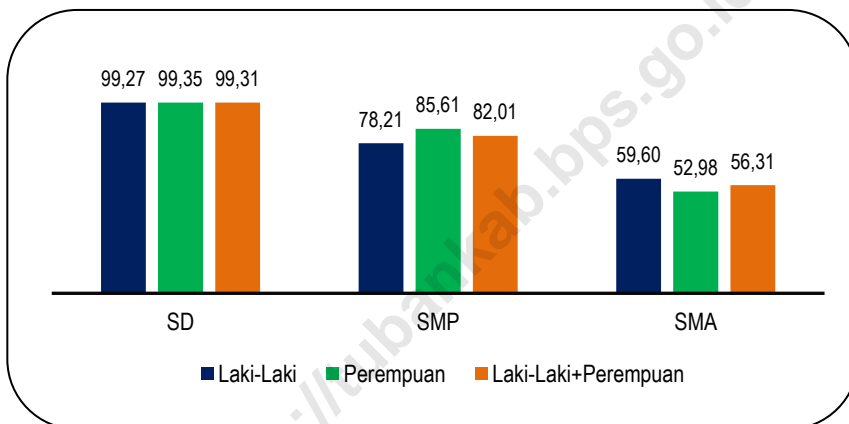

Sumber: BPS, Susenas Maret 2021

Secara umum, APM akan selalu lebih rendah dari APK karena APK memperhitungkan jumlah penduduk di luar usia sekolah pada jenjang pendidikan yang bersangkutan. Selisih keduanya merupakan kejadian terlalu dini/terlambat mendaftarkan dan pengulangan kelas di jenjang pendidikan tertentu (UNESCO, 2009). Semakin tinggi jenjang pendidikan, semakin besar nilai beda APK dan APM. Artinya, partisipasi sekolah pada jenjang pendidikan dasar lebih cenderung tepat waktu dibandingkan jenjang pendidikan menengah.

**Gambar 9. APK dan APM Menurut Jenjang Pendidikan
di Kabupaten Tuban, 2021 (Persen)**

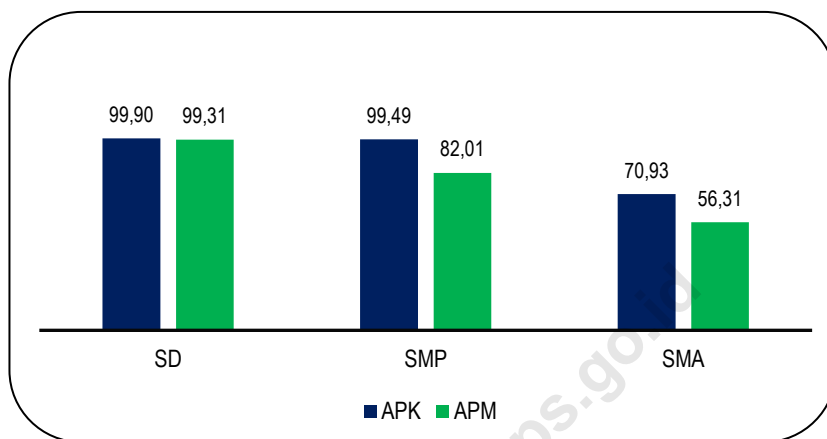

Sumber: BPS, Susenas Maret 2021



DAFTAR PUSTAKA



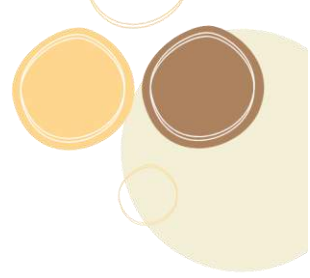

Daftar Pustaka

- Badan Pusat Statistik Kabupaten Tuban. 2017. *Statistik Kesejahteraan Rakyat Kabupaten Tuban 2017*. Tuban: CV Star Gemilang.
- Badan Pusat Statistik. 2020. *Indikator Tujuan Pembangunan Berkelanjutan (TPB) Indonesia 2020*. Jakarta: Badan Pusat Statistik.
- Badan Pusat Statistik Provinsi Jawa Timur. 2020. *Statistik Pendidikan Provinsi Jawa Timur 2020*. Surabaya: Badan Pusat Statistik.
- SDGS Center. 2020, 5 Juni. Pencapaian Agenda Pendidikan Berkualitas Untuk Semua (SDG-4) Di Tengah Disrupsi Pandemi Covid-19. Diakses pada 15 Desember 2021 dari <http://sdgcenter.unpad.ac.id/pencapaian-agenda-pendidikan-berkualitas-untuk-semua-sdg-4-di-tengah-disrupsi-pandemi-covid-19/>.
- Badan Pusat Statistik Kabupaten Tuban. 2021. *Statistik Kesejahteraan Rakyat Kabupaten Tuban 2021*. Tuban: CV Star Gemilang.
- Badan Pusat Statistik Kabupaten Tuban. 2021. *Kabupaten Tuban Dalam Angka 2021*. Tuban: CV Azka Putra Pratama.
- Badan Pusat Statistik. 2021. *Statistik Pendidikan 2021*. Jakarta: Badan Pusat Statistik.
- Badan Pusat Statistik. 2021. *Statistik Kesejahteraan Rakyat 2021*. Jakarta: Badan Pusat Statistik.
- Badan Pusat Statistik Kabupaten Tuban. 2021. Berita Resmi Statistik BPS Kabupaten Tuban No. 02/11/23/Th.XXI 25 November 2021 "Indeks Pembangunan Manusia (IPM) Kabupaten Tuban Tahun 2021". Diakses pada 15 Desember 2021 dari [Badan Pusat Statistik Kabupaten Tuban \(bps.go.id\)](https://bps.go.id).



LAMPIRAN 1

ESTIMASI SAMPLING ERROR

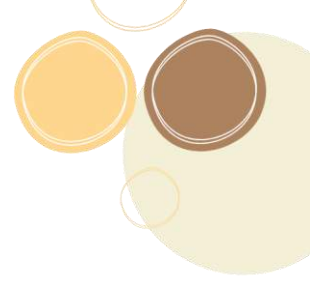

Tabel 1. **RSE Persentase Penduduk menurut Kelompok Umur (10 Tahunan) dan Jenis Kelamin, 2021**

Kelompok Umur	Jenis Kelamin		
	Laki-laki	Perempuan	Laki-laki + Perempuan
(1)	(2)	(3)	(4)
0 - 9	6,83	7,27	4,98
10 -19	6,73	6,88	4,81
20 -29	6,45	7,09	4,79
30 - 39	6,82	6,50	4,71
40 - 49	6,23	6,23	4,40
50 - 59	6,79	6,63	4,74
60 +	7,08	6,49	4,79
Kabupaten Tuban	0,00	0,00	0,00

Tabel 2.2 RSE Persentase Penduduk menurut Karakteristik dan Kelompok Umur, 2021

Karakteristik	Kelompok Umur		
	0-14	15-64	65+
(1)	(2)	(3)	(4)
Jenis Kelamin			
Laki-laki	5,31	1,72	9,40
Perempuan	5,62	1,83	8,44
Kelompok Pengeluaran			
40 Persen Terbawah	5,67	2,28	8,42
40 Persen Tengah	6,19	1,88	10,88
20 Persen Teratas	9,91	2,28	18,43
Kabupaten Tuban	3,86	1,26	6,30

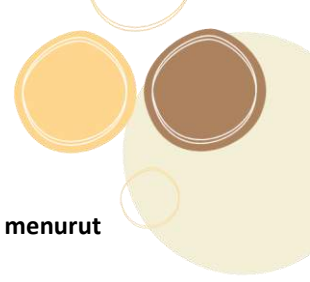

Tabel 2.3 RSE Persentase Penduduk Berumur 10 Tahun ke Atas menurut Karakteristik dan Status Perkawinan, 2021

Karakteristik	Status Perkawinan		
	Belum Kawin	Kawin	Cerai*
(1)	(2)	(3)	(4)
Jenis Kelamin			
Laki-laki	4,29	2,23	13,76
Perempuan	5,89	2,24	6,68
Kelompok Pengeluaran			
40 Persen Terbawah	5,67	2,46	10,26
40 Persen Tengah	5,60	2,41	9,89
20 Persen Teratas	7,41	3,89	12,07
Pendidikan Tertinggi			
SD ke bawah	5,45	2,33	6,47
SMP ke atas	4,56	2,13	15,32
Kabupaten Tuban	3,51	1,58	6,14

*) Termasuk cerai hidup dan cerai mati

Tabel 2.4

RSE Persentase Penduduk Berumur 15-49 Tahun menurut Karakteristik dan Status Perkawinan, 2021

Karakteristik	Status Perkawinan		
	Belum Kawin	Kawin	Cerai*
(1)	(2)	(3)	(4)
Jenis Kelamin			
Laki-laki	4,85	3,10	25,24
Perempuan	7,55	2,26	18,19
Kelompok Pengeluaran			
40 Persen Terbawah	7,04	2,98	25,02
40 Persen Tengah	6,70	2,78	26,37
20 Persen Teratas	8,10	4,70	25,38
Pendidikan Tertinggi			
SD ke bawah	10,94	2,84	19,82
SMP ke atas	4,45	2,42	21,88
Kabupaten Tuban	4,17	1,88	14,80

*) Termasuk cerai hidup dan cerai mati

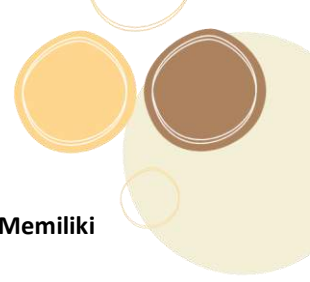

Tabel 2.5 RSE Persentase Penduduk Berumur 0-17 Tahun yang Memiliki Akta Kelahiran menurut Karakteristik, 2021

Karakteristik	Memiliki Akta Kelahiran
(1)	(2)
Jenis Kelamin	
Laki-laki	1,82
Perempuan	2,09
Kelompok Pengeluaran	
40 Persen Terbawah	2,61
40 Persen Tengah	1,71
20 Persen Teratas	2,70
Pendidikan Tertinggi KRT	
SD ke bawah	2,18
SMP ke atas	1,72
Kabupaten Tuban	1,38

Tabel 2.6

RSE Persentase Penduduk yang Memiliki Nomor Induk Kependudukan (NIK) menurut Karakteristik dan Kelompok Umur, 2021

Karakteristik	Kelompok Umur	
	5 Tahun ke Atas	17 Tahun ke Atas
(1)	(2)	(3)
Jenis Kelamin		
Laki-laki	0,11	0,00
Perempuan	0,18	0,20
Kelompok Pengeluaran		
40 Persen Terbawah	0,20	0,19
40 Persen Tengah	0,06	0,00
20 Persen Teratas	0,31	0,34
Pendidikan Tertinggi KRT		
SD ke bawah	0,18	0,18
SMP ke atas	0,06	0,00
Kabupaten Tuban	0,10	0,10

Tabel 3.1 RSE Persentase Penduduk 15 Tahun ke Atas menurut Karakteristik dan Kemampuan Membaca dan Menulis, 2021

Karakteristik	Huruf Latin	Huruf Lainnya*
(1)	(2)	(3)
Jenis Kelamin		
Laki-laki	0,91	2,25
Perempuan	1,36	2,50
Kelompok Pengeluaran		
40 Persen Terbawah	1,54	2,92
40 Persen Tengah	1,23	2,61
20 Persen Teratas	1,33	3,23
Kabupaten Tuban	0,82	1,68

* Huruf lainnya yaitu selain huruf latin.

Tabel 3.2 Persentase Penduduk Berumur 5 Tahun ke Atas menurut Karakteristik dan Status Pendidikan, 2021

Karakteristik	Tidak/ belum pernah bersekolah	Masih Bersekolah			Tidak bersekolah lagi
		SD/ sederajat	SMP/ sederajat	SMA/ ke atas	
(1)	(2)	(3)	(4)	(5)	(6)
Jenis Kelamin					
Laki-laki	10,78	8,30	15,34	12,60	1,55
Perempuan	8,32	9,39	14,31	12,40	1,78
Kelompok Pengeluaran					
40 Persen Terbawah	9,47	9,80	16,36	17,98	1,92
40 Persen Tengah	10,57	9,74	16,45	14,03	1,81
20 Persen Teratas	19,08	14,37	24,23	14,43	2,63
Kabupaten Tuban	6,63	6,23	10,46	8,84	1,18

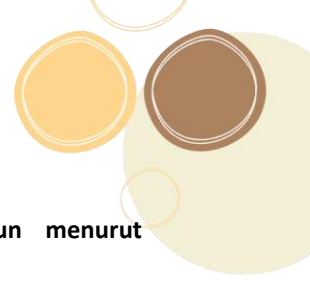

Tabel 3.3 RSE Persentase Penduduk Berumur 7-24 Tahun menurut Karakteristik dan Status Pendidikan, 2021

Karakteristik	Tidak/ belum pernah bersekolah	Masih Bersekolah			Tidak bersekolah lagi
		SD/ sederajat	SMP/ sederajat	SMA/ ke atas	
(1)	(2)	(3)	(4)	(5)	(6)
Jenis Kelamin					
Laki-laki	64,92	7,09	16,28	11,87	6,82
Perempuan	0,00	8,10	14,11	11,51	7,78
Kelompok Pengeluaran					
40 Persen Terbawah	64,88	8,21	16,48	17,27	8,00
40 Persen Tengah	0,00	8,25	16,62	13,03	8,42
20 Persen Teratas	0,00	13,05	25,70	13,07	11,11
Kabupaten Tuban	65,00	5,35	10,66	8,27	5,15

Tabel 3.4

RSE Angka Partisipasi Sekolah (APS), Angka Partisipasi Murni (APM), Angka Partisipasi Kasar (APK) Formal dan Nonformal Penduduk menurut Karakteristik dan Jenis Kelamin, 2021

Karakteristik	Laki-laki	Perempuan	Laki-Laki + Perempuan
(1)	(2)	(3)	(4)
APS			
7 – 12 tahun	0,20	0,00	0,10
13 – 15 tahun	5,46	1,35	2,69
16 – 18 tahun	9,52	9,11	6,59
APM			
SD	0,57	0,65	0,43
SMP	8,16	5,71	4,90
SMA	10,76	12,24	8,11

Tabel 3.5 RSE Persentase Penduduk Berumur 15 Tahun ke Atas menurut Karakteristik dan Ijazah Tertinggi yang Dimiliki, 2021

Karakteristik	Tidak Punya Ijazah SD	SD/ sederajat	SMP/ sederajat	SMA/ ke atas
(1)	(2)	(3)	(4)	(5)
Jenis Kelamin				
Laki-laki	8,04	4,46	5,37	4,69
Perempuan	6,13	4,72	5,45	5,05
Kelompok Pengeluaran				
40 Persen Terbawah	6,90	4,77	6,19	6,84
40 Persen Tengah	7,71	5,03	6,09	5,46
20 Persen Teratas	15,25	8,86	8,10	5,33
Kabupaten Tuban	4,91	3,25	3,83	3,44

Tabel 4.1 RSE Angka Kesakitan menurut Karakteristik, 2021

Karakteristik	Angka Kesakitan
(1)	(2)
Jenis Kelamin	
Laki-laki	10,02
Perempuan	9,08
Kelompok Pengeluaran	
40 Persen Terbawah	11,30
40 Persen Tengah	10,05
20 Persen Teratas	14,56
Kabupaten Tuban	6,73

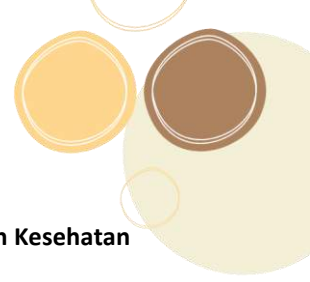

Tabel 4.2 RSE Persentase Penduduk yang Menggunakan Jaminan Kesehatan untuk Berobat Jalan menurut Karakteristik, 2021

Karakteristik	Menggunakan Jaminan Kesehatan untuk Berobat Jalan
(1)	(2)
Jenis Kelamin	
Laki-laki	22,32
Perempuan	17,71
Kelompok Pengeluaran	
40 Persen Terbawah	24,00
40 Persen Tengah	23,31
20 Persen Teratas	23,06
Kabupaten Tuban	14,03

Tabel 4.3 RSE Persentase Penduduk Usia 15 Tahun ke Atas yang Merokok dan Rata-rata Batang Rokok yang Dihisap per Minggu menurut Karakteristik, 2021

Karakteristik	Persentase Penduduk Usia 15 Tahun ke Atas yang Merokok	Rata-Rata Batang Rokok yang Dihisap per Minggu
(1)	(2)	(3)
Kelompok Pengeluaran		
40 Persen Terbawah	5,91	3,60
40 Persen Tengah	5,17	3,44
20 Persen Teratas	8,26	4,54
Pendidikan Tertinggi		
SD ke bawah	4,93	2,93
SMP ke atas	5,05	3,36
Kabupaten Tuban	3,53	2,25



Tabel 4.4 RSE Persentase Penduduk Umur 0-59 Bulan (Balita) yang Mempunyai Kartu Imunisasi dan Mendapat Imunisasi Lengkap menurut Karakteristik, 2021

Karakteristik	Memiliki Kartu Imunisasi*	Mendapat Imunisasi Lengkap
(1)	(2)	(3)
Jenis Kelamin		
Laki-laki	3,23	7,15
Perempuan	1,84	8,89
Kelompok Pengeluaran		
40 Persen Terbawah	2,15	7,72
40 Persen Tengah	2,77	8,54
20 Persen Teratas	8,76	21,49
Pendidikan Tertinggi KRT		
SD ke bawah	2,12	8,06
SMP ke atas	2,92	7,87
Kabupaten Tuban	1,88	5,65

*) Memiliki Kartu Imunisasi baik yang **dapat ditunjukkan** maupun **tidak dapat ditunjukkan**

Tabel 4.5

RSE Persentase Penduduk Umur 0-59 Bulan (Balita) yang Pernah Mendapat Imunisasi menurut Karakteristik dan Jenis Imunisasi, 2021

Karakteristik	Jenis Imunisasi				
	BCG	DPT	Polio	Campak/ MMR	Hepatitis B
(1)	(2)	(3)	(4)	(5)	(6)
Jenis Kelamin					
Laki-laki	2,45	2,42	1,32	5,85	2,93
Perempuan	3,40	4,93	3,68	7,41	1,26
Kelompok Pengeluaran					
40 Persen Terbawah	3,62	4,11	3,58	6,60	1,68
40 Persen Tengah	2,72	3,46	1,53	8,06	2,16
20 Persen Teratas	0,00	8,31	0,00	11,55	8,49
Pendidikan Tertinggi KRT					
SD ke bawah	3,17	4,13	2,53	6,67	1,70
SMP ke atas	2,77	3,51	2,77	6,53	2,55
Kabupaten Tuban	2,08	2,68	1,91	4,68	1,60



Tabel 4.6 RSE Persentase Penduduk Umur 0-23 Bulan (Baduta) yang Pernah Diberi ASI dan Rata-rata Lama Pemberian ASI (Bulan) menurut Karakteristik, 2021

Karakteristik	Persentase Baduta Pernah diberi ASI	Rata-rata Lama Pemberian ASI (Bulan)
(1)	(2)	(3)
Jenis Kelamin		
Laki-laki	0,00	9,80
Perempuan	3,09	10,59
Kelompok Pengeluaran		
40 Persen Terbawah	1,62	9,08
40 Persen Tengah	4,44	13,00
20 Persen Teratas	0,00	19,09
Pendidikan Tertinggi KRT		
SD ke bawah	0,61	11,41
SMP ke atas	3,30	8,42
Kabupaten Tuban	1,74	7,32

Tabel 4.7

RSE Persentase Perempuan Pernah Kawin Berumur 15-49 Tahun yang Pernah Melahirkan di Fasilitas Kesehatan menurut Karakteristik, 2021

Karakteristik	Melahirkan di Fasilitas Kesehatan
(1)	(2)
Kelompok Pengeluaran	
40 Persen Terbawah	0,00
40 Persen Tengah	3,84
20 Persen Teratas	0,00
Pendidikan Tertinggi	
SD ke bawah	0,00
SMP ke atas	1,59
Kabupaten Tuban	1,41

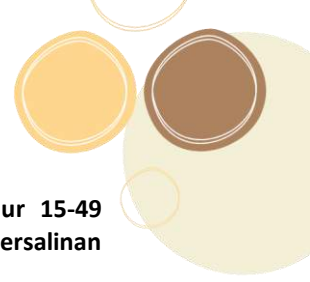

Tabel 4.8 RSE Persentase Perempuan Pernah Kawin Berumur 15-49 Tahun yang Pernah Melahirkan dengan Penolong Persalinan oleh Tenaga Kesehatan menurut Karakteristik, 2021

Karakteristik	Penolong Persalinan oleh Tenaga Kesehatan
(1)	(2)
Kelompok Pengeluaran	
40 Persen Terbawah	0,00
40 Persen Tengah	0,00
20 Persen Teratas	0,00
Pendidikan Tertinggi	
SD ke bawah	0,00
SMP ke atas	0,00
Kabupaten Tuban	0,00

Tabel 4.9

RSE Persentase Perempuan Berumur 15-49 Tahun yang Pernah Melahirkan Dua Tahun Terakhir menurut Karakteristik dan Berat Badan Bayi yang Dilahirkan Terakhir, 2021

Karakteristik	< 2,5 kg	≥ 2,5 kg	Tidak Ditimbang/Tidak Tahu
(1)	(2)	(3)	(4)
Jenis Kelamin KRT			
Laki-laki	42,32	3,18	0,00
Perempuan	0,00	0,00	0,00
Kelompok Pengeluaran			
40 Persen Terbawah	69,25	3,40	0,00
40 Persen Tengah	63,91	6,04	0,00
20 Persen Teratas	93,44	13,10	0,00
Pendidikan Tertinggi			
SD ke bawah	0,00	0,00	0,00
SMP ke atas	42,16	3,55	0,00
Kabupaten Tuban	42,33	3,14	0,00

Tabel 4.10 RSE Persentase Perempuan Pernah Kawin Berumur 15-49 Tahun menurut Karakteristik dan Status Penggunaan Alat/Cara KB, 2021

Karakteristik	Status Penggunaan Alat/Cara KB		
	Pernah Menggunakan	Sedang Menggunakan	Tidak Pernah Menggunakan
(1)	(2)	(3)	(4)
Kelompok Pengeluaran			
40 Persen Terbawah	31,58	4,73	12,19
40 Persen Tengah	22,19	4,73	12,51
20 Persen Teratas	23,04	8,46	14,90
Pendidikan Tertinggi			
SD ke bawah	23,15	4,96	14,56
SMP ke atas	18,41	4,05	8,83
Kabupaten Tuban	14,44	3,17	7,57

Tabel 5.1

RSE Persentase Rumah Tangga menurut Karakteristik dan Status Kepemilikan Bangunan Tempat Tinggal yang Ditempati, 2021

Karakteristik	Status Kepemilikan Bangunan	
	Milik Sendiri	Bukan Milik Sendiri*
(1)	(2)	(3)
Jenis Kelamin KRT		
Laki-laki	0,80	17,89
Perempuan	2,20	43,88
Kelompok Pengeluaran		
40 Persen Terbawah	1,18	27,63
40 Persen Tengah	1,15	28,97
20 Persen Teratas	1,80	29,40
Pendidikan Tertinggi KRT		
SD ke bawah	0,88	25,38
SMP ke atas	1,35	21,81
Kabupaten Tuban	0,76	16,57

*) Termasuk rumah lainnya adalah rumah dinas, rumah adat, dll

Tabel 5.2 RSE Persentase Rumah Tangga menurut Karakteristik dan Penggunaan Fasilitas Tempat Buang Air Besar, 2021

Karakteristik	Penggunaan Fasilitas Tempat Buang Air Besar	
	Sendiri	Lainnya*
(1)	(2)	(3)
Jenis Kelamin KRT		
Laki-laki	1,42	9,12
Perempuan	3,96	18,46
Kelompok Pengeluaran		
40 Persen Terbawah	2,56	10,85
40 Persen Tengah	2,01	13,68
20 Persen Teratas	2,12	25,26
Pendidikan Tertinggi KRT		
SD ke bawah	1,88	9,06
SMP ke atas	1,80	17,67
Kabupaten Tuban	1,34	8,18

*Lainnya termasuk fasilitas bersama, MCK Umum, dan tidak ada/tidak menggunakan fasilitas buang air besar.

Tabel 5.3

RSE Persentase Rumah Tangga* menurut Karakteristik dan Jenis Kloset yang Digunakan Rumah Tangga, 2021

Karakteristik	Jenis Kloset	
	Leher Angsa	Lainnya
(1)	(2)	(3)
Jenis Kelamin KRT		
Laki-laki	0,99	16,07
Perempuan	1,68	70,86
Kelompok Pengeluaran		
40 Persen Terbawah	1,72	23,10
40 Persen Tengah	1,53	23,76
20 Persen Teratas	0,88	44,92
Pendidikan Tertinggi KRT		
SD ke bawah	1,37	17,64
SMP ke atas	1,01	33,55
Kabupaten Tuban	0,88	15,71

* Rumah tangga yang memiliki fasilitas tempat buang air besar dengan penggunaan sendiri atau bersama.

Tabel 5.4 RSE Persentase Rumah Tangga* menurut Karakteristik dan Tempat Pembuangan Akhir Tinja, 2021

Karakteristik	Tempat Pembuangan Akhir Tinja	
	Tangki septik/ IPAL/ SPAL	Lainnya
(1)	(2)	(3)
Jenis Kelamin KRT		
Laki-laki	1,07	14,17
Perempuan	1,79	59,81
Kelompok Pengeluaran		
40 Persen Terbawah	1,92	20,43
40 Persen Tengah	1,59	21,15
20 Persen Teratas	1,04	37,81
Pendidikan Tertinggi KRT		
SD ke bawah	1,43	16,00
SMP ke atas	1,19	26,95
Kabupaten Tuban	0,95	13,82

* Rumah tangga yang memiliki fasilitas tempat buang air besar dengan penggunaan sendiri atau bersama.

Tabel 5.5

RSE Persentase Rumah Tangga menurut Karakteristik dan Sumber Air Utama yang Digunakan Rumah Tangga untuk Mandi/Cuci/dll, 2021

Karakteristik	Sumber Air Utama untuk Mandi/Cuci/dll					
	Air kemasan/Isi ulang	Leding	Sumur bor/Pompa	Sumur/Mata air terlindung	Sumur/Mata air tidak terlindung	Lainnya*
(1)	(2)	(3)	(4)	(5)	(6)	(7)
Jenis Kelamin KRT						
Laki-laki	23,74	9,99	2,77	9,94	24,60	28,89
Perempuan	0,00	20,33	7,73	24,03	55,85	70,01
Kuintil Pengeluaran						
40 Persen Terbawah	46,92	17,82	4,12	13,94	45,55	51,13
40 Persen Tengah	34,08	14,29	3,98	14,64	28,44	41,89
20 Persen Teratas	45,12	14,59	6,10	21,44	54,64	46,58
Pendidikan Tertinggi KRT						
SD ke bawah	38,44	11,73	3,46	11,39	29,32	28,71
SMP ke atas	29,88	13,92	3,98	15,45	37,31	70,69
Kabupaten Tuban	23,78	8,98	2,61	9,18	23,26	26,71

*Lainnya termasuk air permukaan (sungai, danau, waduk, kolam, irigasi), air hujan, dll.



Tabel 6.1 RSE Persentase Anggota Rumah Tangga Berusia 5 Tahun ke Atas menurut Karakteristik dan Penggunaan Teknologi Informasi selama Tiga Bulan Terakhir, 2021

Karakteristik	Menggunakan Telepon Seluler (HP)/ Nirkabel atau Komputer (PC/ Desktop, Laptop/ Notebook, Tablet)	Mengakses Internet (Termasuk Facebook, Twitter, Youtube, Instagram, Whatsapp, dll)
(1)	(2)	(3)
Jenis Kelamin KRT		
Laki-laki	1,39	1,81
Perempuan	5,02	6,10
Kuintil Pengeluaran		
40 Persen Terbawah	2,69	3,48
40 Persen Tengah	2,00	2,60
20 Persen Teratas	1,92	2,63
Pendidikan Tertinggi ART		
SD ke bawah	2,23	2,86
SMP ke atas	1,36	1,92
Kabupaten Tuban	1,34	1,74

Tabel 6.2 RSE Persentase Rumah Tangga menurut Jenis Program Perlindungan Sosial yang Diterima , 2021

Jenis Program Perlindungan Sosial	Persentase Rumah Tangga yang Menerima
(1)	(2)
Bantuan Pangan (BPNT/Program Sembako)	6,25
Program Indonesia Pintar (PIP)	10,60
Kartu Perlindungan Sosial (KPS)/Kartu Keluarga Sejahtera (KKS)*	9,86
Program Keluarga Harapan (PKH)	9,32

*) Menerima KPS/KKS baik yang **dapat menunjukkan kartu** maupun **tidak dapat menunjukkan kartu**



Tabel 6.3 RSE Persentase Rumah Tangga menurut Jenis Jaminan Sosial, 2021

Jenis Jaminan Sosial	Persentase Rumah Tangga
(1)	(2)
Jaminan pensiun/hari tua*	14,08
Asuransi/PHK**	12,59

* Jaminan pensiun/hari tua terdiri dari: Jaminan pensiun dan Jaminan hari tua

** Asuransi/PHK terdiri dari: Asuransi kematian, Jaminan kecelakaan kerja, & Pesangon PHK

Tabel 6.4 RSE Persentase Rumah Tangga menurut Jenis Aset, 2021

Jenis Aset	Persentase Rumah Tangga
(1)	(2)
Aset Fasilitas Rumah Tangga*	2,93
Aset Transportasi**	1,49

*Aset Fasilitas Rumah Tangga terdiri dari: Lemari es/ kulkas, AC, Pemanas air, Televisi layar datar (minimal 30 inci), Tabung Gas, dan Telepon Rumah.

**Aset Transportasi terdiri dari: Sepeda motor, Perahu, Perahu motor, dan Mobil.

Tabel 7.1 RSE Rata-Rata Pengeluaran per Kapita Sebulan menurut Kelompok Komoditas dan Kelompok Pengeluaran (Rupiah), 2021

Kelompok Komoditas	Kelompok Pengeluaran			Total Rata-Rata Pengeluaran
	40 Persen Terbawah	40 Persen Tengah	20 Persen Teratas	
(1)	(2)	(3)	(4)	(5)
1. Padi-padian	1,66	1,87	3,20	1,21
2. Umbi-umbian	7,96	7,89	13,38	5,79
3. Ikan/udang/cumi/kerang	4,49	3,87	5,64	3,10
4. Daging	7,66	5,97	9,69	5,14
5. Telur dan susu	8,74	5,98	10,78	5,76
6. Sayur-sayuran	2,27	2,46	3,73	1,85
7. Kacang-kacangan	4,76	4,79	5,58	3,08
8. Buah-buahan	5,06	4,85	6,68	4,08
9. Minyak dan kelapa	2,43	2,80	3,59	1,84
10. Bahan minuman	3,73	3,73	29,82	10,33
11. Bumbu-bumbuan	3,17	2,77	4,31	2,17
12. Konsumsi lainnya	5,35	5,42	7,66	3,82
13. Makanan dan minuman jadi	3,31	2,95	4,28	3,07
14. Rokok dan tembakau	6,70	5,59	10,55	4,93
Jumlah Makanan	1,70	1,39	2,36	1,87
15. Perumahan dan fasilitas rumah tangga	2,39	2,38	4,64	3,18
16. Aneka barang dan jasa	3,94	3,86	15,62	9,76
17. Pakaian, alas kaki, dan tutup kepala	3,36	3,52	6,52	4,48
18. Barang tahan lama	15,08	12,83	23,18	18,44
19. Pajak, pungutan, dan asuransi	4,59	4,91	8,11	5,13
20. Keperluan pesta dan upacara/kenduri	16,72	18,45	27,80	18,29
Jumlah Bukan Makanan	2,16	2,16	7,48	5,13
Rata-Rata Pengeluaran Kabupaten Tuban	1,56	1,17	4,58	3,09

Tabel 7.2

**RSE Rata-Rata Konsumsi Kalori per Kapita Sehari menurut
Kelompok Komoditas Makanan dan Kelompok Pengeluaran
(Kkal), 2021**

Kelompok Komoditas Makanan	Kelompok Pengeluaran			Total Rata-Rata Konsumsi Kalori
	40 Persen Terbawah	40 Persen Tengah	20 Persen Teratas	
(1)	(2)	(3)	(4)	(5)
1. Padi-padian	1,65	1,73	3,13	1,14
2. Umbi-umbian	8,08	7,87	12,32	5,20
3. Ikan/udang/ cumi/kerang	4,55	3,87	5,74	2,73
4. Daging	7,36	5,48	8,09	4,17
5. Telur dan susu	6,43	6,15	8,02	4,25
6. Sayur-sayuran	2,71	2,61	4,21	1,80
7. Kacang-kacangan	4,42	5,07	5,75	2,99
8. Buah-buahan	5,83	4,71	6,39	3,35
9. Minyak dan kelapa	2,55	2,87	5,06	1,97
10. Bahan minuman	3,83	4,75	7,43	3,06
11. Bumbu-bumbuan	4,35	3,72	5,62	2,61
12. Konsumsi lainnya	6,10	5,60	8,99	3,90
13. Makanan dan minuman jadi	3,25	3,26	5,40	2,48
14. Rokok dan tembakau	0,00	0,00	0,00	0,00
Rata-Rata Konsumsi Kabupaten Tuban	1,42	1,20	1,93	0,97

Tabel 7.3 RSE Rata-Rata Konsumsi Protein per Kapita Sehari menurut Kelompok Komoditas Makanan dan Kelompok Pengeluaran (Gram), 2021

Kelompok Komoditas Makanan	Kelompok Pengeluaran			Total Rata-Rata Konsumsi Protein
	40 Persen Terbawah	40 Persen Tengah	20 Persen Teratas	
(1)	(2)	(3)	(4)	(5)
1. Padi-padian	1,66	1,73	3,13	1,14
2. Umbi-umbian	7,82	8,07	12,27	5,23
3. Ikan/udang/ cumi/kerang	4,43	3,72	5,62	2,65
4. Daging	7,28	5,29	8,07	4,12
5. Telur dan susu	5,06	5,10	6,83	3,53
6. Sayur-sayuran	3,00	2,90	4,68	1,98
7. Kacang-kacangan	4,38	5,12	5,88	3,01
8. Buah-buahan	5,34	4,28	6,14	3,20
9. Minyak dan kelapa	5,21	6,42	11,01	4,41
10. Bahan minuman	5,75	6,99	10,13	4,39
11. Bumbu-bumbuan	4,02	3,61	5,29	2,50
12. Konsumsi lainnya	5,33	5,12	8,42	3,57
13. Makanan dan minuman jadi	4,02	4,26	7,70	3,52
14. Rokok dan tembakau	0,00	0,00	0,00	0,00
Rata-Rata Konsumsi Kabupaten Tuban	1,62	1,40	2,56	1,21

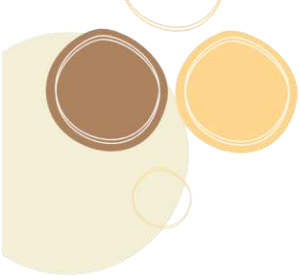

<https://tubankab.bps.go.id>



LAMPIRAN 2

**KUESIONER
VSEN21.K**

<https://subankab.bps.go.id>



REPUBLIK INDONESIA

YSEN21K

Dibuat 1 set untuk
BPS Kab/Kota

SURVEI SOSIAL EKONOMI NASIONAL 2021

KETERANGAN POKOK ANGGOTA RUMAH TANGGA

RAHASIA

MARET

BLOK I. KETERANGAN TEMPAT

101	Provinsi		<input type="checkbox"/>	<input type="checkbox"/>
102	Kabupaten/Kota*)		<input type="checkbox"/>	<input type="checkbox"/>
103	Kecamatan		<input type="checkbox"/>	<input type="checkbox"/>
104	Desa/kelurahan*)		<input type="checkbox"/>	<input type="checkbox"/>
105	Klasifikasi Desa/kelurahan	1. Perkotaan	<input type="checkbox"/>	2. Perdesaan <input type="checkbox"/>
106	Nomor Blok Sensus		<input type="checkbox"/>	<input type="checkbox"/>
107	Nomor Kode Sampel		<input type="checkbox"/>	<input type="checkbox"/>
108	Nomor Urut Bangunan Fisik di Sketsa Peta WB		<input type="checkbox"/>	<input type="checkbox"/>
109	Nomor Urut Sampel Rumah Tangga		<input type="checkbox"/>	<input type="checkbox"/>
110	Nama Kepala Rumah Tangga			
111	Alamat (Nama Jalan/Gang, RT/RW/Dusun)			
112	Koordinat Lokasi Rumah Tangga	Latitude (lintang) : <input type="checkbox"/> <input type="checkbox"/> <input type="checkbox"/> <input type="checkbox"/> <input type="checkbox"/> <input type="checkbox"/> <input type="checkbox"/> <input type="checkbox"/> <input type="checkbox"/> <input type="checkbox"/> <input type="checkbox"/> <input type="checkbox"/> <input type="checkbox"/> <input type="checkbox"/> <input type="checkbox"/> <input type="checkbox"/> <input type="checkbox"/> <input type="checkbox"/> <input type="checkbox"/> <input type="checkbox"/>	Longitude (bujur) : <input type="checkbox"/> <input type="checkbox"/> <input type="checkbox"/> <input type="checkbox"/> <input type="checkbox"/> <input type="checkbox"/> <input type="checkbox"/> <input type="checkbox"/> <input type="checkbox"/> <input type="checkbox"/> <input type="checkbox"/> <input type="checkbox"/> <input type="checkbox"/> <input type="checkbox"/> <input type="checkbox"/> <input type="checkbox"/> <input type="checkbox"/> <input type="checkbox"/> <input type="checkbox"/> <input type="checkbox"/>	

*) Coret yang tidak perlu

SELAMAT PAGI/SANGSORE/MALAM. Kami/SAYA DARI BPS SEDANG MENGINVITASI DATAN/INFORMASI KEADAAN SOSIAL EKONOMI RUMAH TANGGA SEPERTI PENDIDIKAN, KESEHATAN, PEKERJAAN, PERUMAHAN DAN PENGELOLAAN RUMAH TANGGA. UNTUK ITU KAMI/SAYA AKAN MEWAWANCARA BAPAK/IBU BESERTA ANGGOTA RUMAH TANGGA (ART) LAINNYA. SELURUH DATA YANG BAPAK/IBU BERIKAN KEPADA KAMI, AKAN DIGUNAKAN DAN HANYA AKAN DIGUNAKAN UNTUK KEPERLUAN PERENCANAAN PEMBANGUNAN. BOLEH SAYA MULAI WAWANCARA SEKARANG?

Ya bersedia → Mulai wawancara

Bersedia dengan perjanjian di lain waktu → Blok XXIII. Catatan

Tidak bersedia → Lengkapi isian Blok I, Blok II, dan Blok XXIII. Catatan. Lampirkan Berita Acara

Notrespon. Selesai dan segera laporkan ke pengawas

BLOK II. KETERANGAN PENCACAHAN

Urutan	Nama dan Kode/NIP	Jabatan	Waktu	Tanda Tangan
201. Pencacah		Staf BPS Provinsi.....1	Tgl <input type="checkbox"/>	<input type="checkbox"/>
		Staf BPS Kab/Kota.....2	Bln <input type="checkbox"/>	<input type="checkbox"/>
		KSK.....3		
		Mitra.....4		
202. Pengawas		Staf BPS Provinsi.....1	Tgl <input type="checkbox"/>	<input type="checkbox"/>
		Staf BPS Kab/Kota.....2	Bln <input type="checkbox"/>	<input type="checkbox"/>
		KSK.....3		
		Mitra.....4		
203. Hasil pencacahan rumah tangga	Tensi lengkap.....1 Tensi tidak lengkap.....2 Tidak ada ART/responden yang dapat memberi jawaban sampai akhir masa pencacahan.....3 Responden menolak.....4 Rumah tangga pindah/dianggunkan sensus sudah tidak ada.....5			

BLOK III. RINGKASAN

301	Banyaknya anggota rumah tangga	<input type="checkbox"/>	<input type="checkbox"/>
302	Banyaknya anggota rumah tangga berumur 0-4 tahun	<input type="checkbox"/>	<input type="checkbox"/>
303	Banyaknya anggota rumah tangga berumur 5 tahun ke atas	<input type="checkbox"/>	<input type="checkbox"/>
304	Banyaknya anggota rumah tangga berumur 10 tahun ke atas	<input type="checkbox"/>	<input type="checkbox"/>
305	Banyaknya perempuan berumur 10-54 tahun berstatus pernah kawin	<input type="checkbox"/>	<input type="checkbox"/>

PETUNJUK PENGISIAN

Dalam pengisian daftar, perlu diperhatikan tata tulis sebagai berikut:

1. Kasus konsep, definisi, maksud, dan tujuan survei.
2. Tulis isian secepat-lambatnya dengan pensil hitam pada tempat yang disediakan, agar mudah dibaca.
3. Gunakan blok catratan untuk mencatat hal-hal penting yang perlu diketahui oleh pengawas dan pengisi. Bagian kosong dari kuosner juga dapat digunakan untuk mencatat hal-hal yang ditemui saat wawancara berlangsung.
4. Pencatatan harus menuliskan seluruh isian dalam dan memperbaiki setiap kesalahan, sebelum daftar isian diserahkan ke pengawas.
5. Perhatikan dan patuhi tanda-tanda atau alur pertanyaan yang tertera pada daftar isian.
6. Pertanyaan atau pilihan jawaban yang dicetak dengan huruf kapital harus dibacakan, sedangkan pertanyaan atau pilihan jawaban yang dicetak menggunakan huruf kecil tidak perlu dibacakan.
7. Kode pilihan jawaban yang menggunakan huruf kapital seperti A, B, C, dan seterusnya, boleh dilingkari lebih dari satu pilihan jawaban. Kode pilihan jawaban yang menggunakan angka seperti 1, 2, 3, dan seterusnya, hanya boleh dilingkari salah satu.
8. Blok I tentang keterampilan tempat diisi sebelum ke lapangan.
9. Isikan Blok IV terlebih dahulu sampai selesai sebagai panduan untuk mengisi pertanyaan dalam format roster. Lepat bagian kertas yang ada tanda garis putus-putus dan tulis lipatan di sisi pada Blok IV halaman 2 sebagai panduan mengisi pertanyaan-pertanyaan yang terdapat pada halaman genap. Sementara itu, untuk panduan mengisi pada halaman ganjil, kertas pada halaman 2 tidak perlu dilipat (dibekalkan saja).
10. Pertanyaan dalam format roster (nama anggota, rumah tangga (ART), per batis) seperti pada Blok IV sampai dengan Blok XIII diselesaikan dahulu dalam satu roster kemudian lanjut ke roster berikutnya.
11. Tanda garis tebal pada pertanyaan roster menunjukkan batas pertanyaan untuk ART. Isikan jawaban pertanyaan di dalam tanda garis tebal untuk seluruh ART, lalu berpindah ke pertanyaan selanjutnya.
12. Tanda garis dua pada pertanyaan roster menunjukkan perbedaan tema pertanyaan dari setiap blok.
13. Contoh cara penulisan informasi penerimaan Bantuan Pangan adalah menggunakan format/raja kanan:

E. BERAPA NILAI JUMLAH KOMODITAS YANG DISELUMENGIKUNKAN E) BRAS
BANTUAN PANGAN TERSEBUT? (i) Rp. 55.000,-
 (i) BERAPA TOTAL RUPIAH YANG DIBELANJAKAN UNTUK (ii) 50 Kg
 MASIING MASIING KOMODITAS? (ii) BERAPA KUANTITAS KOMODITAS YANG DIBELI?

14. Tabulasi umur responden yang sudah berlangsung tahun pada bulan Maret 2021:

Tahun lahir	2020	2019	2018	2017	2016	2015	2014	2013	2012	2011	2010	2009	2008	2007	2006
Umur	1	2	3	4	5	6	7	8	9	10	11	12	13	14	15
Tahun lahir	2005	2004	2003	2002	2001	2000	1999	1998	1997	1996	1995	1994	1993	1992	1991
Umur	16	17	18	19	20	21	22	23	24	25	26	27	28	29	30
Tahun lahir	1990	1989	1988	1987	1986	1985	1984	1983	1982	1981	1980	1979	1978	1977	1976
Umur	31	32	33	34	35	36	37	38	39	40	41	42	43	44	45
Tahun lahir	1975	1974	1973	1972	1971	1970	1969	1968	1967	1966	1965	1964	1963	1962	1961
Umur	46	47	48	49	50	51	52	53	54	55	56	57	58	59	60

Waktu mulai wawancara: _____

BLOK IV. KETERANGAN DEMOGRAFI

No.	Nama	APAKAH HUBUNGAN (nama)	APAKAH STATUS (nama)	APAKAH (nama)	KAPAN (nama) DILAHIRKAN?	BERAPA- KAH (umur) (nama)?	Jika berstatus kawin (40=2)	Jika berstatus pernah kawin (40=2, 40=2, 3)	No. ART
401	402	403	404	405	406	407	408	409	410
1	1	1			/ /				
2					/ /				
3					/ /				
4					/ /				
5					/ /				
6					/ /				
7					/ /				
8					/ /				
9					/ /				
10					/ /				

Pastikan seluruh anggota rumah tangga tercatat dan tidak ada yang terlewat.

Cek sekali lagi, apakah pengurusan makan seluruh anggota rumah tangga di kolom 402 dikelola dari satu dapur.

Jika terdapat ART yang kepengurusan makannya tidak dari satu dapur, maka keluarkan dari daftar.

Kode 403: Hubungan dengan Kepala Rumah Tangga (KRT)
 1. KRT 3. Anak kandung/in 5. Menantu 7. Orang tua/mentua 9. Lainnya (tampilkan orang yang tidak ada di daftar)
 2. Istri/suami 4. Anak angkat 6. Cucu 8. Pembantu/sopir hubungan famili dengan KRT)

KONSEP DAN DEFINISI

- **Pertanyaan 203: Hasil Pencacahan Rumah Tangga**
 - Terjadi lengkap, apabila petugas berhasil menemui rumah tangga terpilih dan memperoleh informasi secara lengkap.
 - **Terjadi tidak lengkap**, apabila petugas berhasil menemui rumah tangga terpilih, tetapi tidak dapat memperoleh informasi secara lengkap. Misalnya sampai batas akhir waktu pencacahan, informasi mengenai rumah tangga tersebut tidak diperoleh secara lengkap karena responden pergi keluar kota.
 - **Tidak ada ART/responden yang dapat memberi jawaban sampai akhir masa pencacahan**, apabila petugas berhasil menemui rumah tangga terpilih, namun tidak ada ART/responden yang dapat memberikan informasi mengenai rumah tangga sampai akhir masa pencacahan.
- **Responden menolak** apabila responden menolak untuk diwawancarai.
- **Rumah tangga pindah/bangunan sensus sudah tidak ada**, apabila petugas tidak berhasil menemukan rumah tangga/bangunan sensus terpilih sampai batas akhir masa pencacahan. Misalnya, rumah tangga pindah keluar blok sensus, bangunan digusur, dan bangunan terbakar/runtuh karena gempa/banjir/bencana lain.
- **Pertanyaan 403: Hubungan dengan Kepala Rumah Tangga**
 - **Kejala rumah tangga (KRT)** adalah salah seorang dari anggota rumah tangga yang bertanggung jawab atas kebutuhan sehari-hari rumah tangga. Pada kasus tertentu, misalnya beberapa anak sekolah mengontrak/menyewa rumah bersama-sama, maka KRT adalah seseorang yang ditunjuk di antara anak sekolah tersebut sebagai KRT.
- **Pertanyaan 408: Apakah Suami/Istri Biasanya Tinggal di Rumah Tangga Ini?**
 - Yang dimaksud dengan suami/istri biasanya tinggal di rumah tangga ini adalah jika dalam 6 bulan terakhir, suami/istri tinggal di rumah lebih dari 3 bulan, meskipun tidak berturut-turut.
- **Pertanyaan 607: Apakah Sedang/Pernah Mengikuti Pendidikan Prasekolah?**
 - Pendidikan prasekolah adalah pendidikan yang diselenggarakan sebelum jenjang pendidikan dasar, baik melalui jalur pendidikan formal maupun nonformal.
- **Pertanyaan 609, 610, dan 611: Apakah Dapat Membaca dan Menulis Kalimat Sederhana dalam Bahasa Sehari-Hari?**
 - Dapat membaca dan menulis yang dimaksud adalah jika seseorang dapat membaca dan menulis kalimat sederhana dalam huruf latin, huruf arab, atau huruf lainnya.
 - Kalimat sederhana adalah kalimat yang mengandung kata-kata yang umum dipakai dalam kehidupan sehari-hari dan seluk-lukunya mengandung subjek dan predikat, misalnya "Saya membaca".
- **Pertanyaan 612: Apakah Bersekolah (Termasuk Mengikuti Program Paket A/B/C)?**
 - Bersekolah: apabila seseorang terdapat dan aktif mengikuti proses belajar baik di suatu jenjang pendidikan formal maupun nonformal, khususnya program kesetaraan (Paket A/B/C) yang berada di bawah pengawasan Kementerian Pendidikan dan Kebudayaan (Kemendikbud) maupun kementerian lainnya. **Aktif mengikuti paket A, paket B, atau paket C**, apabila dalam sebulan terakhir pernah mengikuti proses belajar pada kegiatan paket.
- **Pertanyaan 613: Apa Jenjang Pendidikan Tertinggi yang Sedang/Pernah Ditikuti?**
 - Jenjang pendidikan tertinggi yang sedang/pernah diduduki: jenjang pendidikan tertinggi yang sedang diduduki oleh seseorang yang masih bersekolah atau yang pernah diduduki oleh seseorang yang sudah tidak bersekolah lagi, baik jenjang pendidikan formal maupun nonformal kesetaraan (Paket A/B/C).

KONSEP DAN DEFINISI

- **Pertanyaan 614: Apa Tingkat/Kelas Tertinggi yang Sedang/Pernah Diduduki?**
 - Tingkat/kelas tertinggi adalah ingkatan/kelas terakhir atau paling tinggi yang dilalui seseorang pada suatu jenjang pendidikan baik formal maupun nonformal (Paket A/B/C) di sekolah negeri maupun swasta.
 - **Tamat sekolah/satuan pendidikan** adalah menyelesaikan pelajaran yang ditawarkan dengan lulus ujian akhir pada kelas atau tingkat terakhir suatu jenjang baik pendidikan formal maupun nonformal (Paket A/B/C) di sekolah negeri maupun swasta dengan mendapatkan tanda tamat belajar/ijazah. **Seseorang yang belum mengikuti pelajaran pada kelas tertinggi, tetapi sudah mengikuti ujian akhir dan lulus, dianggap tamat sekolah/satuan pendidikan.**
- **Pertanyaan 615: Apa Ijazah/STTB Tertinggi yang Dimiliki?**
 - Ijazah/STTB adalah lembaran atau tanda bukti kelulusan yang diberikan kepada seseorang yang sudah menyelesaikan semua persyaratan akademik pada suatu jenjang pendidikan tertentu.
- **Pertanyaan 702: Selama Seminggu Terakhir, Apa Saja Kegiatan yang Dilakukan (nama)?**
 - **Bekerja** adalah kegiatan melakukan pekerjaan dengan maksud memperoleh atau membantu memperoleh penghasilan atau keuntungan paling sedikit selama satu jam dalam seminggu terakhir. Bekerja selama satu jam tersebut harus dilakukan berturut-turut dan tidak terputus.
 - **Sekolah** adalah kegiatan berseskolah di sekolah formal maupun sekolah non formal (Paket A/B/C), baik pada pendidikan dasar, pendidikan menengah atau pendidikan tinggi. Tidak termasuk yang sedang libur/cuti.
 - **Mengurus rumah tangga** adalah kegiatan mengurus rumah tangga/membantu mengurus rumah tangga tanpa mendapat upah/gaji. Anggota rumah tangga yang melakukan kegiatan kerumahtanggaannya, seperti memasak, mencuci dsb. digolongkan sebagai pengurus rumah tangga.
 - **Lainnya** selain kegiatan pribadi adalah kegiatan selain bekerja, sekolah, dan mengurus rumah tangga.
- **Pertanyaan 904: Sejak 1 Januari – 31 Desember 2020, Apakah Pernah Menjadi Korban Kejadian Percurian, Pengalangan, Percurian dengan Kekerasan, Pelecehan Seksual, atau Lainnya?**
 - **Korban kejahatan** adalah seseorang yang diri atau harta bendanya selama setahun terakhir mengalami atau terkena tindak kejahatan atau usaha/percobaan tindak kejahatan.
- **Pertanyaan 1101: Jaminan Kesehatan. Apa Saja yang Dimiliki (nama)?**
 - **Jaminan Kesehatan Nasional (JKN)** oleh Badan Penyelenggara Jaminan Sosial (BPJS) Kesehatan: Peserta penerima Bantuan Iuran (PBI) Jaminan Kesehatan meliputi orang yang tergolong fakir miskin dan orang tidak mampu yang urutannya dibayar oleh pemerintah.
 - **Peserta bukan PBI** terdiri atas:
 - a. **Pekerja Penerima Upah dan anggota keluarganya**, yaitu: a) Pegawai Negeri Sipil; b) Anggota TNI; c) Anggota Polri; d) Pejabat negara; e) Pegawai pemerintah nonpegawai negeri; f) Pegawai swasta; dan g) Pekerja yang tidak termasuk huruf a sampai dengan huruf f yang menerima upah.
 - b. **Pekerja Bukan Penerima Upah dan anggota keluarganya**, yaitu: a) Pekerja di luar hubungan kerja atau Pekerja mandiri dan b) Pekerja yang tidak termasuk huruf a yang bukan penerima upah.
 - c) **Pekerja** sebagaimana dimaksud huruf a dan huruf b, termasuk warga negara asing yang bekerja di Indonesia paling singkat 6 (enam) bulan.
 - **Bukan Pekerja dan anggota keluarganya** terdiri atas: a) Investor; b) Pemberi Kerja; c) Pemenerima pensiun; d) Veteran; e) Perintis kemerdekaan; dan f) Bukan pekerja yang tidak termasuk huruf a sampai dengan huruf e yang mampu membayar iuran.

BLOK V. KETERANGAN NOMOR INDUK KEPENDUDUKAN

No. Urut Keluarga	Apakah (nama) MEMPUYAI NOMOR INDUK KEPENDUDUKAN?	Nomor Induk Kependudukan	Kode Jenis Kelamin ART berdasarkan NIK (Cek digit ke-7 NIK pada isian 503)	Sumber Data Nomor Induk Kependudukan	(Disisi oleh pengawas) Apakah isian 504 sama dengan isian 405?	
No. Urut ART	1. Ya 5. Tidak ART ← Berikutnya/ Blok VI	(Tuliskan Nomor Induk Kependudukan setiap ART)	1. Laki-laki Jika angka pada digit ke-7 NIK adalah 0, 1, 2, atau 3 2. Perempuan Jika angka pada digit ke-7 NIK adalah 4, 5, 6, atau 7 5. Tidak dapat ditentukan Jika tidak termasuk kode 1 atau 2	1. KK 2. KTP 3. Lainnya	1. Sama 2. Berbeda	
401	501	502	503	504	505	506
1	<input type="checkbox"/>	<input type="checkbox"/>	<input type="checkbox"/>	<input type="checkbox"/>	<input type="checkbox"/>	<input type="checkbox"/>
2	<input type="checkbox"/>	<input type="checkbox"/>	<input type="checkbox"/>	<input type="checkbox"/>	<input type="checkbox"/>	<input type="checkbox"/>
3	<input type="checkbox"/>	<input type="checkbox"/>	<input type="checkbox"/>	<input type="checkbox"/>	<input type="checkbox"/>	<input type="checkbox"/>
4	<input type="checkbox"/>	<input type="checkbox"/>	<input type="checkbox"/>	<input type="checkbox"/>	<input type="checkbox"/>	<input type="checkbox"/>
5	<input type="checkbox"/>	<input type="checkbox"/>	<input type="checkbox"/>	<input type="checkbox"/>	<input type="checkbox"/>	<input type="checkbox"/>
6	<input type="checkbox"/>	<input type="checkbox"/>	<input type="checkbox"/>	<input type="checkbox"/>	<input type="checkbox"/>	<input type="checkbox"/>
7	<input type="checkbox"/>	<input type="checkbox"/>	<input type="checkbox"/>	<input type="checkbox"/>	<input type="checkbox"/>	<input type="checkbox"/>
8	<input type="checkbox"/>	<input type="checkbox"/>	<input type="checkbox"/>	<input type="checkbox"/>	<input type="checkbox"/>	<input type="checkbox"/>
9	<input type="checkbox"/>	<input type="checkbox"/>	<input type="checkbox"/>	<input type="checkbox"/>	<input type="checkbox"/>	<input type="checkbox"/>
10	<input type="checkbox"/>	<input type="checkbox"/>	<input type="checkbox"/>	<input type="checkbox"/>	<input type="checkbox"/>	<input type="checkbox"/>

- **Keluarga** adalah unit terkecil dalam masyarakat yang terdiri atas suami-istri, atau suami, istri, dan anaknya, atau ayah dan anaknya, atau ibu dan anaknya. Penentuan keluarga didasarkan pada ikatan perkawinan. Termasuk keluarga apabila seseorang yang berstatus pernah kawin dan tinggal sendiri (tanpa pasangan atau anak), sedangkan yang berstatus belum kawin tidak dianggap keluarga.
- **Nomor Induk Kependudukan (NIK)** adalah nomor identitas penduduk yang bersifat unik atau khas, tunggal, dan melekat pada seseorang yang terdaftar sebagai penduduk Indonesia.
- **NIK** berlaku seumur hidup dan selamanya, yang diberikan oleh pemerintah dan diterbitkan oleh instansi pelaksana kepada setiap penduduk setelah dilakukan pencatatan biodata.

BLOK VI. KETERANGAN MIGRASI, AKTA KELAHIRAN, DAN PENDIDIKAN

No. Urut Ibu Kandung Lhat Blok IV (Isikan 00)	No. Urut ART (Isikan 00)	Untuk ART Semua Umur		Untuk ART Berumur 5 Tahun ke Atas		Untuk ART Berumur 0-17 Tahun	Untuk ART Berumur 0-10 Tahun	Jika pernah/ masih (807 = 1, 2, atau 3), (807 = 1, 2, atau 3), APA JENIS PENDIDIKAN PRASEKOLAH-NYA?
		DI MANAKAH TEMPAT LAHIR (nama)? Tuliskan nama tempat (Kode tempat diisi oleh pengawas)	KABUPATEN/KOTA Jika lahir di Kota, tuliskan "Kota" sebelum nama kota	DI MANAKAH TEMPAT TINGGAL (nama) 5 TAHUN YANG LALU (MARET 2016)? Tuliskan nama tempat (Kode tempat diisi oleh pengawas)	PROVINSI/NEGARA	KABUPATEN/KOTA Jika di Kota, tuliskan "Kota" sebelum nama kota	APAKAH (nama) MEMILIKI AKTA KELAHIRAN DARI KANTOR CATATAN SIPIL? BOLEH SAYA MELIHATNYA? (Kode)	
401	601	602	603	604	605	606	607	608
1	<input type="checkbox"/>	<input type="checkbox"/>	<input type="checkbox"/>	<input type="checkbox"/>	<input type="checkbox"/>	<input type="checkbox"/>	<input type="checkbox"/>	<input type="checkbox"/>
2	<input type="checkbox"/>	<input type="checkbox"/>	<input type="checkbox"/>	<input type="checkbox"/>	<input type="checkbox"/>	<input type="checkbox"/>	<input type="checkbox"/>	<input type="checkbox"/>
3	<input type="checkbox"/>	<input type="checkbox"/>	<input type="checkbox"/>	<input type="checkbox"/>	<input type="checkbox"/>	<input type="checkbox"/>	<input type="checkbox"/>	<input type="checkbox"/>
4	<input type="checkbox"/>	<input type="checkbox"/>	<input type="checkbox"/>	<input type="checkbox"/>	<input type="checkbox"/>	<input type="checkbox"/>	<input type="checkbox"/>	<input type="checkbox"/>
5	<input type="checkbox"/>	<input type="checkbox"/>	<input type="checkbox"/>	<input type="checkbox"/>	<input type="checkbox"/>	<input type="checkbox"/>	<input type="checkbox"/>	<input type="checkbox"/>
6	<input type="checkbox"/>	<input type="checkbox"/>	<input type="checkbox"/>	<input type="checkbox"/>	<input type="checkbox"/>	<input type="checkbox"/>	<input type="checkbox"/>	<input type="checkbox"/>
7	<input type="checkbox"/>	<input type="checkbox"/>	<input type="checkbox"/>	<input type="checkbox"/>	<input type="checkbox"/>	<input type="checkbox"/>	<input type="checkbox"/>	<input type="checkbox"/>
8	<input type="checkbox"/>	<input type="checkbox"/>	<input type="checkbox"/>	<input type="checkbox"/>	<input type="checkbox"/>	<input type="checkbox"/>	<input type="checkbox"/>	<input type="checkbox"/>
9	<input type="checkbox"/>	<input type="checkbox"/>	<input type="checkbox"/>	<input type="checkbox"/>	<input type="checkbox"/>	<input type="checkbox"/>	<input type="checkbox"/>	<input type="checkbox"/>
10	<input type="checkbox"/>	<input type="checkbox"/>	<input type="checkbox"/>	<input type="checkbox"/>	<input type="checkbox"/>	<input type="checkbox"/>	<input type="checkbox"/>	<input type="checkbox"/>

Kode 606: Kepemilikan Akta Kelahiran

1. Ya, dapat ditunjukkan
2. Ya, tidak dapat ditunjukkan
5. Tidak memiliki
8. Tidak tahu

Kode 607: Partisipasi Prasekolah

1. Masih mengikuti pendidikan prasekolah tahun ajaran ini (2020/2021)
2. Pernah mengikuti pendidikan prasekolah tahun ajaran ini (2020/2021)
3. Pernah mengikuti pendidikan prasekolah sebelum tahun ajaran 2020/2021
4. Tidak pernah mengikuti pendidikan prasekolah

Kode 608: Jenis Prasekolah

1. Taman Kanak-kanak
2. Bustanul Ahrfal
3. Raudatul Athfal
4. Satuan PAUD Sejenis (PAUD terintegrasi KB/Taman Posyandu, PAUD-TAAM, PAUD-PAK, PAUD-BIA, TKQ, dll.)
5. Kelompok Bermain
6. Taman Penitipan Anak

BLOK VI. KETERANGAN MIGRASI, AKTA KELAHIRAN, DAN PENDIDIKAN

Untuk ART berumur 5 tahun ke atas										Untuk ART berumur 5-24 tahun							
No. Urut ART	APAKAH (nama) BAPT MENGACA DAN MENULIS KALAMAT Sederhana DALAM BAHASA SEHARI-HARI DENGAN MENGGUNAKAN:			APAKAH (nama) BERSEKOLAH? (termasuk mengikuti program/paket A/B/C) (Kode)		APA, JENJANG PENDIDIKAN TERTINGGI YANG SEDANG/ PERNAH DIKUTI (nama)? (Kode)		APA TINGKAT/ KELAS TERTINGGI YANG SEDANG/ PERNAH DIDUDUKI (nama)? (Kode)		APA LAJAH/ SITB TERTINGGI YANG DIMILIKI (nama)? (Kode)		DALAM SETAHUN TERAKHIR, APAKAH (nama) MEMILIKI KARTU INDONESIA PINTAR (KIP)? 1. Ya, dapat ditunjukkan 2. Ya, tidak dapat ditunjukkan 5. Tidak		DALAM SETAHUN TERAKHIR, APAKAH (nama) MEMPEROLEH PROGRAM INDONESIA PINTAR (PIP)? 1. Ya 5. Tidak		Untuk ART yang masih bersekolah atau tidak bersekolah lagi? (612 = 2 atau 3)	
	HURUF LATIN/ AL-FABET? 1. Ya 5. Tidak	HURUF Arab/ HULAYH? 1. Ya 5. Tidak	HURUF LAINNYA? (CONTOH: JAWA, KAWA, CINA, DLL.) 1. Ya 5. Tidak	612	613	614	615	616	617	618	619	620	612 = 2 atau 3	619	620		
401	609	610	611	612	613	614	615	616	617	618	619	620					
1	<input type="checkbox"/>	<input type="checkbox"/>	<input type="checkbox"/>	<input type="checkbox"/>	<input type="checkbox"/>	<input type="checkbox"/>	<input type="checkbox"/>	<input type="checkbox"/>	<input type="checkbox"/>	<input type="checkbox"/>	<input type="checkbox"/>	<input type="checkbox"/>	<input type="checkbox"/>	<input type="checkbox"/>	<input type="checkbox"/>		
2	<input type="checkbox"/>	<input type="checkbox"/>	<input type="checkbox"/>	<input type="checkbox"/>	<input type="checkbox"/>	<input type="checkbox"/>	<input type="checkbox"/>	<input type="checkbox"/>	<input type="checkbox"/>	<input type="checkbox"/>	<input type="checkbox"/>	<input type="checkbox"/>	<input type="checkbox"/>	<input type="checkbox"/>	<input type="checkbox"/>		
3	<input type="checkbox"/>	<input type="checkbox"/>	<input type="checkbox"/>	<input type="checkbox"/>	<input type="checkbox"/>	<input type="checkbox"/>	<input type="checkbox"/>	<input type="checkbox"/>	<input type="checkbox"/>	<input type="checkbox"/>	<input type="checkbox"/>	<input type="checkbox"/>	<input type="checkbox"/>	<input type="checkbox"/>	<input type="checkbox"/>		
4	<input type="checkbox"/>	<input type="checkbox"/>	<input type="checkbox"/>	<input type="checkbox"/>	<input type="checkbox"/>	<input type="checkbox"/>	<input type="checkbox"/>	<input type="checkbox"/>	<input type="checkbox"/>	<input type="checkbox"/>	<input type="checkbox"/>	<input type="checkbox"/>	<input type="checkbox"/>	<input type="checkbox"/>	<input type="checkbox"/>		
5	<input type="checkbox"/>	<input type="checkbox"/>	<input type="checkbox"/>	<input type="checkbox"/>	<input type="checkbox"/>	<input type="checkbox"/>	<input type="checkbox"/>	<input type="checkbox"/>	<input type="checkbox"/>	<input type="checkbox"/>	<input type="checkbox"/>	<input type="checkbox"/>	<input type="checkbox"/>	<input type="checkbox"/>	<input type="checkbox"/>		
6	<input type="checkbox"/>	<input type="checkbox"/>	<input type="checkbox"/>	<input type="checkbox"/>	<input type="checkbox"/>	<input type="checkbox"/>	<input type="checkbox"/>	<input type="checkbox"/>	<input type="checkbox"/>	<input type="checkbox"/>	<input type="checkbox"/>	<input type="checkbox"/>	<input type="checkbox"/>	<input type="checkbox"/>	<input type="checkbox"/>		
7	<input type="checkbox"/>	<input type="checkbox"/>	<input type="checkbox"/>	<input type="checkbox"/>	<input type="checkbox"/>	<input type="checkbox"/>	<input type="checkbox"/>	<input type="checkbox"/>	<input type="checkbox"/>	<input type="checkbox"/>	<input type="checkbox"/>	<input type="checkbox"/>	<input type="checkbox"/>	<input type="checkbox"/>	<input type="checkbox"/>		
8	<input type="checkbox"/>	<input type="checkbox"/>	<input type="checkbox"/>	<input type="checkbox"/>	<input type="checkbox"/>	<input type="checkbox"/>	<input type="checkbox"/>	<input type="checkbox"/>	<input type="checkbox"/>	<input type="checkbox"/>	<input type="checkbox"/>	<input type="checkbox"/>	<input type="checkbox"/>	<input type="checkbox"/>	<input type="checkbox"/>		
9	<input type="checkbox"/>	<input type="checkbox"/>	<input type="checkbox"/>	<input type="checkbox"/>	<input type="checkbox"/>	<input type="checkbox"/>	<input type="checkbox"/>	<input type="checkbox"/>	<input type="checkbox"/>	<input type="checkbox"/>	<input type="checkbox"/>	<input type="checkbox"/>	<input type="checkbox"/>	<input type="checkbox"/>	<input type="checkbox"/>		
10	<input type="checkbox"/>	<input type="checkbox"/>	<input type="checkbox"/>	<input type="checkbox"/>	<input type="checkbox"/>	<input type="checkbox"/>	<input type="checkbox"/>	<input type="checkbox"/>	<input type="checkbox"/>	<input type="checkbox"/>	<input type="checkbox"/>	<input type="checkbox"/>	<input type="checkbox"/>	<input type="checkbox"/>	<input type="checkbox"/>		

Kode 612 dan 618:
Partisipasi Sekolah
 1. Tidak/belum pernah bersekolah
 2. Masih bersekolah
 3. Tidak bersekolah lagi

Kode 613 dan 619: Jangjang Pendidikan dan Kode 615: Ijazah/SITB
 01. Paket A
 02. SDLB
 03. SD
 04. MI
 05. Paket B
 06. SMP LB
 07. SMP
 08. MTS
 09. Paket C
 10. SMLB
 11. SMA
 12. MA
 13. SMK
 14. MAK
 15. D/MD2
 16. D3
 17. D4
 18. S1
 19. Profesi
 20. S2

Kode 614 dan 620: Tingkat/kelas
 1, 2, 3, 4, 5, 6, 7, 8 (Tamat & Lulus)
 • Jika masih kuliah Profesi, kode 1
 • Jika masih kuliah S2, kode 6
 • Jika masih kuliah S3, kode 7

BLOK VII. KETERANGAN KEPEMILIKAN TABUNGAN DAN KETENAGAKERJAAN

Untuk ART Umur 10 Tahun ke Atas

No. Urut ART	Untuk ART Umur 5 Tahun ke Atas		Untuk ART Umur 10 Tahun ke Atas		Jika bekerja atau sementara tidak bekerja (702 = pilihan A terpilih atau 704 =1)			
	Apakah (nama) memiliki rekening tabungan BAK ATAS NAMA SENDIRI ATAU BERSAMA-SAMA (PERBAKUN, KOPERASI)? 1. Ya 5. Tidak	SELAMA SEMINGGU TERAKHIR, APA SALA KEGIATAN YANG DILAKUKAN (nama)? (Pilihan jawaban harus dibacakan) A. BEKERJA B. SEKOLAH C. MENGIURUS RUMAH TANGGA D. LAINNYA SELAIN KEGIATAN PRIBADI X. TIDAK MELAKUKAN KEGIATAN Jika X terpilih → 704	DARI KEGIATAN YANG DILAKUKAN SELAMA SEMINGGU TERAKHIR, KEGIATAN APAKAH YANG MENGGUNAKAN WAKTU TERBAYAK? 1. BEKERJA → 705 2. SEKOLAH 3. MENGIURUS RUMAH TANGGA 4. LAINNYA SELAIN KEGIATAN PRIBADI	Jika tidak bekerja (702 pilihan A tidak diingkarkan) SELAMA SEMINGGU TERAKHIR, APAKAH (nama) MEMPUNYAI PEKERJAAN/USAHA, TERAPI SEMENJARA TIDAK BEKERJA? 1. Ya 5. Tidak ART Berikutnya/ ← Blok VIII	SELAMA SEMINGGU TERAKHIR, APA LAPANGAN USAHA ATAU BIDANG PEKERJAAN UTAMA DARI TERPILIT PEKERJAAN (nama)? Tuliskan selengkap-lengkapannya (Kode lapangan usaha atau bidang pekerjaan/utama diisi oleh pengawas, Kode dapat dilihat pada halaman terakhir VSEN21.K)	SELAMA SEMINGGU TERAKHIR, APA STATUS/ KEDUDUKAN (nama) DALAM PEKERJAAN UTAMA? (Kode)	SELAMA SEMINGGU TERAKHIR, BERAPA JUMLAH JAM KERJA DARI PEKERJAAN UTAMA? (Jam)	SELAMA SEMINGGU TERAKHIR, BERAPA JUMLAH JAM KERJA DARI SELURUH PEKERJAAN? (Jam)
401	701	702	703	704	705	706	707	708
1	<input type="checkbox"/>	A B C D X	<input type="checkbox"/>	<input type="checkbox"/>		<input type="checkbox"/>	<input type="checkbox"/>	<input type="checkbox"/>
2	<input type="checkbox"/>	A B C D X	<input type="checkbox"/>	<input type="checkbox"/>		<input type="checkbox"/>	<input type="checkbox"/>	<input type="checkbox"/>
3	<input type="checkbox"/>	A B C D X	<input type="checkbox"/>	<input type="checkbox"/>		<input type="checkbox"/>	<input type="checkbox"/>	<input type="checkbox"/>
4	<input type="checkbox"/>	A B C D X	<input type="checkbox"/>	<input type="checkbox"/>		<input type="checkbox"/>	<input type="checkbox"/>	<input type="checkbox"/>
5	<input type="checkbox"/>	A B C D X	<input type="checkbox"/>	<input type="checkbox"/>		<input type="checkbox"/>	<input type="checkbox"/>	<input type="checkbox"/>
6	<input type="checkbox"/>	A B C D X	<input type="checkbox"/>	<input type="checkbox"/>		<input type="checkbox"/>	<input type="checkbox"/>	<input type="checkbox"/>
7	<input type="checkbox"/>	A B C D X	<input type="checkbox"/>	<input type="checkbox"/>		<input type="checkbox"/>	<input type="checkbox"/>	<input type="checkbox"/>
8	<input type="checkbox"/>	A B C D X	<input type="checkbox"/>	<input type="checkbox"/>		<input type="checkbox"/>	<input type="checkbox"/>	<input type="checkbox"/>
9	<input type="checkbox"/>	A B C D X	<input type="checkbox"/>	<input type="checkbox"/>		<input type="checkbox"/>	<input type="checkbox"/>	<input type="checkbox"/>
10	<input type="checkbox"/>	A B C D X	<input type="checkbox"/>	<input type="checkbox"/>		<input type="checkbox"/>	<input type="checkbox"/>	<input type="checkbox"/>

- Responden dikatakan memiliki rekening tabungan di bank jika memiliki nomor rekening meskipun rekening tabungan tersebut kosong.
- Kelembagaan tabungan tidak harus sesuai dengan wilayah tempat tinggalnya, yang penting responden masih dapat mengakses tabungannya.

Kode 706: Status/Kedudukan dalam Pekerjaan (Jika (704=1), 706 tidak boleh berkode 5 atau 6)

- Berusaha sendiri
- Berusaha dibantu buruh tidak tetap/buruh tidak dibayar
- Berusaha dibantu buruh tetap/buruh dibayar
- Buruh/pekerjaan/pegawai
- Pekerja bebas
- Pekerja keluarga atau tidak dibayar

BLOK VIII. KETERANGAN TEKNOLOGI INFORMASI DAN KOMUNIKASI

No. Urut ART	DALAM 3 BULAN TERAKHIR, APAKAH (nama) MENGGUNAKAN TELEFON SELULER (HP)/ NIRKABEL?	DALAM 3 BULAN TERAKHIR, APAKAH (nama) MENILIKI/ MENGGUNAKAN TELEFON SELULER (HP)/ NIRKABEL?	BERAPA JUMLAH SARCARD AKTIF YANG DIGUNAKAN (nama) PADA HP, TABLET, ATAU PERANGKAT LAINNYA, MENURUT PROVIDER/OPERATOR BERIKUT:				DALAM 3 BULAN TERAKHIR, APA SAJA JENIS KOMPUTER YANG DIGUNAKAN (nama)? <i>(Pilihan jawaban harus dibacakan)</i>	DALAM 3 BULAN TERAKHIR, APAKAH (nama) PERUAH MENGGUNAKAN INTERNET (TERMASUK FACEBOOK, TWITTER, YOUTUBE, INSTAGRAM, WHATSAPP, DLL.)?	MEDIA APA SAJA YANG DIGUNAKAN (nama) UNTUK MENGGUNAKAN INTERNET? <i>(Pilihan jawaban harus dibacakan)</i>	DI MANA SAJA (nama) MENGGUNAKAN INTERNET? <i>(Pilihan jawaban harus dibacakan)</i>	UNTUK APA SAJA (nama) MENGGUNAKAN INTERNET? <i>(Pilihan jawaban harus dibacakan)</i>
			TELKOMSEL?	INDOSAT?	XL AXIATA?	LAINNYA?					
401	801	802	803	804	805	806	807	808	809	810	811
1	<input type="checkbox"/>	<input type="checkbox"/>	<input type="checkbox"/>	<input type="checkbox"/>	<input type="checkbox"/>	<input type="checkbox"/>	A B C X	<input type="checkbox"/>	A B C D E	A B C D E F G	A B C D E F G H I J
2	<input type="checkbox"/>	<input type="checkbox"/>	<input type="checkbox"/>	<input type="checkbox"/>	<input type="checkbox"/>	<input type="checkbox"/>	A B C X	<input type="checkbox"/>	A B C D E	A B C D E F G	A B C D E F G H I J
3	<input type="checkbox"/>	<input type="checkbox"/>	<input type="checkbox"/>	<input type="checkbox"/>	<input type="checkbox"/>	<input type="checkbox"/>	A B C X	<input type="checkbox"/>	A B C D E	A B C D E F G	A B C D E F G H I J
4	<input type="checkbox"/>	<input type="checkbox"/>	<input type="checkbox"/>	<input type="checkbox"/>	<input type="checkbox"/>	<input type="checkbox"/>	A B C X	<input type="checkbox"/>	A B C D E	A B C D E F G	A B C D E F G H I J
5	<input type="checkbox"/>	<input type="checkbox"/>	<input type="checkbox"/>	<input type="checkbox"/>	<input type="checkbox"/>	<input type="checkbox"/>	A B C X	<input type="checkbox"/>	A B C D E	A B C D E F G	A B C D E F G H I J
6	<input type="checkbox"/>	<input type="checkbox"/>	<input type="checkbox"/>	<input type="checkbox"/>	<input type="checkbox"/>	<input type="checkbox"/>	A B C X	<input type="checkbox"/>	A B C D E	A B C D E F G	A B C D E F G H I J
7	<input type="checkbox"/>	<input type="checkbox"/>	<input type="checkbox"/>	<input type="checkbox"/>	<input type="checkbox"/>	<input type="checkbox"/>	A B C X	<input type="checkbox"/>	A B C D E	A B C D E F G	A B C D E F G H I J
8	<input type="checkbox"/>	<input type="checkbox"/>	<input type="checkbox"/>	<input type="checkbox"/>	<input type="checkbox"/>	<input type="checkbox"/>	A B C X	<input type="checkbox"/>	A B C D E	A B C D E F G	A B C D E F G H I J
9	<input type="checkbox"/>	<input type="checkbox"/>	<input type="checkbox"/>	<input type="checkbox"/>	<input type="checkbox"/>	<input type="checkbox"/>	A B C X	<input type="checkbox"/>	A B C D E	A B C D E F G	A B C D E F G H I J
10	<input type="checkbox"/>	<input type="checkbox"/>	<input type="checkbox"/>	<input type="checkbox"/>	<input type="checkbox"/>	<input type="checkbox"/>	A B C X	<input type="checkbox"/>	A B C D E	A B C D E F G	A B C D E F G H I J

• **Telepon seluler:** perangkat telekomunikasi elektronik yang mempunyai kemampuan dasar yang sama dengan telepon tetap kabel, namun dapat dibawa kemana-mana (*portable, mobile*) dan tidak perlu disambungkan dengan jaringan telekomunikasi kabel. Termasuk telepon seluler adalah *handphone* dan *smartphone*, tetapi tidak termasuk *tablet* meskipun bisa digunakan untuk menelepon.

• **Menggunakan HP** yang dimaksud tidak harus menggunakan HP yang dimiliki sendiri atau dibeli/dibayar sendiri oleh individu yang menggunakan.

• **Memiliki/menggunakan HP** apabila anggota rumah tangga tersebut memiliki/menggunakan HP dengan minimal 1 kartu yang aktif dalam 3 bulan terakhir.

• **Menggunakan internet:** apabila seseorang meluangkan waktu untuk menggunakan internet, sehingga ia dapat memanfaatkan atau menikmati fasilitas internet. Termasuk menggunakan internet walaupun tidak memiliki kemampuan untuk membuka dan menulip (*log in dan log out*) internet. Siapa saja dimasukkan menggunakan meskipun hanya tinggal melintir.

BLOK IX. KETERANGAN BEPERGIAN DAN KORBAN KEJAHATAN

No. Urut ART	SEJAK 1 JANUARI - 31 DESEMBER 2020. APAKAH (nama) PERUAH BEPERGIAN (KE OBJEK WISATA KOMERSIAL? MENGINAP DI AKOMODASI KOMERSIAL? ATAU MENEMPUH JARAK ≥ 100 Km PP)? YANG TIDAK Bekerja secara rutin? 1. Ya 5. Tidak → 904	(Jika 90≠1), BERAPA KALI (nama) MELAKUKAN BEPERGIAN SELAMA PERIODE:		SEJAK 1 JANUARI - 31 DESEMBER 2020. APAKAH (nama) PERUHA MENJADI KORBAN KEJAHATAN PENJURIAN, PENGANIAYAAN, PENCURRIAN DENGAN KEKERASAN, PELECEHAN SEKSUAL, ATAU LAINNYA? 1. Ya 5. Tidak → ART berikutnya/ Blok X	BERAPA KALI (nama) MENJADI KORBAN KEJAHATAN DAN BERAPA KEJADIAN YANG DILAPORKAN KE POLISI? (Jika ≥ 7 kejadian, Tulis '7')										(Jika 906, 908, 910, 912, atau 914≠0) KETIKA KEJADIAN TERSEBUT DALAM PROSES PELAPORAN KE POLISI, APAKAH (nama) MENYIMPANGKAN/ DITEMANI BANTUAN HUKUM? 1. Ya 5. Tidak		
		1 JANUARI 2020	30 JUNI 2020		1 JULI 2020	31 DESEMBER 2020	PENJURIAN		PENGANIAYAAN		PENCURRIAN DENGAN KEKERASAN		PELECEHAN SEKSUAL			LAINNYA	
		JUMLAH KEJADIAN YANG DILAPORKAN KE POLISI	JUMLAH KEJADIAN YANG DILAPORKAN KE POLISI		JUMLAH KEJADIAN YANG DILAPORKAN KE POLISI	JUMLAH KEJADIAN YANG DILAPORKAN KE POLISI	JUMLAH KEJADIAN YANG DILAPORKAN KE POLISI	JUMLAH KEJADIAN YANG DILAPORKAN KE POLISI	JUMLAH KEJADIAN YANG DILAPORKAN KE POLISI	JUMLAH KEJADIAN YANG DILAPORKAN KE POLISI	JUMLAH KEJADIAN YANG DILAPORKAN KE POLISI	JUMLAH KEJADIAN YANG DILAPORKAN KE POLISI	JUMLAH KEJADIAN YANG DILAPORKAN KE POLISI	JUMLAH KEJADIAN YANG DILAPORKAN KE POLISI		JUMLAH KEJADIAN YANG DILAPORKAN KE POLISI	JUMLAH KEJADIAN YANG DILAPORKAN KE POLISI
401	901	902	903	904	905	906	907	908	909	910	911	912	913	914	915		
1	<input type="checkbox"/>	<input type="checkbox"/>	<input type="checkbox"/>	<input type="checkbox"/>	<input type="checkbox"/>	<input type="checkbox"/>	<input type="checkbox"/>	<input type="checkbox"/>	<input type="checkbox"/>	<input type="checkbox"/>	<input type="checkbox"/>	<input type="checkbox"/>	<input type="checkbox"/>	<input type="checkbox"/>	<input type="checkbox"/>		
2	<input type="checkbox"/>	<input type="checkbox"/>	<input type="checkbox"/>	<input type="checkbox"/>	<input type="checkbox"/>	<input type="checkbox"/>	<input type="checkbox"/>	<input type="checkbox"/>	<input type="checkbox"/>	<input type="checkbox"/>	<input type="checkbox"/>	<input type="checkbox"/>	<input type="checkbox"/>	<input type="checkbox"/>	<input type="checkbox"/>		
3	<input type="checkbox"/>	<input type="checkbox"/>	<input type="checkbox"/>	<input type="checkbox"/>	<input type="checkbox"/>	<input type="checkbox"/>	<input type="checkbox"/>	<input type="checkbox"/>	<input type="checkbox"/>	<input type="checkbox"/>	<input type="checkbox"/>	<input type="checkbox"/>	<input type="checkbox"/>	<input type="checkbox"/>	<input type="checkbox"/>		
4	<input type="checkbox"/>	<input type="checkbox"/>	<input type="checkbox"/>	<input type="checkbox"/>	<input type="checkbox"/>	<input type="checkbox"/>	<input type="checkbox"/>	<input type="checkbox"/>	<input type="checkbox"/>	<input type="checkbox"/>	<input type="checkbox"/>	<input type="checkbox"/>	<input type="checkbox"/>	<input type="checkbox"/>	<input type="checkbox"/>		
5	<input type="checkbox"/>	<input type="checkbox"/>	<input type="checkbox"/>	<input type="checkbox"/>	<input type="checkbox"/>	<input type="checkbox"/>	<input type="checkbox"/>	<input type="checkbox"/>	<input type="checkbox"/>	<input type="checkbox"/>	<input type="checkbox"/>	<input type="checkbox"/>	<input type="checkbox"/>	<input type="checkbox"/>	<input type="checkbox"/>		
6	<input type="checkbox"/>	<input type="checkbox"/>	<input type="checkbox"/>	<input type="checkbox"/>	<input type="checkbox"/>	<input type="checkbox"/>	<input type="checkbox"/>	<input type="checkbox"/>	<input type="checkbox"/>	<input type="checkbox"/>	<input type="checkbox"/>	<input type="checkbox"/>	<input type="checkbox"/>	<input type="checkbox"/>	<input type="checkbox"/>		
7	<input type="checkbox"/>	<input type="checkbox"/>	<input type="checkbox"/>	<input type="checkbox"/>	<input type="checkbox"/>	<input type="checkbox"/>	<input type="checkbox"/>	<input type="checkbox"/>	<input type="checkbox"/>	<input type="checkbox"/>	<input type="checkbox"/>	<input type="checkbox"/>	<input type="checkbox"/>	<input type="checkbox"/>	<input type="checkbox"/>		
8	<input type="checkbox"/>	<input type="checkbox"/>	<input type="checkbox"/>	<input type="checkbox"/>	<input type="checkbox"/>	<input type="checkbox"/>	<input type="checkbox"/>	<input type="checkbox"/>	<input type="checkbox"/>	<input type="checkbox"/>	<input type="checkbox"/>	<input type="checkbox"/>	<input type="checkbox"/>	<input type="checkbox"/>	<input type="checkbox"/>		
9	<input type="checkbox"/>	<input type="checkbox"/>	<input type="checkbox"/>	<input type="checkbox"/>	<input type="checkbox"/>	<input type="checkbox"/>	<input type="checkbox"/>	<input type="checkbox"/>	<input type="checkbox"/>	<input type="checkbox"/>	<input type="checkbox"/>	<input type="checkbox"/>	<input type="checkbox"/>	<input type="checkbox"/>	<input type="checkbox"/>		
10	<input type="checkbox"/>	<input type="checkbox"/>	<input type="checkbox"/>	<input type="checkbox"/>	<input type="checkbox"/>	<input type="checkbox"/>	<input type="checkbox"/>	<input type="checkbox"/>	<input type="checkbox"/>	<input type="checkbox"/>	<input type="checkbox"/>	<input type="checkbox"/>	<input type="checkbox"/>	<input type="checkbox"/>	<input type="checkbox"/>		

Tindakan pelecehan seksual dapat berupa:
a. Permai dipaksa secara fisik oleh pasangan untuk berhubungan seksual saat tidak ingin.
b. Melakukan hubungan karena takut kepada suami.
c. Dipaksa suami/pasangan untuk melakukan tindakan seksual yang menurutnya memalukan atau merendahkan.
d. Dipaksa suami/pasangan untuk melakukan hubungan seksual dengan orang lain.

e. Dipaksa oleh seseorang untuk melakukan hubungan seksual.
f. Disentuh/ditara bagian tubuh yang mengarah ke seksual.
g. Mengendahkan membaca pesan yang bernilai seksual yang tidak diinginkan.
h. Dipaksa menyentuh bagian tubuh tertentu kepada pelaku.
i. Melihat gambar yang bernilai seksual yang tidak diinginkan.
j. Tindakan seksual lainnya.

Suatu peristiwa kejahatan dianggap telah dilaporkan ke polisi apabila:
a. Korban kejahatan telah melaporkannya ke polisi.
b. Orang lain melaporkan peristiwa kejahatan tersebut ke polisi.
c. Polisi mengalaminya sendiri.
Pelaporan kepada polisi tidak harus dilakukan di kantor polisi.

BLOK X. KETERANGAN GANGGUAN FUNGSIONAL (UNTUK ART BERMUMUR 2 TAHUN KE ATAS)

No. Urut ART	Isikan kode 0 jika Umur < 2 tahun kode 1 → 1002 0 → ART berikutnya	Apakah (nama) MENCALAM KESULTAN/GANGGUAN PENGLIHATAN?	Apakah (nama) MENCALAM KESULTAN/GANGGUAN PENDENGARAN?	Apakah (nama) MENCALAM KESULTAN/GANGGUAN BERJALAN ATAU NAIK TANGGA?	Apakah (nama) MENCALAM KESULTAN/GANGGUAN MENGGUNAKAN MENGERAKKAN TANJALUR?	Apakah (nama) MENCALAM KESULTAN/GANGGUAN DALAM HAL MENGINCAT ATAU BERKONSENTRAS?	Apakah (nama) MENCALAM GANGGUAN PERILAKU DAN/ATAU EMOSIONAL?	Apakah (nama) MENCALAM KESULTAN/GANGGUAN BERBICARA DAN/ATAU MEMAHAMI/BERKOMUNIKASI DENGAN ORANG LAIN?	Apakah (nama) MENCALAM KESULTAN/GANGGUAN UNTUK MENJUKUS DIRI SENDIRI? (SEPERTI MANDU, MAKAN, BERPAKAIAN, BUANG AIR KECIL)
401	1001	1002	1003	1004	1005	1006	1007	1008	1009
1	<input type="checkbox"/>	<input type="checkbox"/>	<input type="checkbox"/>	<input type="checkbox"/>	<input type="checkbox"/>	<input type="checkbox"/>	<input type="checkbox"/>	<input type="checkbox"/>	<input type="checkbox"/>
2	<input type="checkbox"/>	<input type="checkbox"/>	<input type="checkbox"/>	<input type="checkbox"/>	<input type="checkbox"/>	<input type="checkbox"/>	<input type="checkbox"/>	<input type="checkbox"/>	<input type="checkbox"/>
3	<input type="checkbox"/>	<input type="checkbox"/>	<input type="checkbox"/>	<input type="checkbox"/>	<input type="checkbox"/>	<input type="checkbox"/>	<input type="checkbox"/>	<input type="checkbox"/>	<input type="checkbox"/>
4	<input type="checkbox"/>	<input type="checkbox"/>	<input type="checkbox"/>	<input type="checkbox"/>	<input type="checkbox"/>	<input type="checkbox"/>	<input type="checkbox"/>	<input type="checkbox"/>	<input type="checkbox"/>
5	<input type="checkbox"/>	<input type="checkbox"/>	<input type="checkbox"/>	<input type="checkbox"/>	<input type="checkbox"/>	<input type="checkbox"/>	<input type="checkbox"/>	<input type="checkbox"/>	<input type="checkbox"/>
6	<input type="checkbox"/>	<input type="checkbox"/>	<input type="checkbox"/>	<input type="checkbox"/>	<input type="checkbox"/>	<input type="checkbox"/>	<input type="checkbox"/>	<input type="checkbox"/>	<input type="checkbox"/>
7	<input type="checkbox"/>	<input type="checkbox"/>	<input type="checkbox"/>	<input type="checkbox"/>	<input type="checkbox"/>	<input type="checkbox"/>	<input type="checkbox"/>	<input type="checkbox"/>	<input type="checkbox"/>
8	<input type="checkbox"/>	<input type="checkbox"/>	<input type="checkbox"/>	<input type="checkbox"/>	<input type="checkbox"/>	<input type="checkbox"/>	<input type="checkbox"/>	<input type="checkbox"/>	<input type="checkbox"/>
9	<input type="checkbox"/>	<input type="checkbox"/>	<input type="checkbox"/>	<input type="checkbox"/>	<input type="checkbox"/>	<input type="checkbox"/>	<input type="checkbox"/>	<input type="checkbox"/>	<input type="checkbox"/>
10	<input type="checkbox"/>	<input type="checkbox"/>	<input type="checkbox"/>	<input type="checkbox"/>	<input type="checkbox"/>	<input type="checkbox"/>	<input type="checkbox"/>	<input type="checkbox"/>	<input type="checkbox"/>

- **Penyandang disabilitas** adalah setiap orang yang mengalami keterbatasan fisik, intelektual, mental, dan/atau sensorik dalam jangka waktu lama yang dalam berinteraksi dengan lingkungan dapat mengalami hambatan dan kesulitan untuk berpartisipasi secara penuh dan efektif dengan warga negara lainnya berdasarkan kesamaan hak.
- Pelugas tidak diperkenankan memusulkan bahwa responden tidak mengalami disabilitas tertentu berdasarkan apa yang dilihat secara kasat mata.
- Gangguan/keterbatasan fungsi antara lain: kesulitan melihat, kesulitan mendengar, berbicara tidak lancar, kesulitan memahami/mengingat/mengalangi gangguan iwa, lambai dalam belajar/memahami pelajaran, keterbatasan berjalan, keterbatasan bergerak, kesulitan mengambil barang kecil menggunakan tangan/jari.
- **Setiap orang bisa mengalami lebih dari satu jenis gangguan.**

BLOK XI. KETERANGAN KELUHAN KESEHATAN DAN RAWAT JALAN

	JAMINAN KESEHATAN APA SAJA YANG DIMILIKI (nama)? A.BPJS Kesehatan Pemeringa B.BPJS Kesehatan Non-PBJ/ Mandiri C.Jamkesda D.Asuransi swasta E.Perusahaan/kantor X.Tidak punya	DALAM SEBUHAN TERAKHIR, APAKAH (nama) MEMILIKI KELUHAN KESEHATAN (PAINAS, BAHUK, PILEK, DIABE, PUSING, PENYAKIT KRONIS, DSB)? 1 Ya 5. Tidak ART berikutnya Blok XII	APAKAH KELUHAN KESEHATAN TERSEBUT MENGAKIBATKAN PERKERJAAN, SEKOLAH, ATAU KEHATI- HARAN? 1 Ya 5. Tidak	DALAM SEBUHAN TERAKHIR, APAKAH (nama) PERLUH MENGUNCI SENDIRI? 1 Ya 5. Tidak	DALAM SEBUHAN TERAKHIR, APAKAH (nama) PERLUH RAWAT JALAN? 1 Ya → 1107 5. Tidak	APA ALASAN UTAMA (nama) TIDAK RAWAT JALAN? 01. Tidak punya biaya berobat 02. Tidak ada biaya transportasi 03. Tidak ada sarana transportasi 04. Waktu tunggu pelayanan lama 05. Mengobati sendiri 06. Tidak ada yang mendampingi 07. Merasa tidak perlu 08. Khawatir terpapar Covid-19 09. Fasilitas kesehatan tidak beroperasi karena Covid-19 10. Lainnya (Lanjut ke ART berikutnya/ Blok XII)	DALAM SEBUHAN TERAKHIR, DI MANA SAJA TEMPAT (nama) RAWAT JALAN? A RS Persehatin B RS Swasta C Praktik dokter/bidan D Klinik/Praktik dokter bersama E Puskesmas/Pustu F. UKBM (Puskostas, Polindes, Posyandu, Balai Pengobatan) G. Praktik pengobatan tradisional/ alternatif H. Lainnya	DALAM SEBUHAN TERAKHIR, BERAPA KALI (nama) RAWAT JALAN? (kali)	JAMINAN KESEHATAN APA SAJA YANG DIGUNAKAN (nama) UNTUK RAWAT JALAN? A. BPJS Kesehatan Pemeringa B. BPJS Kesehatan Non-PBJ/ Mandiri C. Jamkesda D. Asuransi swasta E. Perusahaan/kantor X. Tidak menggunakan
401	1101	1102	1103	1104	1105	1106	1107	1108	1109
1	A B C D E X	<input type="checkbox"/>	<input type="checkbox"/>	<input type="checkbox"/>	<input type="checkbox"/>	<input type="checkbox"/>	A B C D E F G H	<input type="checkbox"/>	A B C D E X
2	A B C D E X	<input type="checkbox"/>	<input type="checkbox"/>	<input type="checkbox"/>	<input type="checkbox"/>	<input type="checkbox"/>	A B C D E F G H	<input type="checkbox"/>	A B C D E X
3	A B C D E X	<input type="checkbox"/>	<input type="checkbox"/>	<input type="checkbox"/>	<input type="checkbox"/>	<input type="checkbox"/>	A B C D E F G H	<input type="checkbox"/>	A B C D E X
4	A B C D E X	<input type="checkbox"/>	<input type="checkbox"/>	<input type="checkbox"/>	<input type="checkbox"/>	<input type="checkbox"/>	A B C D E F G H	<input type="checkbox"/>	A B C D E X
5	A B C D E X	<input type="checkbox"/>	<input type="checkbox"/>	<input type="checkbox"/>	<input type="checkbox"/>	<input type="checkbox"/>	A B C D E F G H	<input type="checkbox"/>	A B C D E X
6	A B C D E X	<input type="checkbox"/>	<input type="checkbox"/>	<input type="checkbox"/>	<input type="checkbox"/>	<input type="checkbox"/>	A B C D E F G H	<input type="checkbox"/>	A B C D E X
7	A B C D E X	<input type="checkbox"/>	<input type="checkbox"/>	<input type="checkbox"/>	<input type="checkbox"/>	<input type="checkbox"/>	A B C D E F G H	<input type="checkbox"/>	A B C D E X
8	A B C D E X	<input type="checkbox"/>	<input type="checkbox"/>	<input type="checkbox"/>	<input type="checkbox"/>	<input type="checkbox"/>	A B C D E F G H	<input type="checkbox"/>	A B C D E X
9	A B C D E X	<input type="checkbox"/>	<input type="checkbox"/>	<input type="checkbox"/>	<input type="checkbox"/>	<input type="checkbox"/>	A B C D E F G H	<input type="checkbox"/>	A B C D E X
10	A B C D E X	<input type="checkbox"/>	<input type="checkbox"/>	<input type="checkbox"/>	<input type="checkbox"/>	<input type="checkbox"/>	A B C D E F G H	<input type="checkbox"/>	A B C D E X

• **Jaminan kesehatan yang dimiliki** adalah jaminan dalam bentuk kartu atau apapun yang dapat digunakan untuk pembiayaan kesehatan bila nama yang tertera dalam kartu atau lainnya melakukan perawatan kesehatan seperti ke dokter, puskesmas, rumah sakit, dan sebagainya.

• **Keluhan kesehatan** adalah keadaan seseorang yang mengalami gangguan kesehatan atau keluhan, baik karena gangguan/penyakit yang sering dialami, penduduk seperti panas, pilek, diare, pusing, sakit kepala, maupun karena penyakit akut, penyakit kronis (meskipun selama sebulan terakhir tidak mempunyai keluhan), kecelakaan, kriminalitas atau keluhan lainnya.

• **Terganggunya pekerjaan, sekolah, atau kegiatan sehari-hari** adalah tidak dapat melakukan kegiatan secara normal (bekerja, sekolah, atau kegiatan sehari-hari) sebagaimana biasanya.

• **Rawat jalan** adalah upaya anggota rumah tangga yang mempunyai keluhan kesehatan untuk memelihara diri dan mendapatkan pengobatan dengan mendatangi tempat-tempat pelayanan kesehatan modern atau tradisional tanpa menginap, termasuk mandiangkan petugas kesehatan ke rumah.

• **Menggunakan jaminan kesehatan untuk rawat jalan** adalah bila biaya berobat jalan anggota rumah tangga selurunya atau sebagian dibayai oleh penjamin kesehatan.

BLOK XII. KETERANGAN RAWAT INAP, TES COVID-19, DAN MEROKOK

	1201	1202	1203	1204	1205	1206	1207	1208	1209	1210
DALAM SETAHUN TERAKHIR, TERAKHIR, APAKAH (nama)	DALAM SETAHUN TERAKHIR, TERAKHIR, APAKAH (nama)	DALAM SETAHUN TERAKHIR, TERAKHIR, APAKAH (nama)	DALAM SETAHUN TERAKHIR, TERAKHIR, APAKAH (nama)	DALAM SETAHUN TERAKHIR, TERAKHIR, APAKAH (nama)	DALAM SETAHUN TERAKHIR, TERAKHIR, APAKAH (nama)	DALAM SETAHUN TERAKHIR, TERAKHIR, APAKAH (nama)	DALAM SETAHUN TERAKHIR, TERAKHIR, APAKAH (nama)	DALAM SETAHUN TERAKHIR, TERAKHIR, APAKAH (nama)	DALAM SETAHUN TERAKHIR, TERAKHIR, APAKAH (nama)	DALAM SETAHUN TERAKHIR, TERAKHIR, APAKAH (nama)
1 Ya 5. Tidak 1205	DI MAUA SALA TEMPAT (nama) DIRAWAT INAP? A RS Pemerintah B RS Swasta C Praktik bidan D Klinik/Praktik dokter bersama E Puskesmas F Praktik pengobatan tradisional/ alternatif G Lainnya	JAMINAN KESEHATAN APAKAH YANG DIMUKAKAN (nama) UNTUK RAWAT INAP? A BPJS Kesehatan B BPJS Kesehatan Non-PBI C Jamkesda D Asuransi swasta E Perusahaan/kantor X Tidak menggunakan	APAKAH (nama) PERINAH MELAKUKAN RAPID TEST ATAU SWAB TEST-PCR UNTUK COVID-19? A Ya, pernah B Ya, pernah C Ya, pernah D Tidak pernah X Tidak pernah 1208	Jika P1205 Kode A ditanyakan!	Jika P1205 Kode B ditanyakan!	SELAMA SEBULAN TERAKHIR, APAKAH (nama) MEROKOK? BAYANG-ROKOK RAYANG-RATA PER MINOGU YANG (nama) HISPAP? 1 Ya, setiap hari 2 Ya, tidak 3 Tidak → 1210 4 Tidak tahu 5 Tidak 6 Tidak 7 Tidak 8 Tidak 9 Tidak 10 Tidak 1208	SELAMA SEBULAN TERAKHIR, APAKAH (nama) MEROKOK? BAYANG-ROKOK RAYANG-RATA PER MINOGU YANG (nama) HISPAP? 1 Ya, setiap hari 2 Ya, tidak 3 Tidak → 1210 4 Tidak tahu 5 Tidak 6 Tidak 7 Tidak 8 Tidak 9 Tidak 10 Tidak 1209	SELAMA SEBULAN TERAKHIR, APAKAH (nama) MEROKOK? BAYANG-ROKOK RAYANG-RATA PER MINOGU YANG (nama) HISPAP? 1 Ya, setiap hari 2 Ya, tidak 3 Tidak → 1210 4 Tidak tahu 5 Tidak 6 Tidak 7 Tidak 8 Tidak 9 Tidak 10 Tidak 1210		
1	A B C D E F G	A B C D E X	A B X	A B C D E F	A B C D E F					
2	A B C D E F G	A B C D E X	A B X	A B C D E F	A B C D E F					
3	A B C D E F G	A B C D E X	A B X	A B C D E F	A B C D E F					
4	A B C D E F G	A B C D E X	A B X	A B C D E F	A B C D E F					
5	A B C D E F G	A B C D E X	A B X	A B C D E F	A B C D E F					
6	A B C D E F G	A B C D E X	A B X	A B C D E F	A B C D E F					
7	A B C D E F G	A B C D E X	A B X	A B C D E F	A B C D E F					
8	A B C D E F G	A B C D E X	A B X	A B C D E F	A B C D E F					
9	A B C D E F G	A B C D E X	A B X	A B C D E F	A B C D E F					
10	A B C D E F G	A B C D E X	A B X	A B C D E F	A B C D E F					

• **Rapid Test** adalah tes cepat Covid-19 yang bertujuan untuk mendeteksi kasus secara dini dan dilakukan dengan mengambil darah untuk melihat antibodi.

• **Swab Test-PCR** adalah tes Covid-19 melalui pengambilan sampel pada nasofaring (rongga hidung) dan atau orofaring (tenggorokan) dengan cara mengusap (swab) rongga nasofaring dan atau orofaring dengan menggunakan alat seperti kapas lidi khusus. Adapun PCR adalah singkatan dari *polymerase chain reaction* yang merupakan metode pemeriksaan Covid-19 dengan mendeteksi DNA virus. Swab test-PCR merupakan uji yang direkomendasikan untuk penegakan diagnosis Covid-19.

Kode 1206: Alasan Melakukan Rapid Test untuk Covid-19

A. Syarat melakukan perjalanan
B. Syarat untuk mendapatkan layanan kesehatan
C. Kewajiban dari tempat kerja
D. Khasiat terhadap kondisi kesehatan
E. Pernah kontak erat dengan pasien positif Covid-19
F. Lainnya

Kode 1207: Alasan Melakukan Swab test-PCR untuk Covid-19

A. Syarat melakukan perjalanan
B. Syarat untuk mendapatkan layanan kesehatan
C. Kewajiban dari tempat kerja
D. Khasiat terhadap kondisi kesehatan
E. Pernah kontak erat dengan pasien positif Covid-19
F. Tidak lanjut dari hasil rapid test positif
G. Lainnya

BLOK XIII. KETERANGAN PEMANFAATAN JAMINAN KESEHATAN

No.	Isikan kode 1 jika 1101 A, B, atau C dituliskan, (memiliki JKN/ Jamskesda)	DALAM SETIAJU TERAKHIR, APAKAH (nama) PERHA? MEMANFAATKAN JKN/ Jamskesda UNTUK KESEHATAN? 1. Ya 2. Tidak	1301	1302	1303	1304	1305	1306	1307	1308	1309
401	Isikan kode 1 jika 1101 A, B, atau C dituliskan, (memiliki JKN/ Jamskesda)	DALAM SETIAJU TERAKHIR, APAKAH (nama) PERHA? MEMANFAATKAN JKN/ Jamskesda UNTUK KESEHATAN? 1. Ya 2. Tidak	1301	1302	1303	1304	1305	1306	1307	1308	1309
1	<input type="checkbox"/>	<input type="checkbox"/>	A B C D E F G H I J K	A B C D E F G H I J K	A B C D E F G H I J K	A B C D E F G H I J K	A B C D E F G H I J K	A B C D E F G H I J K	A B C D E F G H I J K	A B C D E F G H I J K	A B C D E F G H I J K
2	<input type="checkbox"/>	<input type="checkbox"/>	A B C D E F G H I J K	A B C D E F G H I J K	A B C D E F G H I J K	A B C D E F G H I J K	A B C D E F G H I J K	A B C D E F G H I J K	A B C D E F G H I J K	A B C D E F G H I J K	A B C D E F G H I J K
3	<input type="checkbox"/>	<input type="checkbox"/>	A B C D E F G H I J K	A B C D E F G H I J K	A B C D E F G H I J K	A B C D E F G H I J K	A B C D E F G H I J K	A B C D E F G H I J K	A B C D E F G H I J K	A B C D E F G H I J K	A B C D E F G H I J K
4	<input type="checkbox"/>	<input type="checkbox"/>	A B C D E F G H I J K	A B C D E F G H I J K	A B C D E F G H I J K	A B C D E F G H I J K	A B C D E F G H I J K	A B C D E F G H I J K	A B C D E F G H I J K	A B C D E F G H I J K	A B C D E F G H I J K
5	<input type="checkbox"/>	<input type="checkbox"/>	A B C D E F G H I J K	A B C D E F G H I J K	A B C D E F G H I J K	A B C D E F G H I J K	A B C D E F G H I J K	A B C D E F G H I J K	A B C D E F G H I J K	A B C D E F G H I J K	A B C D E F G H I J K
6	<input type="checkbox"/>	<input type="checkbox"/>	A B C D E F G H I J K	A B C D E F G H I J K	A B C D E F G H I J K	A B C D E F G H I J K	A B C D E F G H I J K	A B C D E F G H I J K	A B C D E F G H I J K	A B C D E F G H I J K	A B C D E F G H I J K
7	<input type="checkbox"/>	<input type="checkbox"/>	A B C D E F G H I J K	A B C D E F G H I J K	A B C D E F G H I J K	A B C D E F G H I J K	A B C D E F G H I J K	A B C D E F G H I J K	A B C D E F G H I J K	A B C D E F G H I J K	A B C D E F G H I J K
8	<input type="checkbox"/>	<input type="checkbox"/>	A B C D E F G H I J K	A B C D E F G H I J K	A B C D E F G H I J K	A B C D E F G H I J K	A B C D E F G H I J K	A B C D E F G H I J K	A B C D E F G H I J K	A B C D E F G H I J K	A B C D E F G H I J K
9	<input type="checkbox"/>	<input type="checkbox"/>	A B C D E F G H I J K	A B C D E F G H I J K	A B C D E F G H I J K	A B C D E F G H I J K	A B C D E F G H I J K	A B C D E F G H I J K	A B C D E F G H I J K	A B C D E F G H I J K	A B C D E F G H I J K
10	<input type="checkbox"/>	<input type="checkbox"/>	A B C D E F G H I J K	A B C D E F G H I J K	A B C D E F G H I J K	A B C D E F G H I J K	A B C D E F G H I J K	A B C D E F G H I J K	A B C D E F G H I J K	A B C D E F G H I J K	A B C D E F G H I J K

• **Pemeriksaan kesehatan** yang dimaksudkan disini adalah pemeriksaan kesehatan baik dalam keadaan memiliki keluhan maupun tidak dalam keadaan memiliki keluhan.
Contoh pemeriksaan tidak dalam keluhan adalah pemeriksaan kehamilan, imunisasi, keluarga berencana, dan lainnya.

• **Responden tergroup pernah memanfaatkan JKN/Jamskesda untuk pemeriksaan kesehatan** apabila responden pernah memanfaatkan JKN/Jamskesda untuk pemeriksaan kesehatan sampai dengan pemeriksaan kesehatan tersebut selesai.

• **Responden tergroup pernah memanfaatkan JKN/Jamskesda untuk rawat inap** apabila responden pernah memanfaatkan JKN/Jamskesda untuk rawat inap sampai dengan rawat inap tersebut selesai.

PERTANYAAN	BALITA 1	BALITA 2	BALITA 3
Nama dan No. Urut (Salin dari Blok IV 402 dan 403): Nama & No. Urut Pemberi Informasi-.....-.....-.....-.....-.....-.....
BLOK XIV. KETERANGAN IMUNISASI, ASLI DAN MP-ASI (DITANYAKAN UNTUK SEMUA ANGGOTA RUMAH TANGGA UMUR 0-59 BULAN)			
1401. Umur (nama balita) dalam bulan (Hitung dari Blok IV 406)	<input type="checkbox"/> <input type="checkbox"/> bulan	<input type="checkbox"/> <input type="checkbox"/> bulan	<input type="checkbox"/> <input type="checkbox"/> bulan
IMUNISASI BALITA			
SAYA AKAN MENYAWIKAN BEBERAPA PERTANYAAN MENGENAI IMUNISASI			
1402. SELAMA PANDEMI COVID-19 (MARET 2020 S.D. SAAT PENCAGAHAN), BAGAIMANA PEMBERIAN IMUNISASI (nama balita)?	Imunisasi sesuai jadwal 1 → 1404 Menunda pemberian imunisasi 2 Tidak diberikan imunisasi 3 Sudah menerima imunisasi lengkap 4 → 1404	Imunisasi sesuai jadwal 1 → 1404 Menunda pemberian imunisasi 2 Tidak diberikan imunisasi 3 Sudah menerima imunisasi lengkap 4 → 1404	Imunisasi sesuai jadwal 1 → 1404 Menunda pemberian imunisasi 2 Tidak diberikan imunisasi 3 Sudah menerima imunisasi lengkap 4 → 1404
1403. (Jika 1402=2 atau 3) APA ALASAN UTAMA MENUNDA ATAU TIDAK MEMBERIKAN IMUNISASI KEPADA (nama balita)?	Khawatir terpapar Covid-19 1 Fasilitas kesehatan tidak beroperasi 2 Tidak ada biaya 3 Lainnya, tuliskan: 4	Khawatir terpapar Covid-19 1 Fasilitas kesehatan tidak beroperasi 2 Tidak ada biaya 3 Lainnya, tuliskan: 4	Khawatir terpapar Covid-19 1 Fasilitas kesehatan tidak beroperasi 2 Tidak ada biaya 3 Lainnya, tuliskan: 4
1404. APAKAH BARAK/IBU MEMILIKI BUKU KIA/KIMS ATAU KARTU BERBATADOKUMEN LAIN YANG TERULUS TANGGAL IMUNISASI (nama balita)? BOLEHKAH SAYA MELIHATNYA?	Ya, dapat ditunjukkan 1 → 1406 Ya, tidak dapat ditunjukkan 2 → 1408 Tidak ada kartubuku 5	Ya, dapat ditunjukkan 1 → 1406 Ya, tidak dapat ditunjukkan 2 → 1408 Tidak ada kartubuku 5	Ya, dapat ditunjukkan 1 → 1406 Ya, tidak dapat ditunjukkan 2 → 1408 Tidak ada kartubuku 5
1405. APAKAH BARAK/IBU PERNAH MEMILIKAI BUKU KIA/KIMS ATAU KARTU BERBATADOKUMEN LAIN YANG TERULUS TANGGAL IMUNISASI (nama balita)?	Ya 1 → 1408 Tidak 5 → 1408	Ya 1 → 1408 Tidak 5 → 1408	Ya 1 → 1408 Tidak 5 → 1408
1406. Salin dari kartu, tanggal, bulan, dan tahun imunisasi untuk setiap jenis imunisasi: Tulis 44 di kolom tanggal, bulan, dan tahun, jika kartu menunjukkan bahwa imunisasi diberikan, tetapi tanggal, bulan, dan tahun tidak ada.	Tanggal	Tanggal	Tanggal
a. BCG	Bulan	Bulan	Bulan
	Tahun	Tahun	Tahun
b. POLIO 1			
c. POLIO 2			
d. POLIO 3			
e. POLIO 4			

PERTANYAAN	BALITA 1			BALITA 2			BALITA 3		
	Tanggal	Bulan	Tahun	Tanggal	Bulan	Tahun	Tanggal	Bulan	Tahun
Nama dan No. Urut (Salin dari Blok IV 402 dan 401):								
f. DPT 1
g. DPT 2
h. DPT 3
i. HB KETIKALAHIR
j. HB 1
k. HB 2
l. HB 3
m. CAMPAK
n. MMR
1407. APAKAH (nama balita) MENEMPAH IMUNISASI DASAR, YANG TIDAK TERCATAT DALAM KARTU, TERMASUK IMUNISASI YANG DITERIMA SAAT PEKAN IMUNISASI NASIONAL?	Ya 1 → 1406 (Tanyakan jenis imunisasinya tulis '66' pada kolom tanggal, bulan, dan tahun yang bersangkutan di 1406. Jika imunisasi tidak diberikan, tuliskan '00')			Ya 1 → 1406 (Tanyakan jenis imunisasinya tulis '66' pada kolom tanggal, bulan, dan tahun yang bersangkutan di 1406. Jika imunisasi tidak diberikan, tuliskan '00')			Ya 1 → 1406 (Tanyakan jenis imunisasinya tulis '66' pada kolom tanggal, bulan, dan tahun yang bersangkutan di 1406. Jika imunisasi tidak diberikan, tuliskan '00')		
Lingkari kode 1 jika responden menyebutkan jenis imunisasi dasar (lihat pertanyaan 1406). Tidak Tahu..... 8 → 1419	Tidak Tahu..... 8 → 1419			Tidak Tahu..... 8 → 1419			Tidak Tahu..... 8 → 1419		
UNTUK BALITA YANG TIDAK MEMPUNYAI ATAU TIDAK DAPAT MENUNJUKKAN KARTU IMUNISASI									
1408. APAKAH (nama balita) PERMAH MENDAPAT IMUNISASI UNTUK MELINDUNGINYA DARI BERBAGAI PENYAKIT?	Ya 1 Tidak 5 → 1419 Tidak Tahu..... 8 → 1419			Ya 1 Tidak 5 → 1419 Tidak Tahu..... 8 → 1419			Ya 1 Tidak 5 → 1419 Tidak Tahu..... 8 → 1419		
1409. APAKAH (nama balita) PERMAH MENDAPAT VAKSIN BCG UNTUK MENCEGAH PENYAKIT TBC – BIASANYA DISUNTIKAN PADA LENGAN ATAU BAHU DAN MENIBULKAN BEKAS LUKA-?	Ya 1 Tidak 5 Tidak tahu..... 8			Ya 1 Tidak 5 Tidak tahu..... 8			Ya 1 Tidak 5 Tidak tahu..... 8		
1410. APAKAH (nama balita) PERMAH MENDAPAT VAKSIN UNTUK MENCEGAH PENYAKIT POLIO – YANG "DITESEKAN KE MULUT" –?	Ya 1 Tidak 5 → 1413 Tidak Tahu..... 8 → 1413			Ya 1 Tidak 5 → 1413 Tidak Tahu..... 8 → 1413			Ya 1 Tidak 5 → 1413 Tidak Tahu..... 8 → 1413		

PERTANYAAN	BALITA 1	BALITA 2	BALITA 3
Nama dan No. Urut (Salin dari Blok IV 402 dan 401):
1411. KAPAN VAKSIN POLIO PERTAMA DITERIMA (nama balita), APAKAH PADA SEBULAN PERTAMA KELAHIRAN ATAU SETELAHNYA?	Sebulan pertama 1 Setelah sebulan pertama 2	Sebulan pertama 1 Setelah sebulan pertama 2	Sebulan pertama 1 Setelah sebulan pertama 2
1412. SUDAH BERAPA KALI (nama balita) MENDAPATKAN VAKSIN POLIO? kali kali kali
1413. APAKAH (nama balita) PERNAH MENDAPATI VAKSIN DPT – YAITU SUNTIKAN DI PAHA ATAU BOKONG – UNTUK MENCEGAH PENYAKIT TETANUS, BATUK REMAN, ATAU DIPTERI? <i>(Probing dengan menyatakan bahwa pemberian vaksin DPT kadang-kadang bersamaan dengan vaksin Polio)</i>	Ya 1 Tidak 5 → 1415 Tidak Tahu 8 → 1415	Ya 1 Tidak 5 → 1415 Tidak Tahu 8 → 1415	Ya 1 Tidak 5 → 1415 Tidak Tahu 8 → 1415
1414. SUDAH BERAPA KALI (nama balita) MENDAPATKAN VAKSIN DPT? kali kali kali
1415. APAKAH (nama balita) PERNAH MENDAPATI VAKSIN HEPATITIS B – YAITU SUNTIKAN DI PAHA ATAU BOKONG – UNTUK MENCEGAH PENYAKIT HEPATITIS B? <i>(Probing dengan menyatakan bahwa pemberian vaksin Hepatitis B kadang-kadang bersamaan dengan vaksin Polio dan DPT)</i>	Ya 1 Tidak 5 → 1418 Tidak Tahu 8 → 1418	Ya 1 Tidak 5 → 1418 Tidak Tahu 8 → 1418	Ya 1 Tidak 5 → 1418 Tidak Tahu 8 → 1418
1416. SUDAH BERAPA KALI (nama balita) MENDAPATKAN VAKSIN HEPATITIS B? kali kali kali
1417. KAPAN VAKSINASI HEPATITIS B PERTAMA DITERIMA (nama balita), APAKAH PADA SEMINGGU PERTAMA SETELAH KELAHIRAN ATAU SETELAHNYA?	Seminggu pertama 1 Setelah seminggu pertama 2	Seminggu pertama 1 Setelah seminggu pertama 2	Seminggu pertama 1 Setelah seminggu pertama 2
1418. APAKAH (nama balita) PERNAH MENDAPATI SUNTIKAN CAMPAK ATAU MMR – YAITU PADA UMUR 9 BULAN ATAU LEBIH – UNTUK MENCEGAH PENYAKIT CAMPAK? i. CAMPAK	Ya 1 Tidak 5 Tidak tahu 8	Ya 1 Tidak 5 Tidak tahu 8	Ya 1 Tidak 5 Tidak tahu 8
ii. MMR	Ya 1 Tidak 5 Tidak tahu 8	Ya 1 Tidak 5 Tidak tahu 8	Ya 1 Tidak 5 Tidak tahu 8

PERTANYAAN	BALITA 1	BALITA 2	BALITA 3
<p>AS I DAN MP-ASI DITANYAKAN UNTUK BADUTA (ANGGOTA RUMAH TANGGA UMUR 0-23 BULAN)</p> <p>Cek umur balita dari 1401, berikan tanda centang (!)</p>	<p>Nama dan No. Urut (Salin dari Blok IV 402 dan 401):</p>		
<p>Balita berumur 0-23 bulan Balita berumur ≥ 24 bulan</p>	<p><input type="checkbox"/> → 1419 <input type="checkbox"/> → Balita berikutnya/Blok XV</p>	<p><input type="checkbox"/> → 1419 <input type="checkbox"/> → Balita berikutnya/Blok XV</p>	<p><input type="checkbox"/> → 1419 <input type="checkbox"/> → Balita berikutnya/Blok XV</p>
<p>1419. Apakah (nama baduta) PERNAH DISUSUI/DIBERI AIR SUSU BU (ASI)?</p>	<p>Ya..... 1 Tidak..... 8 → 1421</p>	<p>Ya..... 1 Tidak..... 8 → 1421</p>	<p>Ya..... 1 Tidak..... 8 → 1421</p>
<p>1420. A. APAKAH SAKIT INI (nama baduta) MASIH DIBERI ASI? B. APAKAH SELAK LAHIR SAMPAI 24 JAM TERAKHIR (nama baduta) HANYA MENDEPAI ASI SAMA DAN TIDAK PERNAH DIBERI MILIUM (CARUM) ATAU MAKANAN SELAIN ASI? C. LAMANYA PEMBERIAN ASI: I. TANPA MAKANAN PENDAMPING II. DENGAN MAKANAN PENDAMPING</p>	<p>Ya..... 1 Tidak..... 5 → 1420 C</p> <p>Ya..... 1 Tidak..... 5</p> <p>Ya..... 1 Tidak..... 5</p> <p>C..... bulan I..... bulan II..... bulan</p>	<p>Ya..... 1 Tidak..... 5 → 1420 C</p> <p>Ya..... 1 Tidak..... 5</p> <p>Ya..... 1 Tidak..... 5</p> <p>C..... bulan I..... bulan II..... bulan</p>	<p>Ya..... 1 Tidak..... 5 → 1420 C</p> <p>Ya..... 1 Tidak..... 5</p> <p>Ya..... 1 Tidak..... 5</p> <p>C..... bulan I..... bulan II..... bulan</p>
<p>1421. APAKAH (nama baduta) MENEMUKA CARANYA MAKANAN SELAMA SEHARIAN KEMARIN, MULAI DARI PAGI HINGGA MALAM HARI?</p>	<p>Ya..... 1 Tidak..... 5 Tidak tahu..... 8 } Balita berikutnya/ Blok XV</p>	<p>Ya..... 1 Tidak..... 5 Tidak tahu..... 8 } Balita berikutnya/ Blok XV</p>	<p>Ya..... 1 Tidak..... 5 Tidak tahu..... 8 } Balita berikutnya/ Blok XV</p>
<p>1422. SAYA INGIN MENYAYAKAN TENTANG CARANYA MAKANAN YANG DITERIMA (nama baduta) DALAM 24 JAM TERAKHIR, APAKAH: (nama baduta) MAKAN/MINUM:</p> <p>a. PADUKAN DAN UMBIRUAN (NASI, ROTI, MIE, BUBUR, JAGUNG, SAGU, KENTANG, LEBI, KAYU MANIS, POKONGSINGKONG, TALAS, DLL.)? b. MAKANAN DARI KACANG-KACANGAN (KACANG KEDelai, KACANG MERAH, KACANG HIJAU, KACANG TANAH, TAHU, TEMPE, DLL.)? c. SUSU DAN PRODUK OLAHANNYA (SUSU FORMULA, SUSU SEGAR, YOGHURT, KEJU, DLL.)? d. DAGING (AYAM, SAPI, KAMBING, BABI, JERONJ, HATI, KAYU KERANG, DLL.)? e. TELUR (AYAM, ITIK, PUYUH, DLL.)? f. BUAH DAN SAYUR SUMBER VITAMIN A (LABU KUNING, WORTEL, MANGGA, PEPAVA, MANISKA, CEMPEDEK, KESEMEK, MELON KUNING, DLL.)? g. SAYURAN HILAU (BAYAM, KAWKUNG, KATUK, DAMU SINGKONG, DAN LABU, DLL.)? h. BUAH ATAU SAYURAN LAINNYA (APEL, ALPUKAT, KAPRI, TERONG, OYONG, DLL.)? i. MAKANAN BAYI BERMEK?</p>	<p>a)..... 1 5 8 b)..... 1 5 8 c)..... 1 5 8 d)..... 1 5 8 e)..... 1 5 8 f)..... 1 5 8 g)..... 1 5 8 h)..... 1 5 8 i)..... 1 5 8</p> <p>Ya Tidak Tidak tahu</p>	<p>a)..... 1 5 8 b)..... 1 5 8 c)..... 1 5 8 d)..... 1 5 8 e)..... 1 5 8 f)..... 1 5 8 g)..... 1 5 8 h)..... 1 5 8 i)..... 1 5 8</p> <p>Ya Tidak Tidak tahu</p>	<p>a)..... 1 5 8 b)..... 1 5 8 c)..... 1 5 8 d)..... 1 5 8 e)..... 1 5 8 f)..... 1 5 8 g)..... 1 5 8 h)..... 1 5 8 i)..... 1 5 8</p> <p>Ya Tidak Tidak tahu</p>

PERTANYAAN	PEREMPUN PERNAH KAWIN (PPK) UMUR 10-54 TAHUN (1)	PEREMPUN PERNAH KAWIN (PPK) UMUR 10-54 TAHUN (2)	PEREMPUN PERNAH KAWIN (PPK) UMUR 10-54 TAHUN (3)
Nama dan No. Urut: Umur (Salin dari Blok IV 407): Nama & No. Urut Pemberi Informasi (Salin dari Blok IV 402 & 401): tahun tahun tahun
KETERANGAN TENTANG PENOLONG PERSALINAN DAN KELUARGA BERENCANA (DITANYAKAN KEPADA SEMUA PEREMPUN PERNAH KAWIN (PPK) UMUR 10-54 TAHUN)			
BLOK XV. PENOLONG PERSALINAN			
1501. A. APAKAH (nama) PERNAH HAMIL? B. UMUR BERAPAKAH (nama) PADA SAAT HAMIL PERTAMA?	A) Ya..... 1 Tidak... 5 → PPK berikutnya/Blok XVI B) ____ tahun	A) Ya..... 1 Tidak... 5 → PPK berikutnya/Blok XVI B) ____ tahun	A) Ya..... 1 Tidak... 5 → PPK berikutnya/Blok XVI B) ____ tahun
1502. A. APAKAH (nama) PERNAH MELAHIRKAN ANAK LAHIR HIDUP? B. UMUR BERAPAKAH (nama) PADA SAAT MELAHIRKAN ANAK LAHIR HIDUP YANG PERTAMA KALI?	A) Ya..... 1 Tidak... 5 → PPK berikutnya/Blok XVI B) ____ tahun	A) Ya..... 1 Tidak... 5 → PPK berikutnya/Blok XVI B) ____ tahun	A) Ya..... 1 Tidak... 5 → PPK berikutnya/Blok XVI B) ____ tahun
1503. KAPAN MELAHIRKAN ANAK LAHIR HIDUP YANG TERAKHIR?	2 tahun yang lalu atau kurang... 1 Lebih dari 2 tahun yang lalu... 2 PPK berikutnya/Blok XVI ←	2 tahun yang lalu atau kurang... 1 Lebih dari 2 tahun yang lalu... 2 PPK berikutnya/Blok XVI ←	2 tahun yang lalu atau kurang... 1 Lebih dari 2 tahun yang lalu... 2 PPK berikutnya/Blok XVI ←
1504. A. DIMANA (nama) MELAHIRKAN (nama anak lahir hidup yang terakhir)?	RS Pemerintah/RS Swasta..... 1 Rumah bersalin/Klinik..... 2 Puskemas..... 3 Pustu..... 4 Praktik nakes..... 5 Polindes/Poskesdes..... 6 Rumah..... 7 Lainnya, (tuliskan):..... 8	RS Pemerintah/RS Swasta..... 1 Rumah bersalin/Klinik..... 2 Puskemas..... 3 Pustu..... 4 Praktik nakes..... 5 Polindes/Poskesdes..... 6 Rumah..... 7 Lainnya, (tuliskan):..... 8	RS Pemerintah/RS Swasta..... 1 Rumah bersalin/Klinik..... 2 Puskemas..... 3 Pustu..... 4 Praktik nakes..... 5 Polindes/Poskesdes..... 6 Rumah..... 7 Lainnya, (tuliskan):..... 8
B. SIAPA YANG MENOLONG PROSES KELAHIRAN TERAKHIR? (Probing: jika responden menjawab tidak ada yang menolong, tanyakan "APAKAH ADA ORANG DEWASA YANG MEMEMANI PADA SAAT MELAHIRKAN?")	Dokter kandungan..... 1 Dokter umum..... 2 Bidan..... 3 Perawat..... 4 Dukun beranak/paraji..... 5 Lainnya..... 6 Tidak ada..... 7	Dokter kandungan..... 1 Dokter umum..... 2 Bidan..... 3 Perawat..... 4 Dukun beranak/paraji..... 5 Lainnya..... 6 Tidak ada..... 7	Dokter kandungan..... 1 Dokter umum..... 2 Bidan..... 3 Perawat..... 4 Dukun beranak/paraji..... 5 Lainnya..... 6 Tidak ada..... 7
C. BERAPA BERAT (nama anak lahir hidup yang terakhir) KETIKA DILAHIRKAN?	< 2,5 kg..... 1 ≥ 2,5 kg..... 2 Tidak ditimbang..... 5 Tidak tahu..... 8	< 2,5 kg..... 1 ≥ 2,5 kg..... 2 Tidak ditimbang..... 5 Tidak tahu..... 8	< 2,5 kg..... 1 ≥ 2,5 kg..... 2 Tidak ditimbang..... 5 Tidak tahu..... 8

PERTANYAAN	PEREMPUN PERNAH KAWIN (PPK) UMUR 10-54 TAHUN (1)	PEREMPUN PERNAH KAWIN (PPK) UMUR 10-54 TAHUN (2)	PEREMPUN PERNAH KAWIN (PPK) UMUR 10-54 TAHUN (3)
Nama dan No. Urut: Umur (Salin dari Blok IV 407): Nama & No. Urut Pemberi Informasi (Salin dari Blok IV 402 & 401): tahun tahun tahun
1505 A. APKAKH (nama anak lahir hidup yang terakhir) SESAT SETELAH LAHIR DILETAKKAN DI DADA IBU (INISIASI MENYUSU DINI/MD)?	Ya 1 Tidak 5 PPK berikutnya/Blok XVI ←	Ya 1 Tidak 5 PPK berikutnya/Blok XVI ←	Ya 1 Tidak 5 PPK berikutnya/Blok XVI ←
B. KAPAN (nama anak lahir hidup yang terakhir) MULAI DILETAKKAN DI DADA IBU SETELAH DILAHIRKAN?	< 1 jam 1 ≥ 1 jam 2	< 1 jam 1 ≥ 1 jam 2	< 1 jam 1 ≥ 1 jam 2
C. BERAPA LAMA PROSES MENEMPELKAN BAYI BARU LAHIR DI DADA IBU?	< 1 jam 1 ≥ 1 jam 2	< 1 jam 1 ≥ 1 jam 2	< 1 jam 1 ≥ 1 jam 2
BLOK XVII. KELUARGA BERENCANA			
1601. APKAKH (nama/pasangan) PERNAH SEDANG MENGGUNAKAN ALAT KB ATAU CARA TRADISIONAL UNTUK MENUNDA ATAU MENGEHAT KEHAMILAN?	Ya, pernah 1 → 1605 Ya, sedang 2 Tidak 5 → 1606	Ya, pernah 1 → 1605 Ya, sedang 2 Tidak 5 → 1606	Ya, pernah 1 → 1605 Ya, sedang 2 Tidak 5 → 1606
1602. ALAT KB ATAU CARA TRADISIONAL APA YANG SEDANG DIGUNAKAN? <i>Jika (nama) menyebutkan lebih dari satu, lingkari kode terkecil.</i>	Sterilisasi wanita/tubektomi/MOW 1 Sterilisasi pria/vasektomi/MOP 2 IUD/AKDR/spiral 3 Suntikan 4 Susuk KB/implan 5 Pil 6 Kondom pria/karet KB 7 Intravag/kondom wanita/diafragma 8 Metode menyusui alami 9 Pantang berkala/kalender 10 Lainnya, tuliskan: 11	Sterilisasi wanita/tubektomi/MOW 1 Sterilisasi pria/vasektomi/MOP 2 IUD/AKDR/spiral 3 Suntikan 4 Susuk KB/implan 5 Pil 6 Kondom pria/karet KB 7 Intravag/kondom wanita/diafragma 8 Metode menyusui alami 9 Pantang berkala/kalender 10 Lainnya, tuliskan: 11	Sterilisasi wanita/tubektomi/MOW 1 Sterilisasi pria/vasektomi/MOP 2 IUD/AKDR/spiral 3 Suntikan 4 Susuk KB/implan 5 Pil 6 Kondom pria/karet KB 7 Intravag/kondom wanita/diafragma 8 Metode menyusui alami 9 Pantang berkala/kalender 10 Lainnya, tuliskan: 11

PERTANYAAN	PEREMPUNAN PERNAH KAWIN (PPK) UMUR 10-54 TAHUN (1)	PEREMPUNAN PERNAH KAWIN (PPK) UMUR 10-54 TAHUN (2)	PEREMPUNAN PERNAH KAWIN (PPK) UMUR 10-54 TAHUN (3)
Nama dan No. Urut: Umur (Salin dari Blok IV 407): Nama & No. Urut Pemberi Informasi: ____ tahun ____ tahun ____ tahun
1603. JIKA MENGGUNAKAN ALAT KB MODERN (1602 = 1-8) DI MANA (nama/pasangan) MEMPEROLEH (ALAT KB) TERAKHIR/KALI?	Rumah sakit..... 1 Puskesmas/Pustu/Klinik..... 2 TBK/TKM/MUYAN..... 3 Polindes/Poskesdes..... 4 Posyandu/PosKB/PPKBD..... 5 Rumah bersalin..... 6 Praktik dokter umun/kandungan..... 7 Praktik bidan/bidan di desa/ perawat..... 8 Apotek/toko obat..... 9 Lainnya, tuliskan:..... 10	Rumah sakit..... 1 Puskesmas/Pustu/Klinik..... 2 TBK/TKM/MUYAN..... 3 Polindes/Poskesdes..... 4 Posyandu/PosKB/PPKBD..... 5 Rumah bersalin..... 6 Praktik dokter umun/kandungan..... 7 Praktik bidan/bidan di desa/ perawat..... 8 Apotek/toko obat..... 9 Lainnya, tuliskan:..... 10	Rumah sakit..... 1 Puskesmas/Pustu/Klinik..... 2 TBK/TKM/MUYAN..... 3 Polindes/Poskesdes..... 4 Posyandu/PosKB/PPKBD..... 5 Rumah bersalin..... 6 Praktik dokter umun/kandungan..... 7 Praktik bidan/bidan di desa/ perawat..... 8 Apotek/toko obat..... 9 Lainnya, tuliskan:..... 10
1604. APAKAH (nama/pasangan) PERMAH BERHENTI/BERGANTI ALAT/ CARA KB?	Ya..... 1 Tidak..... 5 → 1606	Ya..... 1 Tidak..... 5 → 1606	Ya..... 1 Tidak..... 5 → 1606
1605. APAKAH ALAT/CARA KB YANG DIGUNAKAN SEBELUMNYA?	IUD/AKDR/spiral..... 1 Suntikan..... 2 Susuk KB/implan..... 3 Pil..... 4 Kondom pria/karet KB..... 5 Lainnya, tuliskan:..... 6	IUD/AKDR/spiral..... 1 Suntikan..... 2 Susuk KB/implan..... 3 Pil..... 4 Kondom pria/karet KB..... 5 Lainnya, tuliskan:..... 6	IUD/AKDR/spiral..... 1 Suntikan..... 2 Susuk KB/implan..... 3 Pil..... 4 Kondom pria/karet KB..... 5 Lainnya, tuliskan:..... 6
1606. APAKAH SAAT INI (nama) SEDANG HAMIL?	Ya..... 1 Tidak..... 5 → 1608	Ya..... 1 Tidak..... 5 → 1608	Ya..... 1 Tidak..... 5 → 1608
1607. BILA YA, SAYA AKAN BERTANYA TENTANG KEHAMILAN (nama) SAAT INI, KETIKA (nama) TAHU BAHWA (nama) HAMIL, APAKAH (nama) INGIN HAMIL PADA SAAT ITU?	Ya..... 1 Tidak..... 5	Ya..... 1 Tidak..... 5	Ya..... 1 Tidak..... 5
Pertanyaan 1608-1609 untuk perempuan pernah kawin (PPK) yang tidak menggunakan alat KB (1601 = 1 atau 5)			
1608. SAYA INGIN BERTANYA TENTANG RENCANA KE DEPAN, APAKAH (nama) INGIN PUNYA ANAK/ANAK LAGI, ATAU LEBIH SUKA TIDAK MEMPUNYAI ANAK/ANAK LAGI?	Ya, segera ingin punya anak/ anak lagi (< 2 tahun)..... 1 Ya, ingin punya anak lagi kemudian (≥ 2 tahun)..... 2 Tidak..... 5	Ya, segera ingin punya anak/ anak lagi (< 2 tahun)..... 1 Ya, ingin punya anak lagi kemudian (≥ 2 tahun)..... 2 Tidak..... 5	Ya, segera ingin punya anak/ anak lagi (< 2 tahun)..... 1 Ya, ingin punya anak lagi kemudian (≥ 2 tahun)..... 2 Tidak..... 5
1609. APAKAH ALASAN UTAMA TIDAK MENGGUNAKAN ALAT/CARA KB?	Alasan fertilitas..... 1 Tidak setuju KB..... 2 Tidak tahu alat/cara KB..... 3 Takut efek samping..... 4 Lainnya..... 5 Tidak tahu..... 8	Alasan fertilitas..... 1 Tidak setuju KB..... 2 Tidak tahu alat/cara KB..... 3 Takut efek samping..... 4 Lainnya..... 5 Tidak tahu..... 8	Alasan fertilitas..... 1 Tidak setuju KB..... 2 Tidak tahu alat/cara KB..... 3 Takut efek samping..... 4 Lainnya..... 5 Tidak tahu..... 8

**BLOK XVII. AKSES TERHADAP MAKANAN
(DITANYAKAN PADA KRT/PASANGAN/ART 15 TAHUN KE ATAS)**

Nama dan No. Urut pemberi informasi:		<input type="checkbox"/> <input type="checkbox"/>
SEKARANG SAMA AKAN MENGALUKAN BEBERAPA PERTANYAAN MENGENAI AKSES TERHADAP MAKANAN, DALAM SETAHUN TERAKHIR, APAKAH ADA SAAT DI MANA:		
1701. SELAMA SETAHUN TERAKHIR, APAKAH ANDA/ART LAINNYA KHAMBATR TIDAK AKAN MEMILIKI CUKUP MAKANAN UNTUK DISANTAP KARENA KURANGNYA UANG ATAU SUMBER DAYA LAINNYA?	Ya 1 Tidak 5 Tidak tahu 8 Menolak menjawab 9	
1702. SELAMA SETAHUN TERAKHIR, APAKAH ADA SAAT DI MANA ANDA/ART LAINNYA TIDAK DAPAT MENYANTAP MAKANAN SEHAT DAN BERGIZI KARENA KURANGNYA UANG ATAU SUMBERDAYA LAINNYA?	Ya 1 Tidak 5 Tidak tahu 8 Menolak menjawab 9	
1703. SELAMA SETAHUN TERAKHIR, APAKAH ANDA/ART LAINNYA HANYA MENYANTAP SEDIKIT JENIS MAKANAN KARENA TIDAK MEMILIKI UANG ATAU SUMBER DAYA LAINNYA?	Ya 1 Tidak 5 Tidak tahu 8 Menolak menjawab 9	
1704. SELAMA SETAHUN TERAKHIR, APAKAH ANDA/ART LAINNYA PERNAH MELEWATKAN SATU WAKTU MAKAN PADA SUATU HARI TERTEUTU KARENA TIDAK MEMILIKI UANG ATAU SUMBER DAYA LAIN YANG CUKUP UNTUK MEMDAPATKAN MAKANAN?	Ya 1 Tidak 5 Tidak tahu 8 Menolak menjawab 9	
1705. SELAMA SETAHUN TERAKHIR, APAKAH ANDA/ART LAINNYA MAKAN LEBIH SEDIKIT DARIPADA SEHARUSNYA KARENA KURANGNYA UANG ATAU SUMBER DAYA LAINNYA?	Ya 1 Tidak 5 Tidak tahu 8 Menolak menjawab 9	
1706. SELAMA SETAHUN TERAKHIR, APAKAH RUMAH TANGGA KEHABISAN MAKANAN KARENA KURANGNYA UANG ATAU SUMBERDAYA LAINNYA?	Ya 1 Tidak 5 Tidak tahu 8 Menolak menjawab 9	
1707. SELAMA SETAHUN TERAKHIR, APAKAH ANDA/ART LAINNYA MERASA LAPAR TAPI TIDAK MAKAN KARENA KURANGNYA UANG ATAU SUMBER DAYA LAINNYA UNTUK MEMDAPATKAN MAKANAN?	Ya 1 Tidak 5 Tidak tahu 8 Menolak menjawab 9	
1708. SELAMA SETAHUN TERAKHIR, APAKAH ANDA/ART LAINNYA TIDAK MAKAN SEHARIAN KARENA KURANGNYA UANG ATAU SUMBERDAYA LAINNYA?	Ya 1 Tidak 5 Tidak tahu 8 Menolak menjawab 9	

BLOK XVIII. KETERANGAN PERUMAHAN

Nama dan No. Urut pemberi informasi:		<input type="checkbox"/> <input type="checkbox"/>
1801. BERAPA JUMLAH KELUARGA YANG TINGGAL DI DALAM BANGUNAN SENSUS/RUMAH INI? <input type="checkbox"/> keluarga		
(Isikan 7, jika terdapat 7 keluarga atau lebih)		
1802. APA STATUS KEPEMILIKAN BANGUNAN TEMPAT TINGGAL YANG DITEMPATI? (Pilihan jawaban boleh dibaca)	Milik sendiri 1 Kontrakt/sewa 2 Bebas sewa 3 Dinas 4 Lainnya (tuliskan): 5	1804
1803. APA JENIS BUKTI KEPEMILIKAN TAMAH BANGUNAN TEMPAT TINGGAL INI? (Pilihan jawaban boleh dibaca)	Sertifikat Hak Milik (SHM) atas nama ART ... 1 SHM bukan atas nama ART dengan perjanjian pemanfaatan tertulis 2 SHM bukan atas nama ART tanpa perjanjian pemanfaatan tertulis 3 Sertifikat selain SHM (SHGB, SHSRS) 4 Surat bukti lainnya (Girik, Letter C, dll) 5 Tidak punya 6	
1804. BERAPA LUAS LANTAI RUMAH BANGUNAN TEMPAT TINGGAL?	<input type="checkbox"/> <input type="checkbox"/> <input type="checkbox"/> m ² (Bulatkan dalam meter persegi)	
1805. APAKAH KEPALA RUMAH TANGGA/ PASANGANNYA/ANAKNYA MEMILIKI RUMAH LAIN, SELAIN RUMAH YANG DITEMPATI SAAT INI?	Ya 1 Tidak 5	
1806. APAKAH BAHAN BANGUNAN UTAMA ATAP RUMAH TERLUAS? (Pilihan jawaban boleh dibaca)	Beton 1 Genteng 2 Seng 3 Asbes 4 Bambu 5 Kayu/sirep 6 Jerami/juk/dan/daunan/rumba 7 Lainnya 8	
1807. APAKAH BAHAN BANGUNAN UTAMA DINDING RUMAH TERLUAS?	Tembok 1 Plesteran anyaman bambu/kawat 2 Kayu/papan 3 Anyaman bambu 4 Balang kayu 5 Bambu 6 Lainnya 7	

BLOK XVIII. KETERANGAN PERUMAHAN

1808. APAKAH BAHAN BANGUNAN UTAMA LANTAI RUMAH TERLUAS?	Marmar/ganti..... 1 Keramik..... 2 Parkevinil/karpel..... 3 Ubin/lego/teraso..... 4 Kayubapan..... 5 Semen/bata merah..... 6 Bambu..... 7 Lainnya..... 8 9	1 2 3 4 5 6 7 8 9
1809. A. APAKAH MEMILIKI FASILITAS TEMPAT BIANG AIR BESAR DAN SAPA SAMA YANG MENGGUNAKAN?	Ada, digunakan hanya ART sendiri..... 1 Ada, digunakan bersama..... 2 ART rumah tangga tertentu..... 3 Ada, di MCK umum/..... 4 Ada, di MCK umum/ siapapun menggunakan..... 5 Ada, ART tidak menggunakan..... 6 Tidak ada fasilitas..... 7	1 2 3 4 5 6
B. (Jika 1809 A = 1, 2, atau 3) APAKAH JENIS KLOSET YANG DIGUNAKAN?	Leher angsa..... 1 Plengsengan dengan tutup..... 2 Plengsengan tanpa tutup..... 3 Cempung/cubuk..... 4	1 2 3 4
C. DI MANAKAH TEMPAT PEMBUANGAN AKHIR TUALA?	Tangki septik..... 1 IPAL..... 2 Kolam/sawah/sungai/danau/laut..... 3 Lubang tanah..... 4 Pantafanah/lapang/kebun..... 5 Lainnya..... 6	1 2 3 4 5 6
D. SUDAH BERAPA LAMA TANGKI SEPTIK INI DIBIAYAKAN?	Tidak tahu..... <input type="checkbox"/> tahun..... 98	98
E. DALAM TAHUN TERAKHIR, BERAPA KALI TANGKI SEPTIK INDIKOSONGKAN/ DIKURAIKAN PENYEDOTAN?	Tidak pernah..... <input type="checkbox"/> kali (isikan 6, jika 6 kali atau lebih) Tidak tahu..... 7	7 8
1810. A. APA SUMBER AIR UTAMA YANG DIGUNAKAN RUMAH TANGGA UNTUK MINUM?	Air kemasan bermerk..... 1 Air isi ulang..... 2 Leding..... 3 Summur bor/pompa..... 4 Summur terlindung..... 5 Summur tak terlindung..... 6 Mata air terlindung..... 7 Mata air tak terlindung..... 8 Air permukaan (sungai/ danau/waduk/kolam/irigasi)..... 9 Air hujan..... 10 Lainnya..... 11	1 2 3 4 5 6 7 8 9 10 11

BLOK XVIII. KETERANGAN PERUMAHAN

B. (Jika 1810 A = 4, 5, 6, 7, atau 8 (sumur/pompa/mata air)) BERAPA JARAK KE TEMPAT PEMBUANGAN LIMBAH/KOTORAN/TUALA TERDEKAT?	< 10 m..... 1 ≥ 10 m..... 2 Tidak tahu..... 8	1 2 8
1811. A. DI MANAKAH LOKASI SUMBER/FASILITAS AIR MINUM TERSEBUT?	Di rumah/kawasan dalam pagar rumah..... 1 Di luar kawasan pagar rumah..... 2	1 → 1812 2
B. BERAPA LAMA WAKTU YANG DIBUTUHKAN UNTUK MENGAMBIL AIR KE SUMBER/ FASILITAS AIR SAMPAI KEMBALI LANGKE RUMAH?	Tidak tahu..... <input type="checkbox"/> <input type="checkbox"/> <input type="checkbox"/> menit..... 998	998
1812. DALAM SETAHUN TERAKHIR, APAKAH RUMAH TANGGA PERBAH MENGALAMI KERUBANGAN AIR MINUM UNTUK KEBUTUHAN RUMAH TANGGA SELAMA MINIMAL 24 JAM?	Ya..... 1 Tidak..... 5 Tidak tahu..... 8	1 5 8
1813. BAGAIMANA KONDISI FISIK SUMBER AIR UTAMA UNTUK MINUM MENURUT ANDA?	A. KERUH..... 1 B. BERWARNA..... 1 C. BERASA..... 1 D. BERBAU..... 1 E. BERBAU..... 1	Ya Tidak 1 5 1 5 1 5 1 5 1 5
1814. A. APA SUMBER AIR UTAMA YANG DIGUNAKAN RUMAH TANGGA UNTUK MANDICUCI/DLL.?	Air kemasan bermerk..... 1 Air isi ulang..... 2 Leding..... 3 Summur bor/pompa..... 4 Summur terlindung..... 5 Summur tak terlindung..... 6 Mata air terlindung..... 7 Mata air tak terlindung..... 8 Air permukaan (sungai/ danau/waduk/kolam/irigasi)..... 9 Air hujan..... 10 Lainnya..... 11	1 2 3 4 5 6 7 8 9 10 11
B. (Jika 1814 A = 4, 5, 6, 7, atau 8 (sumur/pompa/mata air)) BERAPA JAUH JARAK KE TEMPAT PEMBUANGAN LIMBAH/ KOTORAN/TUALA TERDEKAT?	< 10 m..... 1 ≥ 10 m..... 2 Tidak tahu..... 8	1 2 8
1815. A. BOLEHKAH SAYA MELIHAT TEMPAT DI MANA ANGGOTA RUMAH TANGGA ANDA BIASA MENCUCI TANGAN?	Ya, di dalam rumah..... 1 Ya, di luar rumah..... 2 Tidak ada tempat cuci tangan..... 3 Tidak ditizinkan melihat..... 4	1 2 3 4



BLOK XVIII. KETERANGAN PERUMAHAN

<p>B. Amati ketersediaan air di tempat mencuci lantai/ Verifikasi dengan memeriksa Kran/pompa atau bakom, ember, wadah air atau sejenisnya.</p>	Tersedia air.....	1
	Tidak tersedia air.....	5
<p>C. Cek ketersediaan sabun, deterjen, atau cairan antiseptik di tempat mencuci lantai/</p>	Tersedia sabun khusus cuci lantai.....	1
	Tersedia cairan antiseptik.....	2
	Tersedia sabun mandi.....	3
	Tersedia sabun cuci pakan/deterjen.....	4
	Tersedia sabun cuci piring.....	5
	Tidak ada.....	6
<p>1816. APAKAH SUMBER UTAMA PENIRANGAN RUMAH TANGGA INI?</p>	Listrik PLN dengan meteran.....	1
	Listrik PLN tanpa meteran.....	2
	Listrik non-PLN.....	3
	Bukan listrik.....	4
	Listrik.....	1
	Elpiji 5,5 kg/blue gaz.....	2
	Elpiji 12 kg.....	3
	Elpiji 3 kg.....	4
	Gas koka.....	5
	Biogas.....	6
<p>1817. APAKAH JENIS BAHAN BAKAR UTAMA YANG DIGUNAKAN UNTUK MEMASAK?</p>	Minyak tanah.....	7
	Briket.....	8
	Arang.....	9
	Kayu bakar.....	10
	Lainnya.....	11
	Tidak memasak di rumah.....	0

BLOK XIX. AKSES TERHADAP LAYANAN KEUANGAN

<p>1901. DALAM SETAHUN TERAKHIR, APAKAH ADA ANGGOTA RUMAH TANGGA YANG MENERIMA KREDIT?</p> <p><i>(Pilihan jawaban boleh dibacakan, lingkari kode 1 jika menerima, kode 5 bila tidak)</i></p>	A. KREDIT Usaha RAKYAT (KUR).....	Ya	Tidak
	B. KREDIT DARI BANK UMUM SEIAN KUR.....	1	5
	C. KREDIT DARI BANK PERKREDITAN RAKYAT (BPR).....	1	5
	D. KREDIT DARI KOPERASI.....	1	5
	E. PERORANGAN DENGAN BUNGA.....	1	5
	F. PEGADAIAN.....	1	5
	G. PERUSAHAAN LEASING.....	1	5
	H. KELUPOK USAHA BERSAMA (KUBEKUB).....	1	5
	I. BADAN USAHA MILIK DESA (BUMDES).....	1	5
	J. LAINNYA.....	1	5

BLOK XX. KETERANGAN KEPEMILIKAN BARANG

<p>2001. APAKAH RUMAH TANGGA NI MEMILIKI BARANG-BARANG SEBAGAI BERIKUT?</p> <p><i>(Lingkari kode 1 jika memiliki, kode 5 bila tidak)</i></p>	A. TABUNG GAS 5,5 KG ATAU LEBIH.....	Ya	Tidak
	B. LEMARI ES/KULIKAS.....	1	5
	C. AC.....	1	5
	D. PEMANAS AIR (WATER HEATER).....	1	5
	E. TELEPON RUMAH (PSTN).....	1	5
	F. KOMPUTER/LAPTOP.....	1	5
	G. EMAS/PERHISAKAN (MINIMAL 10 GRAM).....	1	5
	H. SEPEDA MOTOR.....	1	5
	I. PERAHU.....	1	5
	J. PERAHU MOTOR.....	1	5
	K. MOBIL.....	1	5
	L. TELEVISI LAYAR DATAR (MINIMAL 30 INCH).....	1	5
	M. TANAH/LAYAN.....	1	5
	<p>2002. <i>(Jika 2001.L = 1)</i> BERAPA JUMLAH TELEVISI LAYAR DATAR (MINIMAL 30 INCH) YANG DIMILIKI RUMAH TANGGA?</p>	<input type="checkbox"/> Buah	
2003. <i>(Jika 2001.M = 1)</i> , JIKA MEMILIKI TANAH/LAHAN, APAKAH PEMILIK TANAH/LAHAN TERSEBUT?		KRT..... A	
Pasangan KRT..... B			
Anak..... C			
ART lainnya..... D			

BLOK XXI. KETERANGAN SUMBER PENGHASILAN RUMAH TANGGA

<p>2101. A. APAKAH SUMBER TERBESAR PEMBAYARAN DI RUMAH TANGGA INI?</p>	ART YANG BERKELUA.....	1 → 2101.B
	KIRIMAN UANG/BARANG.....	2 → 2101.C
	INVESTASI (DEPOSITO, ROYALTI, SAHAM, BUNGA BANK, DAN SEJENISNYA).....	3 → Blok XXII
	PENSUNAN.....	4 → Blok XXII
	B. <i>(Jika 2101.A = 1)</i> SIAPKAH ART YANG MEMANGGUNG PEMBAYARAN TERBESAR?	Nama ART :
	No Urut ART : <input type="checkbox"/> <input type="checkbox"/>	
	C. <i>(Jika 2101.A = 2)</i> APABILA MEMILIKI KIRIMAN UANG/BARANG DARI MAMAKAH SUMBER UTAMANYA?	ORANG TUA..... 1
	ANAK..... 2	
	FAMILI LAIN..... 3	
	LAINNYA..... 4	

BLOK XXII. KETERANGAN PERLINDUNGAN SOSIAL

2201. DALAM SETAHUN TERAKHIR, APAKAH ADA ANGGOTA RUMAH TANGGA YANG MEMILIKI ATAU MENEMPA JAMINAN SOSIAL BERUPA:		Ya		Tidak		BERAPA JUMLAH ANGGOTA RUMAH TANGGA YANG MEMILIKI ATAU MENEMPA JAMINAN SOSIAL TERSEBUT?
		(ii)		(iii)		(iii)
A. JAMINAN PENSUNUN/VETERAN		A.	1 → 2201.iii.A	5 → 2201.B	A.	orang
B. JAMINAN HARI-TUA		B.	1 → 2201.iii.B	5 → 2201.C	B.	orang
C. JAMINAN/ASURANSI KECELAKAAN KERJA		C.	1 → 2201.iii.C	5 → 2201.D	C.	orang
D. JAMINAN/ASURANSI KEKEMATIAN		D.	1 → 2201.iii.D	5 → 2201.E	D.	orang
E. PESANGON PEMULUTSAN HUBUNGAN KERJA (PHK)		E.	1 → 2201.iii.E	5 → 2202	E.	orang
2202. APAKAH RUMAH TANGGA INI MENEMPA KARTU KELUARGA SEHAJTERA (KKS)?		Ya, dapat menunjukkan kartu	1	2	1	2
		Ya, tidak dapat menunjukkan kartu	Tidak	5		
2203. DALAM SETAHUN TERAKHIR, APAKAH RUMAH TANGGA ANDA PERNAH MENUJU PEREMBA PROGRAM KELUARGA-HARAPAN (PKH)?		Ya	1	5 → 2205		
		Tidak				
2204. A. APAKAH SAKIT INI RUMAH TANGGA ANDA MASIH TERCATAT/ MENJADI PEREMBA PKH?		Ya	1	5	} 2205	
		Tidak	8			
B. DI MANA RUMAH TANGGA ANDA MENEMPA BANTUAN PKH?		Kantor Pos	1	2		
		ATM		3		
		Kantor Bank		4		
		Agensi Bank		5		
		Pendamping, ketua kelompok				
C. SELAMA BULAN JANUARI – DESEMBER 2020, UNTUK APA SAMA BANTUAN PKH DIBERIKAN? ADA LAGI?		Belanja Pangan		A		
		Biaya Perumahan dan Fasilitas Rumah Tangga (sewa rumah/kontrik, listrik, air, telepon, bahan bakar, dll)		B		
		Biaya Pengobatan		C		
		Biaya Perawatan Ibu Hamil		D		
		Biaya Sekolah		E		
		Pembayaran hutang/kredit		F		
2205. APAKAH TERDAPAT ANGGOTA RUMAH TANGGA YANG MENEMPA BANTUAN SOSIAL DARI PEMERINTAH/PUSAT UNTUK LANSIA YANG TAK BERSUMBER DARI PKH?		Ya	1	5		
		Tidak				
2206. APAKAH TERDAPAT ANGGOTA RUMAH TANGGA YANG MENEMPA BANTUAN SOSIAL DARI PEMERINTAH/PUSAT UNTUK PENYANDANG DISABILITAS YANG TAK BERSUMBER DARI PKH?		Ya	1	5		
		Tidak				
2207. SAYA AKAN MENYANYIKAN BEBERAPA PERTANYAAN MENGENAI PENEMPAAN PROGRAM INDONESIA PINTAR (PIP) SELAMA BULAN AGUSTUS 2020 – FEBRUARI 2021.		BERAPA JUMLAH ART YANG MENEMPA PIP?		BERAPA JUMLAH UANG (PIP) YANG DITERIMA?		UNTUK PENERIMAAN BERAPA SEMESTER?
i. PIP SD/SEDERAJAT		<input type="checkbox"/>	Rp.	<input type="checkbox"/>		<input type="checkbox"/>
ii. PIP SMP/SEDERAJAT		<input type="checkbox"/>	Rp.	<input type="checkbox"/>		<input type="checkbox"/>
iii. PIP SMA/SEDERAJAT		<input type="checkbox"/>	Rp.	<input type="checkbox"/>		<input type="checkbox"/>
iv. PIP KULIAH		<input type="checkbox"/>	Rp.	<input type="checkbox"/>		<input type="checkbox"/>

BLOK XXII. KETERANGAN PERLINDUNGAN SOSIAL

2208. APAKAH RUMAH TANGGA ANDA PERNAH MENJADI PENERIMA BANTUAN PANGAN (BANTUAN PANGAN NON TUNAI (BPNT)/PROGRAM SEMBAKO)?	Ya 1 Tidak	5 → 2210		
2209. DALAM 4 BULAN TERAKHIR SEBUTKAN INFORMASI PEMBELAN/PENGINJAMAN BANTUAN PANGAN .				
A. APAKAH RUMAH TANGGA MENERIMA BANTUAN PANGAN PADA 4 BULAN TERAKHIR?	A) Ya 1 Tidak 5 → Januari '21	Bulan Februari 2021	A) Ya 1 Tidak 5 → Januari '21	Bulan Januari 2021
B. APAKAH ANDA MENGETAHUI BERAPA NILAI BANTUAN YANG DITERIMA?	B) Ya, (tuliskan) 1 Rp. 5 → 2209 D Tidak	B) Ya, (tuliskan) 1 Rp. 5 → 2209 D Tidak	B) Ya, (tuliskan) 1 Rp. 5 → 2209 D Tidak	B) Ya, (tuliskan) 1 Rp. 5 → 2209 D Tidak
C. UNTUK PENERIMAAN BERAPA BULAN?	C) _____ Bulan	C) _____ Bulan	C) _____ Bulan	C) _____ Bulan
D. APAKAH RUMAH TANGGA MEMANFAKATKAN BANTUAN PANGAN TERSEBUT?	D) Ya 1 5 → Januari '21 Tidak	D) Ya 1 5 → Desember '20	D) Ya 1 5 → November '20	D) Ya 1 5 → 2210
E. BERAPA NILAI JUMLAH KOMODITAS YANG DIBELI MENGUNJUKAN BANTUAN PANGAN TERSEBUT?	E) BERAS (i) Rp. (ii) _____ Kg TELUR AYAM RAS (i) Rp. (ii) _____ LAINYA (tuliskan): _____ No. Urut di VSEN21.KP: _____ (i) Rp. (ii) _____ (kuantitas) Tuliskan satuan: _____	E) BERAS (i) Rp. (ii) _____ Kg TELUR AYAM RAS (i) Rp. (ii) _____ LAINYA (tuliskan): _____ No. Urut di VSEN21.KP: _____ (i) Rp. (ii) _____ (kuantitas) Tuliskan satuan: _____	E) BERAS (i) Rp. (ii) _____ Kg TELUR AYAM RAS (i) Rp. (ii) _____ LAINYA (tuliskan): _____ No. Urut di VSEN21.KP: _____ (i) Rp. (ii) _____ (kuantitas) Tuliskan satuan: _____	E) BERAS (i) Rp. (ii) _____ Kg TELUR AYAM RAS (i) Rp. (ii) _____ LAINYA (tuliskan): _____ No. Urut di VSEN21.KP: _____ (i) Rp. (ii) _____ (kuantitas) Tuliskan satuan: _____
F. JIKA MEMBELI BERAS [2209.E nilai (Rp) dan kuantitas (kg) beras # 0] BAGAIMANA KUALITAS BERAS YANG DIBELI?	F) Baik 1 Cukup 2 Buruk 3	F) Baik 1 Cukup 2 Buruk 3	F) Baik 1 Cukup 2 Buruk 3	F) Baik 1 Cukup 2 Buruk 3
G. APAKAH ANDA DAPAT MENENTUKAN SENDIRI JEJUS DAN KUANTITAS KOMODITAS YANG DIBELI?	G) Ya 1 Tidak 5	G) Ya 1 Tidak 5	G) Ya 1 Tidak 5	G) Ya 1 Tidak 5
H. DI MANA TEMPAT MEMBELI KOMODITAS TERSEBUT?	H) KUBE PKH 1 Kios/warung toko 2 Rumah Pangan Kita 3 Kantor kelurahan/desa/kecamatan 4 Kantor bank 5 Lainnya 6	H) KUBE PKH 1 Kios/warung toko 2 Rumah Pangan Kita 3 Kantor kelurahan/desa/kecamatan 4 Kantor bank 5 Lainnya 6	H) KUBE PKH 1 Kios/warung toko 2 Rumah Pangan Kita 3 Kantor kelurahan/desa/kecamatan 4 Kantor bank 5 Lainnya 6	H) KUBE PKH 1 Kios/warung toko 2 Rumah Pangan Kita 3 Kantor kelurahan/desa/kecamatan 4 Kantor bank 5 Lainnya 6
2210. APAKAH ADA ANGGOTA RUMAH TANGGA BERUMUR 18 TAHUN KE ATAS YANG MENEMPAH KARTU PRAKERJA?	Ya 1 Tidak 5	Tuliskan No. Urut ART 1) <input type="checkbox"/> <input type="checkbox"/> : 2) <input type="checkbox"/> <input type="checkbox"/> : 3) <input type="checkbox"/> <input type="checkbox"/> : 4) <input type="checkbox"/> <input type="checkbox"/>		

BLOK XXII. KETERANGAN PERLINDUNGAN SOSIAL

<p>2211. A. APAKAH ADA ANGGOTA RUMAH TANGGA YANG MEMILIKI USAHA MIKRO? Penjelasan: Usaha mikro memiliki kriteria: a) memiliki kekayaan bersih paling banyak lima puluh juta rupiah tidak termasuk tanah dan bangunan tetap usaha, atau b) memiliki hasil penjualan tahunan paling banyak tiga ratus juta rupiah.</p> <p>B. APAKAH ADA ANGGOTA RUMAH TANGGA YANG MENEMINA BANTUAN BAGI PELAKU USAHA MIKRO (BPUM) DALAM KURUN WAKTU ENAM BULAN TERAKHIR?</p>	<p>Ya 1 Tidak 5</p>	<p>Tuliskan No. Urut ART 1) <input type="checkbox"/> <input type="checkbox"/> <input type="checkbox"/> <input type="checkbox"/> : 2) <input type="checkbox"/> <input type="checkbox"/> <input type="checkbox"/> <input type="checkbox"/> : 3) <input type="checkbox"/> <input type="checkbox"/> <input type="checkbox"/> <input type="checkbox"/> : 4) <input type="checkbox"/> <input type="checkbox"/> <input type="checkbox"/> <input type="checkbox"/></p> <p>Tuliskan No. Urut ART 1) <input type="checkbox"/> <input type="checkbox"/> <input type="checkbox"/> <input type="checkbox"/> : 2) <input type="checkbox"/> <input type="checkbox"/> <input type="checkbox"/> <input type="checkbox"/> : 3) <input type="checkbox"/> <input type="checkbox"/> <input type="checkbox"/> <input type="checkbox"/> : 4) <input type="checkbox"/> <input type="checkbox"/> <input type="checkbox"/> <input type="checkbox"/></p>
<p>2212. A. DALAM SETAHUN TERAKHIR, APAKAH RUMAH TANGGA ANDA MENEMINA BANTUAN/BANTUAN SOSIAL/SUBSIDI DARI PEMERINTAH DAERAH BERUPA BANTUAN RUTIN? B. DALAM SETAHUN TERAKHIR, APAKAH RUMAH TANGGA ANDA MENEMINA BANTUAN/BANTUAN SOSIAL/SUBSIDI DARI PEMERINTAH DAERAH BERUPA BANTUAN TIDAK RUTIN?</p>	<p>Ya 1 → 2212.B. i Tidak 5 → 2212.B</p>	<p>Bantuan yang Diterima Terakhir</p> <p>(i) BANTUAN RUTIN UNTUK PANGAN Rp. : (ii) BANTUAN RUTIN UNTUK ANAK Rp. : (iii) BANTUAN RUTIN UNTUK LANSIA Rp. : (iv) BANTUAN RUTIN UNTUK PENYANDANG DISABILITAS Rp. : (v) BANTUAN RUTIN LAINNYA Rp. : Bantuan yang Diterima Setahun Terakhir Rp. :</p>

BLOK XXIII. CATATAN

<p>Kunjungan I : Tanggal: Kunjungan II : Tanggal:</p>	<p>Mulai: <input type="checkbox"/> <input type="checkbox"/> <input type="checkbox"/> : <input type="checkbox"/> <input type="checkbox"/> <input type="checkbox"/> Mulai: <input type="checkbox"/> <input type="checkbox"/> <input type="checkbox"/> : <input type="checkbox"/> <input type="checkbox"/> <input type="checkbox"/></p>	<p>Selesai: <input type="checkbox"/> <input type="checkbox"/> <input type="checkbox"/> : <input type="checkbox"/> <input type="checkbox"/> <input type="checkbox"/> Selesai: <input type="checkbox"/> <input type="checkbox"/> <input type="checkbox"/> : <input type="checkbox"/> <input type="checkbox"/> <input type="checkbox"/></p>
--	---	---

Kode 705: Lapangan Usaha (diisi oleh pengawas)

1. Pertanian tanaman padi dan palawija	9. Peralatan listrik, gas, uap/air panas, dan udara dingin	15. Informasi dan komunikasi	22. Aktivitas kesehatan manusia dan aktivitas sosial
2. Hortikultura	10. Pengelolaan air, pengelolaan air limbah, pengelolaan dan daur ulang sampah, dan aktivitas remediasi	16. Aktivitas keuangan dan asuransi	23. Kesenian, hiburan, dan rekreasi
3. Perkebunan	11. Konstruksi	17. Real estate	24. Aktivitas jasa lainnya
4. Perikanan	12. Perdagangan besar dan eceran; reparasi dan perawatan mobil dan sepeda motor	18. Aktivitas profesional, ilmiah, dan teknis	25. Aktivitas rumah tangga sebagai pemberi kerja
5. Pertambangan	13. Pengembangan dan pengendalian	19. Kegiatan pelayanan dan sewa guna tanpa hak opsi	26. Aktivitas badan internasional dan badan ektra internasional lainnya
6. Kehutanan dan pertanian lainnya	14. Penyediaan akomodasi dan penyediaan makanan minuman	20. Administrasi pemerintahan, pertahanan, dan jaminan sosial wajib	
7. Pertambangan dan pengalihan		21. Pendidikan	
8. Industri pengolahan			

Waktu selesai wawancara: : :



LAMPIRAN 3

<https://ubankab.bps.go.id>
**KUESIONER
VSEN21.KP**



REPUBLIK INDONESIA

SURVEI SOSIAL EKONOMI NASIONAL 2021
KETERANGAN KONSUMSI/PENGELUARAN MAKANAN & BUKAN MAKANAN,
DAN PENDAPATAN/PENERIMAAN RUMAH TANGGA

SELAMAT PAGI/SIANG/SORE/MALAM. KAMI/SAYA DARI BPS SEDANG MENGUMPULKAN DATA/INFORMASI KEADAAN SOSIAL EKONOMI RUMAH TANGGA SEPERTI PENGELUARAN DAN PENDAPATAN RUMAH TANGGA. UNTUK ITU, KAMI/SAYA AKAN MEWAWANCARAI BAPAK/IBU BESERTA ANGGOTA RUMAH TANGGA LAINNYA. SELURUH DATA YANG BAPAK/IBU BERIKAN KEPADA KAMI AKAN DIRAHASIKAN DAN HANYA AKAN DIGUNAKAN UNTUK KEPERLUAN PERENCANAAN PEMBANGUNAN. BOLEH SAYA MULAI WAWANCARA SEKARANG?

- Ya bersedia ⇒ Mulai wawancara
- Bersedia dengan perjanjian di lain waktu ⇒ **Blok VII. Catatan**
- Tidak bersedia ⇒ Lengkapi isian Blok I, Blok II, dan Blok Catatan. Lampirkan Berita Acara Nonrespon. Selesai dan segera laporkan ke pengawas

RAHASIA

MARET

I. KETERANGAN TEMPAT				
101	Provinsi			<input type="checkbox"/> <input type="checkbox"/>
102	Kabupaten/Kota*)			<input type="checkbox"/> <input type="checkbox"/>
103	Kecamatan			<input type="checkbox"/> <input type="checkbox"/> <input type="checkbox"/>
104	Desa/Kelurahan*)			<input type="checkbox"/> <input type="checkbox"/> <input type="checkbox"/>
105	Klasifikasi Desa/Kelurahan	1. Perkotaan	2. Perdesaan	<input type="checkbox"/>
106	Nomor Blok Sensus			
107	Nomor Kode Sampel			<input type="checkbox"/> <input type="checkbox"/> <input type="checkbox"/> <input type="checkbox"/> <input type="checkbox"/>
108	Nomor Urut Bangunan Fisik di Sketsa Peta WB			
109	Nomor Urut Sampel Rumah Tangga			<input type="checkbox"/> <input type="checkbox"/>
110	Nama Kepala Rumah Tangga			
111	Alamat (Nama Jalan/Gang, RT/RW/Dusun)		

*) Coret yang tidak perlu

BLOK II. KETERANGAN PENCACAHAN				
Uraian	Nama dan Kode	Jabatan	Waktu	Tanda Tangan
201	Pencacah <input type="checkbox"/> <input type="checkbox"/> <input type="checkbox"/> <input type="checkbox"/> <input type="checkbox"/>	Staf BPS Provinsi.....1 Staf BPS Kab/Kota2 KSK3 Mitra.....4	Tgl <input type="checkbox"/> <input type="checkbox"/> Bln <input type="checkbox"/> <input type="checkbox"/>	
202	Pengawas <input type="checkbox"/> <input type="checkbox"/> <input type="checkbox"/> <input type="checkbox"/> <input type="checkbox"/>	Staf BPS Provinsi.....1 Staf BPS Kab/Kota2 KSK3 Mitra.....4	Tgl <input type="checkbox"/> <input type="checkbox"/> Bln <input type="checkbox"/> <input type="checkbox"/>	
203	Hasil pencacahan rumah tangga	Terisi lengkap.....1 Terisi tidak lengkap2 Tidak ada ART/responden yang dapat memberi jawaban sampai akhir masa pencacahan.....3 Responden menolak4 Rumah tangga pindah/bangunan sensus sudah tidak ada.....5		Blok VII. Catatan <input type="checkbox"/>

BLOK III. BANYAKNYA ART, PEMBERI INFORMASI, DAN JUMLAH KOMODITAS YANG TERISI				
301	Banyaknya anggota rumah tangga			<input type="checkbox"/> <input type="checkbox"/>
302	Nomor urut pemberi informasi			<input type="checkbox"/> <input type="checkbox"/>
303	Nama pemberi informasi:			
304	Jumlah komoditas bahan makanan, bahan minuman, dan rokok yang terisi			<input type="checkbox"/> <input type="checkbox"/> <input type="checkbox"/>
305	Jumlah komoditas barang-barang bukan makanan yang terisi			<input type="checkbox"/> <input type="checkbox"/> <input type="checkbox"/>

Waktu mulai wawancara: :

BLOK IV.1. KONSUMSI DAN PENGELUARAN BAHAN MAKANAN, BAHAN MINUMAN, DAN					
No. urut (1)	Kode COICOP (2)	Rincian (3)	Satuan standar (4)	Berasal dari pembelian (tunai/bon)	
				Banyaknya (0,00) (5)	Nilai (Rp) (6)
1		A. PADI-PADIAN [R.2 s.d. R.7]			
2	01111001	Beras (beras lokal, medium, premium, dan impor)	Kg		
3	01111003	Beras ketan	Kg		
4	01111006	Jagung basah dengan kulit	Kg		
5	01111005/2	Jagung pipilan/beras jagung/jagung titi	Kg		
6	01115005	Tepung terigu	Kg		
7	0111	Padi-padian lainnya (sebutkan):	Kg		
8		B. UMBI-UMBIAN [R.9 s.d. R.15]			
9	01178001	Ketela pohon/singkong	Kg		
10	01178002	Ketela rambat/ubi jalar	Kg		
11	01115007	Sagu (bukan dari ketela pohon)	Kg		
12	01178004	Talas/keladi	Kg		
13	01177001	Kentang	Kg		
14	01178001	Gaplek	Kg		
15	01178	Umbi-umbian lainnya (sebutkan):	Kg		
16		C. IKAN/UDANG/CUMI/KERANG [R.17 s.d. R.51]			
		1) Ikan segar/basah			
17	01131017	Ekor kuning	Kg		
18	01131069/72/13	Tongkol, tuna, cakalang, dencis, ikan kayu	Kg		
19	01131065	Tenggiri	Kg		
20	01131057	Selar	Kg		
21	01131028	Kembung, lema/tatare, banyar/banyara	Kg		
22	01131067	Teri	Kg		
23	01131003	Bandeng	Kg		
24	01131018	Gabus	Kg		
25	01131045	Mujair	Kg		
26	01131041/46	Mas, nila	Kg		
27	01131035	Lele	Kg		
28	01131023/24	Kakap	Kg		
29	01131004	Baronang	Kg		
30	01131051	Patin	Kg		
31	01131006	Bawal	Kg		
32	01131020	Gurame	Kg		
33	01131	Ikan segar/basah lainnya (sebutkan):	Kg		
		2) Udang dan hewan air lainnya yang segar			
34	01132004	Udang, lobster	Kg		
35	01132001/6	Cumi-cumi, sotong, gurita	Kg		
36	01132007/2/8	Ketam, kepiting, rajungan	Kg		
37	01132003/10/12	Kerang, siput, bekicot, remis	Kg		
38	01132	Udang dan hewan air lainnya yang segar lainnya (sebutkan):	Kg		

Jumlah komoditas bahan makanan, bahan minuman, dan rokok yang terisi pada halaman ini

ROKOK SEMINGGU TERAKHIR				
No. urut (1)	Berasal dari produksi sendiri, pemberian, dsb.		Jumlah konsumsi	
	Banyaknya (0,00) (7)	Nilai (Rp) (8)	Banyaknya (5) + (7) (0,00) (9)	Nilai (6) + (8) (Rp) (10)
1				
2				
3				
4				
5				
6				
7				
8				
9				
10				
11				
12				
13				
14				
15				
16				
17				
18				
19				
20				
21				
22				
23				
24				
25				
26				
27				
28				
29				
30				
31				
32				
33				
34				
35				
36				
37				
38				

BLOK IV.1. KONSUMSI DAN PENGELUARAN BAHAN MAKANAN, BAHAN MINUMAN, DAN					
No. urut	Kode COICOP	Rincian	Satuan standar	Berasal dari pembelian (tunal/bon)	
				Banyaknya (0,00)	Nilai (Rp)
(1)	(2)	(3)	(4)	(5)	(6)
		3) Ikan diawetkan (diasinkan/diasap/dipresto/dsb.)			
39	01133021/26/37	Kembung diawetkan/peda	Ons	<input type="text"/>	<input type="text"/>
40	01133031	Tenggiri diawetkan	Ons	<input type="text"/>	<input type="text"/>
41	01133033/34/08	Tongkol, tuna, cakalang, dencis, ikan kayu diawetkan	Ons	<input type="text"/>	<input type="text"/>
42	01133032	Teri diawetkan	Ons	<input type="text"/>	<input type="text"/>
43	01133029	Selar diawetkan	Ons	<input type="text"/>	<input type="text"/>
44	01133036	Sepat diawetkan	Ons	<input type="text"/>	<input type="text"/>
45	01133002/3/4	Bandeng diawetkan	Ons	<input type="text"/>	<input type="text"/>
46	01133011	Gabus diawetkan	Ons	<input type="text"/>	<input type="text"/>
47	01134001	Ikan dalam kaleng (sardencis, tuna dalam kaleng, dsb.)	Ons	<input type="text"/>	<input type="text"/>
48	01133	Ikan diawetkan lainnya (sebutkan):	Ons	<input type="text"/>	<input type="text"/>
		4) Udang dan hewan air lainnya yang diawetkan			
49	01133035	Udang diawetkan (ebi, rebon)	Ons	<input type="text"/>	<input type="text"/>
50	01133009	Cumi-cumi, sotong, gurita diawetkan	Ons	<input type="text"/>	<input type="text"/>
51	01133	Udang dan hewan air lainnya yang diawetkan lainnya (sebutkan):	Ons	<input type="text"/>	<input type="text"/>
52		D. DAGING [R.53 s.d. R.61]			<input type="text"/>
		1) Daging segar			
53	01121001	Daging sapi	Kg	<input type="text"/>	<input type="text"/>
54	01123001	Daging kambing, domba/biri-biri	Kg	<input type="text"/>	<input type="text"/>
55	01122001	Daging babi	Kg	<input type="text"/>	<input type="text"/>
56	01124003	Daging ayam ras	Kg	<input type="text"/>	<input type="text"/>
57	01124002	Daging ayam kampung	Kg	<input type="text"/>	<input type="text"/>
58	01121/22/23/24	Daging segar lainnya (sebutkan):	Kg	<input type="text"/>	<input type="text"/>
		2) Daging diawetkan			
59	01125	Daging diawetkan (sebutkan):	Kg	<input type="text"/>	<input type="text"/>
		3) Lainnya			
60	01121005	Tetelan, sandung lamur	Kg	<input type="text"/>	<input type="text"/>
61	01127	Lainnya (hati, jeroan, iga, kaki, buntut, kepala, dsb.)	Kg	<input type="text"/>	<input type="text"/>
62		E. TELUR DAN SUSU [R.63 s.d. R.71]			<input type="text"/>
63	01147002	Telur ayam ras	Butir	<input type="text"/>	<input type="text"/>
64	01147001	Telur ayam kampung	Butir	<input type="text"/>	<input type="text"/>
65	01147003	Telur itik/telur itik manila	Butir	<input type="text"/>	<input type="text"/>
66	01147005/11111 003/01147004	Telur lainnya (telur puyuh, telur asin mentah maupun matang, telur penyuh, telur angsa, dsb.)	Butir	<input type="text"/>	<input type="text"/>
67	01143003	Susu cair pabrik	Kotak kecil (±250 ml)	<input type="text"/>	<input type="text"/>
68	01143005	Susu kental manis	Kaleng (±397 gr)	<input type="text"/>	<input type="text"/>
69	01143001/2	Susu bubuk	Kg	<input type="text"/>	<input type="text"/>
70	01143007	Susu bubuk bayi	Kg	<input type="text"/>	<input type="text"/>
71	01141/45/46	Susu lainnya dan hasil lain dari susu (sebutkan):	<input type="text"/>	<input type="text"/>

ROKOK SEMINGGU TERAKHIR (LANJUTAN)				
No. urut (1)	Berasal dari produksi sendiri, pemberian, dsb.		Jumlah konsumsi	
	Banyaknya (0,00) (7)	Nilai (Rp) (8)	Banyaknya (5) + (7) (0,00) (9)	Nilai (6) + (8) (Rp) (10)
39	<input type="text"/>	<input type="text"/>	<input type="text"/>	<input type="text"/>
40	<input type="text"/>	<input type="text"/>	<input type="text"/>	<input type="text"/>
41	<input type="text"/>	<input type="text"/>	<input type="text"/>	<input type="text"/>
42	<input type="text"/>	<input type="text"/>	<input type="text"/>	<input type="text"/>
43	<input type="text"/>	<input type="text"/>	<input type="text"/>	<input type="text"/>
44	<input type="text"/>	<input type="text"/>	<input type="text"/>	<input type="text"/>
45	<input type="text"/>	<input type="text"/>	<input type="text"/>	<input type="text"/>
46	<input type="text"/>	<input type="text"/>	<input type="text"/>	<input type="text"/>
47	<input type="text"/>	<input type="text"/>	<input type="text"/>	<input type="text"/>
48	<input type="text"/>	<input type="text"/>	<input type="text"/>	<input type="text"/>
49	<input type="text"/>	<input type="text"/>	<input type="text"/>	<input type="text"/>
50	<input type="text"/>	<input type="text"/>	<input type="text"/>	<input type="text"/>
51	<input type="text"/>	<input type="text"/>	<input type="text"/>	<input type="text"/>
52		<input type="text"/>		<input type="text"/>
53	<input type="text"/>	<input type="text"/>	<input type="text"/>	<input type="text"/>
54	<input type="text"/>	<input type="text"/>	<input type="text"/>	<input type="text"/>
55	<input type="text"/>	<input type="text"/>	<input type="text"/>	<input type="text"/>
56	<input type="text"/>	<input type="text"/>	<input type="text"/>	<input type="text"/>
57	<input type="text"/>	<input type="text"/>	<input type="text"/>	<input type="text"/>
58	<input type="text"/>	<input type="text"/>	<input type="text"/>	<input type="text"/>
59	<input type="text"/>	<input type="text"/>	<input type="text"/>	<input type="text"/>
60	<input type="text"/>	<input type="text"/>	<input type="text"/>	<input type="text"/>
61	<input type="text"/>	<input type="text"/>	<input type="text"/>	<input type="text"/>
62		<input type="text"/>		<input type="text"/>
63	<input type="text"/>	<input type="text"/>	<input type="text"/>	<input type="text"/>
64	<input type="text"/>	<input type="text"/>	<input type="text"/>	<input type="text"/>
65	<input type="text"/>	<input type="text"/>	<input type="text"/>	<input type="text"/>
66	<input type="text"/>	<input type="text"/>	<input type="text"/>	<input type="text"/>
67	<input type="text"/>	<input type="text"/>	<input type="text"/>	<input type="text"/>
68	<input type="text"/>	<input type="text"/>	<input type="text"/>	<input type="text"/>
69	<input type="text"/>	<input type="text"/>	<input type="text"/>	<input type="text"/>
70	<input type="text"/>	<input type="text"/>	<input type="text"/>	<input type="text"/>
71	<input type="text"/>	<input type="text"/>	<input type="text"/>	<input type="text"/>

BLOK IV.1. KONSUMSI DAN PENGELUARAN BAHAN MAKANAN, BAHAN MINUMAN, DAN					
No. urut	Kode COICOP	Rincian	Satuan standar	Berasal dari pembelian (tunai/bon)	
				Banyaknya (0,00)	Nilai (Rp)
(1)	(2)	(3)	(4)	(5)	(6)
72		F. SAYUR-SAYURAN [R.73 s.d. R.97]			
73	01171012	Bayam	Kg		
74	01171014	Kangkung	Kg		
75	01172001/2/3	Kol/kubis	Kg		
76	01171016	Sawi putih (petsai)	Kg		
77	01171015	Sawi hijau	Kg		
78	01173003	Buncis	Kg		
79	01173008	Kacang panjang	Kg		
80	01173005	Tomat sayur, tomat ceri	Kg		
81	01174001	Wortel	Kg		
82	01173004	Mentimun	Kg		
83	01171010	Daun ketela pohon/daun singkong	Kg		
84	01173023/26	Terong	Kg		
85	01171017	Tauge	Kg		
86	01173014/15	Labu, labu siam, labu parang	Kg		
87	01171026	Bahan sayur sop/cap cay/kimlo (paket)	Bungkus		
88	01171024/25	Bahan sayur asam/lodeh (paket)	Bungkus		
89	01173017	Nangka muda	Kg		
90	01173020	Pepaya muda	Kg		
91	01173022	Jengkol	Kg		
92	01174006	Bawang merah	Ons		
93	01174007	Bawang putih	Ons		
94	01173012	Cabai merah	Kg		
95	01173016	Cabai hijau	Kg		
96	01173013	Cabai rawit	Kg		
97	0117172/73/74/76	Sayur-sayuran lainnya (sebutkan):	Kg		
98		G. KACANG-KACANGAN [R.99 s.d. R.105]			
99	01168010	Kacang tanah tanpa kulit	Kg		
100	01168004	Kacang kedelai	Kg		
101	01168	Kacang lainnya (sebutkan):	Kg		
102	01194011	Tahu	Kg		
103	01194013	Tempe	Kg		
104	01194010	Oncom	Ons		
105	01194	Hasil lain dari kacang-kacangan (sebutkan):	Ons		
106		H. BUAH-BUAHAN [R.107 s.d. R.119]			
107	01161001-33	Jeruk, jeruk bali	Kg		
108	01167002-14	Mangga	Kg		
109	01163001-9	Apel	Kg		
110	01167040-49	Rambutan	Kg		
111	01167050/098	Duku, langsung	Kg		
112	01167059-85	Durian	Kg		

Jumlah komoditas bahan makanan, bahan minuman, dan rokok yang terisi pada halaman ini

ROKOK SEMINGGU TERAKHIR (LANJUTAN)				
No. urut	Berasal dari produksi sendiri, pemberian, dsb.		Jumlah konsumsi	
	Banyaknya (0,00)	Nilai (Rp)	Banyaknya (5) + (7) (0,00)	Nilai (6) + (8) (Rp)
(1)	(7)	(8)	(9)	(10)
72				
73				
74				
75				
76				
77				
78				
79				
80				
81				
82				
83				
84				
85				
86				
87				
88				
89				
90				
91				
92				
93				
94				
95				
96				
97				
98				
99				
100				
101				
102				
103				
104				
105				
106				
107				
108				
109				
110				
111				
112				

BLOK IV.1. KONSUMSI DAN PENGELUARAN BAHAN MAKANAN, BAHAN MINUMAN, DAN									
No. urut	Kode COICOP	Rincian	Satuan standar	Berasal dari pembelian (tunai/bon)					
				Banyaknya (0,00)		Nilai (Rp)			
(1)	(2)	(3)	(4)	(5)		(6)			
113	01165008-11	Salak	Kg						
114	01162001	Pisang ambon	Kg						
115	01162002-14	Pisang lainnya (sebutkan):	Kg						
116	01167022-27	Pepaya	Kg						
117	01167028-32	Semangka	Kg						
118	01173002	Tomat buah	Kg						
119		Buah-buahan lainnya (sebutkan):	Kg						
120		I. MINYAK DAN KELAPA [R.121 s.d. R.124]							
121	01154003	Minyak kelapa	Liter						
122	01154001/4	Minyak goreng (kelapa sawit, bunga matahari)	Liter						
123	01167033	Kelapa (tidak termasuk santan instan)	Butir						
124	01151/52/53/54	Minyak dan kelapa lainnya (sebutkan):							
125		J. BAHAN MINUMAN [R.126 s.d. R.132]							
126	01181001	Gula pasir	Ons						
127	01181002	Gula merah, gula air (pohon aren, kelapa, lontar)	Ons						
128	01212001	Teh bubuk	Ons						
129	01212002	Teh celup (<i>sachet</i>)	2 gr						
130	01211001	Kopi (bubuk, biji)	Ons						
131	01211002	Kopi instan (<i>sachet</i>)	20 gr						
132	01222/3	Bahan minuman lainnya (sebutkan):							
133		K. BUMBU-BUMBUAN [R.134 s.d. R.145]							
134	01192001	Garam	Gram						
135	01192005	Kemiri	Gram						
136	01192006	Ketumbar/jinten	Gram						
137	01192007	Merica/lada	Gram						
138	01173024	Asam	Gram						
139	01194003/4	Terasi/petis	Gram						
140	01191003	Kecap	100 ml						
141	01194008	Penyedap masakan/vetsin	Gram						
142	01191005	Sambal jadi	100 ml						
143	01191006-7	Saus tomat	100 ml						
144	01194007	Bumbu masak jadi/kemasan, bumbu racikan	Gram						
145	01192003/4	Bumbu dapur lainnya (pala, jahe, kunyit, dsb.)	Gram						
146		L. BAHAN MAKANAN LAINNYA [R.147 s.d. R.150]							
147	01115012	Mie instan	Bungkus (± 80 gr)						
148	01115018/19	Kerupuk	Ons						
149	01115013	Bubur bayi kemasan	Kotak kecil (± 150 gr)						
150	01112/15/76/94	Lainnya (sebutkan):							

Jumlah komoditas bahan makanan, bahan minuman, dan rokok yang terisi pada halaman ini

ROKOK SEMINGGU TERAKHIR (LANJUTAN)				
No. urut	Berasal dari produksi sendiri, pemberian, dsb.		Jumlah konsumsi	
	Banyaknya (0,00)	Nilai (Rp)	Banyaknya (5) + (7) (0,00)	Nilai (6) + (8) (Rp)
(1)	(7)	(8)	(9)	(10)
113				
114				
115				
116				
117				
118				
119				
120				
121				
122				
123				
124				
125				
126				
127				
128				
129				
130				
131				
132				
133				
134				
135				
136				
137				
138				
139				
140				
141				
142				
143				
144				
145				
146				
147				
148				
149				
150				

Nama:

Nomor Urut ART:
(VSEN21.K Blok IV P.401)

10

BLOK IV.1. KONSUMSI DAN PENGELUARAN BAHAN MAKANAN, BAHAN MINUMAN, DAN

No. urut	Kode COICOP	Rincian	Satuan standar	Berasal dari pembelian (tunal/bon)	
				Banyaknya (0,00)	Nilai (Rp)
(1)	(2)	(3)	(4)	(5)	(6)
151		M. MAKANAN DAN MINUMAN JADI [R.152 s.d. R.182]			
		1) Makanan dan minuman jadi			
152	01112005	Roti tawar	Potong		
153	01112003	Roti manis, roti lainnya	Potong		
154	11111025/044	Kue kering, biskuit, semprong	Ons		
155	11111024/103/123	Kue basah (kue lapis, bika ambon, lempur, dsb.)	Buah		
156	11111133/83-89	Makanan gorengan	Potong		
157	11111011	Bubur kacang hijau	Porsi		
158	11111015	Gado-gado, ketoprak, pecel	Porsi		
159	11113170	Nasi campur/rames	Porsi		
160	11113169	Nasi goreng	Porsi		
161	11111030	Nasi putih	Porsi		
162	11111023	Lontong/ketupat sayur	Porsi		
163	11120006/017/035/041/148	Soto, gule, sop, rawon, cincang	Porsi		
164	11111178-180	Sayur matang (ditumis, disantan, dsb.)	Porsi		
165	11111040	Sate, tongseng	Porsi/5 tusuk		
166	11111047	Mie bakso, mie rebus, mie goreng	Porsi		
167	11111029	Mie instan	Porsi		
168	11111027	Makanan ringan anak-anak, krupuk/kripi	Ons		
169	11111019	Ikan matang	Potong		
170	11111007/8/11113034	Ayam/daging matang (ayam goreng, rendang, dsb.)	Potong		
171	11111004/11111208	Daging olahan (sosis, nugget, daging asap, dsb.) matang	Potong		
172	11113008	Bubur ayam	Porsi		
173	11113003	Siomay, batagor	Porsi/5 potong		
174		Makanan jadi lainnya (sebutkan):			
175	11111058	Air kemasan	Liter		
176	01221000	Air kemasan galon	Galon		
177	11111055/059	Air teh kemasan, minuman bersoda/mengandung CO ₂ ± 250 ml*)			
178	01223-01225	Sari buah kemasan, minuman kesehatan, minuman berenergi ± 200 ml*)			
179	11111052-57	Minuman jadi (kopi, kopi susu, teh, susu coklat, dsb.)	Gelas		
180	11111049	Es krim	Mangkok kecil		
181	11111051	Es lainnya (sebutkan):.....	Porsi		
		2) Minuman mengandung alkohol			
182	02110000	Minuman keras (sebutkan):.....	Liter		
183		N. ROKOK DAN TEMBAKAU [R.184 s.d. R.188]			
184	02201001	Rokok kretek filter	Batang		
185	02201002	Rokok kretek tanpa filter	Batang		
186	02201003	Rokok putih	Batang		
187	02202000	Tembakau	Ons		
188		Rokok dan tembakau lainnya (sebutkan):.....			

*) = kotak/gelas kecil

ROKOK SEMINGGU TERAKHIR (LANJUTAN)				
No. urut	Berasal dari produksi sendiri, pemberian, dsb.		Jumlah konsumsi	
	Banyaknya (0,00)	Nilai (Rp)	Banyaknya (5) + (7) (0,00)	Nilai (6) + (8) (Rp)
(1)	(7)	(8)	(9)	(10)
151				
152				
153				
154				
155				
156				
157				
158				
159				
160				
161				
162				
163				
164				
165				
166				
167				
168				
169				
170				
171				
172				
173				
174				
175				
176				
177				
178				
179				
180				
181				
182				
183				
184				
185				
186				
187				
188				

Nama:

Nomor Urut ART:
(VSEN21.K Blok IV P.401)

12

BLOK IV.1. KONSUMSI DAN PENGELUARAN BAHAN MAKANAN, BAHAN MINUMAN, DAN

No. urut	Kode COICOP	Rincian	Satuan standar	Berasal dari pembelian (tunal/bon)	
				Banyaknya (0,00)	Nilai (Rp)
(1)	(2)	(3)	(4)	(5)	(6)
151		M. MAKANAN DAN MINUMAN JADI [R.152 s.d. R.182]			
		1) Makanan dan minuman jadi			
152	01112005	Roti tawar	Potong		
153	01112003	Roti manis, roti lainnya	Potong		
154	11111025/044	Kue kering, biskuit, semprong	Ons		
155	11111024/ 103/123	Kue basah (kue lapis, bika ambon, lempur, dsb.)	Buah		
156	11111133/83-89	Makanan gorengan	Potong		
157	11111011	Bubur kacang hijau	Porsi		
158	11111015	Gado-gado, ketoprak, pecel	Porsi		
159	11113170	Nasi campur/rames	Porsi		
160	11113169	Nasi goreng	Porsi		
161	11111030	Nasi putih	Porsi		
162	11111023	Lontong/ketupat sayur	Porsi		
163	11120006/017/ 035/041/148	Soto, gule, sop, rawon, cincang	Porsi		
164	11111178-180	Sayur matang (ditumis, disantan, dsb.)	Porsi		
165	11111040	Sate, tongsseng	Porsi/ 5 tusuk		
166	11111047	Mie bakso, mie rebus, mie goreng	Porsi		
167	11111029	Mie instan	Porsi		
168	11111027	Makanan ringan anak-anak, krupuk/kripi	Ons		
169	11111019	Ikan matang	Potong		
170	11111007/8/ 11113034	Ayam/daging matang (ayam goreng, rendang, dsb.)	Potong		
171	11111004/ 11111208	Daging olahan (sosis, nugget, daging asap, dsb.) matang	Potong		
172	11113008	Bubur ayam	Porsi		
173	11113003	Siomay, batagor	Porsi/ 5 potong		
174		Makanan jadi lainnya (sebutkan):			
175	11111058	Air kemasan	Liter		
176	01221000	Air kemasan galon	Galon		
177	11111055/059	Air teh kemasan, minuman bersoda/mengandung CO ₂ ± 250 ml*)			
178	01223-01225	Sari buah kemasan, minuman kesehatan, minuman berenergi ± 200 ml*)			
179	11111052-57	Minuman jadi (kopi, kopi susu, teh, susu coklat, dsb.)	Gelas		
180	11111049	Es krim	Mangkok kecil		
181	11111051	Es lainnya (sebutkan):.....	Porsi		
		2) Minuman mengandung alkohol			
182	02110000	Minuman keras (sebutkan):.....	Liter		
183		N. ROKOK DAN TEMBAKAU [R.184 s.d. R.188]			
184	02201001	Rokok kretek filter	Batang		
185	02201002	Rokok kretek tanpa filter	Batang		
186	02201003	Rokok putih	Batang		
187	02202000	Tembakau	Ons		
188		Rokok dan tembakau lainnya (sebutkan):.....			

*) = kotak/gelas kecil

ROKOK SEMINGGU TERAKHIR (LANJUTAN)				
No. urut	Berasal dari produksi sendiri, pemberian, dsb.		Jumlah konsumsi	
	Banyaknya (0,00)	Nilai (Rp)	Banyaknya (5) + (7) (0,00)	Nilai (6) + (8) (Rp)
(1)	(7)	(8)	(9)	(10)
151				
152				
153				
154				
155				
156				
157				
158				
159				
160				
161				
162				
163				
164				
165				
166				
167				
168				
169				
170				
171				
172				
173				
174				
175				
176				
177				
178				
179				
180				
181				
182				
183				
184				
185				
186				
187				
188				

Nama:

Nomor Urut ART:
(VSEN21.K Blok IV P.401)

BLOK IV.1. KONSUMSI DAN PENGELUARAN BAHAN MAKANAN, BAHAN MINUMAN, DAN

No. urut	Kode COICOP	Rincian	Satuan standar	Berasal dari pembelian (tunai/bon)	
				Banyaknya (0,00)	Nilai (Rp)
(1)	(2)	(3)	(4)	(5)	(6)
151		M. MAKANAN DAN MINUMAN JADI [R.152 s.d. R.182]			
		1) Makanan dan minuman jadi			
152	01112005	Roti tawar	Potong		
153	01112003	Roti manis, roti lainnya	Potong		
154	11111025/044	Kue kering, biskuit, semprong	Ons		
155	11111024/ 103/123	Kue basah (kue lapis, bika ambon, lempur, dsb.)	Buah		
156	11111133/83-89	Makanan gorengan	Potong		
157	11111011	Bubur kacang hijau	Porsi		
158	11111015	Gado-gado, ketoprak, pecel	Porsi		
159	11113170	Nasi campur/rames	Porsi		
160	11113169	Nasi goreng	Porsi		
161	11111030	Nasi putih	Porsi		
162	11111023	Lontong/ketupat sayur	Porsi		
163	11120006/017/ 035/041/148	Soto, gule, sop, rawon, cincang	Porsi		
164	11111178-180	Sayur matang (ditumis, disantan, dsb.)	Porsi		
165	11111040	Sate, tongseng	Porsi/ 5 tusuk		
166	11111047	Mie bakso, mie rebus, mie goreng	Porsi		
167	11111029	Mie instan	Porsi		
168	11111027	Makanan ringan anak-anak, krupuk/kripi	Ons		
169	11111019	Ikan matang	Potong		
170	11111007/8/ 11113034	Ayam/daging matang (ayam goreng, rendang, dsb.)	Potong		
171	11111004/ 11111208	Daging olahan (sosis, nugget, daging asap, dsb.) matang	Potong		
172	11113008	Bubur ayam	Porsi		
173	11113003	Siomay, batagor	Porsi/ 5 potong		
174		Makanan jadi lainnya (sebutkan):			
175	11111058	Air kemasan	Liter		
176	01221000	Air kemasan galon	Galon		
177	11111055/059	Air teh kemasan, minuman bersoda/mengandung CO ₂ ± 250 ml*)			
178	01223-01225	Sari buah kemasan, minuman kesehatan, minuman berenergi ± 200 ml*)			
179	11111052-57	Minuman jadi (kopi, kopi susu, teh, susu coklat, dsb.)	Gelas		
180	11111049	Es krim	Mangkok kecil		
181	11111051	Es lainnya (sebutkan):.....	Porsi		
		2) Minuman mengandung alkohol			
182	02110000	Minuman keras (sebutkan):.....	Liter		
183		N. ROKOK DAN TEMBAKAU [R.184 s.d. R.188]			
184	02201001	Rokok kretek filter	Batang		
185	02201002	Rokok kretek tanpa filter	Batang		
186	02201003	Rokok putih	Batang		
187	02202000	Tembakau	Ons		
188		Rokok dan tembakau lainnya (sebutkan):.....			

*) = kotak/gelas kecil

ROKOK SEMINGGU TERAKHIR (LANJUTAN)				
No. urut	Berasal dari produksi sendiri, pemberian, dsb.		Jumlah konsumsi	
	Banyaknya (0,00)	Nilai (Rp)	Banyaknya (5) + (7) (0,00)	Nilai (6) + (8) (Rp)
(1)	(7)	(8)	(9)	(10)
151				
152				
153				
154				
155				
156				
157				
158				
159				
160				
161				
162				
163				
164				
165				
166				
167				
168				
169				
170				
171				
172				
173				
174				
175				
176				
177				
178				
179				
180				
181				
182				
183				
184				
185				
186				
187				
188				

Nama:

Nomor Urut ART:
(VSEN21.K Blok IV P.401)

BLOK IV.1. KONSUMSI DAN PENGELUARAN BAHAN MAKANAN, BAHAN MINUMAN, DAN

No. urut	Kode COICOP	Rincian	Satuan standar	Berasal dari pembelian (tunal/bon)	
				Banyaknya (0,00)	Nilai (Rp)
(1)	(2)	(3)	(4)	(5)	(6)
151		M. MAKANAN DAN MINUMAN JADI [R.152 s.d. R.182]			
		1) Makanan dan minuman jadi			
152	01112005	Roti tawar	Potong		
153	01112003	Roti manis, roti lainnya	Potong		
154	11111025/044	Kue kering, biskuit, semprong	Ons		
155	11111024/103/123	Kue basah (kue lapis, bika ambon, lempur, dsb.)	Buah		
156	11111133/83-89	Makanan gorengan	Potong		
157	11111011	Bubur kacang hijau	Porsi		
158	11111015	Gado-gado, ketoprak, pecel	Porsi		
159	11113170	Nasi campur/rames	Porsi		
160	11113169	Nasi goreng	Porsi		
161	11111030	Nasi putih	Porsi		
162	11111023	Lontong/ketupat sayur	Porsi		
163	11120006/017/035/041/148	Soto, gule, sop, rawon, cincang	Porsi		
164	11111178-180	Sayur matang (ditumis, disantan, dsb.)	Porsi		
165	11111040	Sate, tongseng	Porsi/5 tusuk		
166	11111047	Mie bakso, mie rebus, mie goreng	Porsi		
167	11111029	Mie instan	Porsi		
168	11111027	Makanan ringan anak-anak, krupuk/kripi	Ons		
169	11111019	Ikan matang	Potong		
170	11111007/8/11113034	Ayam/daging matang (ayam goreng, rendang, dsb.)	Potong		
171	11111004/11111208	Daging olahan (sosis, nugget, daging asap, dsb.) matang	Potong		
172	11113008	Bubur ayam	Porsi		
173	11113003	Siomay, batagor	Porsi/5 potong		
174		Makanan jadi lainnya (sebutkan):			
175	11111058	Air kemasan	Liter		
176	01221000	Air kemasan galon	Galon		
177	11111055/059	Air teh kemasan, minuman bersoda/mengandung CO ₂ ± 250 ml*)			
178	01223-01225	Sari buah kemasan, minuman kesehatan, minuman berenergi ± 200 ml*)			
179	11111052-57	Minuman jadi (kopi, kopi susu, teh, susu coklat, dsb.)	Gelas		
180	11111049	Es krim	Mangkok kecil		
181	11111051	Es lainnya (sebutkan):.....	Porsi		
		2) Minuman mengandung alkohol			
182	02110000	Minuman keras (sebutkan):.....	Liter		
183		N. ROKOK DAN TEMBAKAU [R.184 s.d. R.188]			
184	02201001	Rokok kretek filter	Batang		
185	02201002	Rokok kretek tanpa filter	Batang		
186	02201003	Rokok putih	Batang		
187	02202000	Tembakau	Ons		
188		Rokok dan tembakau lainnya (sebutkan):.....			

*) = kotak/gelas kecil

ROKOK SEMINGGU TERAKHIR (LANJUTAN)				
No. urut	Berasal dari produksi sendiri, pemberian, dsb.		Jumlah konsumsi	
	Banyaknya (0,00)	Nilai (Rp)	Banyaknya (5) + (7) (0,00)	Nilai (6) + (8) (Rp)
(1)	(7)	(8)	(9)	(10)
151		<input type="text"/> , <input type="text"/> <input type="text"/> <input type="text"/> . <input type="text"/> <input type="text"/> <input type="text"/> <input type="text"/>		<input type="text"/> , <input type="text"/> <input type="text"/> <input type="text"/> . <input type="text"/> <input type="text"/> <input type="text"/> <input type="text"/>
152	<input type="text"/> <input type="text"/> <input type="text"/>	<input type="text"/> <input type="text"/> <input type="text"/> . <input type="text"/> <input type="text"/> <input type="text"/> <input type="text"/>	<input type="text"/> <input type="text"/> <input type="text"/>	<input type="text"/> <input type="text"/> <input type="text"/> . <input type="text"/> <input type="text"/> <input type="text"/> <input type="text"/>
153	<input type="text"/> <input type="text"/> <input type="text"/>	<input type="text"/> <input type="text"/> <input type="text"/> . <input type="text"/> <input type="text"/> <input type="text"/> <input type="text"/>	<input type="text"/> <input type="text"/> <input type="text"/>	<input type="text"/> <input type="text"/> <input type="text"/> . <input type="text"/> <input type="text"/> <input type="text"/> <input type="text"/>
154	<input type="text"/> <input type="text"/> <input type="text"/> , <input type="text"/> <input type="text"/>	<input type="text"/> <input type="text"/> <input type="text"/> . <input type="text"/> <input type="text"/> <input type="text"/> <input type="text"/>	<input type="text"/> <input type="text"/> <input type="text"/> , <input type="text"/> <input type="text"/>	<input type="text"/> <input type="text"/> <input type="text"/> . <input type="text"/> <input type="text"/> <input type="text"/> <input type="text"/>
155	<input type="text"/> <input type="text"/> <input type="text"/>	<input type="text"/> <input type="text"/> <input type="text"/> . <input type="text"/> <input type="text"/> <input type="text"/> <input type="text"/>	<input type="text"/> <input type="text"/> <input type="text"/>	<input type="text"/> <input type="text"/> <input type="text"/> . <input type="text"/> <input type="text"/> <input type="text"/> <input type="text"/>
156	<input type="text"/> <input type="text"/> <input type="text"/>	<input type="text"/> <input type="text"/> <input type="text"/> . <input type="text"/> <input type="text"/> <input type="text"/> <input type="text"/>	<input type="text"/> <input type="text"/> <input type="text"/>	<input type="text"/> <input type="text"/> <input type="text"/> . <input type="text"/> <input type="text"/> <input type="text"/> <input type="text"/>
157	<input type="text"/> <input type="text"/> <input type="text"/> , <input type="text"/> <input type="text"/>	<input type="text"/> <input type="text"/> <input type="text"/> . <input type="text"/> <input type="text"/> <input type="text"/> <input type="text"/>	<input type="text"/> <input type="text"/> <input type="text"/> , <input type="text"/> <input type="text"/>	<input type="text"/> <input type="text"/> <input type="text"/> . <input type="text"/> <input type="text"/> <input type="text"/> <input type="text"/>
158	<input type="text"/> <input type="text"/> <input type="text"/> , <input type="text"/> <input type="text"/>	<input type="text"/> <input type="text"/> <input type="text"/> . <input type="text"/> <input type="text"/> <input type="text"/> <input type="text"/>	<input type="text"/> <input type="text"/> <input type="text"/> , <input type="text"/> <input type="text"/>	<input type="text"/> <input type="text"/> <input type="text"/> . <input type="text"/> <input type="text"/> <input type="text"/> <input type="text"/>
159	<input type="text"/> <input type="text"/> <input type="text"/> , <input type="text"/> <input type="text"/>	<input type="text"/> <input type="text"/> <input type="text"/> . <input type="text"/> <input type="text"/> <input type="text"/> <input type="text"/>	<input type="text"/> <input type="text"/> <input type="text"/> , <input type="text"/> <input type="text"/>	<input type="text"/> <input type="text"/> <input type="text"/> . <input type="text"/> <input type="text"/> <input type="text"/> <input type="text"/>
160	<input type="text"/> <input type="text"/> <input type="text"/> , <input type="text"/> <input type="text"/>	<input type="text"/> <input type="text"/> <input type="text"/> . <input type="text"/> <input type="text"/> <input type="text"/> <input type="text"/>	<input type="text"/> <input type="text"/> <input type="text"/> , <input type="text"/> <input type="text"/>	<input type="text"/> <input type="text"/> <input type="text"/> . <input type="text"/> <input type="text"/> <input type="text"/> <input type="text"/>
161	<input type="text"/> <input type="text"/> <input type="text"/> , <input type="text"/> <input type="text"/>	<input type="text"/> <input type="text"/> <input type="text"/> . <input type="text"/> <input type="text"/> <input type="text"/> <input type="text"/>	<input type="text"/> <input type="text"/> <input type="text"/> , <input type="text"/> <input type="text"/>	<input type="text"/> <input type="text"/> <input type="text"/> . <input type="text"/> <input type="text"/> <input type="text"/> <input type="text"/>
162	<input type="text"/> <input type="text"/> <input type="text"/> , <input type="text"/> <input type="text"/>	<input type="text"/> <input type="text"/> <input type="text"/> . <input type="text"/> <input type="text"/> <input type="text"/> <input type="text"/>	<input type="text"/> <input type="text"/> <input type="text"/> , <input type="text"/> <input type="text"/>	<input type="text"/> <input type="text"/> <input type="text"/> . <input type="text"/> <input type="text"/> <input type="text"/> <input type="text"/>
163	<input type="text"/> <input type="text"/> <input type="text"/> , <input type="text"/> <input type="text"/>	<input type="text"/> <input type="text"/> <input type="text"/> . <input type="text"/> <input type="text"/> <input type="text"/> <input type="text"/>	<input type="text"/> <input type="text"/> <input type="text"/> , <input type="text"/> <input type="text"/>	<input type="text"/> <input type="text"/> <input type="text"/> . <input type="text"/> <input type="text"/> <input type="text"/> <input type="text"/>
164	<input type="text"/> <input type="text"/> <input type="text"/> , <input type="text"/> <input type="text"/>	<input type="text"/> <input type="text"/> <input type="text"/> . <input type="text"/> <input type="text"/> <input type="text"/> <input type="text"/>	<input type="text"/> <input type="text"/> <input type="text"/> , <input type="text"/> <input type="text"/>	<input type="text"/> <input type="text"/> <input type="text"/> . <input type="text"/> <input type="text"/> <input type="text"/> <input type="text"/>
165	<input type="text"/> <input type="text"/> <input type="text"/> , <input type="text"/> <input type="text"/>	<input type="text"/> <input type="text"/> <input type="text"/> . <input type="text"/> <input type="text"/> <input type="text"/> <input type="text"/>	<input type="text"/> <input type="text"/> <input type="text"/> , <input type="text"/> <input type="text"/>	<input type="text"/> <input type="text"/> <input type="text"/> . <input type="text"/> <input type="text"/> <input type="text"/> <input type="text"/>
166	<input type="text"/> <input type="text"/> <input type="text"/> , <input type="text"/> <input type="text"/>	<input type="text"/> <input type="text"/> <input type="text"/> . <input type="text"/> <input type="text"/> <input type="text"/> <input type="text"/>	<input type="text"/> <input type="text"/> <input type="text"/> , <input type="text"/> <input type="text"/>	<input type="text"/> <input type="text"/> <input type="text"/> . <input type="text"/> <input type="text"/> <input type="text"/> <input type="text"/>
167	<input type="text"/> <input type="text"/> <input type="text"/> , <input type="text"/> <input type="text"/>	<input type="text"/> <input type="text"/> <input type="text"/> . <input type="text"/> <input type="text"/> <input type="text"/> <input type="text"/>	<input type="text"/> <input type="text"/> <input type="text"/> , <input type="text"/> <input type="text"/>	<input type="text"/> <input type="text"/> <input type="text"/> . <input type="text"/> <input type="text"/> <input type="text"/> <input type="text"/>
168	<input type="text"/> <input type="text"/> <input type="text"/> , <input type="text"/> <input type="text"/>	<input type="text"/> <input type="text"/> <input type="text"/> . <input type="text"/> <input type="text"/> <input type="text"/> <input type="text"/>	<input type="text"/> <input type="text"/> <input type="text"/> , <input type="text"/> <input type="text"/>	<input type="text"/> <input type="text"/> <input type="text"/> . <input type="text"/> <input type="text"/> <input type="text"/> <input type="text"/>
169	<input type="text"/> <input type="text"/> <input type="text"/>	<input type="text"/> <input type="text"/> <input type="text"/> . <input type="text"/> <input type="text"/> <input type="text"/> <input type="text"/>	<input type="text"/> <input type="text"/> <input type="text"/>	<input type="text"/> <input type="text"/> <input type="text"/> . <input type="text"/> <input type="text"/> <input type="text"/> <input type="text"/>
170	<input type="text"/> <input type="text"/> <input type="text"/>	<input type="text"/> <input type="text"/> <input type="text"/> . <input type="text"/> <input type="text"/> <input type="text"/> <input type="text"/>	<input type="text"/> <input type="text"/> <input type="text"/>	<input type="text"/> <input type="text"/> <input type="text"/> . <input type="text"/> <input type="text"/> <input type="text"/> <input type="text"/>
171	<input type="text"/> <input type="text"/> <input type="text"/>	<input type="text"/> <input type="text"/> <input type="text"/> . <input type="text"/> <input type="text"/> <input type="text"/> <input type="text"/>	<input type="text"/> <input type="text"/> <input type="text"/>	<input type="text"/> <input type="text"/> <input type="text"/> . <input type="text"/> <input type="text"/> <input type="text"/> <input type="text"/>
172	<input type="text"/> <input type="text"/> <input type="text"/> , <input type="text"/> <input type="text"/>	<input type="text"/> <input type="text"/> <input type="text"/> . <input type="text"/> <input type="text"/> <input type="text"/> <input type="text"/>	<input type="text"/> <input type="text"/> <input type="text"/> , <input type="text"/> <input type="text"/>	<input type="text"/> <input type="text"/> <input type="text"/> . <input type="text"/> <input type="text"/> <input type="text"/> <input type="text"/>
173	<input type="text"/> <input type="text"/> <input type="text"/> , <input type="text"/> <input type="text"/>	<input type="text"/> <input type="text"/> <input type="text"/> . <input type="text"/> <input type="text"/> <input type="text"/> <input type="text"/>	<input type="text"/> <input type="text"/> <input type="text"/> , <input type="text"/> <input type="text"/>	<input type="text"/> <input type="text"/> <input type="text"/> . <input type="text"/> <input type="text"/> <input type="text"/> <input type="text"/>
174	<input type="text"/> <input type="text"/> <input type="text"/> , <input type="text"/> <input type="text"/>	<input type="text"/> <input type="text"/> <input type="text"/> . <input type="text"/> <input type="text"/> <input type="text"/> <input type="text"/>	<input type="text"/> <input type="text"/> <input type="text"/> , <input type="text"/> <input type="text"/>	<input type="text"/> <input type="text"/> <input type="text"/> . <input type="text"/> <input type="text"/> <input type="text"/> <input type="text"/>
175	<input type="text"/> <input type="text"/> <input type="text"/> , <input type="text"/> <input type="text"/>	<input type="text"/> <input type="text"/> <input type="text"/> . <input type="text"/> <input type="text"/> <input type="text"/> <input type="text"/>	<input type="text"/> <input type="text"/> <input type="text"/> , <input type="text"/> <input type="text"/>	<input type="text"/> <input type="text"/> <input type="text"/> . <input type="text"/> <input type="text"/> <input type="text"/> <input type="text"/>
176	<input type="text"/> <input type="text"/> <input type="text"/> , <input type="text"/> <input type="text"/>	<input type="text"/> <input type="text"/> <input type="text"/> . <input type="text"/> <input type="text"/> <input type="text"/> <input type="text"/>	<input type="text"/> <input type="text"/> <input type="text"/> , <input type="text"/> <input type="text"/>	<input type="text"/> <input type="text"/> <input type="text"/> . <input type="text"/> <input type="text"/> <input type="text"/> <input type="text"/>
177	<input type="text"/> <input type="text"/> <input type="text"/> , <input type="text"/> <input type="text"/>	<input type="text"/> <input type="text"/> <input type="text"/> . <input type="text"/> <input type="text"/> <input type="text"/> <input type="text"/>	<input type="text"/> <input type="text"/> <input type="text"/> , <input type="text"/> <input type="text"/>	<input type="text"/> <input type="text"/> <input type="text"/> . <input type="text"/> <input type="text"/> <input type="text"/> <input type="text"/>
178	<input type="text"/> <input type="text"/> <input type="text"/> , <input type="text"/> <input type="text"/>	<input type="text"/> <input type="text"/> <input type="text"/> . <input type="text"/> <input type="text"/> <input type="text"/> <input type="text"/>	<input type="text"/> <input type="text"/> <input type="text"/> , <input type="text"/> <input type="text"/>	<input type="text"/> <input type="text"/> <input type="text"/> . <input type="text"/> <input type="text"/> <input type="text"/> <input type="text"/>
179	<input type="text"/> <input type="text"/> <input type="text"/>	<input type="text"/> <input type="text"/> <input type="text"/> . <input type="text"/> <input type="text"/> <input type="text"/> <input type="text"/>	<input type="text"/> <input type="text"/> <input type="text"/>	<input type="text"/> <input type="text"/> <input type="text"/> . <input type="text"/> <input type="text"/> <input type="text"/> <input type="text"/>
180	<input type="text"/> <input type="text"/> <input type="text"/>	<input type="text"/> <input type="text"/> <input type="text"/> . <input type="text"/> <input type="text"/> <input type="text"/> <input type="text"/>	<input type="text"/> <input type="text"/> <input type="text"/>	<input type="text"/> <input type="text"/> <input type="text"/> . <input type="text"/> <input type="text"/> <input type="text"/> <input type="text"/>
181	<input type="text"/> <input type="text"/> <input type="text"/> , <input type="text"/> <input type="text"/>	<input type="text"/> <input type="text"/> <input type="text"/> . <input type="text"/> <input type="text"/> <input type="text"/> <input type="text"/>	<input type="text"/> <input type="text"/> <input type="text"/> , <input type="text"/> <input type="text"/>	<input type="text"/> <input type="text"/> <input type="text"/> . <input type="text"/> <input type="text"/> <input type="text"/> <input type="text"/>
182	<input type="text"/> <input type="text"/> <input type="text"/> , <input type="text"/> <input type="text"/>	<input type="text"/> <input type="text"/> <input type="text"/> . <input type="text"/> <input type="text"/> <input type="text"/> <input type="text"/>	<input type="text"/> <input type="text"/> <input type="text"/> , <input type="text"/> <input type="text"/>	<input type="text"/> <input type="text"/> <input type="text"/> . <input type="text"/> <input type="text"/> <input type="text"/> <input type="text"/>
183		<input type="text"/> , <input type="text"/> <input type="text"/> <input type="text"/> . <input type="text"/> <input type="text"/> <input type="text"/> <input type="text"/>		<input type="text"/> , <input type="text"/> <input type="text"/> <input type="text"/> . <input type="text"/> <input type="text"/> <input type="text"/> <input type="text"/>
184	<input type="text"/> <input type="text"/> <input type="text"/>	<input type="text"/> <input type="text"/> <input type="text"/> . <input type="text"/> <input type="text"/> <input type="text"/> <input type="text"/>	<input type="text"/> <input type="text"/> <input type="text"/>	<input type="text"/> <input type="text"/> <input type="text"/> . <input type="text"/> <input type="text"/> <input type="text"/> <input type="text"/>
185	<input type="text"/> <input type="text"/> <input type="text"/>	<input type="text"/> <input type="text"/> <input type="text"/> . <input type="text"/> <input type="text"/> <input type="text"/> <input type="text"/>	<input type="text"/> <input type="text"/> <input type="text"/>	<input type="text"/> <input type="text"/> <input type="text"/> . <input type="text"/> <input type="text"/> <input type="text"/> <input type="text"/>
186	<input type="text"/> <input type="text"/> <input type="text"/>	<input type="text"/> <input type="text"/> <input type="text"/> . <input type="text"/> <input type="text"/> <input type="text"/> <input type="text"/>	<input type="text"/> <input type="text"/> <input type="text"/>	<input type="text"/> <input type="text"/> <input type="text"/> . <input type="text"/> <input type="text"/> <input type="text"/> <input type="text"/>
187	<input type="text"/> <input type="text"/> <input type="text"/> , <input type="text"/> <input type="text"/>	<input type="text"/> <input type="text"/> <input type="text"/> . <input type="text"/> <input type="text"/> <input type="text"/> <input type="text"/>	<input type="text"/> <input type="text"/> <input type="text"/> , <input type="text"/> <input type="text"/>	<input type="text"/> <input type="text"/> <input type="text"/> . <input type="text"/> <input type="text"/> <input type="text"/> <input type="text"/>
188	<input type="text"/> <input type="text"/> <input type="text"/> , <input type="text"/> <input type="text"/>	<input type="text"/> <input type="text"/> <input type="text"/> . <input type="text"/> <input type="text"/> <input type="text"/> <input type="text"/>	<input type="text"/> <input type="text"/> <input type="text"/> , <input type="text"/> <input type="text"/>	<input type="text"/> <input type="text"/> <input type="text"/> . <input type="text"/> <input type="text"/> <input type="text"/> <input type="text"/>

Nama:

Nomor Urut ART:
(VSEN21.K Blok IV P.401)

18

BLOK IV.1. KONSUMSI DAN PENGELUARAN BAHAN MAKANAN, BAHAN MINUMAN, DAN

No. urut	Kode COICOP	Rincian	Satuan standar	Berasal dari pembelian (tunal/bon)	
				Banyaknya (0,00)	Nilai (Rp)
(1)	(2)	(3)	(4)	(5)	(6)
151		M. MAKANAN DAN MINUMAN JADI [R.152 s.d. R.182]			
		1) Makanan dan minuman jadi			
152	01112005	Roti tawar	Potong		
153	01112003	Roti manis, roti lainnya	Potong		
154	11111025/044	Kue kering, biskuit, semprong	Ons		
155	11111024/ 103/123	Kue basah (kue lapis, bika ambon, lempur, dsb.)	Buah		
156	11111133/83-89	Makanan gorengan	Potong		
157	11111011	Bubur kacang hijau	Porsi		
158	11111015	Gado-gado, ketoprak, pecel	Porsi		
159	11113170	Nasi campur/rames	Porsi		
160	11113169	Nasi goreng	Porsi		
161	11111030	Nasi putih	Porsi		
162	11111023	Lontong/ketupat sayur	Porsi		
163	11120006/017/ 035/041/148	Soto, gule, sop, rawon, cincang	Porsi		
164	11111178-180	Sayur matang (ditumis, disantan, dsb.)	Porsi		
165	11111040	Sate, tongseng	Porsi/ 5 tusuk		
166	11111047	Mie bakso, mie rebus, mie goreng	Porsi		
167	11111029	Mie instan	Porsi		
168	11111027	Makanan ringan anak-anak, krupuk/kripi	Ons		
169	11111019	Ikan matang	Potong		
170	11111007/8/ 11113034	Ayam/daging matang (ayam goreng, rendang, dsb.)	Potong		
171	11111004/ 11111208	Daging olahan (sosis, nugget, daging asap, dsb.) matang	Potong		
172	11113008	Bubur ayam	Porsi		
173	11113003	Siomay, batagor	Porsi/ 5 potong		
174		Makanan jadi lainnya (sebutkan):			
175	11111058	Air kemasan	Liter		
176	01221000	Air kemasan galon	Galon		
177	11111055/059	Air teh kemasan, minuman bersoda/mengandung CO ₂ ± 250 ml*)			
178	01223-01225	Sari buah kemasan, minuman kesehatan, minuman berenergi ± 200 ml*)			
179	11111052-57	Minuman jadi (kopi, kopi susu, teh, susu coklat, dsb.)	Gelas		
180	11111049	Es krim	Mangkok kecil		
181	11111051	Es lainnya (sebutkan):.....	Porsi		
		2) Minuman mengandung alkohol			
182	02110000	Minuman keras (sebutkan):.....	Liter		
183		N. ROKOK DAN TEMBAKAU [R.184 s.d. R.188]			
184	02201001	Rokok kretek filter	Batang		
185	02201002	Rokok kretek tanpa filter	Batang		
186	02201003	Rokok putih	Batang		
187	02202000	Tembakau	Ons		
188		Rokok dan tembakau lainnya (sebutkan):.....			

*) = kotak/gelas kecil

ROKOK SEMINGGU TERAKHIR (LANJUTAN)				
No. urut	Berasal dari produksi sendiri, pemberian, dsb.		Jumlah konsumsi	
	Banyaknya (0,00)	Nilai (Rp)	Banyaknya (5) + (7) (0,00)	Nilai (6) + (8) (Rp)
(1)	(7)	(8)	(9)	(10)
151				
152				
153				
154				
155				
156				
157				
158				
159				
160				
161				
162				
163				
164				
165				
166				
167				
168				
169				
170				
171				
172				
173				
174				
175				
176				
177				
178				
179				
180				
181				
182				
183				
184				
185				
186				
187				
188				

Nama:

Nomor Urut ART:
(VSEN21.K Blok IV P.401)

BLOK IV.1. KONSUMSI DAN PENGELUARAN BAHAN MAKANAN, BAHAN MINUMAN, DAN

No. urut	Kode COICOP	Rincian	Satuan standar	Berasal dari pembelian (tunal/bon)	
				Banyaknya (0,00)	Nilai (Rp)
(1)	(2)	(3)	(4)	(5)	(6)
151		M. MAKANAN DAN MINUMAN JADI [R.152 s.d. R.182]			
		1) Makanan dan minuman jadi			
152	01112005	Roti tawar	Potong		
153	01112003	Roti manis, roti lainnya	Potong		
154	11111025/044	Kue kering, biskuit, semprong	Ons		
155	11111024/103/123	Kue basah (kue lapis, bika ambon, lempur, dsb.)	Buah		
156	11111133/83-89	Makanan gorengan	Potong		
157	11111011	Bubur kacang hijau	Porsi		
158	11111015	Gado-gado, ketoprak, pecel	Porsi		
159	11113170	Nasi campur/rames	Porsi		
160	11113169	Nasi goreng	Porsi		
161	11111030	Nasi putih	Porsi		
162	11111023	Lontong/ketupat sayur	Porsi		
163	11120006/017/035/041/148	Soto, gule, sop, rawon, cincang	Porsi		
164	11111178-180	Sayur matang (ditumis, disantan, dsb.)	Porsi		
165	11111040	Sate, tongseng	Porsi/5 tusuk		
166	11111047	Mie bakso, mie rebus, mie goreng	Porsi		
167	11111029	Mie instan	Porsi		
168	11111027	Makanan ringan anak-anak, krupuk/kripi	Ons		
169	11111019	Ikan matang	Potong		
170	11111007/8/11113034	Ayam/daging matang (ayam goreng, rendang, dsb.)	Potong		
171	11111004/11111208	Daging olahan (sosis, nugget, daging asap, dsb.) matang	Potong		
172	11113008	Bubur ayam	Porsi		
173	11113003	Siomay, batagor	Porsi/5 potong		
174		Makanan jadi lainnya (sebutkan):			
175	11111058	Air kemasan	Liter		
176	01221000	Air kemasan galon	Galon		
177	11111055/059	Air teh kemasan, minuman bersoda/mengandung CO ₂ ± 250 ml*)			
178	01223-01225	Sari buah kemasan, minuman kesehatan, minuman berenergi ± 200 ml*)			
179	11111052-57	Minuman jadi (kopi, kopi susu, teh, susu coklat, dsb.)	Gelas		
180	11111049	Es krim	Mangkok kecil		
181	11111051	Es lainnya (sebutkan):.....	Porsi		
		2) Minuman mengandung alkohol			
182	02110000	Minuman keras (sebutkan):.....	Liter		
183		N. ROKOK DAN TEMBAKAU [R.184 s.d. R.188]			
184	02201001	Rokok kretek filter	Batang		
185	02201002	Rokok kretek tanpa filter	Batang		
186	02201003	Rokok putih	Batang		
187	02202000	Tembakau	Ons		
188		Rokok dan tembakau lainnya (sebutkan):.....			

*) = kotak/gelas kecil

ROKOK SEMINGGU TERAKHIR (LANJUTAN)				
No. urut	Berasal dari produksi sendiri, pemberian, dsb.		Jumlah konsumsi	
	Banyaknya (0,00)	Nilai (Rp)	Banyaknya (5) + (7) (0,00)	Nilai (6) + (8) (Rp)
(1)	(7)	(8)	(9)	(10)
151				
152				
153				
154				
155				
156				
157				
158				
159				
160				
161				
162				
163				
164				
165				
166				
167				
168				
169				
170				
171				
172				
173				
174				
175				
176				
177				
178				
179				
180				
181				
182				
183				
184				
185				
186				
187				
188				

Nama:

Nomor Urut ART:
(VSEN21.K Blok IV P.401)

22

BLOK IV.1. KONSUMSI DAN PENGELUARAN BAHAN MAKANAN, BAHAN MINUMAN, DAN

No. urut	Kode COICOP	Rincian	Satuan standar	Berasal dari pembelian (tunal/bon)	
				Banyaknya (0,00)	Nilai (Rp)
(1)	(2)	(3)	(4)	(5)	(6)
151		M. MAKANAN DAN MINUMAN JADI [R.152 s.d. R.182]			
		1) Makanan dan minuman jadi			
152	01112005	Roti tawar	Potong		
153	01112003	Roti manis, roti lainnya	Potong		
154	11111025/044	Kue kering, biskuit, semprong	Ons		
155	11111024/103/123	Kue basah (kue lapis, bika ambon, lempur, dsb.)	Buah		
156	11111133/83-89	Makanan gorengan	Potong		
157	11111011	Bubur kacang hijau	Porsi		
158	11111015	Gado-gado, ketoprak, pecel	Porsi		
159	11113170	Nasi campur/rames	Porsi		
160	11113169	Nasi goreng	Porsi		
161	11111030	Nasi putih	Porsi		
162	11111023	Lontong/ketupat sayur	Porsi		
163	11120006/017/035/041/148	Soto, gule, sop, rawon, cincang	Porsi		
164	11111178-180	Sayur matang (ditumis, disantan, dsb.)	Porsi		
165	11111040	Sate, tongseng	Porsi/5 tusuk		
166	11111047	Mie bakso, mie rebus, mie goreng	Porsi		
167	11111029	Mie instan	Porsi		
168	11111027	Makanan ringan anak-anak, krupuk/kripi	Ons		
169	11111019	Ikan matang	Potong		
170	11111007/8/11113034	Ayam/daging matang (ayam goreng, rendang, dsb.)	Potong		
171	11111004/11111208	Daging olahan (sosis, nugget, daging asap, dsb.) matang	Potong		
172	11113008	Bubur ayam	Porsi		
173	11113003	Siomay, batagor	Porsi/5 potong		
174		Makanan jadi lainnya (sebutkan):			
175	11111058	Air kemasan	Liter		
176	01221000	Air kemasan galon	Galon		
177	11111055/059	Air teh kemasan, minuman bersoda/mengandung CO ₂ ± 250 ml*)			
178	01223-01225	Sari buah kemasan, minuman kesehatan, minuman berenergi ± 200 ml*)			
179	11111052-57	Minuman jadi (kopi, kopi susu, teh, susu coklat, dsb.)	Gelas		
180	11111049	Es krim	Mangkok kecil		
181	11111051	Es lainnya (sebutkan):.....	Porsi		
		2) Minuman mengandung alkohol			
182	02110000	Minuman keras (sebutkan):.....	Liter		
183		N. ROKOK DAN TEMBAKAU [R.184 s.d. R.188]			
184	02201001	Rokok kretek filter	Batang		
185	02201002	Rokok kretek tanpa filter	Batang		
186	02201003	Rokok putih	Batang		
187	02202000	Tembakau	Ons		
188		Rokok dan tembakau lainnya (sebutkan):.....			

*) = kotak/gelas kecil

ROKOK SEMINGGU TERAKHIR (LANJUTAN)				
No. urut	Berasal dari produksi sendiri, pemberian, dsb.		Jumlah konsumsi	
	Banyaknya (0,00)	Nilai (Rp)	Banyaknya (5) + (7) (0,00)	Nilai (6) + (8) (Rp)
(1)	(7)	(8)	(9)	(10)
151		<input type="text"/>		<input type="text"/>
152	<input type="text"/>	<input type="text"/>	<input type="text"/>	<input type="text"/>
153	<input type="text"/>	<input type="text"/>	<input type="text"/>	<input type="text"/>
154	<input type="text"/>	<input type="text"/>	<input type="text"/>	<input type="text"/>
155	<input type="text"/>	<input type="text"/>	<input type="text"/>	<input type="text"/>
156	<input type="text"/>	<input type="text"/>	<input type="text"/>	<input type="text"/>
157	<input type="text"/>	<input type="text"/>	<input type="text"/>	<input type="text"/>
158	<input type="text"/>	<input type="text"/>	<input type="text"/>	<input type="text"/>
159	<input type="text"/>	<input type="text"/>	<input type="text"/>	<input type="text"/>
160	<input type="text"/>	<input type="text"/>	<input type="text"/>	<input type="text"/>
161	<input type="text"/>	<input type="text"/>	<input type="text"/>	<input type="text"/>
162	<input type="text"/>	<input type="text"/>	<input type="text"/>	<input type="text"/>
163	<input type="text"/>	<input type="text"/>	<input type="text"/>	<input type="text"/>
164	<input type="text"/>	<input type="text"/>	<input type="text"/>	<input type="text"/>
165	<input type="text"/>	<input type="text"/>	<input type="text"/>	<input type="text"/>
166	<input type="text"/>	<input type="text"/>	<input type="text"/>	<input type="text"/>
167	<input type="text"/>	<input type="text"/>	<input type="text"/>	<input type="text"/>
168	<input type="text"/>	<input type="text"/>	<input type="text"/>	<input type="text"/>
169	<input type="text"/>	<input type="text"/>	<input type="text"/>	<input type="text"/>
170	<input type="text"/>	<input type="text"/>	<input type="text"/>	<input type="text"/>
171	<input type="text"/>	<input type="text"/>	<input type="text"/>	<input type="text"/>
172	<input type="text"/>	<input type="text"/>	<input type="text"/>	<input type="text"/>
173	<input type="text"/>	<input type="text"/>	<input type="text"/>	<input type="text"/>
174	<input type="text"/>	<input type="text"/>	<input type="text"/>	<input type="text"/>
175	<input type="text"/>	<input type="text"/>	<input type="text"/>	<input type="text"/>
176	<input type="text"/>	<input type="text"/>	<input type="text"/>	<input type="text"/>
177	<input type="text"/>	<input type="text"/>	<input type="text"/>	<input type="text"/>
178	<input type="text"/>	<input type="text"/>	<input type="text"/>	<input type="text"/>
179	<input type="text"/>	<input type="text"/>	<input type="text"/>	<input type="text"/>
180	<input type="text"/>	<input type="text"/>	<input type="text"/>	<input type="text"/>
181	<input type="text"/>	<input type="text"/>	<input type="text"/>	<input type="text"/>
182	<input type="text"/>	<input type="text"/>	<input type="text"/>	<input type="text"/>
183		<input type="text"/>		<input type="text"/>
184	<input type="text"/>	<input type="text"/>	<input type="text"/>	<input type="text"/>
185	<input type="text"/>	<input type="text"/>	<input type="text"/>	<input type="text"/>
186	<input type="text"/>	<input type="text"/>	<input type="text"/>	<input type="text"/>
187	<input type="text"/>	<input type="text"/>	<input type="text"/>	<input type="text"/>
188	<input type="text"/>	<input type="text"/>	<input type="text"/>	<input type="text"/>

Nama:

Nomor Urut ART:
(VSEN21.K Blok IV P.401)

BLOK IV.1. KONSUMSI DAN PENGELUARAN BAHAN MAKANAN, BAHAN MINUMAN, DAN

No. urut	Kode COICOP	Rincian	Satuan standar	Berasal dari pembelian (tunal/bon)	
				Banyaknya (0,00)	Nilai (Rp)
(1)	(2)	(3)	(4)	(5)	(6)
151		M. MAKANAN DAN MINUMAN JADI [R.152 s.d. R.182]			
		1) Makanan dan minuman jadi			
152	01112005	Roti tawar	Potong		
153	01112003	Roti manis, roti lainnya	Potong		
154	11111025/044	Kue kering, biskuit, semprong	Ons		
155	11111024/103/123	Kue basah (kue lapis, bika ambon, lempur, dsb.)	Buah		
156	11111133/83-89	Makanan gorengan	Potong		
157	11111011	Bubur kacang hijau	Porsi		
158	11111015	Gado-gado, ketoprak, pecel	Porsi		
159	11113170	Nasi campur/rames	Porsi		
160	11113169	Nasi goreng	Porsi		
161	11111030	Nasi putih	Porsi		
162	11111023	Lontong/ketupat sayur	Porsi		
163	11120006/017/035/041/148	Soto, gule, sop, rawon, cincang	Porsi		
164	11111178-180	Sayur matang (ditumis, disantan, dsb.)	Porsi		
165	11111040	Sate, tongseng	Porsi/5 tusuk		
166	11111047	Mie bakso, mie rebus, mie goreng	Porsi		
167	11111029	Mie instan	Porsi		
168	11111027	Makanan ringan anak-anak, krupuk/kripi	Ons		
169	11111019	Ikan matang	Potong		
170	11111007/8/11113034	Ayam/daging matang (ayam goreng, rendang, dsb.)	Potong		
171	11111004/11111208	Daging olahan (sosis, nugget, daging asap, dsb.) matang	Potong		
172	11113008	Bubur ayam	Porsi		
173	11113003	Siomay, batagor	Porsi/5 potong		
174		Makanan jadi lainnya (sebutkan):			
175	11111058	Air kemasan	Liter		
176	01221000	Air kemasan galon	Galon		
177	11111055/059	Air teh kemasan, minuman bersoda/mengandung CO ₂ ± 250 ml*)			
178	01223-01225	Sari buah kemasan, minuman kesehatan, minuman berenergi ± 200 ml*)			
179	11111052-57	Minuman jadi (kopi, kopi susu, teh, susu coklat, dsb.)	Gelas		
180	11111049	Es krim	Mangkok kecil		
181	11111051	Es lainnya (sebutkan):.....	Porsi		
		2) Minuman mengandung alkohol			
182	02110000	Minuman keras (sebutkan):.....	Liter		
183		N. ROKOK DAN TEMBAKAU [R.184 s.d. R.188]			
184	02201001	Rokok kretek filter	Batang		
185	02201002	Rokok kretek tanpa filter	Batang		
186	02201003	Rokok putih	Batang		
187	02202000	Tembakau	Ons		
188		Rokok dan tembakau lainnya (sebutkan):.....			

*) = kotak/gelas kecil

ROKOK SEMINGGU TERAKHIR (LANJUTAN)				
No. urut	Berasal dari produksi sendiri, pemberian, dsb.		Jumlah konsumsi	
	Banyaknya (0,00)	Nilai (Rp)	Banyaknya (5) + (7) (0,00)	Nilai (6) + (8) (Rp)
(1)	(7)	(8)	(9)	(10)
151				
152				
153				
154				
155				
156				
157				
158				
159				
160				
161				
162				
163				
164				
165				
166				
167				
168				
169				
170				
171				
172				
173				
174				
175				
176				
177				
178				
179				
180				
181				
182				
183				
184				
185				
186				
187				
188				

Nama:

Nomor Urut ART:
(VSEN21.K Blok IV P.401)

26

BLOK IV.1. KONSUMSI DAN PENGELUARAN BAHAN MAKANAN, BAHAN MINUMAN, DAN

No. urut	Kode COICOP	Rincian	Satuan standar	Berasal dari pembelian (tunal/bon)	
				Banyaknya (0,00)	Nilai (Rp)
(1)	(2)	(3)	(4)	(5)	(6)
151		M. MAKANAN DAN MINUMAN JADI [R.152 s.d. R.182]			
		1) Makanan dan minuman jadi			
152	01112005	Roti tawar	Potong		
153	01112003	Roti manis, roti lainnya	Potong		
154	11111025/044	Kue kering, biskuit, semprong	Ons		
155	11111024/ 103/123	Kue basah (kue lapis, bika ambon, lempur, dsb.)	Buah		
156	11111133/83-89	Makanan gorengan	Potong		
157	11111011	Bubur kacang hijau	Porsi		
158	11111015	Gado-gado, ketoprak, pecel	Porsi		
159	11113170	Nasi campur/rames	Porsi		
160	11113169	Nasi goreng	Porsi		
161	11111030	Nasi putih	Porsi		
162	11111023	Lontong/ketupat sayur	Porsi		
163	11120006/017/ 035/041/148	Soto, gule, sop, rawon, cincang	Porsi		
164	11111178-180	Sayur matang (ditumis, disantan, dsb.)	Porsi		
165	11111040	Sate, tongseng	Porsi/ 5 tusuk		
166	11111047	Mie bakso, mie rebus, mie goreng	Porsi		
167	11111029	Mie instan	Porsi		
168	11111027	Makanan ringan anak-anak, krupuk/kripi	Ons		
169	11111019	Ikan matang	Potong		
170	11111007/8/ 11113034	Ayam/daging matang (ayam goreng, rendang, dsb.)	Potong		
171	11111004/ 11111208	Daging olahan (sosis, nugget, daging asap, dsb.) matang	Potong		
172	11113008	Bubur ayam	Porsi		
173	11113003	Siomay, batagor	Porsi/ 5 potong		
174		Makanan jadi lainnya (sebutkan):			
175	11111058	Air kemasan	Liter		
176	01221000	Air kemasan galon	Galon		
177	11111055/059	Air teh kemasan, minuman bersoda/mengandung CO ₂ ± 250 ml*)			
178	01223-01225	Sari buah kemasan, minuman kesehatan, minuman berenergi ± 200 ml*)			
179	11111052-57	Minuman jadi (kopi, kopi susu, teh, susu coklat, dsb.)	Gelas		
180	11111049	Es krim	Mangkok kecil		
181	11111051	Es lainnya (sebutkan):.....	Porsi		
		2) Minuman mengandung alkohol			
182	02110000	Minuman keras (sebutkan):.....	Liter		
183		N. ROKOK DAN TEMBAKAU [R.184 s.d. R.188]			
184	02201001	Rokok kretek filter	Batang		
185	02201002	Rokok kretek tanpa filter	Batang		
186	02201003	Rokok putih	Batang		
187	02202000	Tembakau	Ons		
188		Rokok dan tembakau lainnya (sebutkan):.....			

*) = kotak/gelas kecil

ROKOK SEMINGGU TERAKHIR (LANJUTAN)				
No. urut	Berasal dari produksi sendiri, pemberian, dsb.		Jumlah konsumsi	
	Banyaknya (0,00)	Nilai (Rp)	Banyaknya (5) + (7) (0,00)	Nilai (6) + (8) (Rp)
(1)	(7)	(8)	(9)	(10)
151				
152				
153				
154				
155				
156				
157				
158				
159				
160				
161				
162				
163				
164				
165				
166				
167				
168				
169				
170				
171				
172				
173				
174				
175				
176				
177				
178				
179				
180				
181				
182				
183				
184				
185				
186				
187				
188				

Nama:

Nomor Urut ART:
(VSEN21.K Blok IV P.401)

28

BLOK IV.1. KONSUMSI DAN PENGELUARAN BAHAN MAKANAN, BAHAN MINUMAN, DAN

No. urut	Kode COICOP	Rincian	Satuan standar	Berasal dari pembelian (tunal/bon)	
				Banyaknya (0,00)	Nilai (Rp)
(1)	(2)	(3)	(4)	(5)	(6)
151		M. MAKANAN DAN MINUMAN JADI [R.152 s.d. R.182]			
		1) Makanan dan minuman jadi			
152	01112005	Roti tawar	Potong		
153	01112003	Roti manis, roti lainnya	Potong		
154	11111025/044	Kue kering, biskuit, semprong	Ons		
155	11111024/ 103/123	Kue basah (kue lapis, bika ambon, lempur, dsb.)	Buah		
156	11111133/83-89	Makanan gorengan	Potong		
157	11111011	Bubur kacang hijau	Porsi		
158	11111015	Gado-gado, ketoprak, pecel	Porsi		
159	11113170	Nasi campur/rames	Porsi		
160	11113169	Nasi goreng	Porsi		
161	11111030	Nasi putih	Porsi		
162	11111023	Lontong/ketupat sayur	Porsi		
163	11120006/017/ 035/041/148	Soto, gule, sop, rawon, cincang	Porsi		
164	11111178-180	Sayur matang (ditumis, disantan, dsb.)	Porsi		
165	11111040	Sate, tongseng	Porsi/ 5 tusuk		
166	11111047	Mie bakso, mie rebus, mie goreng	Porsi		
167	11111029	Mie instan	Porsi		
168	11111027	Makanan ringan anak-anak, krupuk/kripi	Ons		
169	11111019	Ikan matang	Potong		
170	11111007/8/ 11113034	Ayam/daging matang (ayam goreng, rendang, dsb.)	Potong		
171	11111004/ 11111208	Daging olahan (sosis, nugget, daging asap, dsb.) matang	Potong		
172	11113008	Bubur ayam	Porsi		
173	11113003	Siomay, batagor	Porsi/ 5 potong		
174		Makanan jadi lainnya (sebutkan):			
175	11111058	Air kemasan	Liter		
176	01221000	Air kemasan galon	Galon		
177	11111055/059	Air teh kemasan, minuman bersoda/mengandung CO ₂ ± 250 ml*)			
178	01223-01225	Sari buah kemasan, minuman kesehatan, minuman berenergi ± 200 ml*)			
179	11111052-57	Minuman jadi (kopi, kopi susu, teh, susu coklat, dsb.)	Gelas		
180	11111049	Es krim	Mangkok kecil		
181	11111051	Es lainnya (sebutkan):.....	Porsi		
		2) Minuman mengandung alkohol			
182	02110000	Minuman keras (sebutkan):.....	Liter		
183		N. ROKOK DAN TEMBAKAU [R.184 s.d. R.188]			
184	02201001	Rokok kretek filter	Batang		
185	02201002	Rokok kretek tanpa filter	Batang		
186	02201003	Rokok putih	Batang		
187	02202000	Tembakau	Ons		
188		Rokok dan tembakau lainnya (sebutkan):.....			

*) = kotak/gelas kecil

ROKOK SEMINGGU TERAKHIR (LANJUTAN)				
No. urut	Berasal dari produksi sendiri, pemberian, dsb.		Jumlah konsumsi	
	Banyaknya (0,00)	Nilai (Rp)	Banyaknya (5) + (7) (0,00)	Nilai (6) + (8) (Rp)
(1)	(7)	(8)	(9)	(10)
151				
152				
153				
154				
155				
156				
157				
158				
159				
160				
161				
162				
163				
164				
165				
166				
167				
168				
169				
170				
171				
172				
173				
174				
175				
176				
177				
178				
179				
180				
181				
182				
183				
184				
185				
186				
187				
188				

BLOK IV.2. PENGELUARAN UNTUK BARANG-BARANG BUKAN MAKANAN SELAMA SEBULAN DAN SETAHUN TERAKHIR (DALAM RUPIAH)				
No. urut	Kode COICOP	Rincian	Sebulan Terakhir	Setahun Terakhir
(1)	(2)	(3)	(4)	(5)
189		A. PERUMAHAN DAN FASILITAS RUMAH TANGGA	□.□□□.□□□.□□□	□.□□□.□□□.□□□
190		Status penguasaan bangunan tempat tinggal yang ditempati: 1. Milik sendiri 4. Bebas sewa 2. Kontrak 5. Dinas <input type="checkbox"/> 3. Sewa 6. Lainnya		
191	04221000	Jika milik sendiri/bebas sewa , perkiraan sewa sebulan: Rp.....	□□.□□□.□□□	
192	0411/20002	Jika kontrak , nilai kontrak sebulan: Rp.....	□□.□□□.□□□	
193	0411/20001	Jika sewa , nilai sewa sebulan: Rp.....	□□.□□□.□□□	
194	04222000	Jika dinas atau lainnya , perkiraan sewa sebulan: Rp.....	□□.□□□.□□□	
195	04300000	Pemeliharaan rumah dan perbaikan ringan (cat kayu, kapur, cat tembok, genteng, kaca jendela, engsel, dsb.)		□□□.□□□.□□□
196	04510000	Listrik Banyaknya: Sebulan Terakhir: kWh □□□□, □ Catatan: Bila ruta tidak mengetahui satuan kWh (misalnya pemakai listrik non-PLN), cara perhitungan sbb: Jumlah watt yang digunakan dikalikan jumlah jam pemakaian sebulan dibagi 1000		
197	04510000	Nilai:	□□.□□□.□□□	
198	04410000	Air (PAM/pikulan/beli) Banyaknya: Sebulan Terakhir: m ³ □□□□, □		
199	04410000	Nilai:	□□.□□□.□□□	
		Generator (Rincian 200 s.d. Rincian 205)		
200	07220011-17/ 07220008/ 04530001*	i. Jenis dan jumlah pemakaian bahan bakar minyak (BBM): 1. Bensin (<i>premium, pertalite, pertamax, shell, total, dsb.</i>) 2. Solar (termasuk <i>shell diesel, performance diesel, dsb.</i>) 3. Minyak tanah <input type="checkbox"/>		
201	07220011-17/ 07220008/ 04530001*	Sebulan Terakhir: Liter □□□□, □		
202	07220011-17/ 07220008/ 04530001*	Nilai:	□□.□□□.□□□	
203	07220001-7	ii. Minyak pelumas: Setahun Terakhir: Liter □□□□, □		
204	07220001-7	Nilai:		□□□.□□□.□□□
205	05330000	iii. Pemeliharaan dan perbaikan generator		□□□.□□□.□□□

BLOK IV.2. PENGELUARAN UNTUK BARANG-BARANG BUKAN MAKANAN SELAMA SEBULAN DAN SETAHUN TERAKHIR (DALAM RUPIAH) (LANJUTAN)				
No. urut	Kode COICOP	Rincian	Sebulan Terakhir	Setahun Terakhir
(1)	(2)	(3)	(4)	(5)
		Kendaraan bermotor (Rincian 206 s.d. Rincian 214)		
206	07220011-17	a. Bensin (<i>premium, pertalite, pertamax, shell, total, dsb.</i>) Sebulan Terakhir:..... Liter <input type="text"/> <input type="text"/> <input type="text"/> <input type="text"/> ,		
207	07220011-17	Nilai:	<input type="text"/> <input type="text"/> . <input type="text"/> <input type="text"/> <input type="text"/> . <input type="text"/> <input type="text"/> <input type="text"/> <input type="text"/>	
208	07220008	b. Solar (termasuk <i>shell diesel, performance diesel, dsb.</i>) Sebulan Terakhir:..... Liter <input type="text"/> <input type="text"/> <input type="text"/> <input type="text"/> ,		
209	07220008	Nilai:	<input type="text"/> <input type="text"/> . <input type="text"/> <input type="text"/> <input type="text"/> . <input type="text"/> <input type="text"/> <input type="text"/> <input type="text"/>	
210	04530001	c. Minyak tanah Sebulan Terakhir:..... Liter <input type="text"/> <input type="text"/> <input type="text"/> <input type="text"/> ,		
211	04530001	Nilai:	<input type="text"/> <input type="text"/> . <input type="text"/> <input type="text"/> <input type="text"/> . <input type="text"/> <input type="text"/> <input type="text"/> <input type="text"/>	
212	07220001-7	d. Minyak pelumas Setahun Terakhir:..... Liter <input type="text"/> <input type="text"/> <input type="text"/> <input type="text"/> ,		
213	07220001-7	Nilai:		<input type="text"/> <input type="text"/> . <input type="text"/> <input type="text"/> <input type="text"/> . <input type="text"/> <input type="text"/> <input type="text"/> <input type="text"/>
214	07230000	e. Perbaikan dan pemeliharaan kendaraan bermotor		<input type="text"/> <input type="text"/> . <input type="text"/> <input type="text"/> <input type="text"/> . <input type="text"/> <input type="text"/> <input type="text"/> <input type="text"/>
		Bahan bakar untuk keperluan lainnya (Rincian 215 s.d. Rincian 224)		
215	04521001	L P G Banyaknya: Sebulan Terakhir: Kg <input type="text"/> <input type="text"/> <input type="text"/> ,		
216	04521001	Nilai:	<input type="text"/> <input type="text"/> . <input type="text"/> <input type="text"/> <input type="text"/> . <input type="text"/> <input type="text"/> <input type="text"/> <input type="text"/>	
217	04521002	Gas kota Banyaknya: Sebulan Terakhir:m ³ <input type="text"/> <input type="text"/> ,		
218	04521002	Nilai:	<input type="text"/> <input type="text"/> . <input type="text"/> <input type="text"/> <input type="text"/> . <input type="text"/> <input type="text"/> <input type="text"/> <input type="text"/>	
219	04530001	Minyak tanah Banyaknya: Sebulan Terakhir: Liter <input type="text"/> <input type="text"/> ,		
220	04530001	Nilai:	<input type="text"/> <input type="text"/> . <input type="text"/> <input type="text"/> <input type="text"/> . <input type="text"/> <input type="text"/> <input type="text"/> <input type="text"/>	
221	04540002-4	Arang/batu bara/briket Banyaknya: Sebulan Terakhir: Kg <input type="text"/> <input type="text"/> ,		
222	04540002-4	Nilai:	<input type="text"/> <input type="text"/> . <input type="text"/> <input type="text"/> <input type="text"/> . <input type="text"/> <input type="text"/> <input type="text"/> <input type="text"/>	
223	04521000	Biogas	<input type="text"/> <input type="text"/> . <input type="text"/> <input type="text"/> <input type="text"/> . <input type="text"/> <input type="text"/> <input type="text"/> <input type="text"/>	
224	04540001	Kayu bakar dan bahan bakar lainnya	<input type="text"/> <input type="text"/> . <input type="text"/> <input type="text"/> <input type="text"/> . <input type="text"/> <input type="text"/> <input type="text"/> <input type="text"/>	
225	0552200/ 05610000	Pengeluaran kebutuhan lainnya untuk rumah (cairan pembersih lantai, pewangi ruangan, bola lampu, kran, <i>shower</i> , sekring listrik, obat nyamuk, korek api, batu baterai, aki, dsb.)		<input type="text"/> <input type="text"/> . <input type="text"/> <input type="text"/> <input type="text"/> . <input type="text"/> <input type="text"/> <input type="text"/> <input type="text"/>
		Pos dan telekomunikasi (Rincian 226 s.d. Rincian 230)		
226	08300002	Rekening telepon rumah	<input type="text"/> <input type="text"/> . <input type="text"/> <input type="text"/> <input type="text"/> . <input type="text"/> <input type="text"/> <input type="text"/> <input type="text"/>	
227	08300011	Pulsa HP	<input type="text"/> <input type="text"/> . <input type="text"/> <input type="text"/> <input type="text"/> . <input type="text"/> <input type="text"/> <input type="text"/> <input type="text"/>	
228	08100000	Benda pos (wesel, materai, peranko, dsb.)		<input type="text"/> <input type="text"/> . <input type="text"/> <input type="text"/> <input type="text"/> . <input type="text"/> <input type="text"/> <input type="text"/> <input type="text"/>
229	08300010	Biaya internet, warnet	<input type="text"/> <input type="text"/> . <input type="text"/> <input type="text"/> <input type="text"/> . <input type="text"/> <input type="text"/> <input type="text"/> <input type="text"/>	
230	08300000	Lainnya (nomor perdana, kirim paket, dsb.) sebutkan:		<input type="text"/> <input type="text"/> . <input type="text"/> <input type="text"/> <input type="text"/> . <input type="text"/> <input type="text"/> <input type="text"/> <input type="text"/>

BLOK IV.2. PENGELUARAN UNTUK BARANG-BARANG BUKAN MAKANAN SELAMA SEBULAN DAN SETAHUN TERAKHIR (DALAM RUPIAH) (LANJUTAN)				
No. unit	Kode COICOP	Rincian	Sebulan Terakhir	Setahun Terakhir
(1)	(2)	(3)	(4)	(5)
231		B. ANEKA BARANG DAN JASA	<input type="text"/> . <input type="text"/> . <input type="text"/> . <input type="text"/>	<input type="text"/> . <input type="text"/> . <input type="text"/> . <input type="text"/>
232	12130000	Sabun mandi, pasta gigi, sikat gigi, dan sampo	<input type="text"/> . <input type="text"/> . <input type="text"/> . <input type="text"/>	
233	12130000	Barang kecantikan (minyak wangi, minyak rambut, deodoran, bedak, kawat gigi, lensa kontak, gunting kuku, rambut palsu/wig, lipstik, sisir, dsb.), dan pembalut wanita		<input type="text"/> . <input type="text"/> . <input type="text"/> . <input type="text"/>
234	12110000	Perawatan kulit, muka, kuku, rambut (ongkos pangkas rambut, kriting, <i>rebouncing</i> , <i>cream bath</i> , lulur/spa, dsb.)	<input type="text"/> . <input type="text"/> . <input type="text"/> . <input type="text"/>	
235	05611012-15	Sabun cuci (batangan, bubuk, krim, dan cair)	<input type="text"/> . <input type="text"/> . <input type="text"/> . <input type="text"/>	
236	05611000	Bahan pemeliharaan pakaian (pelembut dan pengharum, pemulih, pelicin, dsb.)	<input type="text"/> . <input type="text"/> . <input type="text"/> . <input type="text"/>	
237	09500000	Surat kabar, majalah, buku-buku, dan alat-alat tulis (di luar keperluan sekolah dan kursus) termasuk sewa majalah/bacaan	<input type="text"/> . <input type="text"/> . <input type="text"/> . <input type="text"/>	
238	12130000	Barang lainnya (tissue, <i>pampers</i> , kantong plastik, tali/tambang plastik, tusuk gigi, <i>cotton bud</i> , kapur barus, tusuk sate, dsb.)	<input type="text"/> . <input type="text"/> . <input type="text"/> . <input type="text"/>	
		Biaya pelayanan pengobatan/kuratif (termasuk biaya melahirkan dan obat yang tidak bisa dirinci) (R. 239 s.d. R. 245)		
239	06300000	Rumah sakit pemerintah		<input type="text"/> . <input type="text"/> . <input type="text"/> . <input type="text"/>
239.a		Biaya berobat jalan yang dibayar tunai (<i>out of pocket</i>) setahun terakhir: <input type="text"/> . <input type="text"/> . <input type="text"/> . <input type="text"/>		
239.b		Biaya rawat inap yang dibayar tunai (<i>out of pocket</i>) setahun terakhir: <input type="text"/> . <input type="text"/> . <input type="text"/> . <input type="text"/>		
240	06300000	Rumah sakit swasta		<input type="text"/> . <input type="text"/> . <input type="text"/> . <input type="text"/>
240.a		Biaya berobat jalan yang dibayar tunai (<i>out of pocket</i>) setahun terakhir: <input type="text"/> . <input type="text"/> . <input type="text"/> . <input type="text"/>		
240.b		Biaya rawat inap yang dibayar tunai (<i>out of pocket</i>) setahun terakhir: <input type="text"/> . <input type="text"/> . <input type="text"/> . <input type="text"/>		
241	06302004	Puskesmas/pustu/polindes/posyandu		<input type="text"/> . <input type="text"/> . <input type="text"/> . <input type="text"/>
241.a		Biaya berobat jalan ke puskesmas yang dibayar tunai (<i>out of pocket</i>) setahun terakhir: <input type="text"/> . <input type="text"/> . <input type="text"/> . <input type="text"/>		
241.b		Biaya rawat inap ke puskesmas yang dibayar tunai (<i>out of pocket</i>) setahun terakhir: <input type="text"/> . <input type="text"/> . <input type="text"/> . <input type="text"/>		
241.c		Biaya berobat ke pustu yang dibayar tunai (<i>out of pocket</i>) setahun terakhir: <input type="text"/> . <input type="text"/> . <input type="text"/> . <input type="text"/>		
241.d		Biaya berobat ke polindes yang dibayar tunai (<i>out of pocket</i>) setahun terakhir: <input type="text"/> . <input type="text"/> . <input type="text"/> . <input type="text"/>		
241.e		Biaya berobat ke posyandu yang dibayar tunai (<i>out of pocket</i>) setahun terakhir: <input type="text"/> . <input type="text"/> . <input type="text"/> . <input type="text"/>		
242	06210000	Praktik dokter/poliklinik		<input type="text"/> . <input type="text"/> . <input type="text"/> . <input type="text"/>
242.a		Biaya berobat ke praktik dokter/poliklinik yang dibayar tunai (<i>out of pocket</i>) setahun terakhir: <input type="text"/> . <input type="text"/> . <input type="text"/> . <input type="text"/>		

BLOK IV.2. PENGELUARAN UNTUK BARANG-BARANG BUKAN MAKANAN SELAMA SEBULAN DAN SETAHUN TERAKHIR (DALAM RUPIAH) (LANJUTAN)				
No. unit	Kode COICOP	Rincian	Sebulan Terakhir	Setahun Terakhir
(1)	(2)	(3)	(4)	(5)
243	06232000	Praktik petugas kesehatan (bidan/perawat/mantri kesehatan)		□□□ . □□□ . □□□
243.a		Biaya berobat ke praktik petugas kesehatan yang dibayar tunai (<i>out of pocket</i>) setahun terakhir: □□□ . □□□ . □□□		
244	06232015	Praktik pengobatan tradisional		□□□ . □□□ . □□□
244.a		Biaya berobat ke pengobatan tradisional yang dibayar tunai (<i>out of pocket</i>) setahun terakhir: □□□ . □□□ . □□□		
245	06232015	Dukun penolong persalinan		□□□ . □□□ . □□□
245.a		Biaya berobat ke penolong persalinan yang dibayar tunai (<i>out of pocket</i>) setahun terakhir: □□□ . □□□ . □□□		
		Biaya obat (hanya obat yang dibeli di apotik, toko obat, dsb.) (R. 246 s.d. R. 249)		
246	06110002-20	Obat yang dibeli dengan resep dari tenaga kesehatan (dokter, bidan, perawat)		□□□ . □□□ . □□□
246.a		Biaya yang dibayar tunai (<i>out of pocket</i>) dalam setahun terakhir: □□□ . □□□ . □□□		
247	06110002-20	Obat modern yang dibeli tanpa resep dari tenaga kesehatan		□□□ . □□□ . □□□
247.a		Biaya yang dibayar tunai (<i>out of pocket</i>) dalam setahun terakhir: □□□ . □□□ . □□□		
248	06110001	Obat tradisional/jamu untuk pengobatan		□□□ . □□□ . □□□
248.a		Biaya yang dibayar tunai (<i>out of pocket</i>) dalam setahun terakhir: □□□ . □□□ . □□□		
249	06130000	Biaya pembelian kacamata, kaki/tangan palsu (<i>protese</i>), dan kursi roda		□□□ . □□□ . □□□
249.a		Biaya yang dibayar tunai (<i>out of pocket</i>) dalam setahun terakhir: □□□ . □□□ . □□□		
		Biaya pelayanan pencegahan/preventif (R. 250 s.d. R. 254)		
250	06232001	Periksa kehamilan		□□□ . □□□ . □□□
250.a		Biaya yang dibayar tunai (<i>out of pocket</i>) dalam setahun terakhir: □□□ . □□□ . □□□		
251	06110012	Imunisasi		□□□ . □□□ . □□□
251.a		Biaya yang dibayar tunai (<i>out of pocket</i>) dalam setahun terakhir: □□□ . □□□ . □□□		
252	06302015	Tes kesehatan/deteksi dini/ <i>Medical Check Up</i>		□□□ . □□□ . □□□
252.a		Biaya yang dibayar tunai (<i>out of pocket</i>) dalam setahun terakhir: □□□ . □□□ . □□□		
253	06302002	Keluarga Berencana (alat/cara kontrasepsi, konsultasi, dsb.)		□□□ . □□□ . □□□
253.a		Biaya yang dibayar tunai (<i>out of pocket</i>) dalam setahun terakhir: □□□ . □□□ . □□□		
254	06302000	Biaya pemeliharaan kesehatan lainnya (urut, <i>fitness</i> , bekam, detox, yoga, futsal, senam kebugaran, vitamin, jamu untuk menjaga kesehatan, dsb.)		□□□ . □□□ . □□□
254.a		Biaya yang dibayar tunai (<i>out of pocket</i>) dalam setahun terakhir: □□□ . □□□ . □□□		

**BLOK IV.2. PENGELUARAN UNTUK BARANG-BARANG BUKAN MAKANAN
SELAMA SEBULAN DAN SETAHUN TERAKHIR (DALAM RUPIAH) (LANJUTAN)**

No. urut	Kode COICOP	Rincian	Sebulan Terakhir	Setahun Terakhir
(1)	(2)	(3)	(4)	(5)
		Biaya sekolah/kursus (R. 255 s.d. R. 260)		
255	10000000	Sumbangan pembangunan sekolah (uang pangkal)		<input type="text"/> <input type="text"/> <input type="text"/> . <input type="text"/> <input type="text"/> <input type="text"/> . <input type="text"/> <input type="text"/> <input type="text"/>
256	10000000	Uang sekolah (SPP/UKT) dan iuran komite sekolah/POMG		<input type="text"/> <input type="text"/> <input type="text"/> . <input type="text"/> <input type="text"/> <input type="text"/> . <input type="text"/> <input type="text"/> <input type="text"/>
257	10000000	Iuran sekolah lainnya (ketrampilan, les, tes, dsb.)		<input type="text"/> <input type="text"/> <input type="text"/> . <input type="text"/> <input type="text"/> <input type="text"/> . <input type="text"/> <input type="text"/> <input type="text"/>
258	0951000/ 12700008	Buku pelajaran, foto copy bahan pelajaran		<input type="text"/> <input type="text"/> <input type="text"/> . <input type="text"/> <input type="text"/> <input type="text"/> . <input type="text"/> <input type="text"/> <input type="text"/>
259	09540000	Alat-alat tulis (pulpen, pensil, penghapus, penggaris, kalkulator, jangka, dsb.)		<input type="text"/> <input type="text"/> <input type="text"/> . <input type="text"/> <input type="text"/> <input type="text"/> . <input type="text"/> <input type="text"/> <input type="text"/>
260	10500000	Uang kursus/bimbingan belajar di luar sekolah		<input type="text"/> <input type="text"/> <input type="text"/> . <input type="text"/> <input type="text"/> <input type="text"/> . <input type="text"/> <input type="text"/> <input type="text"/>
		Biaya transportasi, akomodasi, dan jasa (R.261 s.d. R.269)		
261	0731/20000	Transportasi darat (biaya naik becak, ojek, taksi, mikrolet, minibus, bus, kereta api, sewa mobil, dsb.)		<input type="text"/> <input type="text"/> <input type="text"/> . <input type="text"/> <input type="text"/> <input type="text"/> . <input type="text"/> <input type="text"/> <input type="text"/>
261.a		Transportasi ke fasilitas kesehatan yang dibayar tunai dalam setahun terakhir: <input type="text"/> <input type="text"/> <input type="text"/> . <input type="text"/> <input type="text"/> <input type="text"/> . <input type="text"/> <input type="text"/> <input type="text"/>		
261.b		Biaya ambulans yang dibayar tunai dalam setahun terakhir: <input type="text"/> <input type="text"/> <input type="text"/> . <input type="text"/> <input type="text"/> <input type="text"/> . <input type="text"/> <input type="text"/> <input type="text"/>		
262	07330000	Transportasi udara/pesawat (tiket, airport tax, dsb.)		<input type="text"/> <input type="text"/> <input type="text"/> . <input type="text"/> <input type="text"/> <input type="text"/> . <input type="text"/> <input type="text"/> <input type="text"/>
262.a		Transportasi ke fasilitas kesehatan yang dibayar tunai dalam setahun terakhir: <input type="text"/> <input type="text"/> <input type="text"/> . <input type="text"/> <input type="text"/> <input type="text"/> . <input type="text"/> <input type="text"/> <input type="text"/>		
263	07340000	Transportasi laut/kapal feri, kapal laut		<input type="text"/> <input type="text"/> <input type="text"/> . <input type="text"/> <input type="text"/> <input type="text"/> . <input type="text"/> <input type="text"/> <input type="text"/>
263.a	07340000	Transportasi ke fasilitas kesehatan yang dibayar tunai dalam setahun terakhir: <input type="text"/> <input type="text"/> <input type="text"/> . <input type="text"/> <input type="text"/> <input type="text"/> . <input type="text"/> <input type="text"/> <input type="text"/>		
264	07240000	Lainnya (uang parkir, karcis tol, dsb.)		<input type="text"/> <input type="text"/> <input type="text"/> . <input type="text"/> <input type="text"/> <input type="text"/> . <input type="text"/> <input type="text"/> <input type="text"/>
265	11200001	Hotel/motel/penginapan		<input type="text"/> <input type="text"/> <input type="text"/> . <input type="text"/> <input type="text"/> <input type="text"/> . <input type="text"/> <input type="text"/> <input type="text"/>
266	09400000	Hiburan (menonton di bioskop, menonton sandiwaru/pertunjukkan, menonton pertandingan olah raga, dekoder, langganan TV kabel, dan rekreasi lain (tidak termasuk transpor dan pembelian barang untuk rekreasi)		<input type="text"/> <input type="text"/> <input type="text"/> . <input type="text"/> <input type="text"/> <input type="text"/> . <input type="text"/> <input type="text"/> <input type="text"/>
267	05621000	Gaji/upah pembantu rumah tangga, satpam, tukang kebun, dan sopir	<input type="text"/> <input type="text"/> . <input type="text"/> <input type="text"/> <input type="text"/> . <input type="text"/> <input type="text"/> <input type="text"/>	
268	12621000	Jasa lembaga keuangan (jasa ATM, jasa kartu kredit, biaya transfer, dsb.)		<input type="text"/> <input type="text"/> <input type="text"/> . <input type="text"/> <input type="text"/> <input type="text"/> . <input type="text"/> <input type="text"/> <input type="text"/>
269	12700000	Jasa lainnya (pembuatan KTP, SIM, akta kelahiran, fotokopi, foto, jasa penitipan bayi, dsb.)		<input type="text"/> <input type="text"/> <input type="text"/> . <input type="text"/> <input type="text"/> <input type="text"/> . <input type="text"/> <input type="text"/> <input type="text"/>
270		C. PAKAIAN, ALAS KAKI, DAN TUTUP KEPALA		<input type="text"/> <input type="text"/> <input type="text"/> . <input type="text"/> <input type="text"/> <input type="text"/> . <input type="text"/> <input type="text"/> <input type="text"/>
271	03121000	Pakaian jadi untuk laki-laki dewasa (jas, seragam, kemeja, jaket, sarung, celana, kaos oblong, pakaian dalam, dsb.)		<input type="text"/> <input type="text"/> <input type="text"/> . <input type="text"/> <input type="text"/> <input type="text"/> . <input type="text"/> <input type="text"/> <input type="text"/>
272	03122000	Pakaian jadi untuk perempuan dewasa (seragam, gaun, kain panjang, blus, blazer/jas wanita, daster, baju hangat, rok, sarung, selendang, angkin, pakaian dalam, dsb.)		<input type="text"/> <input type="text"/> <input type="text"/> . <input type="text"/> <input type="text"/> <input type="text"/> . <input type="text"/> <input type="text"/> <input type="text"/>
273	03123000	Pakaian jadi untuk anak-anak (seragam, baju, celana, kaos, pakaian dalam, popok bayi, dsb.)		<input type="text"/> <input type="text"/> <input type="text"/> . <input type="text"/> <input type="text"/> <input type="text"/> . <input type="text"/> <input type="text"/> <input type="text"/>
274	03110000	Bahan pakaian untuk laki-laki, perempuan, dan anak-anak (wool, poliester, katun, sutera, dsb.)		<input type="text"/> <input type="text"/> <input type="text"/> . <input type="text"/> <input type="text"/> <input type="text"/> . <input type="text"/> <input type="text"/> <input type="text"/>
275	03140000	Upah menjahit, memperbaiki pakaian, benang jahit, dan barang lain untuk keperluan menjahit		<input type="text"/> <input type="text"/> <input type="text"/> . <input type="text"/> <input type="text"/> <input type="text"/> . <input type="text"/> <input type="text"/> <input type="text"/>
276	03210000	Alas kaki (sepatu, sandal, kaos kaki, dsb.)		<input type="text"/> <input type="text"/> <input type="text"/> . <input type="text"/> <input type="text"/> <input type="text"/> . <input type="text"/> <input type="text"/> <input type="text"/>
277	03130001-03	Tutup kepala untuk laki-laki, perempuan, dan anak-anak (topi, kopiah, kerudung, dsb.)		<input type="text"/> <input type="text"/> <input type="text"/> . <input type="text"/> <input type="text"/> <input type="text"/> . <input type="text"/> <input type="text"/> <input type="text"/>
278	03220000	Lainnya (handuk, ikat pinggang, semir sepatu, dasi, binatu/laundry, gantungan pakaian/hanger, mukena, jas hujan, dsb.)		<input type="text"/> <input type="text"/> <input type="text"/> . <input type="text"/> <input type="text"/> <input type="text"/> . <input type="text"/> <input type="text"/> <input type="text"/>

BLOK IV.2. PENGELUARAN UNTUK BARANG-BARANG BUKAN MAKANAN SELAMA SEBULAN DAN SETAHUN TERAKHIR (DALAM RUPIAH) (LANJUTAN)				
No. urut	Kode COICOP	Rincian	Sebulan Terakhir	Setahun Terakhir
(1)	(2)	(3)	(4)	(5)
279		D. BARANG TAHAN LAMA		<input type="checkbox"/> . <input type="checkbox"/> <input type="checkbox"/> <input type="checkbox"/> . <input type="checkbox"/> <input type="checkbox"/> <input type="checkbox"/> <input type="checkbox"/> . <input type="checkbox"/> <input type="checkbox"/> <input type="checkbox"/> <input type="checkbox"/>
280	05110000	Meubelair (meja, kursi, tempat tidur, lemari pakaian, lemari pajang, rak pajang, kaca/cermin, rak sepatu, dsb.)		<input type="checkbox"/> <input type="checkbox"/> <input type="checkbox"/> <input type="checkbox"/> . <input type="checkbox"/> <input type="checkbox"/> <input type="checkbox"/> <input type="checkbox"/> . <input type="checkbox"/> <input type="checkbox"/> <input type="checkbox"/> <input type="checkbox"/>
281	05300000	Peralatan rumah tangga (mesin jahit, lemari es, kipas angin, mesin cuci, AC, dsb.)		<input type="checkbox"/> <input type="checkbox"/> <input type="checkbox"/> <input type="checkbox"/> . <input type="checkbox"/> <input type="checkbox"/> <input type="checkbox"/> <input type="checkbox"/> . <input type="checkbox"/> <input type="checkbox"/> <input type="checkbox"/> <input type="checkbox"/>
282	05200000	Perlengkapan perabot rumah tangga (kasur, bantal, taplak, spreng, sarung bantal, selimut, gordena, sajadah, kapet, permadani, tikar, dsb.)		<input type="checkbox"/> <input type="checkbox"/> <input type="checkbox"/> <input type="checkbox"/> . <input type="checkbox"/> <input type="checkbox"/> <input type="checkbox"/> <input type="checkbox"/> . <input type="checkbox"/> <input type="checkbox"/> <input type="checkbox"/> <input type="checkbox"/>
283	055221000	Perkakas rumah tangga (seterika, sapu, gunting, pisau, golok, cangkul, gergaji, <i>vacuum cleaner</i> , gantungan baju, jemuran, alat solder, dsb.)		<input type="checkbox"/> <input type="checkbox"/> <input type="checkbox"/> <input type="checkbox"/> . <input type="checkbox"/> <input type="checkbox"/> <input type="checkbox"/> <input type="checkbox"/> . <input type="checkbox"/> <input type="checkbox"/> <input type="checkbox"/> <input type="checkbox"/>
284	05400000	Alat-alat dapur/makan (rak piring, kompor, periuk, panci, ember, pisau dapur, penggorengan, sendok, termos, piring, gelas, <i>mixer</i> , <i>rice cooker</i> , <i>blender</i> , <i>microwave oven</i> , dan pecah belah lainnya yang terbuat dari gelas/keramik/melamin/plastik, dsb.)		<input type="checkbox"/> <input type="checkbox"/> <input type="checkbox"/> <input type="checkbox"/> . <input type="checkbox"/> <input type="checkbox"/> <input type="checkbox"/> <input type="checkbox"/> . <input type="checkbox"/> <input type="checkbox"/> <input type="checkbox"/> <input type="checkbox"/>
285	05110000	Barang-barang pajangan/hiasan (hiasan dinding, aquarium, barang hiasan terbuat dari keramik, porselen, <i>onyx</i> , marmer, kayu, dsb.)		<input type="checkbox"/> <input type="checkbox"/> <input type="checkbox"/> <input type="checkbox"/> . <input type="checkbox"/> <input type="checkbox"/> <input type="checkbox"/> <input type="checkbox"/> . <input type="checkbox"/> <input type="checkbox"/> <input type="checkbox"/> <input type="checkbox"/>
286	05523000	Perbaikan perabot, perlengkapan, dan perkakas rumah tangga		<input type="checkbox"/> <input type="checkbox"/> <input type="checkbox"/> <input type="checkbox"/> . <input type="checkbox"/> <input type="checkbox"/> <input type="checkbox"/> <input type="checkbox"/> . <input type="checkbox"/> <input type="checkbox"/> <input type="checkbox"/> <input type="checkbox"/>
287	08200007/10	Pembelian HP/ <i>smartphone</i> dan asesorisnya, termasuk perbaikannya		<input type="checkbox"/> <input type="checkbox"/> <input type="checkbox"/> <input type="checkbox"/> . <input type="checkbox"/> <input type="checkbox"/> <input type="checkbox"/> <input type="checkbox"/> . <input type="checkbox"/> <input type="checkbox"/> <input type="checkbox"/> <input type="checkbox"/>
288	09120000	Pembelian kamera, kacamata, <i>video camera</i> , alat-alat optik lainnya, termasuk perbaikannya		<input type="checkbox"/> <input type="checkbox"/> <input type="checkbox"/> <input type="checkbox"/> . <input type="checkbox"/> <input type="checkbox"/> <input type="checkbox"/> <input type="checkbox"/> . <input type="checkbox"/> <input type="checkbox"/> <input type="checkbox"/> <input type="checkbox"/>
289	12300000	Pembelian arloji, jam, payung, tas, koper, termasuk perbaikannya		<input type="checkbox"/> <input type="checkbox"/> <input type="checkbox"/> <input type="checkbox"/> . <input type="checkbox"/> <input type="checkbox"/> <input type="checkbox"/> <input type="checkbox"/> . <input type="checkbox"/> <input type="checkbox"/> <input type="checkbox"/> <input type="checkbox"/>
290	1231-40000	Perhiasan mahal terbuat dari logam dan batu mulia (emas, berlian, mutiara, dsb.), termasuk perbaikannya		<input type="checkbox"/> <input type="checkbox"/> <input type="checkbox"/> <input type="checkbox"/> . <input type="checkbox"/> <input type="checkbox"/> <input type="checkbox"/> <input type="checkbox"/> . <input type="checkbox"/> <input type="checkbox"/> <input type="checkbox"/> <input type="checkbox"/>
291	09310001-12	Pembelian mainan anak (sepeda roda tiga), perhiasan murah, dan imitasi, termasuk perbaikannya		<input type="checkbox"/> <input type="checkbox"/> <input type="checkbox"/> <input type="checkbox"/> . <input type="checkbox"/> <input type="checkbox"/> <input type="checkbox"/> <input type="checkbox"/> . <input type="checkbox"/> <input type="checkbox"/> <input type="checkbox"/> <input type="checkbox"/>
292	0911/30000	Pembelian televisi, radio, video, DVD, kaset, radio kaset, gitar, piano/organ, komputer, laptop, tablet, termasuk perbaikannya		<input type="checkbox"/> <input type="checkbox"/> <input type="checkbox"/> <input type="checkbox"/> . <input type="checkbox"/> <input type="checkbox"/> <input type="checkbox"/> <input type="checkbox"/> . <input type="checkbox"/> <input type="checkbox"/> <input type="checkbox"/> <input type="checkbox"/>
293	09320000	Pembelian alat dan perlengkapan olahraga (catur, raket, bola, net, bet, stik, baju renang, baju senam, sepatu bola/roda, kacamata renang), termasuk perbaikannya		<input type="checkbox"/> <input type="checkbox"/> <input type="checkbox"/> <input type="checkbox"/> . <input type="checkbox"/> <input type="checkbox"/> <input type="checkbox"/> <input type="checkbox"/> . <input type="checkbox"/> <input type="checkbox"/> <input type="checkbox"/> <input type="checkbox"/>
294	07100000	Pembelian kendaraan untuk transportasi (mobil, sepeda motor, sepeda, perahu motor, dsb.)		<input type="checkbox"/> <input type="checkbox"/> <input type="checkbox"/> <input type="checkbox"/> . <input type="checkbox"/> <input type="checkbox"/> <input type="checkbox"/> <input type="checkbox"/> . <input type="checkbox"/> <input type="checkbox"/> <input type="checkbox"/> <input type="checkbox"/>
295	093/400000	Binatang dan tanaman peliharaan, termasuk biaya pemeliharannya (makanan, kandang, kesehatan, pupuk, dll.)		<input type="checkbox"/> <input type="checkbox"/> <input type="checkbox"/> <input type="checkbox"/> . <input type="checkbox"/> <input type="checkbox"/> <input type="checkbox"/> <input type="checkbox"/> . <input type="checkbox"/> <input type="checkbox"/> <input type="checkbox"/> <input type="checkbox"/>
296	04500000	Barang tahan lama lainnya (instalasi listrik/telepon/leding, ayunan, kereta bayi, dsb.), termasuk perbaikannya		<input type="checkbox"/> <input type="checkbox"/> <input type="checkbox"/> <input type="checkbox"/> . <input type="checkbox"/> <input type="checkbox"/> <input type="checkbox"/> <input type="checkbox"/> . <input type="checkbox"/> <input type="checkbox"/> <input type="checkbox"/> <input type="checkbox"/>
297		E. PAJAK, PUNGUTAN, DAN ASURANSI		<input type="checkbox"/> . <input type="checkbox"/> <input type="checkbox"/> <input type="checkbox"/> <input type="checkbox"/> . <input type="checkbox"/> <input type="checkbox"/> <input type="checkbox"/> <input type="checkbox"/>
298		Pajak bumi dan bangunan (PBB)		<input type="checkbox"/> <input type="checkbox"/> <input type="checkbox"/> <input type="checkbox"/> . <input type="checkbox"/> <input type="checkbox"/> <input type="checkbox"/> <input type="checkbox"/> . <input type="checkbox"/> <input type="checkbox"/> <input type="checkbox"/> <input type="checkbox"/>
299		Pajak kendaraan bermotor (STNK) dan tak bermotor		<input type="checkbox"/> <input type="checkbox"/> <input type="checkbox"/> <input type="checkbox"/> . <input type="checkbox"/> <input type="checkbox"/> <input type="checkbox"/> <input type="checkbox"/> . <input type="checkbox"/> <input type="checkbox"/> <input type="checkbox"/> <input type="checkbox"/>
300		Pungutan/retribusi (iuran RT/RW, sampah, keamanan, kuburan, dsb.)		<input type="checkbox"/> <input type="checkbox"/> <input type="checkbox"/> <input type="checkbox"/> . <input type="checkbox"/> <input type="checkbox"/> <input type="checkbox"/> <input type="checkbox"/> . <input type="checkbox"/> <input type="checkbox"/> <input type="checkbox"/> <input type="checkbox"/>
301	12530000	Asuransi kesehatan		<input type="checkbox"/> <input type="checkbox"/> <input type="checkbox"/> <input type="checkbox"/> . <input type="checkbox"/> <input type="checkbox"/> <input type="checkbox"/> <input type="checkbox"/> . <input type="checkbox"/> <input type="checkbox"/> <input type="checkbox"/> <input type="checkbox"/>
302	12500000	Asuransi jiwa lainnya dan asuransi kerugian (asuransi kematian, kecelakaan, mobil, rumah, dsb.)		<input type="checkbox"/> <input type="checkbox"/> <input type="checkbox"/> <input type="checkbox"/> . <input type="checkbox"/> <input type="checkbox"/> <input type="checkbox"/> <input type="checkbox"/> . <input type="checkbox"/> <input type="checkbox"/> <input type="checkbox"/> <input type="checkbox"/>
303		Lainnya (tilang, PPh, dsb.)		<input type="checkbox"/> <input type="checkbox"/> <input type="checkbox"/> <input type="checkbox"/> . <input type="checkbox"/> <input type="checkbox"/> <input type="checkbox"/> <input type="checkbox"/> . <input type="checkbox"/> <input type="checkbox"/> <input type="checkbox"/> <input type="checkbox"/>

Jumlah komoditas barang-barang bukan makanan yang terisi pada halaman ini

BLOK IV.2. PENGELUARAN UNTUK BARANG-BARANG BUKAN MAKANAN SELAMA SEBULAN DAN SETAHUN TERAKHIR (DALAM RUPIAH) (LANJUTAN)				
No. Urut	Kode COICOP	Rincian	Sebulan Terakhir	Setahun Terakhir
(1)	(2)	(3)	(4)	(5)
304		F. KEPERLUAN PESTA DAN UPACARA/KENDURI		<input type="text"/> . <input type="text"/> <input type="text"/> <input type="text"/> . <input type="text"/> <input type="text"/> <input type="text"/> <input type="text"/> . <input type="text"/> <input type="text"/> <input type="text"/> <input type="text"/>
305		Perkawinan (sewa alat seperti peralatan pengantin, kursi, tenda, piring, jasa seperti ongkos perias pengantin, penghulu, jasa penyelenggaraan, serta sewa gedung, dsb.)		<input type="text"/> <input type="text"/> <input type="text"/> <input type="text"/> . <input type="text"/> <input type="text"/> <input type="text"/> <input type="text"/> . <input type="text"/> <input type="text"/> <input type="text"/> <input type="text"/>
306		Khitanan dan uang tahun (ongkos bengkok, biaya dokter/mantri/dukun sunat, pembungkus makanan, pita/kertas penghias ruangan/balon, sewa kursi, sewa gedung, sewa hiburan)		<input type="text"/> <input type="text"/> <input type="text"/> <input type="text"/> . <input type="text"/> <input type="text"/> <input type="text"/> <input type="text"/> . <input type="text"/> <input type="text"/> <input type="text"/> <input type="text"/>
307		Perayaan hari raya agama (sewa kursi, sewa tenda, dsb.)		<input type="text"/> <input type="text"/> <input type="text"/> <input type="text"/> . <input type="text"/> <input type="text"/> <input type="text"/> <input type="text"/> . <input type="text"/> <input type="text"/> <input type="text"/> <input type="text"/>
308	09600002/07	Biaya Penyelenggaraan Ibadah Haji (BPIH), umroh, perjalanan rohani		<input type="text"/> <input type="text"/> <input type="text"/> <input type="text"/> . <input type="text"/> <input type="text"/> <input type="text"/> <input type="text"/> . <input type="text"/> <input type="text"/> <input type="text"/> <input type="text"/>
309		Upacara agama atau adat lainnya (memanggil Ustad, Pendeta, sesajen, dsb.)		<input type="text"/> <input type="text"/> <input type="text"/> <input type="text"/> . <input type="text"/> <input type="text"/> <input type="text"/> <input type="text"/> . <input type="text"/> <input type="text"/> <input type="text"/> <input type="text"/>
310		Biaya pemakaman (ongkos memandikan jenazah, kain kafan, jasa penggali kubur, peti mati, biaya krematorium, biaya ngaben, dsb.)		<input type="text"/> <input type="text"/> <input type="text"/> <input type="text"/> . <input type="text"/> <input type="text"/> <input type="text"/> <input type="text"/> . <input type="text"/> <input type="text"/> <input type="text"/> <input type="text"/>

BLOK IV.3.1. REKAPITULASI PENGELUARAN MAKANAN DAN MINUMAN JADI SERTA ROKOK SELURUH ANGGOTA RUMAH TANGGA (DALAM RUPIAH)			
No. ART	Nama ART	Makanan dan Minuman Jadi	Rokok dan Tembakau
(1)	(2)	(3)	(4)
1		<input type="text"/> . <input type="text"/> <input type="text"/> <input type="text"/> <input type="text"/> . <input type="text"/> <input type="text"/> <input type="text"/> <input type="text"/>	<input type="text"/> . <input type="text"/> <input type="text"/> <input type="text"/> <input type="text"/> . <input type="text"/> <input type="text"/> <input type="text"/> <input type="text"/>
2		<input type="text"/> . <input type="text"/> <input type="text"/> <input type="text"/> <input type="text"/> . <input type="text"/> <input type="text"/> <input type="text"/> <input type="text"/>	<input type="text"/> . <input type="text"/> <input type="text"/> <input type="text"/> <input type="text"/> . <input type="text"/> <input type="text"/> <input type="text"/> <input type="text"/>
3		<input type="text"/> . <input type="text"/> <input type="text"/> <input type="text"/> <input type="text"/> . <input type="text"/> <input type="text"/> <input type="text"/> <input type="text"/>	<input type="text"/> . <input type="text"/> <input type="text"/> <input type="text"/> <input type="text"/> . <input type="text"/> <input type="text"/> <input type="text"/> <input type="text"/>
4		<input type="text"/> . <input type="text"/> <input type="text"/> <input type="text"/> <input type="text"/> . <input type="text"/> <input type="text"/> <input type="text"/> <input type="text"/>	<input type="text"/> . <input type="text"/> <input type="text"/> <input type="text"/> <input type="text"/> . <input type="text"/> <input type="text"/> <input type="text"/> <input type="text"/>
5		<input type="text"/> . <input type="text"/> <input type="text"/> <input type="text"/> <input type="text"/> . <input type="text"/> <input type="text"/> <input type="text"/> <input type="text"/>	<input type="text"/> . <input type="text"/> <input type="text"/> <input type="text"/> <input type="text"/> . <input type="text"/> <input type="text"/> <input type="text"/> <input type="text"/>
6		<input type="text"/> . <input type="text"/> <input type="text"/> <input type="text"/> <input type="text"/> . <input type="text"/> <input type="text"/> <input type="text"/> <input type="text"/>	<input type="text"/> . <input type="text"/> <input type="text"/> <input type="text"/> <input type="text"/> . <input type="text"/> <input type="text"/> <input type="text"/> <input type="text"/>
7		<input type="text"/> . <input type="text"/> <input type="text"/> <input type="text"/> <input type="text"/> . <input type="text"/> <input type="text"/> <input type="text"/> <input type="text"/>	<input type="text"/> . <input type="text"/> <input type="text"/> <input type="text"/> <input type="text"/> . <input type="text"/> <input type="text"/> <input type="text"/> <input type="text"/>
8		<input type="text"/> . <input type="text"/> <input type="text"/> <input type="text"/> <input type="text"/> . <input type="text"/> <input type="text"/> <input type="text"/> <input type="text"/>	<input type="text"/> . <input type="text"/> <input type="text"/> <input type="text"/> <input type="text"/> . <input type="text"/> <input type="text"/> <input type="text"/> <input type="text"/>
9		<input type="text"/> . <input type="text"/> <input type="text"/> <input type="text"/> <input type="text"/> . <input type="text"/> <input type="text"/> <input type="text"/> <input type="text"/>	<input type="text"/> . <input type="text"/> <input type="text"/> <input type="text"/> <input type="text"/> . <input type="text"/> <input type="text"/> <input type="text"/> <input type="text"/>
10		<input type="text"/> . <input type="text"/> <input type="text"/> <input type="text"/> <input type="text"/> . <input type="text"/> <input type="text"/> <input type="text"/> <input type="text"/>	<input type="text"/> . <input type="text"/> <input type="text"/> <input type="text"/> <input type="text"/> . <input type="text"/> <input type="text"/> <input type="text"/> <input type="text"/>
	JUMLAH	<input type="text"/> . <input type="text"/> <input type="text"/> <input type="text"/> <input type="text"/> . <input type="text"/> <input type="text"/> <input type="text"/> <input type="text"/>	<input type="text"/> . <input type="text"/> <input type="text"/> <input type="text"/> <input type="text"/> . <input type="text"/> <input type="text"/> <input type="text"/> <input type="text"/>

BLOK IV.3.2. REKAPITULASI PENGELUARAN MAKANAN, MINUMAN, DAN ROKOK (DALAM RUPIAH) [Disalin dari Blok IV.1 Kolom (10) dan Blok IV.3.1 Kolom (3) dan (4)]		
No.	Jenis Pengeluaran	Seminggu Terakhir
(1)	(2)	(3)
1	Padi-padian (R.1)	<input type="text"/> . <input type="text"/> <input type="text"/> <input type="text"/> . <input type="text"/> <input type="text"/>
2	Umbi-umbian (R.8)	<input type="text"/> . <input type="text"/> <input type="text"/> <input type="text"/> . <input type="text"/> <input type="text"/>
3	Ikan/udang/cumi/kerang (R.16)	<input type="text"/> . <input type="text"/> <input type="text"/> <input type="text"/> . <input type="text"/> <input type="text"/>
4	Daging (R.52)	<input type="text"/> . <input type="text"/> <input type="text"/> <input type="text"/> . <input type="text"/> <input type="text"/>
5	Telur dan Susu (R.62)	<input type="text"/> . <input type="text"/> <input type="text"/> <input type="text"/> . <input type="text"/> <input type="text"/>
6	Sayur-sayuran (R.72)	<input type="text"/> . <input type="text"/> <input type="text"/> <input type="text"/> . <input type="text"/> <input type="text"/>
7	Kacang-kacangan (R.98)	<input type="text"/> . <input type="text"/> <input type="text"/> <input type="text"/> . <input type="text"/> <input type="text"/>
8	Buah-buahan (R.106)	<input type="text"/> . <input type="text"/> <input type="text"/> <input type="text"/> . <input type="text"/> <input type="text"/>
9	Minyak dan Kelapa (R.120)	<input type="text"/> . <input type="text"/> <input type="text"/> <input type="text"/> . <input type="text"/> <input type="text"/>
10	Bahan Minuman (R.125)	<input type="text"/> . <input type="text"/> <input type="text"/> <input type="text"/> . <input type="text"/> <input type="text"/>
11	Bumbu-bumbuan (R.133)	<input type="text"/> . <input type="text"/> <input type="text"/> <input type="text"/> . <input type="text"/> <input type="text"/>
12	Bahan Makanan Lainnya (R.146)	<input type="text"/> . <input type="text"/> <input type="text"/> <input type="text"/> . <input type="text"/> <input type="text"/>
13	Makanan dan Minuman Jadi (Blok IV.3.1 Baris Jumlah Kolom 3)	<input type="text"/> . <input type="text"/> <input type="text"/> <input type="text"/> . <input type="text"/> <input type="text"/>
14	Rokok dan Tembakau (Blok IV.3.1 Baris Jumlah Kolom 4)	<input type="text"/> . <input type="text"/> <input type="text"/> <input type="text"/> . <input type="text"/> <input type="text"/>
15	SUBJUMLAH [R.1 s.d. R.14]	<input type="text"/> . <input type="text"/> <input type="text"/> <input type="text"/> . <input type="text"/> <input type="text"/>
16	RATA-RATA PENGELUARAN MAKANAN SEBULAN [(R.15) x 30/7]	<input type="text"/> . <input type="text"/> <input type="text"/> <input type="text"/> . <input type="text"/> <input type="text"/>

BLOK IV.3.3. REKAPITULASI PENGELUARAN UNTUK BARANG-BARANG BUKAN MAKANAN (DALAM RUPIAH) [Disalin dari Blok IV.2 Kolom (4) dan Kolom (5)]			
No.	Jenis Pengeluaran	Sebulan Terakhir	Setahun Terakhir
(1)	(2)	(3)	(4)
1	Perumahan dan Fasilitas Rumah Tangga A. Sebulan terakhir (R.189 Kolom 4)	<input type="text"/> . <input type="text"/> <input type="text"/> <input type="text"/> . <input type="text"/> <input type="text"/> <input type="text"/> <input type="text"/>	
	B. Setahun terakhir (R.189 Kolom 5)		<input type="text"/> . <input type="text"/> <input type="text"/> <input type="text"/> . <input type="text"/> <input type="text"/> <input type="text"/> <input type="text"/>
2	Aneka Barang dan Jasa A. Sebulan terakhir (R.231 Kolom 4)	<input type="text"/> . <input type="text"/> <input type="text"/> <input type="text"/> . <input type="text"/> <input type="text"/> <input type="text"/> <input type="text"/>	
	B. Setahun terakhir (R.231 Kolom 5)		<input type="text"/> . <input type="text"/> <input type="text"/> <input type="text"/> . <input type="text"/> <input type="text"/> <input type="text"/> <input type="text"/>
3	Pakaian, Alas Kaki, dan Tutup Kepala (R.270)		<input type="text"/> . <input type="text"/> <input type="text"/> <input type="text"/> . <input type="text"/> <input type="text"/> <input type="text"/> <input type="text"/>
4	Barang Tahan Lama (R.279)		<input type="text"/> . <input type="text"/> <input type="text"/> <input type="text"/> . <input type="text"/> <input type="text"/> <input type="text"/> <input type="text"/>
5	Pajak, Pungutan, dan Asuransi (R.297)		<input type="text"/> . <input type="text"/> <input type="text"/> <input type="text"/> . <input type="text"/> <input type="text"/> <input type="text"/> <input type="text"/>
6	Keperluan Pesta dan Upacara/Kenduri (R.304)		<input type="text"/> . <input type="text"/> <input type="text"/> <input type="text"/> . <input type="text"/> <input type="text"/> <input type="text"/> <input type="text"/>
7	JUMLAH PENGELUARAN A. Sebulan terakhir (R.1 s.d. R.2 Kolom 3)	<input type="text"/> . <input type="text"/> <input type="text"/> <input type="text"/> . <input type="text"/> <input type="text"/> <input type="text"/> <input type="text"/>	
	B. Setahun terakhir (R.1 s.d. R.6 Kolom 4)		<input type="text"/> . <input type="text"/> <input type="text"/> <input type="text"/> . <input type="text"/> <input type="text"/> <input type="text"/> <input type="text"/>
8	RATA-RATA PENGELUARAN BUKAN MAKANAN SEBULAN [(R.7.b Kolom (4)/12) + R.7.a Kolom (3)]	<input type="text"/> . <input type="text"/> <input type="text"/> <input type="text"/> . <input type="text"/> <input type="text"/> <input type="text"/> <input type="text"/>	
9	RATA-RATA PENGELUARAN RUMAH TANGGA SEBULAN [Blok IV.3.2, R.16 Kolom (3) + Blok IV.3.3, R.8 Kolom (3)]	<input type="text"/> . <input type="text"/> <input type="text"/> <input type="text"/> . <input type="text"/> <input type="text"/> <input type="text"/> <input type="text"/>	

D. PENERIMAAN DAN PENGELUARAN TRANSFER SERTA TRANSAKSI KEUANGAN SELAMA SETAHUN TERAKHIR (DALAM RUPIAH)			
Penerimaan	Nilai (Rp)	Pengeluaran	Nilai (Rp)
(1)	(2)	(3)	(4)
1. Penerimaan transfer (kirim dan pemberian uang, bea siswa, uang pensiun, klaim asuransi dll.)	<input type="text"/>	1. Pengeluaran transfer (mangirim dan memberi uang, memberikan makanan/barang, premi asuransi, dll.)	<input type="text"/>
2.a. Penerimaan dari pengambilan tabungan	<input type="text"/>	2.a. Pengeluaran untuk menabung	<input type="text"/>
b. Meminjam uang	<input type="text"/>	b. Membayar hutang	<input type="text"/>
c. Menerima pembayaran kredit barang	<input type="text"/>	c. Membankan kredit barang	<input type="text"/>
d. Kredit barang	<input type="text"/>	d. Membayar kredit barang	<input type="text"/>
e. Lainnya (penjualan rumah, tanah, dan investasi fisik lainnya, pengembalian pluang, mengadatkan barang, mendapat arisan, dll.)	<input type="text"/>	e. Lainnya (pembelian rumah, tanah, dan investasi fisik lainnya, meminjamkan uang, menebus barang gadai,an, membayer arisan, dll.)	<input type="text"/>
Jumlah	<input type="text"/>	Jumlah	<input type="text"/>

BLOK VI. REKAPITULASI PENERIMAAN DAN PENGELUARAN RUMAH TANGGA SELAMA SETAHUN TERAKHIR (DALAM RUPIAH)			
Penerimaan	Nilai (Rp)	Pengeluaran	Nilai (Rp)
(1)	(2)	(3)	(4)
1. Upah dan gaji [Blok V.A. Baris Jumlah Kolom (5)+(6)+(7)]	<input type="text"/>	1. Pengeluaran konsumsi rumah tangga [Blok IV.3.3 Rincian 9 Kolom (3) dikali 12]	<input type="text"/>
2. Pendapatan/surplus dari usaha rumah tangga [Blok V.B Baris Jumlah Kolom (6)]	<input type="text"/>	2. Pengeluaran transfer [Blok V.D Baris Jumlah Kolom (4)]	<input type="text"/>
3. Pendapatan kepemilikan dan bukan dari usaha rumah tangga [Blok V.C Baris Jumlah Kolom (3)]	<input type="text"/>	Jumlah	<input type="text"/>
4. Penerimaan transfer [Blok V.D Baris Jumlah Kolom (2)]	<input type="text"/>	Jumlah	<input type="text"/>
Jumlah	<input type="text"/>	Selisih Penerimaan dan Pengeluaran [Jumlah Kolom (2) – Jumlah Kolom (4)]	<input type="text"/>

BLOK VII. CATATAN

KUNJUNGAN I : TANGGAL: MULAI : : SELESAI : :

KUNJUNGAN II : TANGGAL: MULAI : : SELESAI : :

KUNJUNGAN III : TANGGAL: MULAI : : SELESAI : :

KUNJUNGAN IV : TANGGAL: MULAI : : SELESAI : :

*) Kategori Lapangan Usaha

- | | |
|---|---|
| 1. Pertanian tanaman padi dan palawija | 15. Informasi dan komunikasi |
| 2. Hortikultura | 16. Aktivitas keuangan dan asuransi |
| 3. Perkebunan | 17. Real estate |
| 4. Perikanan | 18. Aktivitas profesional, ilmiah, dan teknis |
| 5. Peternakan | 19. Aktivitas penyewaan dan sewa guna tanpa hak opsi, ketenagakerjaan, agen perjalanan, dan penunjang usaha lainnya |
| 6. Kehutanan dan pertanian lainnya | 20. Administrasi pemerintahan, pertahanan, dan jaminan sosial wajib |
| 7. Pertambangan dan penggalian | 21. Pendidikan |
| 8. Industri pengolahan | 22. Aktivitas kesehatan manusia dan aktivitas sosial |
| 9. Pengadaan listrik, gas, uap/air panas, dan udara dingin | 23. Kesenian, hiburan, dan rekreasi |
| 10. Pengelolaan air, pengelolaan air limbah, pengelolaan dan daur ulang sampah, aktivitas remediasi | 24. Aktivitas jasa lainnya |
| 11. Konstruksi | 25. Aktivitas rumah tangga sebagai pemberi kerja |
| 12. Perdagangan besar dan eceran, reparasi, dan perawatan mobil dan sepeda motor | 26. Aktivitas badan internasional dan badan ekstra internasional lainnya |
| 13. Pengangkutan dan pergudangan | |
| 14. Penyediaan akomodasi dan penyediaan makan minum | |

**) Jenis Pekerjaan

- | | |
|--|---|
| 0. Tentara Nasional Indonesia (TNI) dan Kepolisian Negara Republik Indonesia (POLRI) | 5. Tenaga usaha jasa dan tenaga penjualan |
| 1. Manajer | 6. Pekerja terampil pertanian, kehutanan, dan perikanan |
| 2. Tenaga profesional | 7. Pekerja pengolahan, kerajinan, dan yang berhubungan dengan itu |
| 3. Teknisi dan asisten profesional | 8. Operator dan perakitan mesin |
| 4. Tenaga tata usaha | 9. Pekerja kasar |

Waktu selesai wawancara: : :

DATA

MENCERDASKAN BANGSA



**BADAN PUSAT STATISTIK
KABUPATEN TUBAN**

Jl. Manunggal No. 8, Tuban 62391
Telp : (0356) 321974, Emai : bps3523@bps.go.id
Website : Badan Pusat Statistik Kabupaten Tuban (bps.go.id)