



# KECAMATAN KANDIS DALAM ANGKA **2019**



**BADAN PUSAT STATISTIK  
KABUPATEN SIAK**



KECAMATAN KANDIS

DALAM ANGKA

2019

# Kecamatan Kandis Dalam Angka 2019

**ISSN:** 2714-9897

**No. Publikasi:** 14050.1906

**Katalog:** 1102001.1405012

**Ukuran Buku:** 14,8 cm x 21 cm

**Jumlah Halaman:** xii + 40 halaman

**Naskah:**

Badan Pusat Statistik Kabupaten Siak

**Penyunting:**

Badan Pusat Statistik Kabupaten Siak

**Gambar Kover oleh:**

Badan Pusat Statistik Kabupaten Siak

**Ilustrasi Kover:**

Perkebunan Sawit, Kecamatan Kandis

**Diterbitkan oleh:**

© Badan Pusat Statistik Kabupaten Siak

**Dicetak oleh:**

CV. M&N Grafika

**Dilarang mengumumkan, mendistribusikan, mengomunikasikan, dan/atau menggandakan sebagian atau seluruh isi buku ini untuk tujuan komersial tanpa izin tertulis dari Badan Pusat Statistik**

## PETA WILAYAH KECAMATAN KANDIS

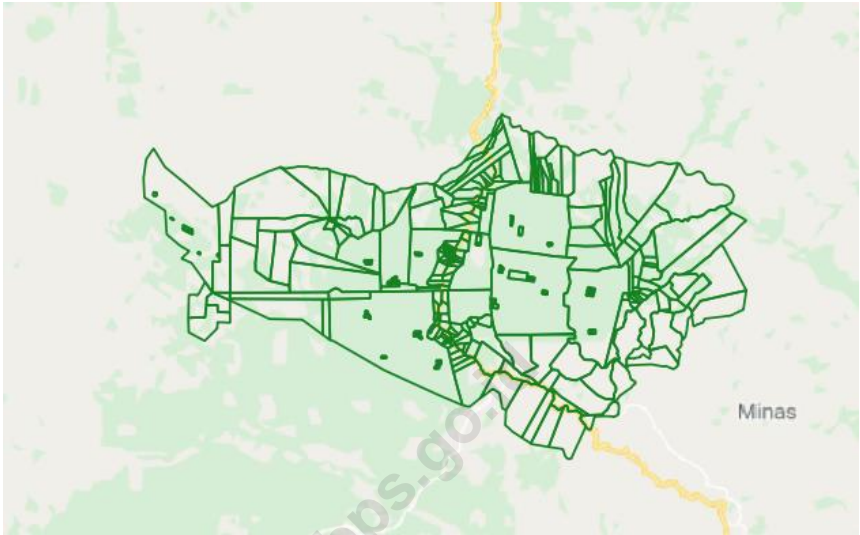





## KATA PENGANTAR

Kecamatan Kandis Dalam Angka 2019 merupakan publikasi tahunan yang diterbitkan oleh BPS Kabupaten Siak. Disadari bahwa publikasi ini belum sepenuhnya memenuhi harapan pihak pemakai data khususnya para perencana, namun diharapkan dapat membantu melengkapi penyusunan rencana pembangunan di Kabupaten Siak.

Publikasi ini dapat terwujud berkat kerja sama dan bantuan dari berbagai pihak baik instansi pemerintah maupun swasta. Kepada semua pihak yang telah memberikan bantuan disampaikan penghargaan dan terima kasih yang sebesar –besarnya.

Walaupun publikasi ini telah disiapkan sebaik-baiknya, namun disadari masih ada kekurangan dan kesalahan yang terjadi. Untuk perbaikan publikasi ini, tanggapan dan saran yang bersifat konstruktif dari para pemakai sangat diharapkan.

Siak Sri Indrapura, 26 September 2019

Kepala BPS  
Kabupaten Siak

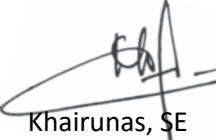

Khairunas, SE



## DAFTAR ISI

	Halaman
Peta Wilayah Kecamatan Kandis .....	iii
Kata Pengantar .....	v
Daftar Isi .....	vii
Daftar Tabel .....	ix
Penjelasan Umum .....	xi
1 Geografi dan Iklim .....	1
2 Sosial dan Kesejahteraan Rakyat .....	5
3 Pertanian .....	23
4 Pariwisata .....	37





## DAFTAR TABEL

	Hal.
<b>1 GEOGRAFI DAN IKLIM</b>	
1.1 Luas Daerah Menurut Kelurahan/Desa .....	3
1.2 Keberadaan Sungai, Saluran Irigasi, Danau/Waduk/ Situ/Bendungan, Embung di Wilayah Kecamatan Kandis .....	4
<b>2 SOSIAL DAN KESEJAHTERAAN RAKYAT</b>	
<b>2.1 PENDIDIKAN</b>	
2.1.1 Jumlah Sekolah, Murid, Guru, dan Rasio Murid-Guru Taman Kanak-kanak (TK) Menurut Desa/Kelurahan di Kecamatan Kandis, 31 Desember 2018.....	7
2.1.2 Jumlah Sekolah, Murid, Guru, dan Rasio Murid-Guru Sekolah Dasar (SD) Menurut Desa/Kelurahan di Kecamatan Kandis, 31 Desember 2018 .....	8
2.1.3 Jumlah Sekolah, Murid, Guru, dan Rasio Murid-Guru Sekolah Menengah Pertama (SMP) Menurut Desa/Kelurahan di Kecamatan Kandis, 31 Desember 2018.....	9
2.1.4 Jumlah Sekolah, Murid, Guru, dan Rasio Murid-Guru Sekolah Menengah Atas (SMA) Menurut Desa/Kelurahan di Kecamatan Kandis, 31 Desember 2017.....	10
2.1.5 Jumlah Sekolah, Murid, Guru, dan Rasio Murid-Guru Sekolah Menengah Kejuruan (SMK) Menurut Desa/Kelurahan di Kecamatan Kandis, 31 Desember 2017.....	11
<b>2.2 KESEHATAN</b>	
2.2.1 Jumlah Tenaga Kesehatan Menurut Desa/Kelurahan di Kecamatan Kandis Tahun 2018 .....	12
2.2.2 Jumlah Sarana Kesehatan Menurut Desa/Kelurahan di Kecamatan Kandis Tahun 2018 .....	13
2.2.3 Jumlah Klinik KB dan Peserta Menurut Desa/Kelurahan di Kecamatan Kandis Tahun 2018 .....	15
2.2.4 Banyaknya Imunisasi Yang Diberikan Kepada Bayi Menurut Desa/Kelurahan dan Jenis Imunisasi Tahun 2018 .....	16
<b>2.3 SOSIAL LAINNYA</b>	
2.3.1 Jumlah Warga Menurut Jenis Kelamin dan Jumlah Keluarga di Kecamatan Kandis, 31 Desember 2018.....	17

2.3.2	Jumlah Sarana Ibadah Menurut Desa/Kelurahan, 2018 .....	18
2.3.3	Jumlah Warga Menurut Agama di Kecamatan Kandis, 31 Desember 2018.....	19
2.3.4	Banyaknya Nikah Menurut Desa/Kelurahan, 2018.....	20
2.3.5	Pusat Pemerintahan, RW dan RT di Kecamatan Kandis Tahun 2018 .....	21
<b>3</b>	<b>PERTANIAN</b>	
3.1	Potensi Pertanian Tanaman Pangan Menurut Desa/Kelurahan di Kecamatan Kandis, 2018.....	25
3.2	Potensi Pertanian Sayuran Menurut Desa/Kelurahan di Kecamatan Kandis, 2018.....	27
3.3	Potensi Pertanian Buah-buahan Menurut Desa/Kelurahan di Kecamatan Kandis, 2018 .....	29
3.4	Potensi Perkebunan Menurut Desa/Kelurahan di Kecamatan Kandis, 2018 .....	31
3.5	Potensi Peternakan Menurut Desa/Kelurahan di Kecamatan Kandis, 2018 .....	33
3.6	Potensi Peternakan Unggas Menurut Desa/Kelurahan di Kecamatan Kandis, 2018 .....	34
3.7	Potensi Perikanan Menurut Desa/Kelurahan di Kecamatan Kandis, 2018 .....	35
<b>4</b>	<b>PARIWISATA</b>	
4.1	Jumlah Rumah Makan/Restoran dan Warung/Kedai Makanan Minuman Menurut Kelurahan/Desa, 2018.....	39
4.2	Jumlah Hotel dan Penginapan Lainnya Menurut Kelurahan/Desa, 2018 .....	40

## PENJELASAN UMUM

Tanda-tanda, satuan-satuan, dan lain-lainnya yang digunakan dalam publikasi ini adalah sebagai berikut:

### 1. TANDA-TANDA

Data tidak tersedia	:	...
Tidak ada atau nol	:	—
Data dapat diabaikan	:	0
Tanda decimal	:	,
Data tidak dapat ditampilkan	:	NA
Angka perkiraan	:	e
Angka sementara	:	x
Angka sangat sementara	:	xx
Angka diperbaiki	:	r

### 2. SATUAN

hektar (ha)	:	10 000 m <sup>2</sup>
kilometer (km)	:	1 000 meter (m)
kuintal/ <i>quintal</i>	:	100 kg
ton	:	1 000 kg

Perbedaan angka di belakang koma disebabkan oleh pembulatan angka.



**BAB 1**  
**GEOGRAFI DAN**  
**IKLIM**

<https://siakknib.com/go.id>



**Tabel 1.1 Luas Wilayah di Wilayah Kecamatan Kandis (Km2)**

<b>Desa/Kelurahan</b>	<b>Luas</b>	<b>Presentase</b>
(1)	(2)	(3)
1. Kel. Telaga Sam Sam	...	...
2. Sam Sam	...	...
3. Kel. Kandis Kota	...	...
4. Desa Kandis	...	...
5. Kel. Simpang Belutu	...	...
6. Belutu	...	...
7. Bekalar	...	...
8. Jambai Makmur	...	...
9. Pencing Bekulo	...	...
10. Sungai Gondang	...	...
11. Libo Jaya	...	...
<b>Jumlah</b>	<b>1 441,44</b>	<b>100,00</b>

Sumber: Bagian Tata Pemerintahan Pemerintah Kabupaten Siak dan Badan Pusat Statistik Kabupaten Siak



**Tabel 1.2 Keberadaan Sungai, Saluran Irigasi, Danau/Waduk/ Situ/Bendungan, Embung di Wilayah Kecamatan Kandis**

Desa/Kelurahan	Sungai	Saluran Irigasi	Danau/Waduk/Situ /Bendungan	Embung
(1)	(2)	(3)	(2)	(3)
1. Kel. Telaga Sam Sam	-	-	-	-
2. Sam Sam	√	-	-	-
3. Kel. Kandis Kota	√	-	-	√
4. Desa Kandis	√	-	-	-
5. Kel. Simpang Belutu	-	-	-	-
6. Belutu	√	-	-	-
7. Bekalar	√	-	-	-
8. Jambai Makmur	√	-	-	-
9. Pencing Bekulo	√	-	-	-
10. Sungai Gondang	√	-	-	-
11. Libo Jaya	√	-	-	-
<b>Jumlah</b>	<b>9</b>	<b>0</b>	<b>0</b>	<b>1</b>

Sumber: Kantor Desa/Kelurahan Wilayah Kecamatan Kandis

<https://www.kkn.go.id>

# **BAB 2**

# **SOSIAL DAN**

# **KESEJAHTERAAN RAKYAT**



**Tabel 2.1.1 Jumlah Sekolah, Murid, Guru, dan Rasio Murid-Guru Taman Kanak-kanak (TK) Menurut Desa/Kelurahan di Kecamatan Kandis, 31 Desember 2018**

Desa/Kelurahan	Jumlah Sekolah (unit)	Jumlah Murid (orang)	Jumlah Guru (orang)	Rasio Murid-Guru
(1)	(2)	(3)	(4)	(5)
1. Kel. Telaga Sam Sam	3	174	18	10
2. Sam Sam	6	142	13	11
3. Kel. Kandis Kota	6	205	16	13
4. Desa Kandis	2	90	9	10
5. Kel. Simpang Belutu	3	172	16	11
6. Belutu	5	242	20	12
7. Bekalar	1	27	5	5
8. Jambai Makmur	1	55	4	14
9. Pencing Bekulo	1	72	4	18
10. Sungai Gondang	1	45	4	11
11. Libo Jaya	-	-	-	-
<b>Jumlah</b>	<b>29</b>	<b>1 224</b>	<b>109</b>	<b>11</b>

Sumber: UPT Dinas Pendidikan dan Kebudayaan Kecamatan Kandis

**Tabel 2.1.2 Jumlah Sekolah, Murid, Guru, dan Rasio Murid-Guru Sekolah Dasar (SD) Menurut Desa/Kelurahan di Kecamatan Kandis, 31 Desember 2018**

Desa/Kelurahan	Jumlah Sekolah (unit)	Jumlah Murid (orang)	Jumlah Guru (orang)	Rasio Murid-Guru
(1)	(2)	(3)	(4)	(5)
1. Kel. Telaga Sam Sam	3	952	42	23
2. Sam Sam	6	2 652	113	23
3. Kel. Kandis Kota	8	2 571	118	22
4. Desa Kandis	2	279	14	20
5. Kel. Simpang Belutu	3	1 462	50	29
6. Belutu	4	1 471	73	20
7. Bekalar	3	815	36	23
8. Jambai Makmur	1	309	14	22
9. Pencing Bekulo	1	423	17	25
10. Sungai Gondang	1	272	10	27
11. Libo Jaya	1	111	9	12
<b>Jumlah</b>	<b>33</b>	<b>11 317</b>	<b>496</b>	<b>23</b>

Sumber: UPT Dinas Pendidikan dan Kebudayaan Kecamatan Kandis

**Tabel 2.1.3 Jumlah Sekolah, Murid, Guru, dan Rasio Murid-Guru Sekolah Menengah Pertama (SMP) Menurut Desa/Kelurahan di Kecamatan Kandis, 31 Desember 2018**

Desa/Kelurahan	Jumlah Sekolah (unit)	Jumlah Murid (orang)	Jumlah Guru (orang)	Rasio Murid-Guru
(1)	(2)	(3)	(4)	(5)
1. Kel. Telaga Sam Sam	2	608	39	16
2. Sam Sam	1	360	14	26
3. Kel. Kandis Kota	3	705	40	18
4. Desa Kandis	3	411	32	13
5. Kel. Simpang Belutu	4	1 073	59	18
6. Belutu	2	407	26	16
7. Bekalar	2	616	29	21
8. Jambai Makmur	1	104	8	13
9. Pencing Bekulo	1	88	10	9
10. Sungai Gondang	1	103	11	9
11. Libo Jaya	2	132	19	7
<b>Jumlah</b>	<b>22</b>	<b>4 607</b>	<b>287</b>	<b>16</b>

Sumber: UPT Dinas Pendidikan dan Kebudayaan Kecamatan Kandis

**Tabel 2.1.4 Jumlah Sekolah, Murid, Guru, dan Rasio Murid-Guru Sekolah Menengah Atas (SMA) Menurut Desa/Kelurahan di Kecamatan Kandis, 31 Desember 2017**

Desa/Kelurahan	Jumlah Sekolah (unit)	Jumlah Murid (orang)	Jumlah Guru (orang)	Rasio Murid-Guru
(1)	(2)	(3)	(4)	(5)
1. Kel. Telaga Sam Sam	2	663	48	14
2. Sam Sam	...	228	15	15
3. Kel. Kandis Kota	...	530	31	17
4. Desa Kandis	2	41	16	3
5. Kel. Simpang Belutu	1	...	...	...
6. Belutu	1	325	34	10
7. Bekalar	...	...	...	...
8. Jambai Makmur	...	...	...	...
9. Pencing Bekulo	1	...	...	...
10. Sungai Gondang	...	...	...	...
11. Libo Jaya	2	...	...	...
<b>Jumlah</b>	<b>9</b>	<b>1 787</b>	<b>144</b>	<b>12 *</b>

Sumber: UPT Dinas Pendidikan dan Kebudayaan Kecamatan Kandis

Catatan: data beberapa desa/kelurahan tidak tersedia, data tahun 2018 belum tersedia

**Tabel 2.1.5 Jumlah Sekolah, Murid, Guru, dan Rasio Murid-Guru Sekolah Menengah Kejuruan (SMK) Menurut Desa/Kelurahan di Kecamatan Kandis, 31 Desember 2017**

Desa/Kelurahan	Jumlah Sekolah (unit)	Jumlah Murid (orang)	Jumlah Guru (orang)	Rasio Murid-Guru
(1)	(2)	(3)	(4)	(5)
1. Kel. Telaga Sam Sam	3	1 688	94	18
2. Sam Sam	...	...	...	...
3. Kel. Kandis Kota	1	57	8	7
4. Desa Kandis	1	43	14	3
5. Kel. Simpang Belutu	1	33	12	3
6. Belutu	...	...	...	...
7. Bekalar	...	...	...	...
8. Jambai Makmur	...	...	...	...
9. Pencing Bekulo	...	...	...	...
10. Sungai Gondang	...	...	...	...
11. Libo Jaya	...	...	...	...
<b>Jumlah</b>	<b>6</b>	<b>1 821</b>	<b>128</b>	<b>31 *</b>

Sumber: UPT Dinas Pendidikan dan Kebudayaan Kecamatan Kandis

Catatan: data beberapa desa/kelurahan tidak tersedia, data tahun 2018 belum tersedia



**Tabel 2.2.1 Jumlah Tenaga Kesehatan Menurut Desa/Kelurahan di Kecamatan Kandis Tahun 2018**

Desa/Kelurahan	Dokter Umum	Dokter Gigi	Dokter Spesialis	Bidan	Apoteker
(1)	(2)	(3)	(4)	(5)	(6)
1. Kel. Telaga Sam Sam	1	-	-	8	4
2. Sam Sam	-	-	-	1	-
3. Kel. Kandis Kota	1	1	-	11	3
4. Desa Kandis	2	-	-	8	1
5. Kel. Simpang Belutu	2	-	-	3	2
6. Belutu	-	-	-	2	-
7. Bekalar	-	-	-	1	-
8. Jambai Makmur	-	-	-	-	-
9. Pencing Bekulo	-	-	-	1	-
10. Sungai Gondang	-	-	-	3	-
11. Libo Jaya	-	-	-	4	-
<b>Jumlah</b>	<b>6</b>	<b>1</b>	<b>0</b>	<b>42</b>	<b>10</b>

Sumber: UPT Puskesmas Kecamatan Kandis

Tabel 2.2.2

**Jumlah Sarana Kesehatan Menurut Desa/Kelurahan di Kecamatan Kandis  
Tahun 2018**

Desa/Kelurahan	Rumah Sakit	Rumah Sakit Bersalin	Poliklinik/ Balai Pengobatan	Puskesmas	Puskesmas pembantu	Praktek Dokter
(1)	(2)	(3)	(4)	(5)	(6)	(7)
1. Kel. Telaga Sam Sam	-	-	4	1	1	-
2. Sam Sam	-	-	1	-	1	-
3. Kel. Kandis Kota	-	-	3	-	1	-
4. Desa Kandis	-	-	1	-	1	-
5. Kel. Simpang Belutu	-	-	-	-	1	-
6. Belutu	-	-	1	-	1	-
7. Bekalar	-	-	-	-	1	-
8. Jambai Makmur	-	-	1	-	1	-
9. Pencing Bekulo	-	-	-	-	-	-
10. Sungai Gondang	-	-	-	-	-	-
11. Libo Jaya	-	-	1	-	1	-
<b>Jumlah</b>	<b>0</b>	<b>0</b>	<b>12</b>	<b>1</b>	<b>9</b>	<b>0</b>

Sumber: UPT Puskesmas Kecamatan Kandis

Lanjutan Tabel 2.2.2

Desa/Kelurahan	Praktek Bidan	Posyandu	Pondok Bersalin Desa	Poskesdes	Apotik	Toko Khusus Obat/ Jamu
(1)	(8)	(9)	(10)	(11)	(12)	(13)
1. Kel. Telaga Sam Sam	5	5	-	-	2	4
2. Sam Sam	1	8	-	-	-	-
3. Kel. Kandis Kota	9	6	-	-	3	-
4. Desa Kandis	10	4	1	-	-	1
5. Kel. Smpang Belutu	1	4	1	-	-	2
6. Belutu	2	4	-	1	-	-
7. Bekalar	-	7	-	1	-	-
8. Jambai Makmur	-	3	-	-	-	-
9. Pencing Bekulo	-	3	-	1	-	-
10. Sungai Gondang	1	2	-	1	-	-
11. Libo Jaya	2	5	1	-	-	-
<b>Jumlah</b>	<b>31</b>	<b>51</b>	<b>3</b>	<b>4</b>	<b>5</b>	<b>7</b>

Sumber: UPT Puskesmas Kecamatan Kandis

**Tabel 2.2.3 Jumlah Klinik KB dan Peserta Menurut Desa/Kelurahan di Kecamatan Kandis Tahun 2018**

Desa/Kelurahan	Klinik KB	Peserta Aktif	Peserta Baru
(1)	(2)	(3)	(4)
1. Kel. Telaga Sam Sam	1	1 161	181
2. Sam Sam	...	1 187	204
3. Kel. Kandis Kota	...	1 954	314
4. Desa Kandis	...	1 020	177
5. Kel. Simpang Belutu	...	1 044	165
6. Belutu	...	1 029	166
7. Bekalar	...	816	137
8. Jambai Makmur	...	589	101
9. Pencing Bekulo	...	339	66
10. Sungai Gondang	...	296	54
11. Libo Jaya	...	959	164
<b>Jumlah</b>	<b>1 *</b>	<b>10 394</b>	<b>1 729</b>

Sumber: UPT Puskesmas Kecamatan Kandis

Catatan: data beberapa desa/kelurahan belum tersedia

**Tabel 2.2.4 Banyaknya Imunisasi Yang Diberikan Kepada Bayi Menurut Desa/Kelurahan dan Jenis Imunisasi Tahun 2018**

Desa/Kelurahan	Januari s.d Desember 2018			
	BCG	DPT 3	Polio 4	Campak
(1)	(2)	(3)	(4)	(5)
1. Kel. Telaga Sam Sam	154	174	166	164
2. Sam Sam	183	229	229	205
3. Kel. Kandis Kota	280	283	279	290
4. Desa Kandis	146	153	156	154
5. Kel. Simpang Belutu	176	175	170	143
6. Belutu	152	203	191	183
7. Bekalar	123	124	124	139
8. Jambai Makmur	89	90	89	88
9. Pencing Bekulo	51	65	66	61
10. Sungai Gondang	44	45	46	53
11. Libo Jaya	160	142	142	136
<b>Jumlah</b>	<b>1 558</b>	<b>1 683</b>	<b>1 658</b>	<b>1 616</b>

Sumber: UPT Puskesmas Kecamatan Kandis

**Tabel 2.3.1 Jumlah Warga Menurut Jenis Kelamin dan Jumlah Keluarga di Kecamatan Kandis, 31 Desember 2018**

Desa/Kelurahan	Jenis Kelamin			Jumlah Keluarga
	Laki-laki	Perempuan	Jumlah	
(1)	(2)	(3)	(4)	(5)
1. Kel. Telaga Sam Sam	3 771	3 534	7 305	1960
2. Sam Sam	4 297	4 022	8 319	2077
3. Kel. Kandis Kota	6 789	6 392	13 181	3123
4. Desa Kandis	3 542	3 278	6 820	1692
5. Kel. Simpang Belutu	3 458	3 338	6 796	1767
6. Belutu	3 596	3 314	6 910	1780
7. Bekalar	2 909	2 682	5 591	1420
8. Jambai Makmur	2 024	1 898	3 922	1007
9. Pencing Bekulo	1 227	1 121	2 348	565
10. Sungai Gondang	1 004	926	1 930	484
11. Libo Jaya	3 240	2 945	6 185	1594
<b>Jumlah</b>	<b>35 857</b>	<b>33 450</b>	<b>69 307</b>	<b>17 469</b>

Sumber: Kantor Camat Kandis

**Tabel 2.3.2 Jumlah Sarana Ibadah Menurut Desa/Kelurahan di Kecamatan Kandis (Unit) 2018**

**Tahun**

Desa/Kelurahan	Masjid	Surau/ Musholla	Gereja Kristen	Gereja Khatolik	Pura	Wihara	Klenteng	Lainnya
(1)	(2)	(3)	(4)	(5)	(6)	(7)	(8)	(9)
1. Kel. Telaga Sam Sam	12	4	3	...	1	1	-	-
2. Sam Sam	5	5	4	...	-	-	-	-
3. Kel. Kandis Kota	9	1	19	...	-	-	-	-
4. Desa Kandis	3	7	14	...	-	-	-	-
5. Kel. Simpang Belutu	12	9	1	...	-	-	-	-
6. Belutu	11	1	5	...	-	-	-	-
7. Bekalar	6	2	4	...	-	-	-	-
8. Jambai Makmur	4	5	1	...	1	-	1	-
9. Pencing Bekulo	4	2	5	...	-	-	-	-
10. Sungai Gondang	2	2	1	...	-	-	-	-
11. Libo Jaya	8	6	22	...	-	-	-	-
<b>Jumlah</b>	<b>76</b>	<b>44</b>	<b>79</b>	<b>...</b>	<b>2</b>	<b>1</b>	<b>1</b>	<b>0</b>

Sumber: Kantor Urusan Agama Kecamatan Kandis

**Tabel 2.3.3 Jumlah Warga Menurut Agama di Kecamatan Kandis, 31 Desember 2018**

Desa/Kelurahan	Jenis Kelamin		Jumlah
	Laki-laki	Perempuan	
(1)	(2)	(3)	(4)
1. Islam	...	...	46 385
2. Kristen Protestan	...	...	16 487
3. Khatolik	...	...	6 014
4. Hindu	...	...	150
5. Budha/Konghuchu	...	...	271
6. Lainnya	-	-	-
<b>Jumlah</b>	...	...	<b>69 307</b>

Sumber: Kantor Camat Kandis



**Tabel 2.3.4 Banyaknya Nikah, Thalaq, Cerai dan Rujuk Dirinci Per Desa/Kelurahan di Kecamatan Kandis Tahun 2018**

Desa/Kelurahan	Nikah
(1)	(2)
1. Kel. Telaga Sam Sam	61
2. Sam Sam	33
3. Kel. Kandis Kota	49
4. Desa Kandis	38
5. Kel. Simpang Belutu	39
6. Belutu	33
7. Bekalar	12
8. Jambai Makmur	41
9. Pencing Bekulo	23
10. Sungai Gondang	37
11. Libo Jaya	41
<b>Jumlah</b>	<b>407</b>

Sumber: Kantor Urusan Agama Kecamatan Kandis

**Tabel 2.3.5 Pusat Pemerintahan, RW dan RT di Kecamatan Kandis Tahun 2018**

<b>Desa/Kelurahan</b>	<b>Pusat Pemerintahan</b>	<b>RW</b>	<b>RT</b>
<b>(1)</b>	<b>(2)</b>	<b>(3)</b>	<b>(4)</b>
1. Kel. Telaga Sam Sam	Kel. Telaga Sam Sam	8	25
2. Sam Sam	Sam Sam	16	38
3. Kel. Kandis Kota	Kel. Kandis Kota	14	44
4. Desa Kandis	Desa Kandis	9	27
5. Kel. Simpang Belutu	Kel. Simpang Belutu	6	19
6. Belutu	Belutu	8	29
7. Bekalar	Bekalar	8	21
8. Jambai Makmur	Jambai Makmur	6	22
9. Pencing Bekulo	Pencing Bekulo	4	12
10. Sungai Gondang	Sungai Gondang	4	11
11. Libo Jaya	Libo Jaya	11	26
<b>Jumlah</b>	<b>Jumlah</b>	<b>94</b>	<b>274</b>

Sumber: Kantor Camat Kandis



# **BAB 3**

# **PERTANIAN**

<https://sialkrabpps.go.id>



**Tabel 3.1 Potensi Pertanian Tanaman Pangan Menurut Desa/Kelurahan di Kecamatan Kandis, 2018**

<b>Desa/Kelurahan</b>	<b>Padi Sawah</b>	<b>Padi Ladang</b>	<b>Jagung</b>	<b>Kedelai</b>
(1)	(2)	(3)	(4)	(5)
1. Kel. Telaga Sam Sam	-	-	-	-
2. Sam Sam	-	-	√	-
3. Kel. Kandis Kota	-	-	√	-
4. Desa Kandis	-	√	√	-
5. Kel. Simpang Belutu	-	√	√	-
6. Belutu	-	-	√	-
7. Bekalar	-	-	√	-
8. Jambai Makmur	-	-	-	-
9. Pencing Bekulo	√	√	√	-
10. Sungai Gondang	-	-	-	-
11. Libo Jaya	-	√	√	-
<b>Jumlah</b>	<b>1</b>	<b>4</b>	<b>8</b>	<b>0</b>

Sumber: Koordinator Pertanian di Kecamatan Kandis

Lanjutan Tabel 3.1

Desa/Kelurahan	Kacang Tanah	Kacang Hijau	Ubi Kayu	Ubi Jalar
(1)	(6)	(7)	(8)	(9)
1. Kel. Telaga Sam Sam	-	-	√	-
2. Sam Sam	-	-	√	√
3. Kel. Kandis Kota	-	-	√	√
4. Desa Kandis	-	√	√	-
5. Kel. Simpang Belutu	-	-	√	√
6. Belutu	-	-	√	-
7. Bekalar	-	-	√	-
8. Jambai Makmur	-	-	-	-
9. Pencing Bekulo	-	-	-	-
10. Sungai Gondang	-	-	-	-
11. Libo Jaya	-	-	√	-
<b>Jumlah</b>	<b>0</b>	<b>1</b>	<b>8</b>	<b>3</b>

Sumber: Koordinator Pertanian di Kecamatan Kandis

**Tabel 3.2**                      **Potensi Pertanian Sayuran Menurut Desa/Kelurahan  
di Kecamatan Kandis, 2018**

Desa/Kelurahan	Sawi	Bayam	Kangkung	Terong
(1)	(2)	(3)	(4)	(5)
1. Kel. Telaga Sam Sam	-	-	√	√
2. Sam Sam	-	-	-	√
3. Kel. Kandis Kota	-	√	√	√
4. Desa Kandis	-	-	√	√
5. Kel. Simpang Belutu	-	-	-	-
6. Belutu	-	-	-	-
7. Bekalar	-	-	-	√
8. Jambai Makmur	-	-	-	-
9. Pencing Bekulo	-	-	-	√
10. Sungai Gondang	-	-	-	-
11. Libo Jaya	-	-	-	√
<b>Jumlah</b>	<b>0</b>	<b>1</b>	<b>3</b>	<b>7</b>

Sumber: Koordinator Pertanian di Kecamatan Kandis



Lanjutan Tabel 3.2

Desa/Kelurahan	Kacang Panjang	Cabe Besar	Cabe Rawit	Mentimun
(1)	(6)	(7)	(8)	(9)
1. Kel. Telaga Sam Sam	√	√	√	√
2. Sam Sam	√	√	-	√
3. Kel. Kandis Kota	√	√	-	√
4. Desa Kandis	√	√	√	√
5. Kel. Simpang Belutu	√	√	√	√
6. Belutu	-	√	-	√
7. Bekalar	√	√	√	√
8. Jambai Makmur	√	√	-	-
9. Pencing Bekulo	√	√	√	√
10. Sungai Gondang	√	√	-	√
11. Libo Jaya	√	√	√	√
<b>Jumlah</b>	<b>10</b>	<b>11</b>	<b>6</b>	<b>10</b>

Sumber: Koordinator Pertanian di Kecamatan Kandis

**Tabel 3.3 Potensi Pertanian Buah-buahan Menurut Desa/Kelurahan di Kecamatan Kandis, 2018**

Desa/Kelurahan	Durian	Mangga	Manggis	Nangka/ Cempedak	Nanas
(1)	(2)	(3)	(4)	(5)	(6)
1. Kel. Telaga Sam Sam	√	√	-	√	-
2. Sam Sam	-	√	-	-	√
3. Kel. Kandis Kota	-	√	-	-	-
4. Desa Kandis	-	√	-	-	√
5. Kel. Simpang Belutu	√	√	-	√	-
6. Belutu	-	-	-	√	-
7. Bekalar	-	-	-	-	-
8. Jambai Makmur	√	-	-	√	-
9. Pencing Bekulo	-	-	-	√	-
10. Sungai Gondang	-	-	-	√	-
11. Libo Jaya	-	√	-	√	√
<b>Jumlah</b>	<b>3</b>	<b>6</b>	<b>0</b>	<b>7</b>	<b>3</b>

Sumber: Koordinator Pertanian di Kecamatan Kandis

Lanjutan Tabel 3.3

Desa/Kelurahan	Pepaya	Pisang	Rambutan	Semangka
(1)	(7)	(8)	(9)	(10)
1. Kel. Telaga Sam Sam	√	√	√	√
2. Sam Sam	√	√	-	-
3. Kel. Kandis Kota	√	√	√	√
4. Desa Kandis	√	√	√	√
5. Kel. Simpang Belutu	√	√	√	√
6. Belutu	-	√	√	-
7. Bekalar	-	√	-	√
8. Jambai Makmur	-	√	√	√
9. Pencing Bekulo	-	√	√	-
10. Sungai Gondang	-	√	√	-
11. Libo Jaya	√	√	√	√
<b>Jumlah</b>	<b>6</b>	<b>11</b>	<b>9</b>	<b>7</b>

Sumber: Koordinator Pertanian di Kecamatan Kandis

Tabel 3.4

**Potensi Perkebunan Menurut Desa/Kelurahan  
di Kecamatan Kandis, 2018**

Desa/Kelurahan	Karet	Kelapa Sawit	Kelapa
(1)	(2)	(3)	(4)
1. Kel. Telaga Sam Sam	-	√	√
2. Sam Sam	-	√	-
3. Kel. Kandis Kota	-	√	-
4. Desa Kandis	-	√	-
5. Kel. Simpang Belutu	√	√	√
6. Belutu	-	√	-
7. Bekalar	-	√	-
8. Jambai Makmur	√	√	√
9. Pencing Bekulo	-	√	-
10. Sungai Gondang	√	√	-
11. Libo Jaya	-	√	√
<b>Jumlah</b>	<b>3</b>	<b>11</b>	<b>4</b>

Sumber: Koordinator Pertanian di Kecamatan Kandis

Lanjutan Tabel 3.4

Potensi Perkebunan Menurut Desa/Kelurahan  
di Kecamatan Kandis, 2018

Desa/Kelurahan	Sagu	Kopi	Pinang
(1)	(5)	(6)	(7)
1. Kel. Telaga Sam Sam	-	-	√
2. Sam Sam	-	-	-
3. Kel. Kandis Kota	-	-	-
4. Desa Kandis	-	-	√
5. Kel. Simpang Belutu	-	-	√
6. Belutu	-	-	-
7. Bekalar	-	-	√
8. Jambai Makmur	-	-	√
9. Pencing Bekulo	-	-	-
10. Sungai Gondang	-	-	-
11. Libo Jaya	-	-	√
<b>Jumlah</b>	<b>0</b>	<b>0</b>	<b>6</b>

Sumber: Koordinator Pertanian di Kecamatan Kandis

Tabel 3.5

**Potensi Peternakan Menurut Desa/Kelurahan  
di Kecamatan Kandis, 2018**

Desa/Kelurahan	Sapi	Kerbau	Kambing / Domba	Babi
(1)	(2)	(3)	(4)	(5)
1. Kel. Telaga Sam Sam	√	-	-	√
2. Sam Sam	√	-	√	-
3. Kel. Kandis Kota	√	-	√	√
4. Desa Kandis	√	-	√	-
5. Kel. Simpang Belutu	√	-	-	-
6. Belutu	√	-	√	-
7. Bekalar	√	-	√	-
8. Jambai Makmur	√	-	√	-
9. Pencing Bekulo	√	-	√	-
10. Sungai Gondang	√	-	√	-
11. Libo Jaya	√	-	-	-
<b>Jumlah</b>	<b>11</b>	<b>0</b>	<b>8</b>	<b>2</b>

Sumber: Koordinator Pertanian di Kecamatan Kandis

**Tabel 3.6**                      **Potensi Peternakan Unggas Menurut Desa/Kelurahan  
di Kecamatan Kandis, 2018**

Desa/Kelurahan	Ayam Kampung	Ayam Petelur	Ayam Pedaging	Bebek/ Itik/ Angsa
(1)	(2)	(3)	(4)	(5)
1. Kel. Telaga Sam Sam	√	-	√	√
2. Sam Sam	√	-	-	√
3. Kel. Kandis Kota	√	-	√	√
4. Desa Kandis	√	-	√	√
5. Kel. Simpang Belutu	√	√	√	√
6. Belutu	√	-	-	√
7. Bekalar	√	-	√	√
8. Jambai Makmur	√	-	-	√
9. Pencing Bekulo	√	-	-	√
10. Sungai Gondang	√	-	-	√
11. Libo Jaya	√	-	-	√
<b>Jumlah</b>	<b>11</b>	<b>1</b>	<b>5</b>	<b>11</b>

Sumber: Koordinator Pertanian di Kecamatan Kandis

Tabel 3.7

**Potensi Perikanan Menurut Desa/Kelurahan  
di Kecamatan Kandis, 2018**

Desa/Kelurahan	Perikanan		Budidaya		
	Laut	Perairan Darat	Kolam	Tambak	Laut
(1)	(2)	(3)	(4)	(5)	(6)
1. Kel. Telaga Sam Sam	-	-	-	-	-
2. Sam Sam	-	-	-	-	-
3. Kel. Kandis Kota	-	-	-	-	-
4. Desa Kandis	-	-	√	-	-
5. Kel. Simpang Belutu	-	-	√	-	-
6. Belutu	-	-	-	-	-
7. Bekalar	-	-	-	-	-
8. Jambai Makmur	-	-	√	-	-
9. Pencing Bekulo	-	-	-	-	-
10. Sungai Gondang	-	-	-	-	-
11. Libo Jaya	-	-	√	-	-
<b>Jumlah</b>	<b>0</b>	<b>0</b>	<b>4</b>	<b>0</b>	<b>0</b>

Sumber: Koordinator Pertanian di Kecamatan Kandis





# **BAB 4**

# **PARIWISATA**

<https://siakrabpps.go.id>



**Tabel 4.1 Jumlah Rumah Makan/Restoran dan Warung/Kedai Makanan Minuman Menurut Kelurahan/Desa, di Kecamatan Kandis Tahun 2018**

Desa/Kelurahan	Rumah Makan/Restoran	Warung/Kedai Makanan Minuman
(1)	(2)	(3)
1. Kel. Telaga Sam Sam	1	9
2. Sam Sam	-	2
3. Kel. Kandis Kota	-	9
4. Desa Kandis	-	6
5. Kel. Simpang Belutu	8	15
6. Belutu	-	15
7. Bekalar	-	3
8. Jambai Makmur	-	8
9. Pencing Bekulo	-	20
10. Sungai Gondang	-	8
11. Libo Jaya	-	13
<b>Jumlah</b>	<b>9</b>	<b>108</b>

Sumber: Badan Pusat Statistik

**Tabel 4.2 Jumlah Hotel dan Penginapan Lainnya Menurut Kelurahan/Desa di Kecamatan Kandis Tahun 2018**

Desa/Kelurahan	Hotel	Penginapan Lainnya
(1)	(2)	(3)
1. Kel. Telaga Sam Sam	1	-
2. Sam Sam	-	-
3. Kel. Kandis Kota	-	-
4. Desa Kandis	-	-
5. Kel. Simpang Belutu	1	3
6. Belutu	-	-
7. Bekalar	-	-
8. Jambai Makmur	-	-
9. Pencing Bekulo	-	-
10. Sungai Gondang	-	-
11. Libo Jaya	-	-
<b>Jumlah</b>	<b>2</b>	<b>3</b>

Sumber: Badan Pusat Statistik



Sensus  
Penduduk  
2020

# DATA

MENCERDASKAN BANGSA



**BADAN PUSAT STATISTIK  
KABUPATEN SIAK**

Komplek Perkantoran Sei Betung Siak Sri indrapura Riau  
Telp/Fax (62-764) 8001052, Email: bps1405@bps.go.id  
Website: siakkab.bps.go.id

ISSN 2714-9897



9 772714 889704 >