

# KECAMATAN CIKARANG PUSAT DALAM ANGKA

*Cikarang Pusat Sub-district  
In Figures*

# 2021



**BADAN PUSAT STATISTIK  
KABUPATEN BEKASI**

*BPS-Statistics of Bekasi Regency*





## **KECAMATAN CIKARANG PUSAT DALAM ANGKA 2021**

ISSN : 2087-7129

Nomor Publikasi : 32160.2107

Katalog : 1102001.3216022

Ukuran Buku : 15 cm X 21 cm

Jumlah Halaman : xvi + 72 halaman

**Naskah :**

Badan Pusat Statistik Kabupaten Bekasi

**Penyunting :**

Badan Pusat Statistik Kabupaten Bekasi

**Gambar Sampul oleh :**

Badan Pusat Statistik Kabupaten Bekasi

**Diterbitkan oleh :**

© Badan Pusat Statistik Kabupaten Bekasi

**Dicetak oleh :**

Badan Pusat Statistik Kabupaten Bekasi

**Dilarang mengumumkan, mendistribusikan, mengomunikasikan, dan/atau menggandakan sebagian atau seluruh isi buku ini untuk tujuan komersial tanpa izin tertulis dari Badan Pusat Statistik**

**TIM PENYUSUN  
KECAMATAN CIKARANG PUSAT DALAM ANGKA 2021**

**Editor** : Rosi, A.Md

**Penulis Naskah** : Irma Korimah, S.Tr.Stat.

**Pengolah Data** : Elmi Sukmawati, A.Md

<https://bekasikab.bps.go.id>

## PETA WILAYAH KECAMATAN CIKARANG PUSAT

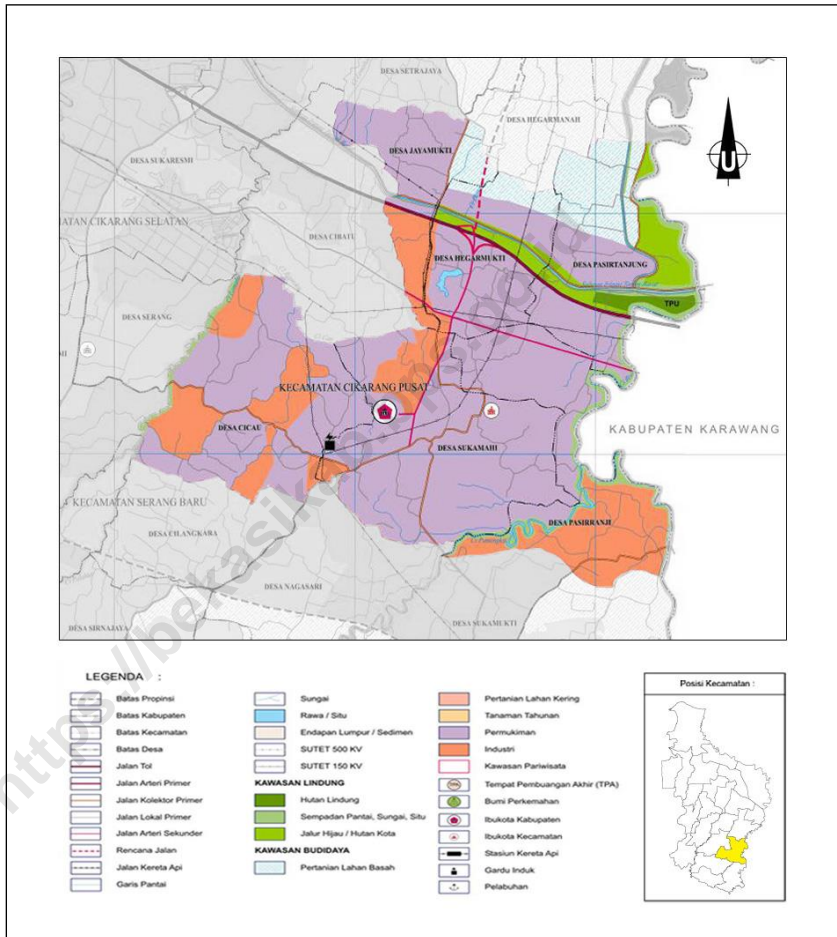



**KEPALA BPS KABUPATEN BEKASI**



**NEVI HENDRI, S.Si, MM**







## KATA PENGANTAR

Kecamatan Cikarang Pusat Dalam Angka 2021 merupakan publikasi yang diterbitkan oleh BPS Kabupaten Bekasi. Disadari bahwa publikasi ini belum sepenuhnya memenuhi harapan pihak pemakai data khususnya para perencana, namun diharapkan dapat membantu melengkapi penyusunan rencana pembangunan di Kecamatan Cikarang Pusat.

Publikasi ini dapat terwujud berkat kerja sama dan bantuan dari berbagai pihak baik instansi pemerintah maupun swasta. Kepada semua pihak yang telah memberikan bantuan disampaikan penghargaan dan terima kasih yang sebesar – besarnya.

Walaupun publikasi ini telah disiapkan sebaik-baiknya, namun disadari masih ada kekurangan dan kesalahan yang terjadi. Untuk perbaikan publikasi ini, tanggapan dan saran yang bersifat konstruktif dari para pemakai sangat diharapkan.

Bekasi, September 2021  
Kepala  
BPS Kabupaten Bekasi,

NEVI HENDRI, S.Si, MM  
NIP.197211301992031001



## DAFTAR ISI

Halaman

PETA KECAMATAN .....	v
KATA PENGANTAR .....	ix
DAFTAR ISI .....	xi
DAFTAR TABEL .....	xii
PENJELASAN UMUM .....	xvi
BAB 1 GEOGRAFI DAN IKLIM .....	1
BAB 2 PEMERINTAHAN .....	9
BAB 3 KEPENDUDUKAN DAN KETENAGAKERJAAN .....	15
BAB 4 SOSIAL .....	21
BAB 5 PERTANIAN .....	49
BAB 6 ENERGI .....	53
BAB 7 PERDAGANGAN DAN KEUANGAN .....	59
BAB 8 TRANSPORTASI DAN KOMUNIKASI .....	67

## DAFTAR TABEL

	Halaman
Tabel 1.1 Luas Wilayah Menurut Desa/ Kelurahan di Kecamatan Cikarang Pusat, 2020.....	3
Tabel 1.2 Topografi Wilayah Menurut Desa/ Kelurahan di Kecamatan Cikarang Pusat, 2020.....	4
Tabel 1.3 Ketinggian Desa/ Kelurahan dari Permukaan Laut di Kecamatan Cikarang Pusat, 2020.....	5
Tabel 1.4 Batas Wilayah Desa/ Kelurahan di Kecamatan Cikarang Pusat, 2020.....	6
Tabel 1.5 Jarak Antar Desa/ Kelurahan di Kecamatan Cikarang Pusat, 2020 (Km).....	7
Tabel 2.1 Status Pemerintahan dan Klasifikasi Desa/ Kelurahan di Kecamatan Cikarang Pusat, 2020.....	11
Tabel 2.2 Jumlah Dusun, RW dan RT menurut Desa/ Kelurahan di Kecamatan Cikarang Pusat, 2020.....	12
Tabel 2.3 Jumlah Aparat Desa/ Kelurahan Menurut Desa/ Kelurahan di Kecamatan Cikarang Pusat, 2020.....	13
Tabel 3.1.1 Penduduk, Laju Pertumbuhan Penduduk, Distribusi Persentase Penduduk, Kepadatan Penduduk, Rasio Jenis Kelamin Menurut Desa/Kelurahan di Kecamatan Cikarang Pusat, 2020.....	17
Tabel 3.1.2 Jumlah Penduduk Menurut Kelompok Umur dan Jenis Kelamin di Kecamatan Cikarang Pusat, 2020.....	20
Tabel 4.1 Banyaknya Desa/ Kelurahan menurut Sumber Air Minum Sebagian Besar Keluarga di Kecamatan Cikarang Pusat, 2014, 2018, 2019 dan 2020.....	23
Tabel 4.2 Banyaknya Desa/ Kelurahan menurut Penggunaan Fasilitas Tempat Buang Air Besar Sebagian Besar Keluarga di Kecamatan Cikarang Pusat, 2014, 2018, 2019 dan 2020.....	24

Tabel 4.3	Banyaknya Sekolah Dasar (SD) menurut Desa/ Kelurahan di Kecamatan Cikarang Pusat, 2020.....	25
Tabel 4.4	Banyaknya Madrasah Ibtidaiyah (MI) menurut Desa/ Kelurahan di Kecamatan Cikarang Pusat, 2020.....	26
Tabel 4.5	Banyaknya Sekolah Menengah Pertama (SMP) menurut Desa/ Kelurahan di Kecamatan Cikarang Pusat, 2020.....	27
Tabel 4.6	Banyaknya Madrasah Tsanawiyah (MTs) menurut Desa/ Kelurahan di Kecamatan Cikarang Pusat, 2020.....	28
Tabel 4.7	Banyaknya Sekolah Menengah Atas (SMA) menurut Desa/ Kelurahan di Kecamatan Cikarang Pusat, 2020.....	29
Tabel 4.8	Banyaknya Madrasah Aliyah (MA) menurut Desa/ Kelurahan di Kecamatan Cikarang Pusat, 2020.....	30
Tabel 4.9	Banyaknya Sekolah Menengah Kejuruan (SMK) menurut Desa/ Kelurahan di Kecamatan Cikarang Pusat, 2020.....	31
Tabel 4.10	Banyaknya Akademi/Perguruan Tinggi menurut Desa/ Kelurahan di Kecamatan Cikarang Pusat, 2020.....	32
Tabel 4.11	Kemudahan untuk Mencapai Sarana Pendidikan Terdekat bagi Desa/Kelurahan yang Tidak Ada Sarana Pendidikan menurut Desa/ Kelurahan dan Jenjang Pendidikan di Kecamatan Cikarang Pusat, 2020.....	33
Tabel 4.12	Banyaknya Sarana Kesehatan menurut Desa/ Kelurahan dan Jenis Sarana Kesehatan di Kecamatan Cikarang Pusat, 2020.....	35
Tabel 4.13	Kemudahan Mencapai Sarana Kesehatan Terdekat bagi Desa/Kelurahan yang Tidak Ada Sarana Kesehatan menurut Desa/Kelurahan dan Jenis Sarana Kesehatan di Kecamatan Cikarang Pusat, 2020.....	37
Tabel 4.14	Banyaknya Warga Penderita Gizi Buruk menurut Desa/ Kelurahan di Kecamatan Cikarang Pusat, 2019 dan 2020.....	39
Tabel 4.15	Banyaknya Kejadian Bencana Alam menurut Desa/ Kelurahan dan Jenis Bencana Alam di Kecamatan Cikarang Pusat, 2020.....	40

Tabel 4.16	Banyaknya Korban Jiwa akibat Bencana Alam menurut Desa/ Kelurahan dan Jenis Bencana Alam di Kecamatan Cikarang Pusat, 2020.....	43
Tabel 4.17	Keberadaan Fasilitas/Upaya Antisipasi/Mitigasi Bencana Alam menurut Desa/ Kelurahan di Kecamatan Cikarang Pusat, 2020.....	46
Tabel 4.18	Banyaknya Desa/Kelurahan yang memiliki Kelompok Kegiatan Olahraga menurut Jenis Olahraga dan Ketersediaan Fasilitas / Lapangan Olahraga di Kecamatan Cikarang Pusat, 2020.....	48
Tabel 5.1	Banyaknya Embung Desa menurut Desa/ Kelurahan di Kecamatan Cikarang Pusat, 2018, 2019, dan 2020.....	51
Tabel 6.1	Banyaknya Keluarga menurut Desa/ Kelurahan dan Jenis Pengguna Listrik di Kecamatan Cikarang Pusat, 2020.....	55
Tabel 6.2	Banyaknya Desa/ Kelurahan menurut Keberadaan Penerangan Jalan Utama Desa/Kelurahan di Kecamatan Cikarang Pusat, 2014, 2018, 2019 dan 2020.....	56
Tabel 6.3	Banyaknya Desa/ Kelurahan menurut Jenis Bahan Bakar untuk Memasak yang Digunakan Oleh Sebagian Besar Keluarga di Kecamatan Cikarang Pusat, 2014, 2018, 2019 dan 2020.....	57
Tabel 7.1	Banyaknya Sarana dan Prasarana Ekonomi menurut Desa/ Kelurahan dan Jenisnya di Kecamatan Cikarang Pusat, 2020.....	61
Tabel 7.2	Banyaknya Sarana Lembaga Keuangan yang Beroperasi menurut Desa/ Kelurahan dan Jenisnya di Kecamatan Cikarang Pusat, 2020.....	64
Tabel 7.3	Banyaknya Koperasi yang Masih Aktif menurut Desa/ Kelurahan dan Jenis Koperasi di Kecamatan Cikarang Pusat, 2020.....	65
Tabel 8.1	Banyaknya Menara dan Operator Layanan Komunikasi Telepon Seluler serta Kondisi Sinyal Telepon Seluler, menurut Desa/ Kelurahan di Kecamatan Cikarang Pusat, 2020.....	69
Tabel 8.2	Sarana Transportasi Antar Desa/Kelurahan di Kecamatan Cikarang Pusat, 2020.....	70

Tabel 8.3	Kondisi Jalan Darat Antar Desa/Kelurahan di Kecamatan Cikarang Pusat, 2020.....	71
Tabel 8.4	Keberadaan Kantor Pos/Pos Pembantu/ Rumah Pos dan Perusahaan/Agen Jasa Ekspedisi Swasta menurut Desa/ Kelurahan di Kecamatan Cikarang Pusat, 2020.....	72

<https://bekasikab.bps.go.id>

## PENJELASAN UMUM

Tanda-tanda, satuan-satuan, dan lain-lainnya yang digunakan dalam publikasi ini adalah sebagai berikut:

### 1. TANDA-TANDA

Data tidak tersedia	:	...
Tidak ada atau nol	:	—
Data dapat diabaikan	:	0
Tanda decimal	:	,
Data tidak dapat ditampilkan	:	NA
Angka perkiraan	:	e
Angka sementara	:	x
Angka sangat sementara	:	xx
Angka diperbaiki	:	r

### 2. SATUAN

barel	:	158,99 liter = $1/6,2898 \text{ m}^3$
hektar (ha)	:	10 000 $\text{m}^2$
kilometer (km)	:	1 000 meter (m)
knot	:	1,8523 km/jam
kuintal	:	100 kg
KWh	:	1 000 Watt
MWh	:	1 000 KWh
liter (untuk beras)	:	0,80 kg
ons	:	28,31 gram
ton	:	1 000 kg

Satuan lain: buah, dus, butir, helai/lembar, kaleng, batang, pulsa, ton kilometer (ton-km), jam, menit, persen (%).

Perbedaan angka di belakang koma disebabkan oleh pembulatan angka.



01

## Geografi dan Iklim



Luas Wilayah Kecamatan :

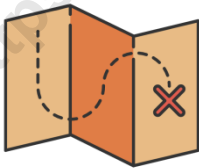

48,32 km<sup>2</sup>

Topografi Wilayah rata-rata

Dataran





Tabel 1.1 Luas Wilayah Menurut Desa/ Kelurahan di Kecamatan Cikarang Pusat, 2020

<b>Desa/ Kelurahan</b>	<b>Luas Wilayah (km<sup>2</sup>)</b>
(1)	(2)
Cicau	9,91
Sukamahi	9,5
Pasirranji	10,1
Pasirtanjung	5,83
Hegarmukti	7,52
Jayamukti	5,46

Sumber: BPS, Pendataan Updating Potensi Desa (Podes) 2020

Tabel 1.2 Topografi Wilayah Menurut Desa/ Kelurahan di Kecamatan Cikarang Pusat, 2020

Desa/ Kelurahan	Lereng / Puncak	Lembah	Dataran
(1)	(2)	(3)	(4)
Cicau	-	-	√
Sukamahi	√	-	-
Pasirranji	-	-	√
Pasirtanjung	-	-	√
Hegarmukti	-	-	√
Jayamukti	-	-	√

Sumber: BPS, Pendataan Updating Potensi Desa (Podes) 2020

Geografi dan Iklim

Tabel 1.3 Ketinggian Desa/ Kelurahan dari Permukaan Laut di Kecamatan Cikarang Pusat, 2020

<b>Desa/ Kelurahan</b>	<b>Ketinggian Desa/ Kelurahan dari Permukaan Laut (DPL)</b>
(1)	(2)
Cicau	80
Sukamahi	69
Pasirranji	51
Pasirtanjung	39
Hegarmukti	50
Jayamukti	64

Sumber: Kantor Desa/ Kelurahan

Tabel 1.4 Batas Wilayah Desa/ Kelurahan di Kecamatan Cikarang Pusat, 2020

<b>Desa</b>	<b>Utara</b>	<b>Timur</b>	<b>Selatan</b>	<b>Barat</b>
(1)	(2)	(3)	(4)	(5)
Cicau	Desa Cibatu	Desa Sukamahi dan Desa Nagasari	Desa Cilangkara	Desa Sukadami dan Desa Serang
Sukamahi	Desa Hegarmukti dan Desa Jayamukti	Desa Pasirranji	Desa Nagasari dan Desa Serangbaru	Desa Cicau
Pasirranji	Desa Pasirtanjung dan Desa Hegarmukti	Kab. Karawang	Desa Sukabungah dan Desa Sukamukti	Desa Sukamahi
Pasirtanjung	Desa Hegarmanah dan Desa Cipayung	Kab. Karawang	Desa Pasirranji	Desa Hegarmukti
Hegarmukti	Desa Hegarmanah	Desa Pasirtanjung	Desa Sukamahi	Desa Jayamukti
Jayamukti	Desa Sertajaya dan Mekarmukti	Desa Hegarmukti	Desa Sukamahi	Desa Cibatu dan Desa Pasir Sari

Sumber: Kantor Desa/ Kelurahan

Geografi dan Iklim

Tabel 1.5 Jarak Antar Desa/ Kelurahan di Kecamatan Cikarang Pusat, 2020 (Km)

	Cicau	Sukamahi	Pasirranji	Pasirtanjung	Hegarmukti	Jayamukti	Ibukota Kecamatan	Ibukota Kabupaten Bekasi
Cicau	-	4,1	17,3	8,3	7,3	7,1	4,2	4,0
Sukamahi	4,1	-	13,2	4,2	3,2	3,0	0,4	1,0
Pasirranji	17,3	13,2	-	17,4	16,4	16,2	13,0	13,2
Pasirtanjung	8,3	4,2	17,4	-	1,3	3,3	4,0	4,3
Hegarmukti	7,3	3,2	16,4	1,3	-	2,0	3,3	3,4
Jayamukti	7,1	3,0	16,2	3,3	2,0	-	3,0	3,1
Ibukota Kecamatan	4,2	0,4	13,0	4,0	3,3	3,0	-	1,0
Ibukota Kabupaten Bekasi	4,0	1,0	13,2	4,3	3,4	3,1	1,0	-

Sumber: Kantor Desa/ Kelurahan





02

## Pemerintahan



Status Pemerintahan Terbanyak :



Desa

Total Desa /

6 Desa





Pemerintahan

Tabel 2.1 Status Pemerintahan dan Klasifikasi Desa/ Kelurahan di Kecamatan Cikarang Pusat, 2020

<b>Desa/ Kelurahan</b>	<b>Status Pemerintahan</b>
(1)	(2)
Cicau	Desa
Sukamahi	Desa
Pasirranji	Desa
Pasirtanjung	Desa
Hegarmukti	Desa
Jayamukti	Desa

Sumber: BPS, Pendataan Updating Potensi Desa (Podes) 2020

Tabel 2.2 Jumlah Dusun, RW dan RT menurut Desa/ Kelurahan di Kecamatan Cikarang Pusat, 2020

<b>Desa/ Kelurahan</b>	<b>Dusun</b>	<b>RW</b>	<b>RT</b>
(1)	(2)	(3)	(4)
Cicau	3	17	37
Sukamahi	3	9	21
Pasirranji	3	8	18
Pasirtanjung	3	9	18
Hegarmukti	3	13	35
Jayamukti	3	10	46
<b>Kec. Cikarang Pusat</b>	<b>18</b>	<b>66</b>	<b>175</b>

Sumber: BPS, Pendataan Updating Potensi Desa (Podes) 2020

Pemerintahan

Tabel 2.3 Jumlah Aparat Desa/ Kelurahan Menurut Desa/ Kelurahan di Kecamatan Cikarang Pusat, 2020

Desa/ Kelurahan	Sekdes, Kaur	Kasi	Kadus, Ketua RW, Ketua RT
(1)	(2)	(3)	(4)
Cicau	4	3	58
Sukamahi	4	3	27
Pasirranji	4	3	30
Pasirtanjung	3	3	44
Hegarmukti	4	3	72
Jayamukti	3	3	59
<b>Kec. Cikarang Pusat</b>	<b>22</b>	<b>18</b>	<b>290</b>

Sumber: BPS, Pendataan Updating Potensi Desa (Podes) 2020



03

## Kependudukan dan Ketenagakerjaan



Jumlah penduduk 2020:  
67 336 jiwa

*Sumber : Hasil Sensus Penduduk 2020*





Kependudukan dan Ketenagakerjaan

Tabel 3.1.1 Penduduk, Laju Pertumbuhan Penduduk, Distribusi Persentase Penduduk, Kepadatan Penduduk, Rasio Jenis Kelamin Menurut Desa/Kelurahan di Kecamatan Cikarang Pusat, 2020

<b>Desa/ Kelurahan</b>	<b>Penduduk (ribu)<sup>1</sup></b>	<b>Laju Pertumbuhan Penduduk per Tahun 2010-2020<sup>2,3</sup></b>
(1)	(2)	(3)
Cicau	7 253	3,27
Sukamahi	9 358	1,97
Pasirranji	3 815	2,20
Pasirtanjung	8 509	1,41
Hegarmukti	15 536	4,14
Jayamukti	22 865	-0,17
<b>Kec. Cikarang Pusat</b>	<b>67 336</b>	<b>1,67</b>

Sumber: Hasil Sensus Penduduk 2020 di Kabupaten Bekasi

Lanjutan Tabel 3.1.1

<b>Desa/ Kelurahan</b>	<b>Persentase Penduduk</b>	<b>Kepadatan Penduduk (per km<sup>2</sup>)<sup>4</sup></b>
(1)	(4)	(5)
Cicau	10,77	731,89
Sukamahi	13,90	985,05
Pasirranji	5,66	377,72
Pasirtanjung	12,64	1 459,52
Hegarmukti	23,07	2 065,96
Jayamukti	33,96	4 187,73
<b>Kec. Cikarang Pusat</b>	<b>100</b>	<b>1 393,54</b>

Kependudukan dan Ketenagakerjaan

Lanjutan Tabel 3.1.1

<b>Desa/ Kelurahan</b>	<b>Rasio Jenis Kelamin</b>
(1)	(6)
Cicau	100,60
Sukamahi	100,10
Pasirranji	102,30
Pasirtanjung	103,40
Hegarmukti	104,00
Jayamukti	104,00
<b>Kec. Cikarang Pusat</b>	<b>102,90</b>

Catatan : <sup>1</sup>Hasil SP2020 (September)

<sup>2</sup>Laju pertumbuhan penduduk dihitung berdasarkan penduduk hasil SP2010 dengan kondisi desa/kelurahan tahun 2020, dibandingkan dengan penduduk hasil SP2020

<sup>3</sup>Laju pertumbuhan penduduk terlalu tinggi atau negatif karena adanya perubahan wilayah pada desa/kelurahan antara SP2010 dan SP2020

<sup>4</sup>Luas desa/kelurahan berdasarkan data Podes 2020

Tabel 3.1.2 Jumlah Penduduk Menurut Kelompok Umur dan Jenis Kelamin di Kecamatan Cikarang Pusat, 2020

Kelompok Umur	Jenis Kelamin		Jumlah
	Laki-laki	Perempuan	
(1)	(2)	(3)	(4)
0 - 14	8 412	8 090	16 502
15 - 64	24 447	23 670	48 117
65 +	1 296	1 421	2 717

Catatan : Hasil Perapihan Umur dari Data Administrasi Kependudukan dan Sensus Penduduk 2020 (September)

Sumber : BPS, Sensus Penduduk 2020

04

**Sosial**



3

Bencana Alam



6

desa  
Fasilitas  
Olahraga

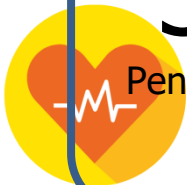

3

orang  
Penderita Gizi  
Buruk



6

desa  
Gunakan  
Jamban Sendiri



Sosial

Tabel 4.1 Banyaknya Desa/ Kelurahan menurut Sumber Air Minum Sebagian Besar Keluarga di Kecamatan Cikarang Pusat, 2014, 2018, 2019 dan 2020

<b>Sumber Air Minum</b>	<b>2014</b>	<b>2018</b>	<b>2019</b>	<b>2020</b>
(1)	(2)	(3)	(4)	(5)
Air Kemasan Bermerk	5	0	0	2
Air Isi Ulang	0	4	6	3
Ledeng dengan Meteran	0	1	0	0
Ledeng tanpa Meteran	0	0	0	0
Sumur Bor / Pompa	1	1	0	1
Sumur	0	0	0	0
Mata Air	0	0	0	0
Sungai/Danau/Kolam/Waduk/ Situ/Embung/Bendungan	0	0	0	0
Air Hujan	0	0	0	0
Lainnya	0	0	0	0

Sumber: BPS, Pendataan Potensi Desa (Podes), 2014, 2018, 2019 dan 2020

Tabel 4.2 Banyaknya Desa/ Kelurahan menurut Penggunaan Fasilitas Tempat Buang Air Besar Sebagian Besar Keluarga di Kecamatan Cikarang Pusat, 2014, 2018, 2019 dan 2020

<b>Fasilitas Tempat Buang Air Besar</b>	<b>2014</b>	<b>2018</b>	<b>2019</b>	<b>2020</b>
(1)	(2)	(3)	(4)	(5)
Jamban				
- Sendiri	6	6	6	6
- Bersama	0	0	0	0
- Umum	0	0	0	0
Bukan Jamban	0	0	0	0

Sumber: BPS, Pendataan Potensi Desa (Podes), 2014, 2018, 2019 dan 2020



Sosial

Tabel 4.3 Banyaknya Sekolah Dasar (SD) menurut Desa/ Kelurahan di Kecamatan Cikarang Pusat, 2020

<b>Desa/ Kelurahan</b>	<b>Negeri</b>	<b>Swasta</b>	<b>Jumlah</b>
(1)	(2)	(3)	(4)
Cicau	2	0	2
Sukamahi	3	1	4
Pasirranji	5	0	5
Pasirtanjung	3	0	3
Hegarmukti	3	4	7
Jayamukti	3	4	7
<b>Kec. Cikarang Pusat</b>	<b>19</b>	<b>9</b>	<b>28</b>

Sumber: BPS, Pendataan Updating Potensi Desa (Podes) 2020

Tabel 4.4 Banyaknya Madrasah Ibtidaiyah (MI) menurut Desa/ Kelurahan di Kecamatan Cikarang Pusat, 2020

<b>Desa/ Kelurahan</b>	<b>Negeri</b>	<b>Swasta</b>	<b>Jumlah</b>
(1)	(2)	(3)	(4)
Cicau	0	0	0
Sukamahi	0	0	0
Pasirranji	0	0	0
Pasirtanjung	0	0	0
Hegarmukti	0	0	0
Jayamukti	0	1	1
<b>Kec. Cikarang Pusat</b>	<b>0</b>	<b>0</b>	<b>1</b>

Sumber: BPS, Pendataan Updating Potensi Desa (Podes) 2020

Sosial

Tabel 4.5 Banyaknya Sekolah Menengah Pertama (SMP) menurut Desa/ Kelurahan di Kecamatan Cikarang Pusat, 2020

<b>Desa/ Kelurahan</b>	<b>Negeri</b>	<b>Swasta</b>	<b>Jumlah</b>
(1)	(2)	(3)	(4)
Cicau	0	0	0
Sukamahi	1	1	2
Pasirranji	1	0	1
Pasirtanjung	1	0	1
Hegarmukti	0	3	3
Jayamukti	0	4	4
<b>Kec. Cikarang Pusat</b>	<b>3</b>	<b>8</b>	<b>11</b>

Sumber: BPS, Pendataan Updating Potensi Desa (Podes) 2020

Tabel 4.6 Banyaknya Madrasah Tsanawiyah (MTs) menurut Desa/ Kelurahan di Kecamatan Cikarang Pusat, 2020

<b>Desa/ Kelurahan</b>	<b>Negeri</b>	<b>Swasta</b>	<b>Jumlah</b>
(1)	(2)	(3)	(4)
Cicau	0	0	0
Sukamahi	0	0	0
Pasirranji	0	0	0
Pasirtanjung	0	0	0
Hegarmukti	0	0	0
Jayamukti	0	0	0
<b>Kec. Cikarang Pusat</b>	<b>0</b>	<b>0</b>	<b>0</b>

Sumber: BPS, Pendataan Updating Potensi Desa (Podes) 2020

Sosial

Tabel 4.7 Banyaknya Sekolah Menengah Atas (SMA) menurut Desa/ Kelurahan di Kecamatan Cikarang Pusat, 2020

<b>Desa/ Kelurahan</b>	<b>Negeri</b>	<b>Swasta</b>	<b>Jumlah</b>
(1)	(2)	(3)	(4)
Cicau	0	0	0
Sukamahi	1	0	1
Pasirranji	0	0	0
Pasirtanjung	0	0	0
Hegarmukti	0	1	1
Jayamukti	1	0	1
<b>Kec. Cikarang Pusat</b>	<b>2</b>	<b>1</b>	<b>3</b>

Sumber: BPS, Pendataan Updating Potensi Desa (Podes) 2020

Tabel 4.8 Banyaknya Madrasah Aliyah (MA) menurut Desa/ Kelurahan di Kecamatan Cikarang Pusat, 2020

<b>Desa/ Kelurahan</b>	<b>Negeri</b>	<b>Swasta</b>	<b>Jumlah</b>
(1)	(2)	(3)	(4)
Cicau	0	0	0
Sukamahi	0	0	0
Pasirranji	0	0	0
Pasirtanjung	0	0	0
Hegarmukti	0	0	0
Jayamukti	0	0	0
<b>Kec. Cikarang Pusat</b>	<b>0</b>	<b>0</b>	<b>0</b>

Sumber: BPS, Pendataan Updating Potensi Desa (Podes) 2020

Sosial

Tabel 4.9 Banyaknya Sekolah Menengah Kejuruan (SMK) menurut Desa/ Kelurahan di Kecamatan Cikarang Pusat, 2020

<b>Desa/ Kelurahan</b>	<b>Negeri</b>	<b>Swasta</b>	<b>Jumlah</b>
(1)	(2)	(3)	(4)
Cicau	0	1	1
Sukamahi	0	1	1
Pasirranji	1	0	1
Pasirtanjung	0	0	0
Hegarmukti	0	2	2
Jayamukti	0	1	1
<b>Kec. Cikarang Pusat</b>	<b>1</b>	<b>5</b>	<b>6</b>

Sumber: BPS, Pendataan Updating Potensi Desa (Podes) 2020

Tabel 4.10 Banyaknya Akademi/Perguruan Tinggi menurut Desa/ Kelurahan di Kecamatan Cikarang Pusat, 2020

<b>Desa/ Kelurahan</b>	<b>Negeri</b>	<b>Swasta</b>	<b>Jumlah</b>
(1)	(2)	(3)	(4)
Cicau	0	0	0
Sukamahi	0	0	0
Pasirranji	0	0	0
Pasirtanjung	0	0	0
Hegarmukti	0	0	0
Jayamukti	0	1	1
<b>Kec. Cikarang Pusat</b>	<b>0</b>	<b>1</b>	<b>1</b>

Sumber: BPS, Pendataan Updating Potensi Desa (Podes) 2020



Sosial

Tabel 4.11 Kemudahan untuk Mencapai Sarana Pendidikan Terdekat bagi Desa/Kelurahan yang Tidak Ada Sarana Pendidikan menurut Desa/ Kelurahan dan Jenjang Pendidikan di Kecamatan Cikarang Pusat, 2020

<b>Desa/ Kelurahan</b>	<b>SD</b>	<b>MI</b>	<b>SMP</b>	<b>MTs</b>
(1)	(2)	(3)	(4)	(5)
Cicau	-	Mudah	Mudah	Mudah
Sukamahi	-	Mudah	-	Mudah
Pasirranji	-	Mudah	-	Mudah
Pasirtanjung	-	Mudah	-	Mudah
Hegarmukti	-	Mudah	-	Mudah
Jayamukti	-	-	-	Mudah

Lanjutan Tabel 4.11

<b>Desa/ Kelurahan</b>	<b>SMA</b>	<b>MA</b>	<b>SMK</b>	<b>Akademi/ Perguruan Tinggi</b>
(1)	(2)	(3)	(4)	(5)
Cicau	Mudah	Mudah	-	Mudah
Sukamahi	-	Mudah	-	Mudah
Pasirranji	Mudah	Mudah	-	Mudah
Pasirtanjung	Mudah	Mudah	Mudah	Mudah
Hegarmukti	-	Mudah	-	Mudah
Jayamukti	-	Mudah	-	-

Sumber: BPS, Pendataan Updating Potensi Desa (Podes) 2020

Sosial

Tabel 4.12 Banyaknya Sarana Kesehatan menurut Desa/ Kelurahan dan Jenis Sarana Kesehatan di Kecamatan Cikarang Pusat, 2020

<b>Desa/ Kelurahan</b>	<b>Rumah Sakit</b>	<b>Rumah Sakit Bersalin</b>	<b>Poliklinik/Balai Pengobatan</b>
(1)	(2)	(3)	(4)
Cicau	0	0	3
Sukamahi	0	0	5
Pasirranji	0	0	1
Pasirtanjung	0	0	3
Hegarmukti	0	0	4
Jayamukti	0	0	7
<b>Kec. Cikarang Pusat</b>	<b>0</b>	<b>0</b>	<b>23</b>

Lanjutan Tabel 4.12

Desa/ Kelurahan	Puskesmas		Apotek
	Rawat Inap	Tanpa Rawat Inap	
(1)	(2)	(3)	(4)
Cicau	0	0	1
Sukamahi	0	1	3
Pasirranji	0	0	0
Pasirtanjung	0	0	0
Hegarmukti	0	0	2
Jayamukti	0	0	6
<b>Kec. Cikarang Pusat</b>	<b>0</b>	<b>1</b>	<b>12</b>

Sumber: BPS, Pendataan Updating Potensi Desa (Podes) 2020

Sosial

Tabel 4.13 Kemudahan Mencapai Sarana Kesehatan Terdekat bagi Desa/Kelurahan yang Tidak Ada Sarana Kesehatan menurut Desa/Kelurahan dan Jenis Sarana Kesehatan di Kecamatan Cikarang Pusat, 2020

<b>Desa/ Kelurahan</b>	<b>Rumah Sakit</b>	<b>Rumah Sakit Bersalin</b>	<b>Poliklinik/Balai Pengobatan</b>
(1)	(2)	(3)	(4)
Cicau	Mudah	Mudah	-
Sukamahi	Mudah	Mudah	-
Pasirranji	Mudah	Mudah	-
Pasirtanjung	Mudah	Mudah	-
Hegarmukti	Mudah	Mudah	-
Jayamukti	Mudah	Mudah	-

Lanjutan Tabel 4.13

Desa/ Kelurahan	Puskesmas		
	Rawat Inap	Tanpa Rawat Inap	Apotek
(1)	(2)	(3)	(4)
Cicau	Mudah	Mudah	-
Sukamahi	Mudah	-	-
Pasirranji	Mudah	Mudah	Mudah
Pasirtanjung	Mudah	Mudah	Mudah
Hegarmukti	Mudah	Mudah	-
Jayamukti	Mudah	Mudah	-

Sumber: BPS, Pendataan Updating Potensi Desa (Podes) 2020

Sosial

Tabel 4.14 Banyaknya Warga Penderita Gizi Buruk menurut Desa/ Kelurahan di Kecamatan Cikarang Pusat, 2019 dan 2020

<b>Desa/ Kelurahan</b>	<b>2019</b>	<b>2020</b>
(1)	(4)	(5)
Cicau	0	0
Sukamahi	0	0
Pasirranji	0	0
Pasirtanjung	0	0
Hegarmukti	0	0
Jayamukti	0	0
<b>Kec. Cikarang Pusat</b>	<b>0</b>	<b>0</b>

Sumber: BPS, Pendataan Updating Potensi Desa (Podes) 2020

Tabel 4.15 Banyaknya Kejadian Bencana Alam menurut Desa/ Kelurahan dan Jenis Bencana Alam di Kecamatan Cikarang Pusat, 2020

<b>Desa/ Kelurahan</b>	<b>Tanah Longsor</b>	<b>Banjir</b>	<b>Banjir Bandang</b>	<b>Gempa Bumi</b>
(1)	(2)	(3)	(4)	(5)
Cicau	0	0	0	0
Sukamahi	0	1	0	0
Pasirranji	0	2	0	0
Pasirtanjung	0	2	0	0
Hegarmukti	0	4	0	0
Jayamukti	0	0	0	0
<b>Kec. Cikarang Pusat</b>	<b>0</b>	<b>9</b>	<b>0</b>	<b>0</b>



Sosial

Lanjutan Tabel 4.15

<b>Desa/ Kelurahan</b>	<b>Tsunami</b>	<b>Gelombang Pasang Laut</b>	<b>Angin Puyuh/Puting Beliung/Topan</b>
(1)	(6)	(7)	(8)
Cicau	0	0	0
Sukamahi	0	0	0
Pasirranji	0	0	0
Pasirtanjung	0	0	0
Hegarmukti	0	0	0
Jayamukti	0	0	0
<b>Kec. Cikarang Pusat</b>	<b>0</b>	<b>0</b>	<b>0</b>

Lanjutan Tabel 4.15

Desa/ Kelurahan	Gunung Meletus	Kebakaran Hutan dan Lahan	Kekeringan (lahan)
(1)	(9)	(10)	(11)
Cicau	0	0	0
Sukamahi	0	0	0
Pasirranji	0	0	0
Pasirtanjung	0	0	0
Hegarmukti	0	0	0
Jayamukti	0	0	0
<b>Kec. Cikarang Pusat</b>	<b>0</b>	<b>0</b>	<b>0</b>

Sumber: BPS, Pendataan Updating Potensi Desa (Podes) 2020

Sosial

Tabel 4.16 Banyaknya Korban Jiwa akibat Bencana Alam menurut Desa/ Kelurahan dan Jenis Bencana Alam di Kecamatan Cikarang Pusat, 2020

Desa/ Kelurahan	Tanah Longsor	Banjir	Banjir Bandang	Gempa Bumi
(1)	(2)	(3)	(4)	(5)
Cicau	0	0	0	0
Sukamahi	0	0	0	0
Pasirranji	0	0	0	0
Pasirtanjung	0	0	0	0
Hegarmukti	0	0	0	0
Jayamukti	0	0	0	0
<b>Kec. Cikarang Pusat</b>	<b>0</b>	<b>0</b>	<b>0</b>	<b>0</b>

Lanjutan Tabel 4.16

<b>Desa/ Kelurahan</b>	<b>Tsunami</b>	<b>Gelombang Pasang Laut</b>	<b>Angin Puyuh/Puting Beliung/Topan</b>
(1)	(6)	(7)	(8)
Cicau	0	0	0
Sukamahi	0	0	0
Pasirranji	0	0	0
Pasirtanjung	0	0	0
Hegarmukti	0	0	0
Jayamukti	0	0	0
<b>Kec. Cikarang Pusat</b>	<b>0</b>	<b>0</b>	<b>0</b>

Sosial

Lanjutan Tabel 4.16

<b>Desa/ Kelurahan</b>	<b>Gunung Meletus</b>	<b>Kebakaran Hutan dan Lahan</b>	<b>Kekeringan (lahan)</b>
(1)	(9)	(10)	(11)
Cicau	0	0	0
Sukamahi	0	0	0
Pasirranji	0	0	0
Pasirtanjung	0	0	0
Hegarmukti	0	0	0
Jayamukti	0	0	0
<b>Kec. Cikarang Pusat</b>	<b>0</b>	<b>0</b>	<b>0</b>

Sumber: BPS, Pendataan Updating Potensi Desa (Podes) 2020

Tabel 4.17 Keberadaan Fasilitas/Upaya Antisipasi/Mitigasi Bencana Alam menurut Desa/ Kelurahan di Kecamatan Cikarang Pusat, 2020

<b>Desa/ Kelurahan</b>	<b>Sistem Peringatan Dini Bencana Alam</b>	<b>Sistem Peringatan Dini Khusus Tsunami</b>	<b>Perlengkapan Keselamatan</b>
(1)	(2)	(3)	(4)
Cicau	Tidak ada	Bukan wilayah potensi tsunami	Tidak ada
Sukamahi	Tidak ada	Bukan wilayah potensi tsunami	Tidak ada
Pasirranji	Tidak ada	Tidak ada	Ada
Pasirtanjung	Tidak ada	Bukan wilayah potensi tsunami	Ada
Hegarmukti	Tidak ada	Bukan wilayah potensi tsunami	Tidak ada
Jayamukti	Ada	Bukan wilayah potensi tsunami	Tidak ada

Sosial

Lanjutan Tabel 4.17

<b>Desa/ Kelurahan</b>	<b>Rambu- rambu dan Jalur Evakuasi</b>	<b>Pembuatan, Perawatan, atau Normalisasi: Sungai, Kanal, Tanggul, Parit, Drainase, Waduk, Pantai, dll</b>
(1)	(5)	(6)
Cicau	Tidak ada	Ada
Sukamahi	Tidak ada	Tidak ada
Pasirranji	Tidak ada	Ada
Pasirtanjung	Tidak ada	Ada
Hegarmukti	Tidak ada	Ada
Jayamukti	Ada	Ada

Sumber: BPS, Pendataan Updating Potensi Desa (Podes) 2020

Tabel 4.18 Banyaknya Desa/Kelurahan yang memiliki Kelompok Kegiatan Olahraga menurut Jenis Olahraga dan Ketersediaan Fasilitas / Lapangan Olahraga di Kecamatan Cikarang Pusat, 2020

Desa/ Kelurahan	Kondisi Fasilitas/Lapangan Olahraga			Tidak ada Fasilitas/
	Baik	Rusak sedang	Rusak parah	
(1)	(2)	(3)	(4)	(5)
Sepakbola	5	1	0	0
Bola Voli	4	2	0	0
Bulutangkis	4	2	0	0
Bola Basket	1	0	0	5
Tenis lapangan	2	0	0	4
Tenis meja	2	3	0	1
Futsal	3	1	0	2
Renang	1	0	0	5
Beladiri	3	0	0	3
Bilyard	1	0	0	5
Pusat kebugaran	3	0	0	3
Lainnya	0	0	0	6

Sumber: BPS, Pendataan Updating Potensi Desa (Podes) 2020



05

## Pertanian

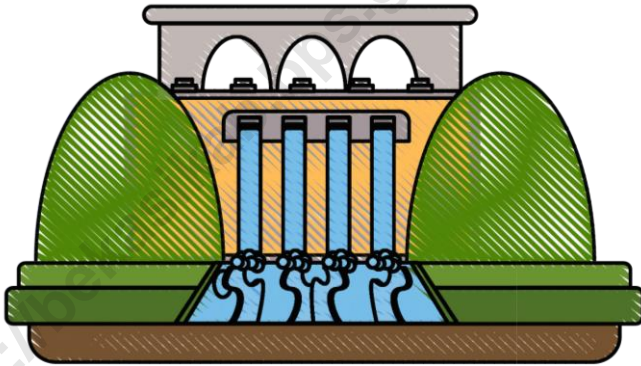

Embung Desa 2019

0

Embung Desa  
2020

0



Pertanian

Tabel 5.1 Banyaknya Embung Desa menurut Desa/ Kelurahan di Kecamatan Cikarang Pusat, 2018, 2019, dan 2020

<b>Desa/ Kelurahan</b>	<b>2018</b>	<b>2019</b>	<b>2020</b>
(1)	(2)	(3)	(4)
Cicau	0	0	0
Sukamahi	0	0	0
Pasirranji	0	0	0
Pasirtanjung	0	0	0
Hegarmukti	0	0	0
Jayamukti	0	0	0
<b>Kec. Cikarang Pusat</b>	<b>0</b>	<b>0</b>	<b>0</b>

Sumber: BPS, Pendataan Potensi Desa (Podes) 2018, 2019, dan 2020



06

## Energi





Energi

Tabel 6.1 Banyaknya Keluarga menurut Desa/ Kelurahan dan Jenis Pengguna Listrik di Kecamatan Cikarang Pusat, 2020

Desa/ Kelurahan	Pengguna listrik			Bukan Pengguna Listrik
	PLN	Non PLN	Jumlah	
(1)	(2)	(3)	(4)	(5)
Cicau	3037	0	3037	0
Sukamahi	2741	0	2741	0
Pasirranji	1194	0	1194	0
Pasirtanjung	4811	0	4811	0
Hegarmukti	9138	0	9138	0
Jayamukti	9970	0	9970	0
<b>Kec. Cikarang Pusat</b>	<b>30891</b>	<b>0</b>	<b>30891</b>	<b>0</b>

Sumber: BPS, Pendataan *Updating* Potensi Desa (Podes) 2020

Tabel 6.2 Banyaknya Desa/ Kelurahan menurut Keberadaan Penerangan Jalan Utama Desa/Kelurahan di Kecamatan Cikarang Pusat, 2014, 2018, 2019 dan 2020

<b>Penerangan Jalan Utama</b>	<b>2014</b>	<b>2018</b>	<b>2019</b>	<b>2020</b>
(1)	(2)	(3)	(4)	(5)
Sumber Penerangan Jalan Utama				
- Listrik Pemerintah	4	6	6	6
- Listrik Non Pemerintah	1	0	0	0
- Non PLN	0	0	0	0

Sumber: BPS, Pendataan Potensi Desa (Podes), 2014, 2018, 2019 dan 2020



## Energi

Tabel 6.3 Banyaknya Desa/ Kelurahan menurut Jenis Bahan Bakar untuk Memasak yang Digunakan Oleh Sebagian Besar Keluarga di Kecamatan Cikarang Pusat, 2014, 2018, 2019 dan 2020

Jenis Bahan Bakar	2014	2018	2019	2020
(1)	(2)	(3)	(4)	(5)
Gas kota	0	0	0	0
LPG 3 kg	6	6	6	6
LPG lebih dari 3 kg	0	0	0	0
Minyak tanah	0	0	0	0
Kayu bakar	0	0	0	0
Lainnya	0	0	0	0

Catatan: 2014, LPG 3 kg termasuk LPG lebih dari 3 kg

Sumber: BPS, Pendataan Potensi Desa (Podes), 2014, 2018, 2019 dan 2020



07

## Perdagangan dan Keuangan

Sarana dan prasarana ekonomi :

1.920



Lembaga Keuangan :

15

Koperasi :

4





Perdagangan dan Keuangan

Tabel 7.1 Banyaknya Sarana dan Prasarana Ekonomi menurut Desa/ Kelurahan dan Jenisnya di Kecamatan Cikarang Pusat, 2020

Desa/ Kelurahan	Kelompok pertokoan	Pasar dengan bangunan permanen	Pasar dengan bangunan semi permanen
(1)	(2)	(3)	(4)
Cicau	0	0	0
Sukamahi	4	0	0
Pasirranji	1	0	0
Pasirtanjung	1	0	0
Hegarmukti	1	2	1
Jayamukti	16	0	1
<b>Kec. Cikarang Pusat</b>	<b>23</b>	<b>2</b>	<b>2</b>

Lanjutan Tabel 7.1

<b>Desa/ Kelurahan</b>	<b>Pasar tanpa bangunan</b>	<b>Minimarket/Swalaian</b>	<b>Toko/Warung kelontong</b>
(1)	(5)	(6)	(7)
Cicau	0	3	30
Sukamahi	2	11	5
Pasirranji	0	2	40
Pasirtanjung	0	4	99
Hegarmukti	0	9	110
Jayamukti	1	11	573
<b>Kec. Cikarang Pusat</b>	<b>3</b>	<b>40</b>	<b>857</b>

Perdagangan dan Keuangan  
Lanjutan Tabel 7.1

Desa/ Kelurahan	Restoran/ Rumah makan	Warung/Keda i makanan minuman	Hotel	Pengina pan: hostel/m otel/los men/wis ma
(1)	(8)	(9)	(10)	(11)
Cicau	1	30	0	0
Sukamahi	38	60	2	0
Pasirranji	2	20	0	0
Pasirtanjung	5	34	0	0
Hegarmukti	18	12	0	0
Jayamukti	32	71	0	0
<b>Kec. Cikarang Pusat</b>	<b>96</b>	<b>227</b>	<b>2</b>	<b>0</b>

Sumber: BPS, Pendataan Updating Potensi Desa (Podes) 2020

Tabel 7.2 Banyaknya Sarana Lembaga Keuangan yang Beroperasi menurut Desa/ Kelurahan dan Jenisnya di Kecamatan Cikarang Pusat, 2020

Desa/ Kelurahan	Bank Umum Pemerintah	Bank Umum Swasta	Bank Perkreditan Rakyat
(1)	(2)	(3)	(4)
Cicau	0	0	0
Sukamahi	5	1	0
Pasirranji	0	0	0
Pasirtanjung	0	0	0
Hegarmukti	1	1	1
Jayamukti	3	0	3
<b>Kec. Cikarang Pusat</b>	<b>9</b>	<b>2</b>	<b>4</b>

Sumber: BPS, Pendataan Updating Potensi Desa (Podes) 2020



Tabel 7.3 Banyaknya Koperasi yang Masih Aktif menurut Desa/ Kelurahan dan Jenis Koperasi di Kecamatan Cikarang Pusat, 2020

Desa/ Kelurahan	Koperasi Unit Desa (KUD)	Koperasi Industri Kecil dan Kerajinan Rakyat (Kopinkra)	Koperasi Simpan Pinjam (Kospin)	Koperasi Lainnya
(1)	(2)	(3)	(4)	(5)
Cicau	0	0	0	0
Sukamahi	0	0	0	1
Pasirranji	0	0	0	0
Pasirtanjung	0	0	1	0
Hegarmukti	0	0	1	0
Jayamukti	0	0	1	0
<b>Kec. Cikarang Pusat</b>	<b>0</b>	<b>0</b>	<b>3</b>	<b>1</b>

Sumber: BPS, Pendataan Updating Potensi Desa (Podes) 2020



08



Transportasi dan Komunikasi

**22** Menara Telepon Seluler

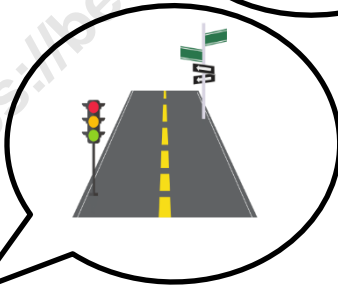
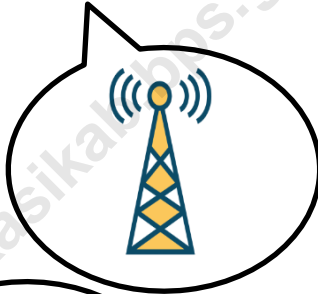

**6**

desa

**Aspal/Beton**



**6**

desa

**Transportasi Darat**



Tabel 8.1 Banyaknya Menara dan Operator Layanan Komunikasi Telepon Seluler serta Kondisi Sinyal Telepon Seluler, menurut Desa/ Kelurahan di Kecamatan Cikarang Pusat, 2020

<b>Desa/ Kelurahan</b>	<b>Jumlah Menara Telepon Seluler (BTS)</b>	<b>Jumlah Operator Layanan Komunikasi Telepon Seluler yang menjangkau di Desa/Kelurahan</b>	<b>Kondisi Sinyal Telepon Seluler disebagian besar Wilayah Desa/ Kelurahan</b>
(1)	(2)	(3)	(4)
Cicau	4	4	Sinyal kuat
Sukamahi	5	5	Sinyal kuat
Pasirranji	1	3	Sinyal kuat
Pasirtanjung	5	4	Sinyal kuat
Hegarmukti	5	5	Sinyal sangat kuat
Jayamukti	2	5	Sinyal kuat

Sumber: BPS, Pendataan Updating Potensi Desa (Podes) 2020

Tabel 8.2 Sarana Transportasi Antar Desa/Kelurahan di Kecamatan Cikarang Pusat, 2020

<b>Desa/ Kelurahan</b>	<b>Jenis Transportasi</b>	<b>Keberadaan Angkutan Umum</b>
(1)	(2)	(3)
Cicau	Darat	Ada, tanpa trayek tetap
Sukamahi	Darat	Ada, dengan trayek tetap
Pasirranji	Darat	Ada, tanpa trayek tetap
Pasirtanjung	Darat	Ada, dengan trayek tetap
Hegarmukti	Darat	Ada, dengan trayek tetap
Jayamukti	Darat	Ada, dengan trayek tetap

Sumber: BPS, Pendataan Updating Potensi Desa (Podes) 2020

Tabel 8.3 Kondisi Jalan Darat Antar Desa/Kelurahan di Kecamatan Cikarang Pusat, 2020

<b>Desa/ Kelurahan</b>	<b>Jenis Permukaan Jalan</b>	<b>Dapat dilalui Kendaraan Roda 4 atau lebih</b>
(1)	(2)	(3)
Cicau	Aspal/beton	Sepanjang tahun
Sukamahi	Aspal/beton	Sepanjang tahun
Pasirranji	Aspal/beton	Sepanjang tahun
Pasirtanjung	Aspal/beton	Sepanjang tahun
Hegarmukti	Aspal/beton	Sepanjang tahun
Jayamukti	Aspal/beton	Sepanjang tahun

Sumber: BPS, Pendataan Updating Potensi Desa (Podes) 2020

Tabel 8.4 Keberadaan Kantor Pos/Pos Pembantu/ Rumah Pos dan Perusahaan/Agen Jasa Ekspedisi Swasta menurut Desa/ Kelurahan di Kecamatan Cikarang Pusat, 2020

<b>Desa/ Kelurahan</b>	<b>Kantor Pos/ Pos Pembantu/ Rumah Pos</b>	<b>Layanan Pos Keliling</b>	<b>Perusahaan/Agen Jasa Ekspedisi Swasta</b>
(1)	(2)	(3)	(4)
Cicau	Tidak ada	Tidak ada	Jangan beroperasi
Sukamahi	Beroperasi	Tidak ada	Beroperasi
Pasirranji	Tidak ada	Ada	Tidak ada
Pasirtanjung	Tidak ada	Ada	Beroperasi
Hegarmukti	Tidak ada	Tidak ada	Beroperasi
Jayamukti	Beroperasi	Ada	Beroperasi

Sumber: BPS, Pendataan Updating Potensi Desa (Podes) 2020





# DATA

Mencerdaskan Bangsa  
-Enlighten The Nation-

<https://bekasikab.go.id>



Badan Pusat Statistik Kabupaten Bekasi  
Kompleks Perkantoran Pemda Kabupaten Bekasi, Kota Deltamas,  
Desa Sukamahi, Kec. Cikarang Pusat, Kab. Bekasi, Jawa Barat, Indonesia  
Telp. +6221 8997 0329 . email : [bps3216@bps.go.id](mailto:bps3216@bps.go.id)

ISSN 2087-7129



9 772087 712923