

Katalog: 1102001.6502020



**KECAMATAN
PESO HILIR
DALAM ANGKA
2021**



**BADAN PUSAT STATISTIK
KABUPATEN BULUNGAN**



<http://www.kab.go.id>

**KECAMATAN
PESO HILIR
DALAM ANGKA
2021**

KECAMATAN PESO HILIR DALAM ANGKA 2021

ISSN : -
No. Publikasi : 65020.2108
Katalog : 1102001.6502020
Ukuran Buku : 14,8 cm × 21 cm
Jumlah Halaman : xviii + 73 halaman

Naskah:

Badan Pusat Statistik Kabupaten Bulungan

Penyunting:

Badan Pusat Statistik Kabupaten Bulungan

Gambar Kover:

Badan Pusat Statistik Kabupaten Bulungan

Ilustrasi Kover:

Badan Pusat Statistik Kabupaten Bulungan

Diterbitkan oleh:

© Badan Pusat Statistik Kabupaten Bulungan

Dicetak oleh:

Badan Pusat Statistik

Dilarang mengumumkan, mendistribusikan, mengomunikasikan, dan/atau menggandakan sebagian atau seluruh isi buku ini untuk tujuan komersil tanpa izin tertulis dari Badan Pusat Statistik.

KEPALA BPS KABUPATEN BULUNGAN



Maibu Barwis Sugiharto, SST, M.Si



KATA PENGANTAR

Kecamatan Peso Hilir Dalam Angka 2021 merupakan publikasi tahunan yang diterbitkan oleh BPS Kabupaten Bulungan. Publikasi ini memuat data/informasi statistik tentang hasil-hasil pembangunan di Wilayah Kecamatan Peso Hilir selama 2020, yang banyak diperlukan dalam evaluasi pembangunan. Data yang disajikan dalam publikasi ini terdiri dari data primer hasil Sensus/Survei yang dilakukan oleh BPS Kabupaten Bulungan dan data sekunder yang bersumber dari berbagai instansi/dinas/lembaga pemerintah. Publikasi ini terdiri dari 4 bab, mulai dari bab geografi hingga pariwisata.

Disadari bahwa publikasi ini belum sepenuhnya memenuhi harapan pihak pemakai data khususnya para perencana, namun diharapkan dapat membantu melengkapi penyusunan rencana pembangunan di Kecamatan Peso Hilir. Publikasi ini dapat terwujud berkat kerjasama dan bantuan dari berbagai pihak baik instansi pemerintah maupun swasta.

Kepada semua pihak yang telah membantu kegiatan penyusunan dan penerbitan publikasi ini, kami mengucapkan terima kasih yang sebanyak-banyaknya. Akhirnya saran dan kritik yang membangun untuk perbaikan dan penyempurnaan publikasi ini di masa mendatang sangat kami harapkan. Semoga publikasi ini bermanfaat.

Tanjung Selor, September 2021
Kepala Badan Pusat Statistik
Kabupaten Bulungan

Maibu Barwis Sugiharto, SST, M.Si

DAFTAR ISI

	Halaman
Kata Pengantar.....	v
Daftar Isi.....	vii
Daftar Tabel	ix
Penjelasan Umum	xiii
Daftar Singkatan	xv
1. Geografi	1
2. Sosial Dan Kesejahteraan Rakyat	5
3. Pertanian	47
4. Pariwisata	63

DAFTAR TABEL

	Halaman
1. GEOGRAFI	
1.1 Luas Daerah Menurut Desa/Kelurahan di Kecamatan Pesohilir, 2020.....	3
2. SOSIAL DAN KESEJAHTERAAN RAKYAT	
2.1 KEPENDUDUKAN	
2.2.1 Penduduk, Persentase Penduduk, dan Rasio Jenis Kelamin Menurut Desa/Kelurahan di Kecamatan Pesohilir, 2020.....	7
2.2.2 Penduduk Menurut Jenis Kelamin dan Kelompok Umur di Kecamatan Pesohilir, 2020.....	8
2.2 PENDIDIKAN	
2.2.1 Jumlah Fasilitas Sekolah Menurut Desa/Kelurahan dan Tingkat Pendidikan di Kecamatan Pesohilir, 2018, 2019 dan 2020.....	9
2.2.2 Banyaknya Sekolah Dasar (SD) Menurut Desa/Kelurahan di Kecamatan Pesohilir, 2020.....	14
2.2.3 Banyaknya Madrasah Ibtidaiyah (MI) Menurut Desa/Kelurahan di Kecamatan Pesohilir, 2020.....	15
2.2.4 Banyaknya Sekolah Menengah Pertama (SMP) Menurut Desa/Kelurahan di Kecamatan Pesohilir, 2020.....	16
2.2.5 Banyaknya Madrasah Tsanawiyah (MTs) Menurut Desa/Kelurahan di Kecamatan Pesohilir, 2020.....	17
2.2.6 Banyaknya Sekolah Menengah Atas (SMA) Menurut Desa/Kelurahan di Kecamatan Pesohilir, 2020.....	18

2.2.7	Banyaknya Madrasah Aliyah (MA) Menurut Desa/Kelurahan di Kecamatan Peso Hilir, 2020.....	19
2.2.8	Banyaknya Sekolah Menengah Kejuruan (SMK) Menurut Desa/Kelurahan di Kecamatan Peso Hilir, 2020.....	20
2.2.9	Banyaknya Akademi/Perguruan Tinggi Menurut Desa/Kelurahan di Kecamatan Peso Hilir, 2020.....	21
2.2.10	Kemudahan Untuk Mencapai Sarana Pendidikan Terdekat Bagi Desa/Kelurahan yang Tidak Ada Sarana Pendidikan Menurut Desa/Kelurahan di Kecamatan Peso Hilir, 2020.....	22
2.3	KESEHATAN	
2.3.1	Jumlah Sarana Kesehatan Menurut Desa/Kelurahan dan Jenis Sarana di Kecamatan Peso Hilir, 2019 dan 2020	24
2.3.2	Kemudahan Untuk Mencapai Sarana Kesehatan Terdekat Bagi Desa/Kelurahan yang Tidak Ada Sarana Kesehatan Menurut Desa/Kelurahan di Kecamatan Peso Hilir, 2020....	28
2.3.3	Banyaknya Warga Penderita Gizi Buruk Menurut Desa/Kelurahan di Kecamatan Peso Hilir, 2018 dan 2019...	30
2.4	SOSIAL LAINNYA	
2.4.1	Banyaknya Keluarga Menurut Desa/Kelurahan dan Jenis Pengguna Listrik di Kecamatan Peso Hilir, 2020	31
2.4.2	Banyaknya Desa/Kelurahan Menurut Keberadaan Penerangan Jalan Utama Desa/Kelurahan di Kecamatan Peso Hilir, 2018, 2019 dan 2020.....	32
2.4.3	Banyaknya Desa/Kelurahan Menurut Jenis Bahan Bakar untuk Memasak yang Digunakan oleh Sebagian Besar Keluarga di Kecamatan Peso Hilir, 2018, 2019 dan 2020.....	33
2.4.4	Banyaknya Desa/Kelurahan Menurut Sumber Air Minum Sebagian Besar Keluarga di Kecamatan Peso Hilir, 2018, 2019 dan 2020	34

2.4.5	Banyaknya Desa/Kelurahan Menurut Penggunaan Fasilitas Tempat Buang Air Besar Sebagian Besar Keluarga di Kecamatan Peso Hilir, 2018, 2019 dan 2020	35
2.4.6	Banyaknya Kejadian Bencana Alam Menurut Desa/Kelurahan dan Jenis Bencana Alam di Kecamatan Peso Hilir, 2019	36
2.4.7	Banyaknya Korban Jiwa Akibat Bencana Alam Menurut Desa/Kelurahan dan Jenis Bencana Alam di Kecamatan Peso Hilir, 2019	39
2.4.8	Keberadaan Fasilitas/Upaya Antisipasi/Mitigasi Bencana Alam Menurut Desa/Kelurahan di Kecamatan Peso Hilir, 2020	42
2.4.9	Banyaknya Embung Desa Menurut Desa/Kelurahan di Kecamatan Peso Hilir, 2019 dan 2020	44
2.4.10	Banyaknya Desa/Kelurahan yang Memiliki Kelompok Olahraga Menurut Jenis Olahraga dan Ketersediaan Fasilitas/Lapangan Olahraga di Kecamatan Peso Hilir, 2020	45
3.	PERTANIAN	
3.1	HORTIKULTURA	
3.1.1	Luas Panen Tanaman Sayuran dan Buah-Buahan Semusim Menurut Jenis Tanaman di Kecamatan Peso Hilir (ha), 2018-2020	49
3.1.2	Produksi Tanaman Sayuran Dan Buah-Buahan Semusim Menurut Jenis Tanaman di Kecamatan Peso Hilir (kwintal), 2018-2020	51
3.1.3	Luas Panen Tanaman Biofarmaka Menurut Jenis Tanaman di Kecamatan Peso Hilir (m ²), 2018-2020	53
3.1.4	Produksi Tanaman Biofarmaka Menurut Jenis Tanaman di Kecamatan Peso Hilir (kg), 2018-2020	54

3.1.5	Luas Panen Tanaman Hias Menurut Jenis Tanaman di Kecamatan Peso Hilir (m ²), 2018-2020.....	55
3.1.6	Produksi Tanaman Hias Menurut Jenis Tanaman di Kecamatan Peso Hilir (tangkai), 2018-2020	57
3.1.7	Produksi Buah-Buahan dan Sayuaran Tahunan Menurut Jenis Tanaman di Kecamatan Peso Hilir (kwintal), 2018-2020.....	59
3.2	PERKEBUNAN	
3.2.1	Luas Areal Tanaman Perkebunan Menurut Jenis Tanaman (ha) di Kecamatan Peso Hilir, 2018-2020.....	61
4.	PARIWISATA	
4.1	Banyaknya Sarana dan Prasarana Ekonomi Menurut Desa/Kelurahan dan Jenisnya di Kecamatan Peso Hilir, 2020.....	65
4.2	Banyaknya Sarana Lembaga Keuangan Yang Beroperasi Menurut Desa/Kelurahan dan Jenisnya di Kecamatan Peso Hilir, 2020.....	68
4.3	Banyaknya Koperasi yang Masih Aktif Menurut Desa/Kelurahan dan Jenis Koperasi di Kecamatan Peso Hilir, 2020.....	69
4.4	Jumlah Menara dan Operator Layanan Komunikasi Telepon Seluler Serta Kondisi Sinyal Telepon Seluler Menurut Desa/Kelurahan di Kecamatan Peso Hilir, 2020....	70
4.5	Sarana Transportasi Antar Desa/Kelurahan Menurut Desa/Kelurahan di Kecamatan Peso Hilir, 2020.....	71
4.6	Kondisi Jalan Darat Antar Desa/Kelurahan Menurut Desa/Kelurahan di Kecamatan Peso Hilir, 2020.....	72

4.7 Keberadaan Kantor Pos/Pos Pembantu/Rumah Pos dan Perusahaan/Agen Jasa Ekspedisi Swasta Menurut Desa/Kelurahan di Kecamatan Pesohilir, 2020.....73

<https://bulungankab.bps.go.id>

PENJELASAN UMUM

Tanda-tanda, satuan-satuan, dan lain-lainnya yang digunakan dalam publikasi ini adalah sebagai berikut:

1. TANDA-TANDA

Data tidak tersedia	: ...
Tidak ada atau nol	: -
Data dapat diabaikan	: 0
Tanda decimal	: ,
Data tidak dapat ditampilkan	: NA
Angka estimasi	: e
Angka diperbaiki	: r
Angka sementara	: x
Angka sangat sementara.....	: xx
Angka sangat sangat sementara	: xxx

2. SATUAN/*UNITS*

barel	: 158,99 liter = $\frac{1}{6,2898} \text{ m}^3$
hektar (ha)	: 10 000 m^2
kilometer (km).....	: 1 000 meter
knot.....	: 1,8523 km/jam
kuintal	: 100 kg
KWh	: 1 000 Watt <i>hour</i>
MWh	: 1 000 KWh
liter (untuk beras)	: 0,80 kg
MMSCF	: $\frac{1}{35,3} \text{ m}^3$
metrik ton (m.ton).....	: 0,98421 long ton = 1 000 kg
ons	: 28,31 gram
ton	: 1 000 kg

Satuan lain: buah, dus, butir, helai/lembar, kaleng, batang, pulsa, ton kilometer (ton-km), jam, menit, persen (%).

Perbedaan angka di belakang koma disebabkan oleh pembulatan angka.

DAFTAR SINGKATAN

SI	: Stasiun Iklim
SIMPK	: Stasiun Meteorologi Pertanian Khusus
t.t	: Tempat tidur
BCG	: Bacillus Calmette Guerin
DPT	: Difteri, Pertusis, Tetanus
TT	: Tetanus Toxoid
IOT	: Industri Obat Tradisional
IKOT	: Industri Kecil Obat Tradisional
Alkes	: Alat kesehatan
PKRT	: Perbekalan Kesehatan Rumah tangga
Kompl	: Komplemen
IRTP	: Industri Pangan Produksi Rumah Tangga
PBF	: Pedagang Besar Farmasi
GFK	: Gudang Farmasi Kab/Kota
RB	: Rumah Bersalin
Pustu	: Puskesmas pembantu
BP	: Balai Pengobatan
TPS	: Tempat Pembuangan Sementara
Jamkesmas	: Jaminan kesehatan masyarakat miskin
PJKMU	: Program Jaminan Kesehatan Masyarakat Umum
SIUP	: Surat Ijin Usaha Perdagangan
TDP	: Tanda Daftar Perusahaan
API	: Angka Pengenal Importir



GEOGRAFI



<https://bulungkab.bps.go.id>

1. GEOGRAFI

Tabel 1.1 Luas Daerah Menurut Desa/Kelurahan di Kecamatan Peso Hilir, 2020

Desa/Kelurahan	Luas (km ²)	Persentase terhadap Luas Kecamatan
(1)	(2)	(3)
1 Naha Aya	455,48	24,50
2 Long Telenjau	276,58	14,88
3 Long Bang Hulu	277,00	14,90
4 Long Bang	455,48	24,50
5 Long Tunggu	115,60	6,22
6 Long Lembu	279,00	15,00
Peso Hilir	1.859,14	100,00

Sumber: Kantor Kecamatan Peso Hilir



SOSIAL DAN KESEJAHTERAAN RAKYAT

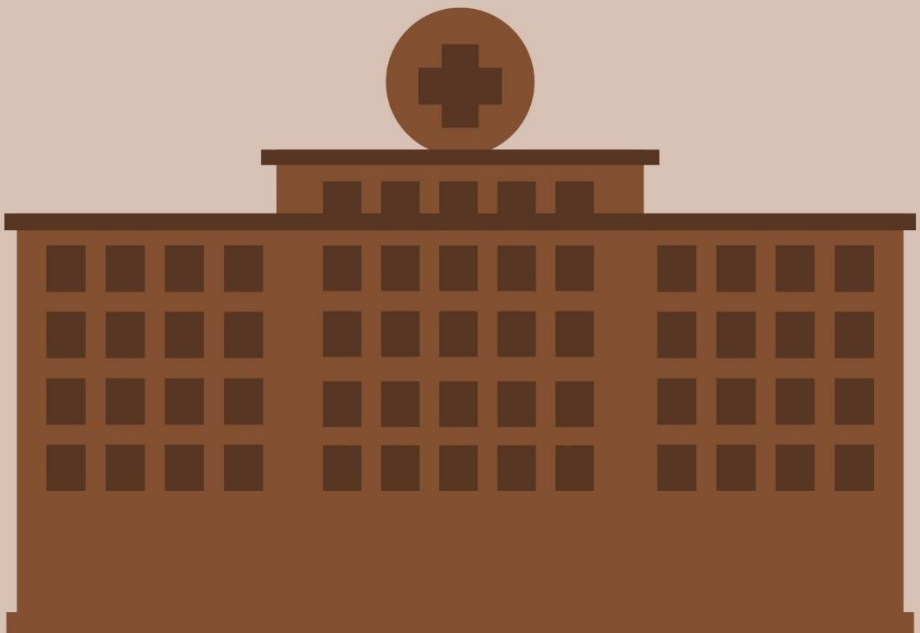

2. SOSIAL DAN KESEJAHTERAAN RAKYAT

2.1 KEPENDUDUKAN

Tabel 2.2.1 Penduduk, Persentase Penduduk, dan Rasio Jenis Kelamin Menurut Desa/Kelurahan di Kecamatan Pesohilir, 2020

Desa/Kelurahan	Penduduk (Jiwa)	Persentase Penduduk	Rasio Jenis Kelamin
(1)	(2)	(3)	(4)
1 Naha Aya	1 120	27,09	160,5
2 Long Telenjau	536	12,96	120,6
3 Long Bang Hulu	477	11,54	112,9
4 Long Bang	699	16,91	111,2
5 Long Tungu	973	23,54	124,7
6 Long Lembu	329	7,96	123,8
Pesohilir	4 134	100,00	128,7

Sumber: BPS, Sensus Penduduk 2020

SOSIAL DAN KESEJAHTERAAN RAKYAT

Tabel 2.2.2 Penduduk Menurut Jenis Kelamin dan Kelompok Umur di Kecamatan Pesohilir, 2020

Kelompok Umur	Jenis Kelamin		Total
	Laki-Laki	Perempuan	
(1)	(2)	(3)	(4)
0-14	454	399	853
15-64	1 728	1 268	2 996
65+	144	141	285
Pesohilir	2 326	1 808	4 134

Sumber: BPS, Sensus Penduduk 2020

2.2 PENDIDIKAN

Tabel 2.2.1 Jumlah Fasilitas Sekolah Menurut Desa/Kelurahan dan Tingkat Pendidikan di Kecamatan Peso Hilir, 2018, 2019 dan 2020

Desa/Kelurahan	SD/MI		
	2018	2019	2020
(1)	(2)	(3)	(4)
1 Naha Aya	1	1	1
2 Long Telenjau	2	2	2
3 Long Bang Hulu	-	-	-
4 Long Bang	1	1	1
5 Long Tunggu	1	1	1
6 Long Lembu	1	1	1
Peso Hilir	6	6	6

SOSIAL DAN KESEJAHTERAAN RAKYAT

Lanjutan Tabel 2.2.1

Desa/Kelurahan	SMP/MTs		
	2018	2019	2020
(1)	(5)	(6)	(7)
1 Naha Aya	1	1	1
2 Long Telenjau	-	-	-
3 Long Bang Hulu	-	-	-
4 Long Bang	1	1	1
5 Long Tunggu	1	1	1
6 Long Lembu	1	1	1
Peso Hilir	4	4	4

Lanjutan Tabel 2.1.1

Desa/Kelurahan	SMA/MA		
	2018	2019	2020
(1)	(8)	(9)	(10)
1 Naha Aya	-	-	-
2 Long Telenjau	-	-	-
3 Long Bang Hulu	-	-	-
4 Long Bang	-	-	-
5 Long Tunggu	-	-	-
6 Long Lembu	-	-	-
Peso Hilir	-	-	-

SOSIAL DAN KESEJAHTERAAN RAKYAT

Lanjutan Tabel 2.1.1

Desa/Kelurahan	SMK		
	2018	2019	2020
(1)	(11)	(12)	(13)
1 Naha Aya	-	-	-
2 Long Telenjau	-	-	-
3 Long Bang Hulu	-	-	-
4 Long Bang	-	-	-
5 Long Tunggu	-	-	-
6 Long Lembu	-	-	-
Peso Hilir	-	-	-

Lanjutan Tabel 2.1.1

Desa/Kelurahan	Perguruan Tinggi		
	2018	2019	2020
(1)	(14)	(15)	(16)
1 Naha Aya	-	-	-
2 Long Telenjau	-	-	-
3 Long Bang Hulu	-	-	-
4 Long Bang	-	-	-
5 Long Tunggu	-	-	-
6 Long Lembu	-	-	-
Peso Hilir	-	-	-

Sumber: BPS, Pendataan Potensi Desa (Podes) 2018, 2019, dan 2020

SOSIAL DAN KESEJAHTERAAN RAKYAT

Tabel 2.2.2 Banyaknya Sekolah Dasar (SD) Menurut Desa/Kelurahan di Kecamatan Pesolilir, 2020

Desa/Kelurahan	Negeri	Swasta	Jumlah
(1)	(2)	(3)	(4)
1 Naha Aya	1	-	1
2 Long Telenjau	2	-	2
3 Long Bang Hulu	-	-	-
4 Long Bang	1	-	1
5 Long Tunggu	1	-	1
6 Long Lembu	1	-	1
Pesolilir	6	-	6

Sumber: BPS, Pendataan Potensi Desa (Podes) 2020

Tabel 2.2.3 Banyaknya Madrasah Ibtidaiyah (MI) Menurut Desa/Kelurahan di Kecamatan Peso Hilir, 2020

Desa/Kelurahan	Negeri	Swasta	Jumlah
(1)	(2)	(3)	(4)
1 Naha Aya	-	-	-
2 Long Telenjau	-	-	-
3 Long Bang Hulu	-	-	-
4 Long Bang	-	-	-
5 Long Tunggu	-	-	-
6 Long Lembu	-	-	-
Peso Hilir	-	-	-

Sumber: BPS, Pendataan Potensi Desa (Podes) 2020

SOSIAL DAN KESEJAHTERAAN RAKYAT

Tabel 2.2.4 Banyaknya Sekolah Menengah Pertama (SMP) Menurut Desa/Kelurahan di Kecamatan Pesohilir, 2020

Desa/Kelurahan	Negeri	Swasta	Jumlah
(1)	(2)	(3)	(4)
1 Naha Aya	1	-	1
2 Long Telenjau	-	-	-
3 Long Bang Hulu	-	-	-
4 Long Bang	1	-	1
5 Long Tunggu	1	-	1
6 Long Lembu	1	-	1
Pesohilir	4	-	4

Sumber: BPS, Pendataan Potensi Desa (Podes) 2020

Tabel 2.2.5 Banyaknya Madrasah Tsanawiyah (MTs) Menurut Desa/Kelurahan di Kecamatan Peso Hilir, 2020

Desa/Kelurahan	Negeri	Swasta	Jumlah
(1)	(2)	(3)	(4)
1 Naha Aya	-	-	-
2 Long Telenjau	-	-	-
3 Long Bang Hulu	-	-	-
4 Long Bang	-	-	-
5 Long Tunggu	-	-	-
6 Long Lembu	-	-	-
Peso Hilir	-	-	-

Sumber: BPS, Pendataan Potensi Desa (Podes) 2020

SOSIAL DAN KESEJAHTERAAN RAKYAT

Tabel 2.2.6 Banyaknya Sekolah Menengah Atas (SMA) Menurut Desa/Kelurahan di Kecamatan Pesohilir, 2020

Desa/Kelurahan	Negeri	Swasta	Jumlah
(1)	(2)	(3)	(4)
1 Naha Aya	-	-	-
2 Long Telenjau	-	-	-
3 Long Bang Hulu	-	-	-
4 Long Bang	-	-	-
5 Long Tunggu	-	-	-
6 Long Lembu	-	-	-
Pesohilir	-	-	-

Sumber: BPS, Pendataan Potensi Desa (Podes) 2020

Tabel 2.2.7 Banyaknya Madrasah Aliyah (MA) Menurut Desa/Kelurahan di Kecamatan Peso Hilir, 2020

Desa/Kelurahan	Negeri	Swasta	Jumlah
(1)	(2)	(3)	(4)
1 Naha Aya	-	-	-
2 Long Telenjau	-	-	-
3 Long Bang Hulu	-	-	-
4 Long Bang	-	-	-
5 Long Tunggu	-	-	-
6 Long Lembu	-	-	-
Peso Hilir	-	-	-

Sumber: BPS, Pendataan Potensi Desa (Podes) 2020

SOSIAL DAN KESEJAHTERAAN RAKYAT

Tabel 2.2.8 Banyaknya Sekolah Menengah Kejuruan (SMK) Menurut Desa/Kelurahan di Kecamatan Pesohilir, 2020

Desa/Kelurahan	Negeri	Swasta	Jumlah
(1)	(2)	(3)	(4)
1 Naha Aya	-	-	-
2 Long Telenjau	-	-	-
3 Long Bang Hulu	-	-	-
4 Long Bang	-	-	-
5 Long Tunggu	-	-	-
6 Long Lembu	-	-	-
Pesohilir	-	-	-

Sumber: BPS, Pendataan Potensi Desa (Podes) 2020

Tabel 2.2.9 Banyaknya Akademi/Perguruan Tinggi Menurut Desa/Kelurahan di Kecamatan Peso Hilir, 2020

Desa/Kelurahan	Negeri	Swasta	Jumlah
(1)	(2)	(3)	(4)
1 Naha Aya	-	-	-
2 Long Telenjau	-	-	-
3 Long Bang Hulu	-	-	-
4 Long Bang	-	-	-
5 Long Tunggu	-	-	-
6 Long Lembu	-	-	-
Peso Hilir	-	-	-

Sumber: BPS, Pendataan Potensi Desa (Podes) 2020

SOSIAL DAN KESEJAHTERAAN RAKYAT

Tabel 2.2.10 Kemudahan Untuk Mencapai Sarana Pendidikan Terdekat Bagi Desa/Kelurahan yang Tidak Ada Sarana Pendidikan Menurut Desa/Kelurahan di Kecamatan Pesohilir, 2020

Desa/Kelurahan	SD	MI	SMP	MTs
(1)	(2)	(3)	(4)	(5)
1 Naha Aya	-	Sangat Sulit	-	Sangat Sulit
2 Long Telenjau	-	Sangat Sulit	Sulit	Sangat Sulit
3 Long Bang Hulu	Mudah	Sangat Sulit	Mudah	Sangat Sulit
4 Long Bang	-	Sulit	-	Sulit
5 Long Tunggu	-	Sulit	-	Sulit
6 Long Lembu	-	Sulit	-	Sulit

Lanjutan Tabel 2.2.10

Desa/Kelurahan	SMA	MA	SMK	Akademi/PT
(1)	(2)	(3)	(4)	(5)
1 Naha Aya	Sulit	Sangat Sulit	Sangat Sulit	Sangat Sulit
2 Long Telenjau	Sulit	Sangat Sulit	Sangat Sulit	Sangat Sulit
3 Long Bang Hulu	Sangat Sulit	Sangat Sulit	Sangat Sulit	Sangat Sulit
4 Long Bang	Sulit	Sulit	Sulit	Sulit
5 Long Tunggu	Sangat Mudah	Sulit	Sulit	Sulit
6 Long Lembu	Sangat Mudah	Sulit	Sulit	Sulit

Sumber: BPS, Pendataan Potensi Desa (Podes) 2020

SOSIAL DAN KESEJAHTERAAN RAKYAT

2.3 KESEHATAN

Tabel 2.3.1 Jumlah Sarana Kesehatan Menurut Desa/Kelurahan dan Jenis Sarana di Kecamatan Peso Hilir, 2019 dan 2020

Desa/Kelurahan	Rumah Sakit		Rumah Sakit Bersalin	
	2019	2020	2019	2020
(1)	(2)	(3)	(4)	(5)
1 Naha Aya	-	-	-	-
2 Long Telenjau	-	-	-	-
3 Long Bang Hulu	-	-	-	-
4 Long Bang	-	-	-	-
5 Long Tunggu	-	-	-	-
6 Long Lembu	-	-	-	-
Peso Hilir	-	-	-	-

Lanjutan Tabel 2.3.1

Desa/Kelurahan	Puskesmas dengan Rawat Inap		Puskesmas tanpa Rawat Inap	
	2019	2020	2019	2020
(1)	(6)	(7)	(8)	(9)
1 Naha Aya	-	-	-	-
2 Long Telenjau	-	-	-	-
3 Long Bang Hulu	1	1	-	-
4 Long Bang	-	-	-	-
5 Long Tunggu	-	-	-	-
6 Long Lembu	-	-	-	-
Peso Hilir	1	1	-	-

SOSIAL DAN KESEJAHTERAAN RAKYAT

Lanjutan Tabel 2.3.1

Desa/Kelurahan	Puskesmas Pembantu		Klinik/Balai Kesehatan	
	2019	2020	2019	2020
(1)	(10)	(11)	(12)	(13)
1 Naha Aya	1	1	-	-
2 Long Telenjau	1	1	-	-
3 Long Bang Hulu	-	-	-	-
4 Long Bang	-	-	-	-
5 Long Tunggu	1	1	-	-
6 Long Lembu	1	1	-	-
Peso Hilir	4	4	-	-

Lanjutan Tabel 2.3.1

Desa/Kelurahan	Poskesdes		Apotek	
	2019	2020	2019	2020
(1)	(14)	(15)	(16)	(17)
1 Naha Aya	-	-	-	-
2 Long Telenjau	-	-	-	-
3 Long Bang Hulu	-	-	-	-
4 Long Bang	-	-	-	-
5 Long Tunggu	-	-	-	-
6 Long Lembu	-	-	-	-
Peso Hilir	-	-	-	-

Sumber: BPS, Pendataan Potensi Desa (Podes) 2019 dan 2020

SOSIAL DAN KESEJAHTERAAN RAKYAT

Tabel 2.3.2 Kemudahan Untuk Mencapai Sarana Kesehatan Terdekat Bagi Desa/Kelurahan yang Tidak Ada Sarana Kesehatan Menurut Desa/Kelurahan di Kecamatan Pesohilir, 2020

Desa/Kelurahan	Rumah Sakit	Rumah Sakit Bersalin	Klinik/Balai Kesehatan
(1)	(2)	(3)	(4)
1 Naha Aya	Sangat Sulit	Sangat Sulit	Sangat Sulit
2 Long Telenjau	Sulit	Sangat Sulit	Sangat Sulit
3 Long Bang Hulu	Sangat Sulit	Sangat Sulit	Sangat Sulit
4 Long Bang	Sulit	Sangat Sulit	Sulit
5 Long Tunggu	Sulit	Sangat Sulit	Sulit
6 Long Lembu	Sulit	Sangat Sulit	Sulit

Lanjutan Tabel 2.3.2

Desa/Kelurahan	Puskesmas		Apotek
	Rawat Inap	Tanpa Rawat Inap	
(1)	(2)	(3)	(4)
1 Naha Aya	Sulit	Sangat Sulit	Sangat Sulit
2 Long Telenjau	Sulit	Sangat Sulit	Sangat Sulit
3 Long Bang Hulu	-	Sangat Sulit	Sangat Sulit
4 Long Bang	Mudah	Sulit	Sulit
5 Long Tunggu	Sulit	Sulit	Sulit
6 Long Lembu	Sulit	Sulit	Sulit

Sumber: BPS, Pendataan Potensi Desa (Podes) 2020

SOSIAL DAN KESEJAHTERAAN RAKYAT

Tabel 2.3.3 Banyaknya Warga Penderita Gizi Buruk Menurut Desa/Kelurahan di Kecamatan Peso Hilir, 2018 dan 2019

Desa/Kelurahan	2018	2019
(1)	(2)	(3)
1 Naha Aya	-	-
2 Long Telenjau	-	-
3 Long Bang Hulu	1	-
4 Long Bang	-	-
5 Long Tunggu	-	-
6 Long Lembu	-	-
Peso Hilir	1	-

Sumber: BPS, Pendataan Potensi Desa (Podes) 2019 dan 2020

2.4 SOSIAL LAINNYA

Tabel 2.4.1 Banyaknya Keluarga Menurut Desa/Kelurahan dan Jenis Pengguna Listrik di Kecamatan Pesohilir, 2020

Desa/Kelurahan	Pengguna Listrik			Bukan Pengguna Listrik
	PLN	Non PLN	Jumlah	
(1)	(2)	(3)	(4)	(5)
1 Naha Aya	-	130	130	-
2 Long Telenjau	-	163	163	-
3 Long Bang Hulu	-	147	147	-
4 Long Bang	-	181	181	-
5 Long Tunggu	147	126	273	-
6 Long Lembu	107	-	107	-
Pesohilir	254	747	1001	-

Sumber: BPS, Pendataan Potensi Desa (Podes) 2020

SOSIAL DAN KESEJAHTERAAN RAKYAT

Tabel 2.4.2 Banyaknya Desa/Kelurahan Menurut Keberadaan Penerangan Jalan Utama Desa/Kelurahan di Kecamatan Pesohilir, 2018, 2019 dan 2020

Penerangan Jalan Utama	2018	2019	2020
(1)	(2)	(3)	(4)
Sumber Penerangan Jalan Utama			
Listrik Pemerintah	-	6	6
Listrik Non Pemerintah	2	-	-
Non Listrik	-	-	-

Sumber: BPS, Pendataan Potensi Desa (Podes) 2018, 2019 dan 2020

Tabel 2.4.3 Banyaknya Desa/Kelurahan Menurut Jenis Bahan Bakar untuk Memasak yang Digunakan oleh Sebagian Besar Keluarga di Kecamatan Pesol Hilir, 2018, 2019 dan 2020

Jenis Bahan Bakar	2018	2019	2020
(1)	(2)	(3)	(4)
Gas Kota	-	-	-
LPG 3 Kg	-	-	-
LPG lebih dari 3 Kg	-	-	-
Minyak Tanah	-	-	-
Kayu Bakar	6	6	6
Lainnya	-	-	-

Catatan: ¹Termasuk LPG lebih dari 3 Kg

Sumber: BPS, Pendataan Potensi Desa (Podes) 2018, 2019 dan 2020

SOSIAL DAN KESEJAHTERAAN RAKYAT

Tabel 2.4.4 Banyaknya Desa/Kelurahan Menurut Sumber Air Minum Sebagian Besar Keluarga di Kecamatan Pesohilir, 2018, 2019 dan 2020

Sumber Air Minum	2018	2019	2020
(1)	(2)	(3)	(4)
Air Kemasan Bermerk	-	-	-
Air Isi Ulang	-	-	-
Ledeng Dengan Meteran	-	-	-
Ledeng Tanpa Meteran	-	-	-
Sumur Bora atau Pompa	-	-	-
Sumur	-	-	-
Mata Air	5	4	4
Sungai/Danau/Kolam/Waduk/Situ/Embung/ Bendungan	-	1	1
Air Hujan	1	1	1
Lainnya	-	-	-

Sumber: BPS, Pendataan Potensi Desa (Podes) 2018, 2019 dan 2020

Tabel 2.4.5 Banyaknya Desa/Kelurahan Menurut Penggunaan Fasilitas Tempat Buang Air Besar Sebagian Besar Keluarga di Kecamatan Pesol Hilir, 2018, 2019 dan 2020

Fasilitas Buang Air Besar	2018	2019	2020
(1)	(2)	(3)	(4)
Jamban			
Sendiri	4	6	6
Bersama	-	-	-
Umum	-	-	-
Bukan Jamban	2	-	-

Sumber: BPS, Pendataan Potensi Desa (Podes) 2018, 2019 dan 2020

SOSIAL DAN KESEJAHTERAAN RAKYAT

Tabel 2.4.6 Banyaknya Kejadian Bencana Alam Menurut Desa/Kelurahan dan Jenis Bencana Alam di Kecamatan Pesohilir, 2019

Desa/Kelurahan	Gempa Bumi	Tsunami	Gunung Meletus	Tanah Longsor
(1)	(2)	(3)	(4)	(5)
1 Naha Aya	-	-	-	-
2 Long Telenjau	-	-	-	-
3 Long Bang Hulu	-	-	-	-
4 Long Bang	-	-	-	-
5 Long Tunggu	-	-	-	-
6 Long Lembu	-	-	-	-
Pesohilir	-	-	-	-

Lanjutan Tabel 2.4.6

Desa/Kelurahan	Banjir	Banjir Bandang	Kekeringan
(1)	(6)	(7)	(8)
1 Naha Aya	-	-	-
2 Long Telenjau	-	-	-
3 Long Bang Hulu	-	-	-
4 Long Bang	-	-	-
5 Long Tunggu	-	-	-
6 Long Lembu	-	-	-
Peso Hilir	-	-	-

SOSIAL DAN KESEJAHTERAAN RAKYAT

Lanjutan Tabel 2.4.6

Desa/Kelurahan	Kebakaran Hutan	Angin Puyuh/Puting Beliung/Topan	Gelombang Pasang Laut
(1)	(9)	(10)	(11)
1 Naha Aya	-	-	-
2 Long Telenjau	-	-	-
3 Long Bang Hulu	-	-	-
4 Long Bang	-	-	-
5 Long Tunggu	-	-	-
6 Long Lembu	-	-	-
Peso Hilir	-	-	-

Sumber: BPS, Pendataan Potensi Desa (Podes) 2020

Tabel 2.4.7 Banyaknya Korban Jiwa Akibat Bencana Alam Menurut Desa/Kelurahan dan Jenis Bencana Alam di Kecamatan Pesohilir, 2019

Desa/Kelurahan	Gempa Bumi	Tsunami	Gunung Meletus	Tanah Longsor
(1)	(2)	(3)	(4)	(5)
1 Naha Aya	-	-	-	-
2 Long Telenjau	-	-	-	-
3 Long Bang Hulu	-	-	-	-
4 Long Bang	-	-	-	-
5 Long Tunggu	-	-	-	-
6 Long Lembu	-	-	-	-
Pesohilir	-	-	-	-

SOSIAL DAN KESEJAHTERAAN RAKYAT

Lanjutan Tabel 2.3.7

Desa/Kelurahan	Banjir	Banjir Bandang	Kekeringan
(1)	(6)	(7)	(8)
1 Naha Aya	-	-	-
2 Long Telenjau	-	-	-
3 Long Bang Hulu	-	-	-
4 Long Bang	-	-	-
5 Long Tunggu	-	-	-
6 Long Lembu	-	-	-
Peso Hilir	-	-	-

Lanjutan Tabel 2.3.7

Desa/Kelurahan	Kebakaran Hutan	Angin Puyuh/Puting Beliung/Topan	Gelombang Pasang Laut
(1)	(9)	(10)	(11)
1 Naha Aya	-	-	-
2 Long Telenjau	-	-	-
3 Long Bang Hulu	-	-	-
4 Long Bang	-	-	-
5 Long Tunggu	-	-	-
6 Long Lembu	-	-	-
Peso Hilir	-	-	-

Sumber: BPS, Pendataan Potensi Desa (Podes) 2020

SOSIAL DAN KESEJAHTERAAN RAKYAT

Tabel 2.4.8 Keberadaan Fasilitas/Upaya Antisipasi/Mitigasi Bencana Alam Menurut Desa/Kelurahan di Kecamatan Pesohilir, 2020

Desa/Kelurahan	Sistem Peringatan Dini Bencana Alam	Sistem Peringatan Dini Khusus Tsunami	Perlengkapan Keselamatan
(1)	(2)	(3)	(4)
1 Naha Aya	Tidak Ada	Bukan Wilayah Potensi	Tidak Ada
2 Long Telenjau	Tidak Ada	Bukan Wilayah Potensi	Tidak Ada
3 Long Bang Hulu	Tidak Ada	Bukan Wilayah Potensi	Tidak Ada
4 Long Bang	Tidak Ada	Bukan Wilayah Potensi	Tidak Ada
5 Long Tunggu	Tidak Ada	Bukan Wilayah Potensi	Tidak Ada
6 Long Lembu	Tidak Ada	Bukan Wilayah Potensi	Tidak Ada

Lanjutan Tabel 2.3.8

Desa/Kelurahan	Rambu-Rambu dan Jalur Evakuasi Bencana	Pembuatan, Perawatan, atau Normalisasi: Sungai, Kanal, Tanggul, Parit, Drainase, Waduk, Pantai, dll
(1)	(5)	(6)
1 Naha Aya	Tidak Ada	Tidak Ada
2 Long Telenjau	Tidak Ada	Tidak Ada
3 Long Bang Hulu	Tidak Ada	Tidak Ada
4 Long Bang	Tidak Ada	Tidak Ada
5 Long Tunggu	Tidak Ada	Tidak Ada
6 Long Lembu	Tidak Ada	Tidak Ada

Sumber: BPS, Pendataan Potensi Desa (Podes) 2020

SOSIAL DAN KESEJAHTERAAN RAKYAT

Tabel 2.4.9 Banyaknya Embung Desa Menurut Desa/Kelurahan di Kecamatan Peso Hilir, 2019 dan 2020

Desa/Kelurahan	2019	2020
(1)	(2)	(3)
1 Naha Aya	-	-
2 Long Telenjau	-	-
3 Long Bang Hulu	-	-
4 Long Bang	-	-
5 Long Tunggu	-	-
6 Long Lembu	-	-
Peso Hilir	-	-

Sumber: BPS, Pendataan Potensi Desa (Podes) 2020

Tabel 2.4.10 Banyaknya Desa/Kelurahan yang Memiliki Kelompok Olahraga Menurut Jenis Olahraga dan Ketersediaan Fasilitas/Lapangan Olahraga di Kecamatan Pesohilir, 2020

Jenis Olahraga	Kondisi Fasilitas/Lapangan Olahraga			Tidak Ada Fasilitas/Lapangan Olahraga
	Baik	Rusak Sedang	Rusak Parah	
(1)	(2)	(3)	(4)	(5)
Sepak Bola	6	-	-	-
Bola Voli	6	-	-	-
Bulu Tangkis	5	-	1	-
Bola Basket	-	-	-	6
Tenis Lapangan	-	-	-	6
Tenis Meja	-	-	1	5
Futsal	-	-	-	6
Renang	-	-	-	6
Bela Diri (Pencak Silat, Karate, dll)	-	-	-	6
Bilyard	-	-	-	6
Pusat Kebugaran (Senam, Fitness, Aerobik, dll)	-	-	-	6
Lainnya	-	-	-	6

Sumber: BPS, Pendataan Potensi Desa (Podes) 2020

3

PERTANIAN



<https://bulungkab.bps.go.id>

3. PERTANIAN

3.1 HORTIKULTURA

Tabel 3.1.1 Luas Panen Tanaman Sayuran dan Buah-Buahan Semusim Menurut Jenis Tanaman di Kecamatan Pesohilir (ha), 2018-2020

Jenis Tanaman		2018	2019	2020
(1)	(2)	(3)	(4)	
1	Bawang Merah	-	-	-
2	Bawang Putih	-	-	-
3	Bawang Daun	-	-	-
4	Kentang	-	-	-
5	Kubis	-	-	-
6	Kembang Kol	-	-	-
7	Petsai/Sawi	-	-	-
8	Wortel	-	-	-
9	Lobak	-	-	-
10	Kacang Merah	-	-	-
11	Kacang Panjang	-	-	-
12	Cabai Besar	-	-	-
13	Cabai Rawit	3	3	2
14	Paprika	-	-	-
15	Jamur ³⁾	-	-	-
16	Tomat	-	-	-
17	Terung	-	-	-
18	Buncis	-	-	-
19	Ketimun	-	-	-
20	Labu Siam	-	-	-

PERTANIAN

Lanjutan Tabel 3.1.1

Jenis Tanaman		2018	2019	2020
(1)		(2)	(3)	(4)
21	Kangkung	-	-	-
22	Bayam	-	-	-
23	Melon	-	-	-
24	Semangka	-	-	-
25	Blewah	-	-	-
26	Stroberi	-	-	-

Catatan: *Luas Panen dalam satuan m²

Sumber: BPS, Statistik Pertanian Hortikultura SPH-SBS

Tabel 3.1.2 Produksi Tanaman Sayuran Dan Buah-Buahan Semusim Menurut Jenis Tanaman di Kecamatan Pesohilir (kwintal), 2018-2020

Jenis Tanaman		2018	2019	2020
(1)		(2)	(3)	(4)
1	Bawang Merah	-	-	-
2	Bawang Putih	-	-	-
3	Bawang Daun	-	-	-
4	Kentang	-	-	-
5	Kubis	-	-	-
6	Kembang Kol	-	-	-
7	Petsai/Sawi	-	-	-
8	Wortel	-	-	-
9	Lobak	-	-	-
10	Kacang Merah	-	-	-
11	Kacang Panjang	-	-	-
12	Cabai Besar	-	-	-
13	Cabai Rawit	30	30	33
14	Paprika	-	-	-
15	Jamur ³⁾	-	-	-
16	Tomat	-	-	-
17	Terung	-	-	-
18	Buncis	-	-	-
19	Ketimun	-	-	-
20	Labu Siam	-	-	-

PERTANIAN

Lanjutan Tabel 3.1.2

Jenis Tanaman		2018	2019	2020
(1)		(2)	(3)	(4)
21	Kangkung	-	-	-
22	Bayam	-	-	-
23	Melon	-	-	-
24	Semangka	-	-	-
25	Blewah	-	-	-
26	Stroberi	-	-	-

Catatan: *Produksi dalam satuan kg

Sumber: BPS, Statistik Pertanian Hortikultura SPH-SBS

Tabel 3.1.3 Luas Panen Tanaman Biofarmaka Menurut Jenis Tanaman di Kecamatan Pesohilir (m²), 2018-2020

Jenis Tanaman		2018	2019	2020
(1)		(2)	(3)	(4)
1	Jahe	200	100	100
2	Laos/Lengkuas	400	100	100
3	Kencur	-	-	-
4	Kunyit	200	100	100
5	Lempuyang	-	-	-
6	Temulawak	-	-	-
7	Temuireng	-	-	-
8	Temukunci	-	-	-
9	Dlingo/Dringo	-	-	-
10	Kapulaga	-	-	-
11	Mengkudu/Pace ¹⁾	-	-	-
12	Mahkota Dewa ¹⁾	-	-	-
13	Keji Beling	-	-	-
14	Sambiloto	-	-	-
15	Lidah Buaya	-	-	-

Catatan: ¹⁾ Luas Panen dalam satuan Pohon

Sumber: BPS, Statistik Pertanian Hortikultura SPH-TBF

PERTANIAN

Tabel 3.1.4 Produksi Tanaman Biofarmaka Menurut Jenis Tanaman di Kecamatan Pesohilir (kg), 2018-2020

Jenis Tanaman		2018	2019	2020
(1)		(2)	(3)	(4)
1	Jahe	96	150	150
2	Laos/Lengkuas	144	130	130
3	Kencur	-	-	-
4	Kunyit	86	100	100
5	Lempuyang	-	-	-
6	Temulawak	-	-	-
7	Temuireng	-	-	-
8	Temukunci	-	-	-
9	Dlingo/Dringo	-	-	-
10	Kapulaga	-	-	-
11	Mengkudu/Pace	-	-	-
12	Mahkota Dewa	-	-	-
13	Keji Beling	-	-	-
14	Sambiloto	-	-	-
15	Lidah Buaya	-	-	-

Sumber: BPS, Statistik Pertanian Hortikultura SPH-TBF

Tabel 3.1.5 Luas Panen Tanaman Hias Menurut Jenis Tanaman di Kecamatan Pesolir (m²), 2018-2020

Jenis Tanaman	2018	2019	2020
(1)	(2)	(3)	(4)
1 Anggrek	-	-	-
2 Anthurium Bunga	-	-	-
3 Anyelir	-	-	-
4 Gerbera (Herbras)	-	-	-
5 Gladiol	-	-	-
6 Heliconia (Pisang-Pisangan)	-	-	-
7 Krisan	-	-	-
8 Mawar	-	-	-
9 Sedap Malam	-	-	-
10 Dracaena	-	-	-
11 Melati	-	-	-
12 Palem ¹⁾	-	-	-
13 Aglaonema	-	-	-
14 Adenium (Kamboja Jepang)	-	-	-
15 Euphorbia	-	-	-
16 Phylodendron	-	-	-
17 Pakis	-	-	-
18 Monstera	-	-	-
19 Ixora (Soka)	-	-	-
20 Cordyline	-	-	-

PERTANIAN

Lanjutan Tabel 3.1.5

Jenis Tanaman	2018	2019	2020
(1)	(2)	(3)	(4)
21 Dffenbachia	-	-	-
22 Sansevieria (Pedang-Pedangan)	-	-	-
23 Anthurium Daun	-	-	-
24 Caladium	-	-	-

Catatan: ¹⁾ Luas Panen dalam satuan Pohon

Sumber: BPS, Statistik Pertanian Hortikultura SPH-TH

Tabel 3.1.6 Produksi Tanaman Hias Menurut Jenis Tanaman di Kecamatan Pesolir (tangkai), 2018-2020

Jenis Tanaman		2018	2019	2020
(1)	(2)	(3)	(4)	
1	Anggrek	-	-	-
2	Anthurium Bunga	-	-	-
3	Anyelir	-	-	-
4	Gerbera (Herbras)	-	-	-
5	Gladiol	-	-	-
6	Heliconia (Pisang-Pisangan)	-	-	-
7	Krisan	-	-	-
8	Mawar	-	-	-
9	Sedap Malam	-	-	-
10	Dracaena ¹	-	-	-
11	Melati ²	-	-	-
12	Palem ¹	-	-	-
13	Aglaonema ¹	-	-	-
14	Adenium (Kamboja Jepang) ¹	-	-	-
15	Euphorbia ¹	-	-	-
16	Phylodendron ¹	-	-	-
17	Pakis ¹	-	-	-
18	Monstera ¹	-	-	-
19	Ixora (Soka) ¹	-	-	-
20	Cordyline ¹	-	-	-

PERTANIAN

Lanjutan Tabel 3.1.6

Jenis Tanaman	2018	2019	2020
(1)	(2)	(3)	(4)
21 Dffenbachia ¹	-	-	-
22 Sansevieria (Pedang-Pedangan) ³	-	-	-
23 Anthurium Daun ¹	-	-	-
24 Caladium ¹	-	-	-

Catatan: ¹ Produksi dalam satuan Pohon

² Produksi dalam satuan kg

³ Produksi dalam satuan rumpun

Sumber: BPS, Statistik Pertanian Hortikultura SPH-TH

Tabel 3.1.7 Produksi Buah-Buahan dan Sayuran Tahunan Menurut Jenis Tanaman di Kecamatan Pesohilir (kwintal), 2018-2020

Jenis Tanaman	2018	2019	2020
(1)	(2)	(3)	(4)
1 Alpukat	-	-	-
2 Belimbing	20	10	56
3 Duku/Langsat/Kokosan	-	-	600
4 Durian	9 056	625	5 000
5 Jambu Biji	-	-	-
6 Jambu Air	-	-	-
7 Jeruk Siam/Kepron	-	-	-
8 Jeruk Besar	-	-	-
9 Mangga	274	200	100
10 Manggis	-	-	-
11 Nangka/Cempedak	782	127	400
12 Nenas	8	2	-
13 Pepaya	174	100	720
14 Pisang	830	1 567	1 050
15 Rambutan	2 000	150	500
16 Salak	-	-	-
17 Sawo	-	-	-
18 Markisa/Konyal	-	-	-
19 Sirsak	2	17	130
20 Sukun	-	-	110

PERTANIAN

Lanjutan Tabel 3.1.7

Jenis Tanaman	2018	2019	2020
(1)	(2)	(3)	(4)
21 Apel	-	-	-
22 Anggur	-	-	-
23 Melinjo	-	-	-
24 Petai	11	2	-
25 Jengkol	-	-	-

Sumber: BPS, Statistik Pertanian Hortikultura SPH-BST

3.2 PERKEBUNAN

Tabel 3.2.1 Luas Areal Tanaman Perkebunan Menurut Jenis Tanaman (ha) di Kecamatan Pesohilir, 2018-2020

Jenis Tanaman	2018	2019	2020
(1)	(2)	(3)	(4)
1 Kelapa Sawit	-	-	-
2 Kelapa	14	17	17
3 Karet	-	-	-
4 Kopi	13	13	24
5 Kakao	95	145	145
6 Tebu	-	-	-
7 Teh	-	-	-
8 Tembakau	-	-	-

Sumber: Dinas Pertanian Kabupaten Bulungan



PARIWISATA

<https://bulungkab.bps.go.id>

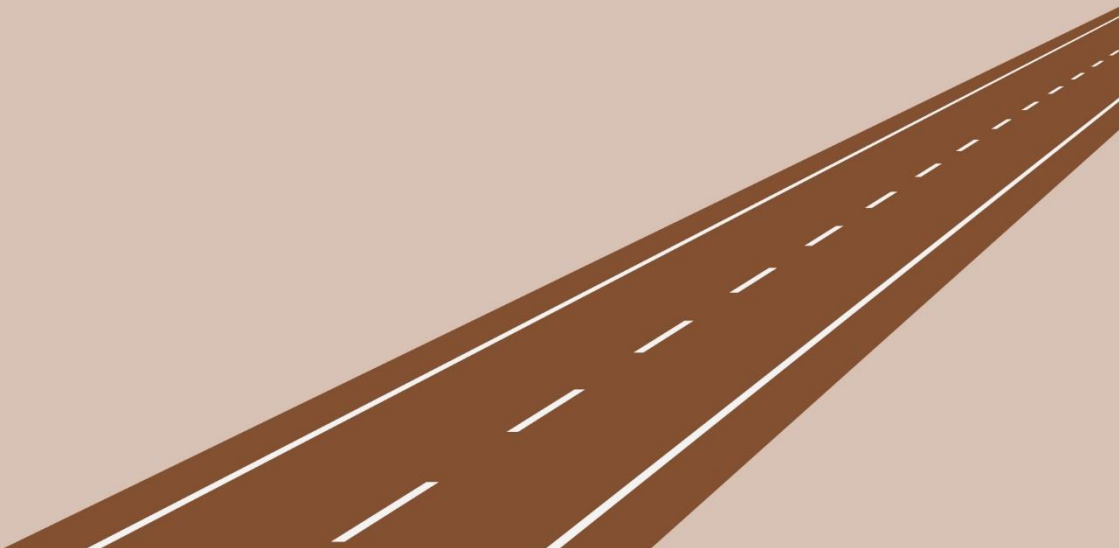

4. PARIWISATA

Tabel 4.1 Banyaknya Sarana dan Prasarana Ekonomi Menurut Desa/Kelurahan dan Jenisnya di Kecamatan Peso Hilir, 2020

Desa/Kelurahan	Kelompok Pertokoan	Pasar dengan Bangunan Permanen	Pasar dengan Bangunan Semi Permanen	Pasar Tanpa Bangunan
(1)	(2)	(3)	(4)	(5)
1 Naha Aya	-	-	-	-
2 Long Telenjau	-	-	-	-
3 Long Bang Hulu	-	-	-	-
4 Long Bang	-	-	-	-
5 Long Tunggu	-	-	-	-
6 Long Lembu	-	-	-	-
Peso Hilir	-	-	-	-

PARIWISATA

Lanjutan Tabel 4.1

Desa/Kelurahan	Minimarket/ Swalayan ¹	Toko/Warung Kelontong	Restoran/Rumah Makan
(1)	(6)	(7)	(8)
1 Naha Aya	-	20	-
2 Long Telenjau	-	10	-
3 Long Bang Hulu	-	10	-
4 Long Bang	-	13	-
5 Long Tunggu	-	14	-
6 Long Lembu	-	5	-
Peso Hilir	-	72	-

Lanjutan Tabel 4.1

Desa/Kelurahan	Warung/Kedai Makanan	Hotel	Hostel/Motel/Losmen/Wisma
(1)	(9)	(10)	(11)
1 Naha Aya	1	-	-
2 Long Telenjau	-	-	-
3 Long Bang Hulu	-	-	-
4 Long Bang	-	-	-
5 Long Tunggu	-	-	-
6 Long Lembu	-	-	-
Peso Hilir	1	-	-

Catatan: ¹ yang memiliki luas < 400 m²

Sumber: BPS, Pendataan Potensi Desa (Podes) 2020

PARIWISATA

Tabel 4.2 Banyaknya Sarana Lembaga Keuangan Yang Beroperasi Menurut Desa/Kelurahan dan Jenisnya di Kecamatan Pesohilir, 2020

Desa/Kelurahan	Bank Umum Pemerintah	Bank Umum Swasta	Bank Perkreditan Rakyat
(1)	(2)	(3)	(4)
1 Naha Aya	-	-	-
2 Long Telenjau	-	-	-
3 Long Bang Hulu	-	-	-
4 Long Bang	-	-	-
5 Long Tunggu	-	-	-
6 Long Lembu	-	-	-
Pesohilir	-	-	-

Sumber: BPS, Pendataan Potensi Desa (Podes) 2020

Tabel 4.3 Banyaknya Koperasi yang Masih Aktif Menurut Desa/Kelurahan dan Jenis Koperasi di Kecamatan Pesohilir, 2020

Desa/Kelurahan	Koperasi Unit Desa (KUD)	Koperasi Industri Kecil dan Kerajinan Rakyat (Kopinkra)	Koperasi Simpan Pinjam (Kospin)	Koperasi Lainnya
(1)	(2)	(3)	(4)	(5)
1 Naha Aya	-	-	-	-
2 Long Telenjau	-	-	-	-
3 Long Bang Hulu	-	-	-	-
4 Long Bang	-	-	-	-
5 Long Tunggu	-	-	-	-
6 Long Lembu	-	-	-	-
Pesohilir	-	-	-	-

Sumber: BPS, Pendataan Potensi Desa (Podes) 2020

PARIWISATA

Tabel 4.4 Jumlah Menara dan Operator Layanan Komunikasi Telepon Seluler Serta Kondisi Sinyal Telepon Seluler Menurut Desa/Kelurahan di Kecamatan Pesohilir, 2020

Desa/Kelurahan	Jumlah Menara Telepon Seluler (BTS)	Jumlah Layanan Komunikasi Telepon Seluler Yang Menjangkau di Desa/Kelurahan	Kondisi Sinyal Telepon Seluler di Sebagian Besar Wilayah Desa/Kelurahan
(1)	(2)	(3)	(4)
1 Naha Aya	1	1	Kuat
2 Long Telenjau	1	1	Lemah
3 Long Bang Hulu	-	1	Lemah
4 Long Bang	-	1	Lemah
5 Long Tunggu	1	1	Kuat
6 Long Lembu	-	1	Lemah
Pesohilir	3		

Sumber: BPS, Pendataan Potensi Desa (Podes) 2020

Tabel 4.5 Sarana Transportasi Antar Desa/Kelurahan Menurut Desa/Kelurahan di Kecamatan Peso Hilir, 2020

Desa/Kelurahan	Jenis Transportasi	Keberadaan Angkutan Umum
(1)	(2)	(3)
1 Naha Aya	Darat dan Air	Ada, dengan trayek tetap
2 Long Telenjau	Darat dan Air	Ada, dengan trayek tetap
3 Long Bang Hulu	Darat dan Air	Ada, tanpa trayek tetap
4 Long Bang	Darat dan Air	Ada, dengan trayek tetap
5 Long Tunggu	Darat dan Air	Ada, dengan trayek tetap
6 Long Lembu	Darat dan Air	Ada, tanpa trayek tetap

Sumber: BPS, Pendataan Potensi Desa (Podes) 2020

PARIWISATA

Tabel 4.6 Kondisi Jalan Darat Antar Desa/Kelurahan Menurut Desa/Kelurahan di Kecamatan Pesolilir, 2020

Desa/Kelurahan	Jenis Permukaan Jalan	Dapat Dilalui Kendaraan Bermotor Roda 4 atau Lebih
(1)	(2)	(3)
1 Naha Aya	Diperkeras	Sepanjang Tahun
2 Long Telenjau	Diperkeras	Sepanjang Tahun
3 Long Bang Hulu	Aspal/Beton	Sepanjang Tahun
4 Long Bang	Aspal/Beton	Sepanjang Tahun
5 Long Tunggu	Diperkeras	Sepanjang Tahun
6 Long Lembu	Diperkeras	Sepanjang Tahun

Sumber: BPS, Pendataan Potensi Desa (Podes) 2020

Tabel 4.7 Keberadaan Kantor Pos/Pos Pembantu/Rumah Pos dan Perusahaan/Agen Jasa Ekspedisi Swasta Menurut Desa/Kelurahan di Kecamatan Pesohilir, 2020

Desa/Kelurahan	Kantor Pos/Pos Pembantu/Rumah Pos	Perusahaan/Agen Jasa Ekspedisi Swasta
(1)	(2)	(3)
1 Naha Aya	Tidak Ada	Tidak Ada
2 Long Telenjau	Tidak Ada	Tidak Ada
3 Long Bang Hulu	Tidak Ada	Tidak Ada
4 Long Bang	Tidak Ada	Tidak Ada
5 Long Tunggu	Tidak Ada	Tidak Ada
6 Long Lembu	Tidak Ada	Tidak Beroperasi

Sumber: BPS, Pendataan Potensi Desa (Podes) 2020

DATA

MENCERDASKAN BANGSA



**BADAN PUSAT STATISTIK
KABUPATEN BULUNGAN**

Jl. Kol. H. Soetadji No. 85 Tanjung Selor 77212, Kalimantan Utara
Telp (0552) 21171, Faks (0552) 22441, Email : bps6502@bps.go.id
Website : bulungankab.bps.go.id