



KATALOG BPS : 7102019.71

**STATISTIK NILAI TUKAR PETANI
PROVINSI SULAWESI UTARA**

**FARMER TERMS OF TRADE STATISTICS
OF SULAWESI UTARA**

2007/2008



**BADAN PUSAT STATISTIK
PROVINSI SULAWESI UTARA**

**STATISTIK NILAI TUKAR PETANI PROVINSI SULAWESI UTARA
2007/2008**

*FARMER TERMS OF TRADE STATISTICS OF SULAWESI UTARA
2007/2008*

ISBN : 979 488 536 3

No. Publikasi / Publication Number : 71542.0807

Katalog BPS / BPS Catalogue : 7102019.71

Ukuran Buku / Book Size : A 4

Jumlah Halaman / Page Amount : 34

**Naskah / Manuscript : Seksi Statistik Harga Produsen dan
Keuangan**

Gambar Kulit / Cover : Unx Collection

Diterbitkan oleh / Publish By : BPS Provinsi Sulawesi Utara

Boleh Dikutip dengan menyebut sumbernya.

May be cited with refers to source

KATA PENGANTAR

Publikasi Statistik Nilai Tukar Petani merupakan hasil pengolahan dari Badan Pusat Statistik (BPS) Pusat, berdasarkan hasil pencacahan oleh Kabupaten daerah pedesaan berupa laporan Statistik Harga Konsumen Pedesaan dan Statistik Harga Produsen yang dikumpulkan selama tahun 2007.

Data yang disajikan meliputi :

- Indeks Harga yang diterima Petani
- Indeks Harga yang dibayar Petani
- Nilai Tukar Petani

Kepada semua pihak yang telah membantu mulai dari pengumpulan data sampai dengan terbitnya publikasi ini diucapkan terima kasih.

Akhirnya, kami mengharapkan saran dan kritik yang membangun dari para pengguna data untuk perbaikan dan penyempurnaan publikasi ini di waktu mendatang.

Manado, Oktober 2008
Kepala Badan Pusat Statistik
Provinsi Sulawesi Utara,



Drs. Jasa Bangun, MSi

NIP. 340 005 025

DAFTAR ISI

Halaman

KATA PENGANTAR.....	i
DAFTAR ISI.....	ii
DAFTAR TABEL.....	iii

PENJELASAN RINGKAS

A. Pendahuluan.....	1
B. Cakupan Data.....	1
C. Metode Pengumpulan Data.....	1
D. Konsep dan Definisi.....	2
E. Klasifikasi Indeks.....	3
F. Ulasan Ringkas Nilai Tukar Petani.....	4

DAFTAR TABEL & LAMPIRAN

Tabel	Halaman
1. Indeks Harga yang diterima dan dibayar Petani serta Nilai Tukar Petani di Sulawesi Utara Tahun 1995-2007.....	7
2. Indeks Harga yang diterima Petani menurut sektor di Sulawesi Utara Tahun 1995-2007.....	8
3. Indeks Harga yang dibayar Petani sektor Konsumsi Rumah tangga di Sulawesi Utara tahun 1995-2007.....	9
4. Indeks Harga yang dibayar Petani Sektor Biaya Produksi dan Penambahan Barang Modal di Sulawesi Utara tahun 1995-2007.....	10
5. Nilai Tukar Petani menurut jenis usaha Pertanian di Sulawesi Utara Tahun 1995-2007.....	11
6. Indeks Harga yang diterima dan dibayar Petani serta Nilai Tukar Petani di Sulawesi Utara Tahun 2007.....	12
7. Indeks Harga yang diterima Petani menurut sektor di Sulawesi Utara Tahun 2007.....	13
8. Indeks Harga yang dibayar Petani sektor Konsumsi Rumah tangga di Sulawesi Utara tahun 2007.....	14.
9. Indeks Harga yang dibayar Petani Sektor Biaya Produksi dan Penambahan Barang Modal di Sulawesi Utara tahun 2007.....	15
10. Nilai Tukar Petani menurut jenis usaha pertanian di Sulawesi Utara Tahun 2007.....	16

PENJELASAN RINGKAS

A. PENDAHULUAN

Data harga produsen sektor pertanian dan harga konsumen dipedesaan merupakan salah satu kegiatan rutin bulanan. Pengumpulan data dilaksanakan di kecamatan – kecamatan yang terpilih, melalui survei statistik harga – harga di daerah pedesaan. Dari hasil pengolahan survei diatas dapat disajikan Publikasi Nilai Tukar Petani (NTP).

B. CAKUPAN DATA

Data yang dicakup adalah data keadaan tahun 2007.

C. METODE PENGUMPULAN DATA

Pengumpulan data (pencacahan) harga konsumen di pedesaan dilakukan dengan menggunakan daftar HP-1A/1B (untuk kelompok makanan/Non makanan). Pengumpulan data harga produsen sektor pertanian dilakukan menggunakan daftar HP-2.1 (Statistik Harga Produsen Sub Sektor Tanaman Bahan Makanan) dan daftar HP-2.2 (Statistik Harga Produsen Sub Sektor Tanaman Perkebunan Rakyat). Pencacahan di lapangan dilakukan setiap bulan oleh Koordinator Statistik Kecamatan (KSK) dengan wawancara secara langsung. Responden pencacahan HP-1A adalah pedagang eceran yang berada di daerah pedesaan, sedangkan responden HP -2.1 dan HP-2.2 adalah petani yang menjual hasil pertaniannya pada periode tanggal 1 sampai dengan tanggal 15 setiap bulan.

Pencatatan harga komoditis dilakukan terhadap tiga atau empat responden, dan selanjutnya harga yang terbanyak muncul (modus) atau rata-rata harga dari beberapa responden tersebut dicatat didalam daftar isian.

Data harga produsen digunakan dalam penghitungan Indeks Nilai Tukar Petani.

D. KONSEP DAN DEFINISI

Beberapa konsep dan definisi yang digunakan antara lain :

- **Nilai Tukar Petani** adalah angka perbandingan antara indeks harga yang diterima petani dengan indeks harga yang dibayar petani yang dinyatakan dalam persentase. Indeks *harga yang diterima petani* adalah indeks harga yang menunjukkan perkembangan harga produsen atas hasil produksi petani. Indeks harga yang dibayar petani adalah indeks harga yang menunjukkan perkembangan harga kebutuhan rumah tangga petani, baik itu kebutuhan untuk konsumsi rumah tangga maupun kebutuhan untuk proses produksi pertanian.
- **Petani** yang dimaksud disini adalah orang yang mengusahakan usaha pertanian (tanaman bahan makanan dan tanaman perkebunan rakyat) atas resiko sendiri dengan tujuan untuk dijual, baik sebagai petani pemilik maupun petani penggarap (sewa/kontrak/bagi hasil). Orang yang bekerja di sawah/ladang orang lain dengan mengharapkan upah (buruh tani) bukan termasuk petani.
- **Harga yang diterima petani** adalah rata-rata harga produsen dari hasil produksi petani sebelum ditambahkan biaya transportasi/pengangkutan dan biaya pengepakan ke dalam harga penjualannya atau disebut *Farm Gate* (harga disawah/ladang setelah pemetikan). Pengertian *harga rata-rata* adalah harga yang bila dikalikan dengan volume penjualan petani akan mencerminkan total uang yang diterima petani tersebut. Data harga tersebut dikumpulkan dari hasil wawancara langsung dengan petani produsen.
- **Harga yang dibayar petani** rata-rata harga eceran barang/jasa yang dikonsumsi maupun atau dibeli petani, baik untuk memenuhi kebutuhan rumah tangganya sendiri maupun untuk keperluan biaya produksi pertanian. Data harga barang untuk keperluan produksi pertanian dikumpulkan dari hasil wawancara langsung dengan petani, sedangkan harga barang/jasa untuk keperluan konsumsi rumah tangga dicatat dari hasil wawancara langsung dengan pedagang atau penjual jasa di

pasar terpilih.

- **Pasar** adalah tempat dimana terjadi transaksi antara penjual dengan pembeli atau tempat yang biasanya terdapat penawaran dan permintaan. Pasar yang menjadi lokasi observasi haruslah pasar yang cukup mewakili dengan syarat antara lain: paling besar di kecamatan tersebut, banyak pembeli dan penjual, jenis barang yang diperjualbelikan cukup banyak dan terjamin kelangsungan pencatatan harganya serta terletak di desa berstatus pedesaan (*rural*).
- **Harga eceran pedesaan** adalah harga transaksi antara penjual dan pembeli secara eceran di pasar setempat untuk tiap jenis barang yang dibeli dengan tujuan untuk dikonsumsi sendiri dan bukan untuk dijual kepada pihak lain. Harga yang dicatat adalah harga modus (yang terbanyak muncul) atau harga rata-rata biasa dari beberapa pedagang/penjual yang diobservasi/memberikan datanya.

E. KLASIFIKASI INDEKS UNTUK NILAI TUKAR PETANI

1.1 Indeks harga Yang Ditrима Petani (It) terdiri dari :

1. Indeks Sektor Tanaman Bahan Makanan (TBM) :

- Indeks kelompok padi
- Indeks kelompok palawija
- Indeks kelompok sayur-sayuran
- Indeks kelompok buah-buahan

2. Indeks Sektor Tanaman Perkebunan Rakyat (TPR)

- Indeks kelompok Tanaman Perkebunan Rakyat.

1.2 Indeks Harga Yang Dibayar Petani (Ib) terdiri dari:

1. Indeks Sektor Konsumsi Rumah tangga (KRT) :

- Indeks kelompok makanan
- Indeks kelompok perumahan
- Indeks kelompok pakaian

- Indeks kelompok aneka barang dan jasa
2. Indeks Sektor Biaya Produksi dan Penambahan Barang Modal (BPPBM), terdiri dari:
- Indeks kelompok faktor produksi
 - Indeks kelompok upah
 - Indeks kelompok lainnya
 - Indeks kelompok penambahan barang modal

F. NILAI TUKAR PETANI

Berdasarkan hasil Sensus Pertanian 2003 , diketahui bahwa rumahtangga di Propinsi Sulawesi Utara berjumlah 590.681. Dari jumlah tersebut, 52 % rumahtangga di Sulawesi Utara adalah rumahtangga pertanian. Sebagian dari mereka ada yang hidup berkecukupan, terutama yang bergerak pada sub sektor tanaman perkebunan rakyat.

Provinsi Sulawesi Utara memiliki banyak sumber daya alam yang cukup potensial diantaranya dari sektor pertanian. Hal ini dapat dilihat dari kontribusi sektor pertanian yang cukup besar terhadap nilai PDRB dan lebih dari 52 % rumah tangga di Sulawesi Utara memiliki mata pencaharian di sektor pertanian. Untuk itu diperlukan pembangunan dan pengelolaan yang baik di sektor ini guna meningkatkan produksi hasil pertanian sehingga tidak hanya dapat meningkatkan pendapatan daerah tetapi juga meningkatkan kesejahteraan masyarakat terutama rumah tangga pertanian.

Salah satu indikator yang dapat dipakai dalam menilai tingkat kesejahteraan petani adalah Nilai Tukar Petani. Grafik 1 di bawah menunjukkan pergerakan nilai tukar petani selama tahun 2007. Secara umum, NTP Sulawesi Utara pada tahun 2007 cenderung mengalami penurunan dari bulan ke bulan. Bulan Januari sebesar 146.71 dan di bulan Desember 124.09, meskipun bulan Desember sedikit mengalami kenaikan sebesar 4,1 persen.

**Grafik 1. PERKEMBANGAN NILAI TUKAR PETANI
PROPINSI SULAWESI UTARA TAHUN 2007**

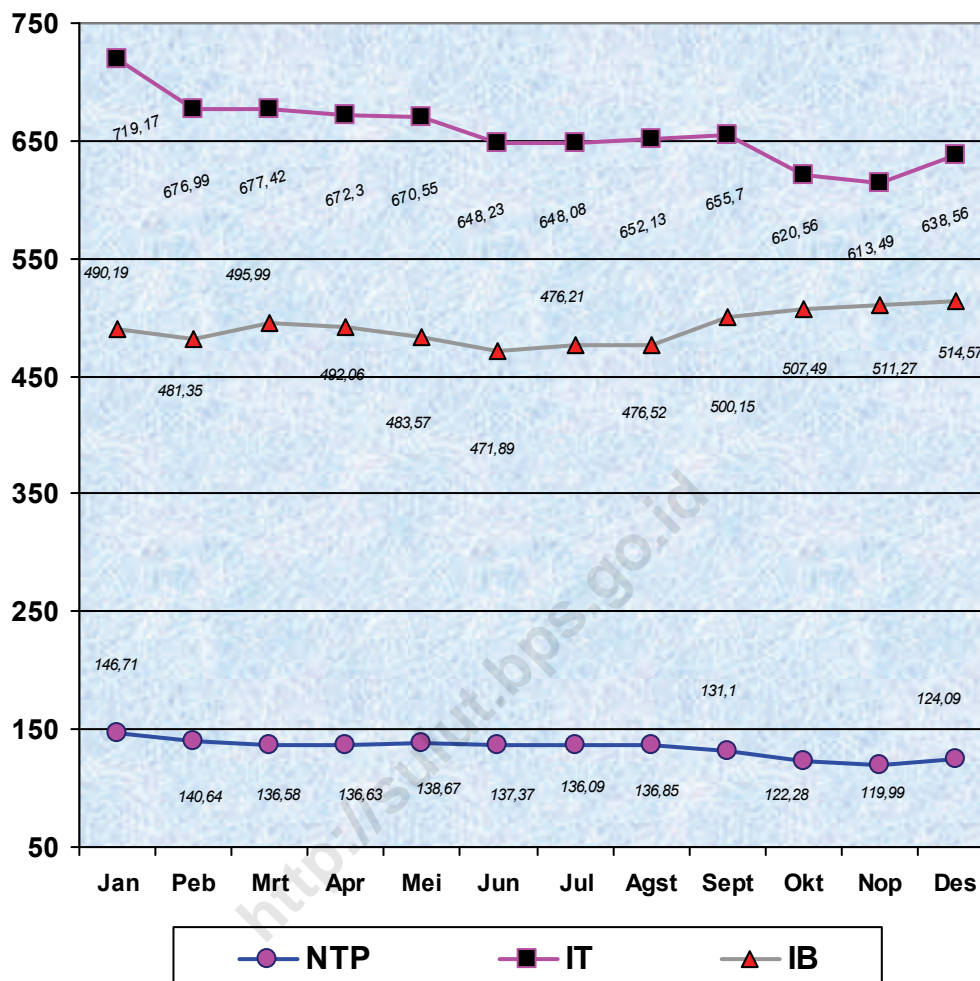

Meskipun mengalami penurunan dari bulan ke bulan selama tahun 2007, tetapi secara rata-rata NTP Sulawesi Utara masih diatas 100, yaitu 133.92. Hal ini menunjukkan bahwa petani di Sulawesi Utara memiliki tingkat kesejahteraan dan kemampuan/daya beli yang baik dibandingkan dengan tahun dasar (1993=100). Kondisi ini didukung dengan lebih tingginya indeks harga yang diterima petani (657,76) dibandingkan dengan indeks harga yang dibayar petani (492,00). Tingginya indeks harga yang diterima petani di Propinsi Sulawesi Utara karena nilai indeks subsektor Tanaman Bahan Makanan (TBM) mencapai 582.57 dan indeks Tanaman Prekebunan Rakyat (TPR) 690,19, sedangkan nilai indeks Konsumsi Rumah Tangga (KRT) sebesar 510,90 dan Indeks BPPBM sebesar 459,22.

Bila diamati secara sektor dalam pembentukan NTP (Grafik 2. dibawah), ternyata sektor TPR mengalami penurunan di tahun 2007, namun masih berada diatas 100, NTP sektor TPR jauh berada diatas NTP sektor TBM, hal ini berarti bahwa tingkat kesejahteraan dan kemampuan/daya beli petani sektor Tanaman Perkebunan Rakyat masih lebih baik dari pada petani Tanaman Bahan Makanan.

Penyebab turunnya nilai NTP pada sektor TBM terutama dipengaruhi oleh sub sektor sayur-sayuran, NTP rata-rata sub sektor buah-buahan di tahun 2007 sebesar 86.04 %. (lihat tabel 5 & 10).

Grafik 2. NILAI TUKAR PETANI PROPINSI SULAWESI UTARA TAHUN 2007

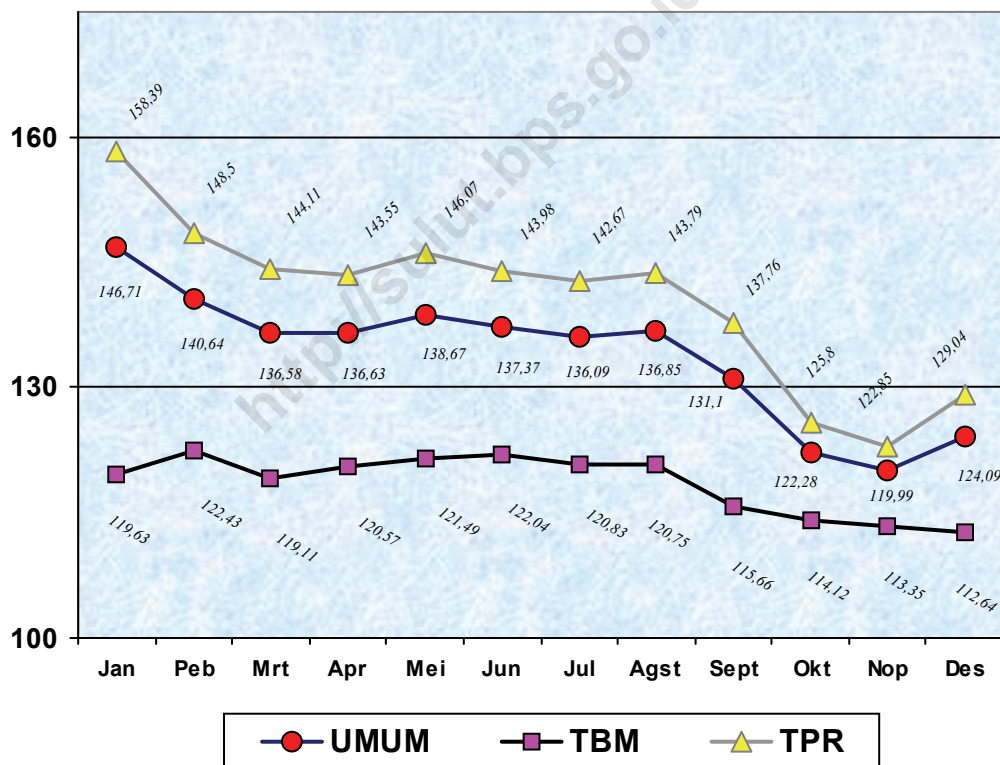

**TABEL 1. INDEKS HARGA YANG DITERIMA DAN DI BAYAR PETANI
SERTA NILAI TUKAR PETANI DI SULAWESI UTARA
TAHUN 1995-2007 (1993=100)**

TAHUN	INDEKS HARGA YANG DITERIMA PETANI			INDEKS HARGA YANG DIBAYAR PETANI		
	SEKTOR TBM	SEKTOR TPR	INDEKS UMUM	SEK-TOR KRT	BPPBM	INDEKS UMUM
(1)	(2)	(3)	(4)	(5)	(6)	(7)
Rata2 1995 *)	119,02	101,21	106,57	122,49	127,81	124,46
Rata2 1996 *)	129,82	115,25	119,64	119,74	141,94	127,96
Rata2 1997*)	153,00	136,62	141,56	135,60	165,08	146,51
Rata2 1998*)	292,20	291,07	291,41	259,05	237,68	251,14
Rata2 1999**	441,70	981,66	818,99	351,33	390,31	365,76
Rata2 2000	408,20	1118,61	904,58	347,73	419,04	374,13
Rata2 2001	422,00	2079,82	1580,37	375,58	468,90	410,12
Rata2 2002	439,94	1626,10	1268,75	404,62	563,93	463,59
Rata2 2003	475,72	726,15	650,70	418,19	626,52	495,30
Rata2 2004	490,71	885,82	766,79	427,66	560,81	476,94
Rata2 2005	474,80	764,60	677,29	442,33	383,04	420,38
Rata2 2006	545,08	703,30	655,63	503,04	387,96	460,44
Rata2 2007	582.57	690.19	657.76	510.9	459.22	492,00

*) Tahun dasar 1983 = 100

**) Rata-rata Indeks Juni – Desember 1999
Januari-Mei 1999 tahun dasar 1983

**TABEL 2. INDEKS HARGA YANG DITERIMA PETANI MENURUT SEKTOR
DI SULAWESI UTARA TAHUN 1995-2007
(1993=100)**

TAHUN	TANAMAN BAHAN MAKANAN					Indeks sektor TPR
	Padi	Palawija	Sayur-sayuran	Buah-buahan	Indeks sektor	
(1)	(2)	(3)	(4)	(5)	(6)	(7)
Rata2 1995 *)	121,85	113,94	139,97	113,37	119,02	101,21
Rata2 1996 *)	131,64	125,30	153,86	125,60	129,82	115,25
Rata2 1997*)	146,02	153,94	207,04	154,00	153,00	136,62
Rata2 1998*)	313,55	255,88	362,36	311,84	292,20	291,07
Rata2 1999**)	446,99	404,13	778,30	364,96	441,70	981,66
Rata2 2000	424,30	363,67	704,58	329,58	408,20	1118,61
Rata2 2001	426,67	371,32	877,43	336,04	422,00	2079,82
Rata2 2002	439,71	410,13	765,78	362,71	439,94	1626,10
Rata2 2003	464,60	463,83	783,63	377,26	475,72	726,15
Rata2 2004	468,87	482,66	818,99	431,18	490,71	885,82
Rata2 2005	521,43	406,40	630,03	442,79	474,80	764,60
Rata2 2006	631,29	427,84	810,23	443,15	545,08	703,30
Rata2 2007	677.04	484.47	691.26	423.14	582.57	690,00

*) Tahun dasar 1983 = 100

**) Rata-rata Indeks Juni – Desember 1999
Januari-Mei 1999 tahun dasar 1983

**TABEL 3. INDEKS HARGA YANG DI BAYAR PETANI
SEKTOR KOMSUMSI RUMAH TANGGA
DI SULAWESI UTARA TAHUN 1995-2007
(1993=100)**

TAHUN	KOMSUMSI RUMAH TANGGA				Sektor
	Makanan	Perumahan	Pakaian	Aneka Barang dan Jasa	
(1)	(2)	(3)	(4)	(5)	(6)
Rata2 1995 *)	134,00	102,95	117,22	111,94	122,49
Rata2 1996 *)	131,05	102,88	105,25	111,01	119,74
Rata2 1997*)	153,11	114,23	107,21	118,70	135,60
Rata2 1998*)	320,15	185,74	177,95	189,14	259,05
Rata2 1999**)	418,92	261,14	279,55	277,05	351,33
Rata2 2000	409,34	276,38	266,70	273,36	347,73
Rata2 2001	442,17	301,06	274,32	298,77	375,58
Rata2 2002	453,71	354,53	290,88	361,60	404,62
Rata2 2003	448,91	410,49	310,49	378,11	418,19
Rata2 2004	457,43	384,64	315,72	440,90	427,66
Rata2 2005	492,46	326,61	304,03	497,30	442,33
Rata2 2006	564,68	401,03	321,26	522,10	503,04
Rata2 2007	579.29	423.59	325.12	488.86	510.9

*) Tahun dasar 1983 = 100

***) Rata-rata Indeks Juni – Desember 1999
Januari-Mei 1999 tahun dasar 1983

**TABEL 4. INDEKS HARGA YANG DI BAYAR PETANI SEKTOR BIAYA
PRODUKSI DAN PENAMBAHAN BARANG MODAL
DI SULAWESI UTARA TAHUN 1995-2007
(1993=100)**

TAHUN	SEKTOR BPPBM			
	Upah Buruh	Pengeluaran Lain	Non Faktor Produksi	Penambahan Barang Modal
(1)	(2)	(3)	(4)	(5)
Rata2 1995 *)	127,52	85,52	139,46	114,52
Rata2 1996 *)	143,90	119,59	147,20	113,70
Rata2 1997*)	169,67	135,24	168,81	119,99
Rata2 1998*)	243,82	152,58	239,68	236,00
Rata2 1999**)	428,61	213,04	334,69	374,08
Rata2 2000	472,89	220,22	337,93	361,83
Rata2 2001	530,11	202,22	393,75	358,86
Rata2 2002	649,12	204,78	461,15	390,13
Rata2 2003	754,72	166,22	447,09	409,87
Rata2 2004	662,27	210,08	399,06	474,10
Rata2 2005	443,63	166,19	267,89	430,27
Rata2 2006	459,23	166,19	264,28	445,03
Rata2 2007	537.61	166.19	332.74	421.05

*) Tahun dasar 1983 = 100

***) Rata-rata Indeks Juni – Desember 1999
Januari-Mei 1999 tahun dasar 1983

**TABEL 5. NILAI TUKAR PETANI MENURUT JENIS USAHA PERTANIAN
DI SULAWESI UTARA TAHUN 1995-2007
(1993=100)**

TAHUN	TANAMAN BAHAN MAKANAN				Indeks sektor TBM	Indeks sektor TPR	Indeks Nilai Tukar Petani
	Padi	Palawija	Sayur-sayuran	Buah-buahan			
(1)	(2)	(3)	(4)	(5)	(6)	(7)	(8)
Rata2 1995 *)	97,91	91,55	112,47	91,09	95,63	81,32	85,68
Rata2 1996 *)	102,88	97,93	120,25	98,16	101,46	90,07	93,34
Rata2 1997*)	99,66	105,07	141,32	105,11	104,43	93,25	96,74
Rata2 1998*)	124,85	101,89	144,29	124,17	116,35	115,90	118,02
Rata2 1999**)	122,21	110,49	212,79	99,78	120,76	268,39	224,04
Rata2 2000	113,41	97,20	188,33	88,09	109,11	298,99	241,55
Rata2 2001	104,04	90,54	213,94	81,94	102,90	507,12	383,10
Rata2 2002	94,85	88,47	165,19	78,24	94,90	350,76	275,00
Rata2 2003	93,80	93,65	158,21	76,17	96,05	146,61	131,60
Rata2 2004	98,31	101,20	171,72	90,40	102,89	185,73	161,57
Rata2 2005	124,07	96,70	149,92	105,34	112,98	182,03	161,22
Rata2 2006	137,11	92,74	175,92	96,24	118,38	152,75	142,54
Rata2 2007	137.67	98.52	140.57	86.04	118.46	140.35	133.92

*) Tahun dasar 1983 = 100

***) Rata-rata Indeks Juni – Desember 1999
Januari-Mei 1999 tahun dasar 1983

**TABEL 6. INDEKS HARGA YANG DITERIMA DAN DI BAYAR PETANI
SERTA NILAI TUKAR PETANI DI SULAWESI UTARA TAHUN 2007
(1993=100)**

TAHUN / BULAN	INDEKS HARGA YANG DITERIMA PETANI			INDEKS HARGA YANG DIBAYAR PETANI			INDEKS NILAI TUKAR PETANI
	Sektor TBM	Sektor TPR	Indeks UMUM	Sektor KRT	BPPBM	Indeks UMUM	
(1)	(2)	(3)	(4)	(5)	(6)	(7)	(8)
2007 : Rata- rata	582,57	690,19	657,76	511,00	459,22	491,77	133,92
Januari	586,42	776,40	719,17	519,00	441,22	490,19	146,71
Februari	589,33	714,79	676,99	506,00	439,39	481,35	140,64
Maret	590,77	714,79	677,42	530,00	437,71	495,99	136,58
April	593,28	706,36	672,30	523,00	440,06	492,06	136,63
Mei	587,50	706,36	670,55	523,00	415,89	483,57	138,67
Juni	575,91	679,41	648,23	505,00	415,71	471,89	137,37
Juli	575,42	679,41	648,08	500,00	436,54	476,21	136,09
Agustus	575,42	685,20	652,13	500,00	436,54	476,52	136,85
September	578,49	688,99	655,70	499,00	502,74	500,15	131,10
Oktober	579,15	638,41	620,56	503,00	515,21	507,49	122,28
November	579,55	628,12	613,49	509,00	515,21	511,27	119,99
Desember	579,59	663,98	638,56	515,00	514,39	514,57	124,09

**TABEL 7. INDEKS HARGA YANG DITERIMA PETANI MENURUT SEKTOR
DI SULAWESI UTARA TAHUN 2007
(1993=100)**

TAHUN / BULAN	TANAMAN BAHAN MAKANAN					Indeks sektor TPR	Indeks Harga Yang Diterima
	Padi	Palawi-ja	Sayur-sayuran	Buah-buahan	Indeks sektor		
(1)	(2)	(3)	(4)	(5)	(6)	(7)	(8)
2007 : Rata-rata	677,04	484,47	691,26	423,14	582,57	690,00	657,76
Januari	673,28	502,83	660,03	418,19	586,42	776,00	719,17
Februari	673,28	506,57	686,00	418,19	589,33	715,00	676,99
Maret	673,28	506,57	701,80	428,01	590,77	715,00	677,42
April	678,30	508,64	688,12	428,01	593,28	706,00	672,30
Mei	678,30	494,51	689,15	428,01	587,50	706,00	670,55
Juni	678,30	456,72	765,14	428,01	575,91	679,00	648,23
Juli	678,30	465,06	718,95	403,93	575,42	679,00	648,08
Agustus	678,30	465,06	718,95	403,93	575,42	685,00	652,13
September	678,30	477,91	676,64	403,93	578,49	689,00	655,70
Oktober	678,30	478,46	643,40	439,18	579,15	638,00	620,56
November	678,30	475,63	673,09	439,18	579,55	628,00	613,49
Desember	678,30	475,63	673,89	439,18	579,59	664,00	638,56

**TABEL 8. INDEKS HARGA YANG DI BAYAR PETANI
SEKTOR KOMSUMSI RUMAH TANGGA
DI SULAWESI UTARA TAHUN 2007
(1993=100)**

TAHUN / BULAN	KOMSUMSI RUMAH TANGGA					BPPBM	Indeks Harga yang Dibayar
	Makan-an	Perumahan	Pakaian	Aneka Barang dan Jasa	Sektor		
(1)	(2)	(3)	(4)	(5)	(6)	(7)	(8)
2007 : Rata- rata	579,29	423,59	325,12	488,86	510,90	459,00	491,77
Januari	601,98	416,36	319,28	474,30	518,97	441,00	490,19
Februari	573,50	416,72	316,52	491,70	506,02	439,00	481,35
Maret	617,39	417,92	316,52	491,70	530,25	438,00	495,99
April	604,10	418,54	316,52	488,57	522,63	440,00	492,06
Mei	603,59	419,21	327,00	488,57	523,35	416,00	483,57
Juni	568,66	421,06	329,05	489,00	504,90	416,00	471,89
Juli	558,81	421,06	329,05	489,00	499,52	437,00	476,21
Agustus	559,70	421,06	329,05	489,00	500,01	437,00	476,52
September	557,17	421,06	329,05	489,00	498,62	503,00	500,15
Oktober	563,08	423,85	329,78	491,81	502,95	515,00	507,49
November	566,91	442,05	329,78	491,81	508,95	515,00	411,27
Desember	576,58	444,14	329,84	491,81	514,68	514,00	514,57

**TABEL. 9 INDEKS HARGA YANG DI BAYAR PETANI
SEKTOR BIAYA PRODUKSI DAN PENAMBAHAN BARANG MODAL
DI SULAWESI UTARA TAHUN 2007
(1993=100)**

TAHUN / BULAN	TANAMAN BAHAN MAKANAN					Indeks Harga yang Dibayar
	Upah Buruh	Penge- luaran Lain	Non Faktor Produksi	Penam- bahan Barang Modal	BPPBM	
(1)	(3)	(4)	(5)	(6)	(7)	(8)
2007 : Rata- rata	537.61	166.19	332.74	421.05	459.22	491.77
Januari	486	166.19	389.37	422.76	441.22	490.19
Februari	483.39	166.19	388.71	422.76	439.39	481.35
Maret	480.46	166.19	390.14	419.26	437.71	495.99
April	484.12	166.19	390.2	419.26	440.06	492.06
Mei	484.12	166.19	297.37	419.26	415.89	483.57
Juni	484.12	166.19	296.69	419.26	415.71	471.89
Juli	516.39	166.19	297.86	419.26	436.54	476.21
Agustus	516.39	166.19	297.86	419.26	436.54	476.52
September	616.37	166.19	307.83	419.26	502.74	500.15
Oktober	634.02	166.19	311.64	424.07	515.21	507.49
November	634.02	166.19	311.64	424.07	515.21	511.27
Desember	631.92	166.19	313.63	424.07	514.39	514.57

**TABEL 10. NILAI TUKAR PETANI MENURUT JENIS USAHA PERTANIAN
DI SULAWESI UTARA TAHUN 2007
(1993=100)**

TAHUN / BULAN	TANAMAN BAHAN MAKANAN					Indeks sektor TPR	NILAI TUKAR PETANI
	Padi	Pala-wija	Sayur-sayuran	Buah-buahan	Indeks Sektor		
(1)	(2)	(3)	(4)	(5)	(6)	(7)	(8)
2007 : Rata- rata	137.67	98.52	140.57	86.05	118.46	140.35	133.92
Januari	137.35	102.58	134.65	85.31	119.63	158.39	146.71
Februari	139.87	105.24	142.52	86.88	122.43	148.5	140.64
Maret	135.74	102.13	141.49	86.29	119.11	144.11	136.58
April	137.85	103.37	139.84	86.98	120.57	143.55	136.63
Mei	140.27	102.26	142.51	88.51	121.49	146.07	138.67
Juni	143.74	96.79	162.14	90.7	122.04	143.98	137.37
Juli	142.44	97.66	150.97	84.82	120.83	142.67	136.09
Agustus	142.34	97.6	150.88	84.77	120.75	143.79	136.85
September	135.62	95.55	135.29	80.76	115.66	137.76	131.1
Oktober	133.66	94.28	126.78	86.54	114.12	125.8	122.28
November	132.67	93.03	131.65	85.9	113.35	122.85	119.99
Desember	131.82	92.43	130.96	85.35	112.64	129.04	124.09

**LAMPIRAN 1. PERUBAHAN INDEKS HARGA YANG DITERIMA
DAN DI BAYAR PETANI SERTA NILAI TUKAR PETANI
DI SULAWESI UTARA BULAN JANUARI 2007
(1993=100)**

Rincian	Des'06	Jan'07	Perubahan (%)
(1)	(2)	(3)	(4)
Indeks Diterima Petani	628,48	719,17	14,43
Tanaman Bahan Makanan	581,94	586,42	0,77
Padi	645,60	673,28	4,29
Palawija	481,78	502,83	4,37
Sayuran	959,42	660,03	-31,21
Buah-buahan	442,35	418,19	-5,46
Tanaman Perk, Rakyat	648,55	776,40	19,71
Indeks Dibayar Petani	482,44	490,19	1,61
Konsumsi Rumah Tangga	535,33	518,97	-3,06
Makanan	616,06	601,98	-2,29
Perumahan	413,16	416,36	0,77
Pakaian	321,84	319,28	-0,80
Aneka Barang dan Jasa	532,14	474,30	-10,87
BPPBM	392,44	441,22	12,43
Upah Buruh	273,56	486,00	77,66
Pengeluaran Lain	545,54	166,19	-69,54
Non Faktor Produksi	166,19	389,37	134,29
Penambahan Barang Modal	449,24	422,76	-5,89
Nilai Tukar Petani	130,27	146,71	12,62

**LAMPIRAN 2. PERUBAHAN INDEKS HARGA YANG DITERIMA
DAN DI BAYAR PETANI SERTA NILAI TUKAR PETANI
DI SULAWESI UTARA BULAN PEBRUARI 2007
(1993=100)**

Rincian	Jan'07	Peb'07	Perubahan (%)
(1)	(2)	(3)	(4)
Indeks Diterima Petani	719.17	676.99	-5.86
Tanaman Bahan Makanan	586.42	589.33	0.5
Padi	673.28	673.28	0,00
Palawija	502.83	506.57	0.74
Sayuran	660.03	686,00	3.93
Buah-buahan	418.19	418.19	0,00
Tanaman Perk. Rakyat	776.4	714.79	-7.94
Indeks Dibayar Petani	490.19	481.35	-1.8
Konsumsi Rumah Tangga	518.97	506.02	-2.5
Makanan	601.98	573.5	-4.73
Perumahan	416.36	416.72	0.09
Pakaian	319.28	316.52	-0.86
Aneka Barang dan Jasa	474.3	491.7	3.67
BPPBM	441.22	439.39	-0.42
Upah Buruh	486,00	483.39	-0.54
Pengeluaran Lain	166.19	166.19	0,00
Non Faktor Produksi	389.37	388.71	-0.17
Penambahan Barang Modal	422.76	422.76	0,00
Nilai Tukar Petani	146.71	140.64	-4.14

**LAMPIRAN 3, PERUBAHAN INDEKS HARGA YANG DITERIMA
DAN DI BAYAR PETANI SERTA NILAI TUKAR PETANI
DI SULAWESI UTARA BULAN MARET 2007
(1993=100)**

Rincian	Peb'07	Mrt'07	Perubahan (%)
(1)	(2)	(3)	(4)
Indeks Diterima Petani	676,99	677,42	0,06
Tanaman Bahan Makanan	589,33	590,77	0,24
Padi	673,28	673,28	0,00
Palawija	506,57	506,57	0,00
Sayuran	686,00	701,80	2,30
Buah-buahan	418,19	428,01	2,35
Tanaman Perk, Rakyat	714,79	714,79	0,00
Indeks Dibayar Petani	481,35	495,99	3,04
Konsumsi Rumah Tangga	506,02	530,25	4,79
Makanan	573,50	617,39	7,65
Perumahan	416,72	417,92	0,29
Pakaian	316,52	316,52	0,00
Aneka Barang dan Jasa	491,70	491,70	0,00
BPPBM	439,39	437,71	(0,38)
Upah Buruh	483,39	480,46	(0,61)
Pengeluaran Lain	166,19	166,19	0,00
Non Faktor Produksi	388,71	390,14	0,37
Penambahan Barang Modal	422,76	419,26	(0,83)
Nilai Tukar Petani	140,64	136,58	(2,89)

**LAMPIRAN 4. PERUBAHAN INDEKS HARGA YANG DITERIMA
DAN DI BAYAR PETANI SERTA NILAI TUKAR PETANI
DI SULAWESI UTARA BULAN APRIL 2007**

Rincian	Mrt'07	Apr'07	Perubahan (%)
(1)	(2)	(3)	(4)
Indeks Diterima Petani	677,42	672,30	-0,76
Tanaman Bahan Makanan	590,77	593,28	0,42
Padi	673,28	678,30	0,75
Palawija	506,57	508,64	0,41
Sayuran	701,80	688,12	-1,95
Buah-buahan	428,01	428,01	0,00
Tanaman Perk. Rakyat	714,79	706,36	-1,18
Indeks Dibayar Petani	495,99	492,06	-0,79
Konsumsi Rumah Tangga	530,25	522,63	-1,44
Makanan	617,39	604,10	-2,15
Perumahan	417,92	418,54	0,15
Pakaian	316,52	316,52	0,00
Aneka Barang dan Jasa	491,70	488,57	-0,64
BPPBM	437,71	440,06	0,54
Upah Buruh	480,46	484,12	0,76
Pengeluaran Lain	166,19	166,19	0,00
Non Faktor Produksi	390,14	390,20	0,02
Penambahan Barang Modal	419,26	419,26	0,00
Nilai Tukar Petani	136,58	136,63	0,04

**LAMPIRAN 5. PERUBAHAN INDEKS HARGA YANG DITERIMA
DAN DI BAYAR PETANI SERTA NILAI TUKAR PETANI
DI SULAWESI UTARA BULAN MEI 2007
(1993=100)**

Rincian	Apr'07	Mei'07	Perubahan (%)
(1)	(2)	(3)	(4)
Indeks Diterima Petani	672.3	670.55	-0.26
Tanaman Bahan Makanan	593.28	587,50	-0.97
Padi	678,30	678,30	0,00
Palawija	508.64	494.51	-2.78
Sayuran	688.12	689.15	0.15
Buah-buahan	428.01	428.01	0,00
Tanaman Perk. Rakyat	706.36	706.36	0,00
Indeks Dibayar Petani	492.06	483.57	-1.73
Konsumsi Rumah Tangga	522.63	523.35	0.14
Makanan	604,10	603.59	-0.08
Perumahan	418.54	419.21	0.16
Pakaian	316.52	327,00	3.31
Aneka Barang dan Jasa	488.57	488.57	0,00
BPPBM	440.06	415.89	-5.49
Upah Buruh	484.12	484.12	0,00
Pengeluaran Lain	166.19	166.19	0,00
Non Faktor Produksi	390,20	297.37	-23.79
Penambahan Barang Modal	419.26	419.26	0,00
Nilai Tukar Petani	136.63	138.67	1.49

**LAMPIRAN 6. PERUBAHAN INDEKS HARGA YANG DITERIMA
DAN DI BAYAR PETANI SERTA NILAI TUKAR PETANI
DI SULAWESI UTARA BULAN JUNI 2007**

Rincian	Mei'07	Juni'07	Perubahan (%)
(1)	(2)	(3)	(4)
Indeks Diterima Petani	670,55	648,23	-3,33
Tanaman Bahan Makanan	587,50	575,91	-1,97
Padi	678,30	678,30	0,00
Palawija	494,51	456,72	-7,64
Sayuran	689,15	765,14	11,03
Buah-buahan	428,01	428,01	0,00
Tanaman Perk. Rakyat	706,36	679,41	-3,82
Indeks Dibayar Petani	483,57	471,89	-2,42
Konsumsi Rumah Tangga	523,35	504,90	-3,53
Makanan	603,59	568,66	-5,79
Perumahan	419,21	421,06	0,44
Pakaian	327,00	329,05	0,63
Aneka Barang dan Jasa	488,57	489,00	0,09
BPPBM	415,89	415,71	-0,04
Upah Buruh	484,12	484,12	0,00
Pengeluaran Lain	166,19	166,19	0,00
Non Faktor Produksi	297,37	296,69	-0,23
Penambahan Barang Modal	419,26	419,26	0,00
Nilai Tukar Petani	138,67	137,37	-0,94

**LAMPIRAN 7. PERUBAHAN INDEKS HARGA YANG DITERIMA
DAN DI BAYAR PETANI SERTA NILAI TUKAR PETANI
DI SULAWESI UTARA BULAN JULI 2007
(1993=100)**

Rincian	Juni'07	Juli'07	Perubahan (%)
(1)	(2)	(3)	(4)
Indeks Diterima Petani	648,23	648,08	-0,02
Tanaman Bahan Makanan	575,91	575,42	-0,08
Padi	678,30	678,30	0,00
Palawija	456,72	465,06	1,82
Sayuran	765,14	718,95	-6,04
Buah-buahan	428,01	403,93	-5,63
Tanaman Perk. Rakyat	679,41	679,41	0,00
Indeks Dibayar Petani	471,89	476,21	0,92
Konsumsi Rumah Tangga	504,90	499,52	-1,07
Makanan	568,66	558,81	-1,73
Perumahan	421,06	421,06	0,00
Pakaian	329,05	329,05	0,00
Aneka Barang dan Jasa	489,00	489,00	0,00
BPPBM	415,71	436,54	5,01
Upah Buruh	484,12	516,39	6,67
Pengeluaran Lain	166,19	166,19	0,00
Non Faktor Produksi	296,69	297,86	0,40
Penambahan Barang Modal	419,26	419,26	0,00
Nilai Tukar Petani	137,37	136,09	-0,93

**LAMPIRAN 8. PERUBAHAN INDEKS HARGA YANG DITERIMA
DAN DI BAYAR PETANI SERTA NILAI TUKAR PETANI
DI SULAWESI UTARA BULAN AGUSTUS 2007
(1993=100)**

Rincian	Juli'07	Agst'07	Perubahan (%)
(1)	(2)	(3)	(4)
Indeks Diterima Petani	648,08	652,13	0,62
Tanaman Bahan Makanan	575,42	575,42	0,00
Padi	678,30	678,30	0,00
Palawija	465,06	465,06	0,00
Sayuran	718,95	718,95	0,00
Buah-buahan	403,93	403,93	0,00
Tanaman Perk. Rakyat	679,41	685,20	0,85
Indeks Dibayar Petani	476,21	476,52	0,06
Konsumsi Rumah Tangga	499,52	500,01	0,10
Makanan	558,81	559,70	0,16
Perumahan	421,06	421,06	0,00
Pakaian	329,05	329,05	0,00
Aneka Barang dan Jasa	489,00	489,00	0,00
BPPBM	436,54	436,54	0,00
Upah Buruh	516,39	516,39	0,00
Pengeluaran Lain	166,19	166,19	0,00
Non Faktor Produksi	297,86	297,86	0,00
Penambahan Barang Modal	419,26	419,26	0,00
Nilai Tukar Petani	136,09	136,85	0,56

**LAMPIRAN 9. PERUBAHAN INDEKS HARGA YANG DITERIMA
DAN DI BAYAR PETANI SERTA NILAI TUKAR PETANI
DI SULAWESI UTARA BULAN SEPTEMBER 2007
(1993=100)**

Rincian	Agst'07	Sept'07	Perubahan (%)
(1)	(2)	(3)	(4)
Indeks Diterima Petani	652,13	655,70	0,55
Tanaman Bahan Makanan	575,42	578,49	0,53
Padi	678,30	678,30	0,00
Palawija	465,06	477,91	2,76
Sayuran	718,95	676,64	-5,88
Buah-buahan	403,93	403,93	0,00
Tanaman Perk. Rakyat	685,20	688,99	0,55
Indeks Dibayar Petani	476,52	500,15	4,96
Konsumsi Rumah Tangga	500,01	498,62	-0,28
Makanan	559,70	557,17	-0,45
Perumahan	421,06	421,06	0,00
Pakaian	329,05	329,05	0,00
Aneka Barang dan Jasa	489,00	489,00	0,00
BPPBM	436,54	502,74	15,16
Upah Buruh	516,39	616,37	19,36
Pengeluaran Lain	166,19	166,19	0,00
Non Faktor Produksi	297,86	307,83	3,35
Penambahan Barang Modal	419,26	419,26	0,00
Nilai Tukar Petani	136,85	131,10	-4,20

**LAMPIRAN 9. PERUBAHAN INDEKS HARGA YANG DITERIMA
DAN DI BAYAR PETANI SERTA NILAI TUKAR PETANI
DI SULAWESI UTARA BULAN SEPTEMBER 2007
(1993=100)**

Rincian	Agst'07	Sept'07	Perubahan (%)
(1)	(2)	(3)	(4)
Indeks Diterima Petani	652.13	655.70	0.55
Tanaman Bahan Makanan	575.42	578.49	0.53
Padi	678.30	678.30	0.00
Palawija	465.06	477.91	2.76
Sayuran	718.95	676.64	-5.88
Buah-buahan	403.93	403.93	0.00
Tanaman Perk. Rakyat	685.20	688.99	0.55
Indeks Dibayar Petani	476.52	500.15	4.96
Konsumsi Rumah Tangga	500.01	498.62	-0.28
Makanan	559.70	557.17	-0.45
Perumahan	421.06	421.06	0.00
Pakaian	329.05	329.05	0.00
Aneka Barang dan Jasa	489.00	489.00	0.00
BPPBM	436.54	502.74	15.16
Upah Buruh	516.39	616.37	19.36
Pengeluaran Lain	166.19	166.19	0.00
Non Faktor Produksi	297.86	307.83	3.35
Penambahan Barang Modal	419.26	419.26	0.00
Nilai Tukar Petani	136.85	131.10	-4.20

**LAMPIRAN 10. PERUBAHAN INDEKS HARGA YANG DITERIMA
DAN DI BAYAR PETANI SERTA NILAI TUKAR PETANI
DI SULAWESI UTARA BULAN OKTOBER 2007
(1993=100)**

Rincian	Sept'07	Okt'07	Perubahan (%)
(1)	(2)	(3)	(4)
Indeks Diterima Petani	655.70	620.56	-5.36
Tanaman Bahan Makanan	578.49	579.15	0.11
Padi	678.30	678.30	0.00
Palawija	477.91	478.46	0.12
Sayuran	676.64	643.40	-4.91
Buah-buahan	403.93	439.18	8.73
Tanaman Perk. Rakyat	688.99	638.41	-7.34
Indeks Dibayar Petani	500.15	507.49	1.47
Konsumsi Rumah Tangga	498.62	502.95	0.87
Makanan	557.17	563.08	1.06
Perumahan	421.06	423.85	0.66
Pakaian	329.05	329.78	0.22
Aneka Barang dan Jasa	489.00	491.81	0.57
BPPBM	502.74	515.21	2.48
Upah Buruh	616.37	634.02	2.86
Pengeluaran Lain	166.19	166.19	0.00
Non Faktor Produksi	307.83	311.64	1.24
Penambahan Barang Modal	419.26	424.07	1.15
Nilai Tukar Petani	131.10	122.28	-6.73

**LAMPIRAN 11. PERUBAHAN INDEKS HARGA YANG DITERIMA
DAN DI BAYAR PETANI SERTA NILAI TUKAR PETANI
DI SULAWESI UTARA BULAN NOPEMBER 2007
(1993=100)**

Rincian	Okt'07	Nop'07	Perubahan (%)
(1)	(2)	(3)	(4)
Indeks Diterima Petani	620.56	613.49	-1.14
Tanaman Bahan Makanan	579.15	579.55	0.07
Padi	678.30	678.30	0.00
Palawija	478.46	475.63	-0.59
Sayuran	643.40	673.09	4.61
Buah-buahan	439.18	439.18	0.00
Tanaman Perk. Rakyat	638.41	628.12	-1.61
Indeks Dibayar Petani	507.49	511.27	0.74
Konsumsi Rumah Tangga	502.95	508.95	1.19
Makanan	563.08	566.91	0.68
Perumahan	423.85	442.05	4.29
Pakaian	329.78	329.78	0.00
Aneka Barang dan Jasa	491.81	491.81	0.00
BPPBM	515.21	515.21	0.00
Upah Buruh	634.02	634.02	0.00
Pengeluaran Lain	166.19	166.19	0.00
Non Faktor Produksi	311.64	311.64	0.00
Penambahan Barang Modal	424.07	424.07	0.00
Nilai Tukar Petani	122.28	119.99	-1.87

**LAMPIRAN 11. PERUBAHAN INDEKS HARGA YANG DITERIMA
DAN DI BAYAR PETANI SERTA NILAI TUKAR PETANI
DI SULAWESI UTARA BULAN NOPEMBER 2007
(1993=100)**

Rincian	Nop'07	Des'07	Perubahan (%)
(1)	(3)	(3)	(4)
Indeks Diterima Petani	613.49	613.49	4.09
Tanaman Bahan Makanan	579.55	579.55	0.01
Padi	678.30	678.30	0.00
Palawija	475.63	475.63	0.00
Sayuran	673.09	673.09	0.12
Buah-buahan	439.18	439.18	0.00
Tanaman Perk. Rakyat	628.12	628.12	5.71
Indeks Dibayar Petani	511.27	511.27	0.65
Konsumsi Rumah Tangga	508.95	508.95	1.13
Makanan	566.91	566.91	1.71
Perumahan	442.05	442.05	0.47
Pakaian	329.78	329.78	0.02
Aneka Barang dan Jasa	491.81	491.81	0.00
BPPBM	515.21	515.21	-0.16
Upah Buruh	634.02	634.02	-0.33
Pengeluaran Lain	166.19	166.19	0.00
Non Faktor Produksi	311.64	311.64	0.64
Penambahan Barang Modal	424.07	424.07	0.00
Nilai Tukar Petani	119.99	119.99	3.42

DATA
MENCERDASKAN BANGSA



Badan Pusat Statistik
Provinsi Sulawesi Utara
Jl. 17 Agustus Manado 95119
Telp : (0431)847044, Fax : (0431)862204
Homepage : <http://sulut.bps.go.id>
E-mail : bps7100@bps.go.id