

Katalog : 1102001.1702046

# Kecamatan CURUP UTARA DALAM ANGKA 2021



**BADAN PUSAT STATISTIK  
KABUPATEN REJANG LEBONG**

# Kecamatan CURUP UTARA DALAM ANGKA 2021



GEOGRAFI DAN PEMERINTAHAN

# Kecamatan Curup Utara Dalam Angka 2021

ISSN : 2715-1379

No. Publikasi: 17020.2018

Katalog: 1102001.1702046

Ukuran Buku: 14,8 x 21 cm

Jumlah Halaman: xvi + 71 halaman/*pages*

Naskah:

BPS Kabupaten Rejang Lebong

Penyunting:

BPS Kabupaten Rejang Lebong

Desain Kover oleh:

Defi Mulyono, SE

Ilustrasi Kover:

Danau

Penerbit:

© BPS Kabupaten Rejang Lebong

Pencetak

**Perum Percetakan Negara RI Cabang Bengkulu**

**Dilarang mengumumkan, mendistribusikan, mengkomunikasikan,  
dan/atau menggandakan sebagian atau seluruh isi buku ini untuk  
tujuan komersial tanpa izin tertulis dari Badan Pusat Statistik**

# Peta Wilayah kecamatan CURUP UTARA

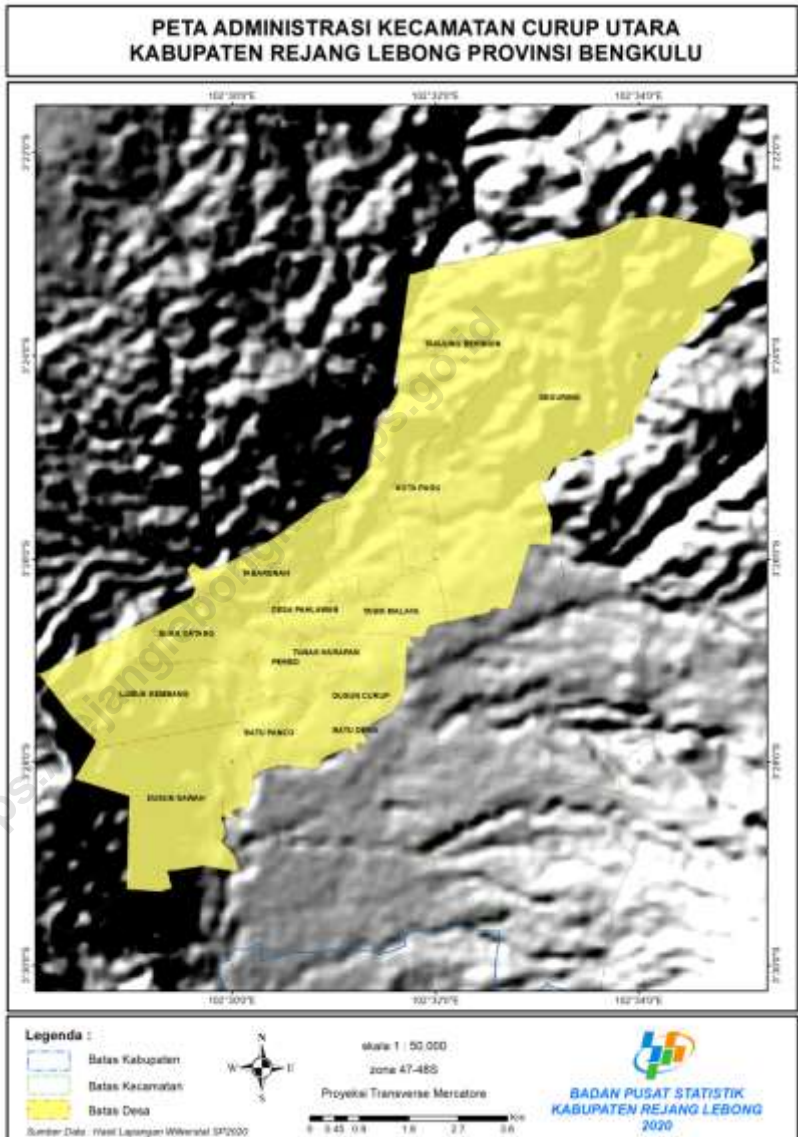



## **KEPALA BPS KABUPATEN REJANG LEBONG**

Publikasi “KECAMATAN CURUP UTARA DALAM ANGKA 2019” ini merupakan lanjutan dari publikasi-publikasi sebelumnya dan merupakan upaya dalam mengembangkan perstatistikan daerah untuk menyediakan data yang terpadu bagi berbagai keperluan daerah.

Dalam publikasi ini disajikan tabel-tabel, grafik serta uraian-uraian singkat mengenai berbagai bidang. Hal ini dimaksudkan, agar pemakai data akan cepat mendapat gambaran mengenai Kecamatan Curup Utara dewasa ini, kemajuan pembangunan yang dicapai, potensi daerah bagi penanaman modal baik domestik maupun luar negeri.

Data statistik yang disajikan dalam publikasi ini merupakan data resmi dari berbagai sumber instansi pemerintah dan swasta. Penyajian datanya diusahakan dalam bentuk tabel statistik yang dapat dengan mudah menunjukkan konsistensinya dan keterpaduannya.

Berhubungan dengan itu kami menyampaikan terima kasih kepada Kecamatan Curup Utara, kades/lurah se-kecamatan Curup Utara atas kerjasamanya dan terima kasih pula kepada semua pihak yang membantu dalam penyiapan publikasi ini.

Terima Kasih.

Curup, September 2021

Badan Pusat Statistik Kabupaten Rejang  
Lebong

Kepala,

Novrizal, SE, M.Si  
NIP. 196611021992121001



## DAFTAR ISI

	Hal
PETA WILAYAH KECAMATAN CURUP UTARA .....	v
SAMBUTAN KEPALA BPS KAB REJANG LEBONG .....	v
DAFTAR ISI .....	vii
DAFTAR TABEL .....	ix
DAFTAR GAMBAR .....	ix
PENJELASAN UMUM .....	xiii
1.GEOGRAFI DAN PEMERINTAHAN .....	1
2. SOSIAL DAN KESEJAHTERAAN RAKYAT .....	9
3. PERTANIAN .....	27
4. PARIWISATA DAN PERDAGANGAN .....	39

<https://rejanglebongkab.bps.go.id>





## DAFTAR TABEL

Tabel

Hal

### **GEOGRAFI DAN PEMERINTAHAN**

#### **1.1. GEOGRAFI**

- 1.1.1 Luas Desa di Kecamatan Curup Utara..... 3
- 1.1.2 Jarak Antara Desa/kelurahan Dengan Ibu Kota Kecamatan di  
Kecamatan Curup Utara Tahun 2020 ..... 4
- 1.1.2 Letak Geografis Desa di Kecamatan Curup Utara  
Tahun 2020 ..... 5

#### **1.2. PEMERINTAHAN**

- 1.2.1 Klasifikasi Desa/Kelurahan di Kecamatan Curup Utara  
Tahun 2020 ..... 6
- 1.2.2 Status Desa/Kelurahan di Kecamatan Curup Utara  
Tahun 2020 ..... 7

### **SOSIAL DAN KESEJAHTERAAN RAKYAT**

#### **2.1 KEPENDUDUKAN**

- 2.1.1 Penduduk dan Laju Pertumbuhan Penduduk Menurut  
Desa/Kelurahan di Kecamatan Curup Utara Tahun 2020  
.....11
- 2.1.2 Distribusi Presentase Penduduk dan Kepadatan  
Penduduk, Rasio Jenis Kelamin Menurut Desa/Kelurahan  
di Kecamatan Curup Utara Tahun 2020..... 12
- 2.1.3 Jumlah Penduduk Menurut Jenis Kelamin, Sex Rasio di Kecamatan  
Curup Utara Tahun 2020 ..... 13

2.1.4	Jumlah Penduduk Menurut Kelompok Umur dan Jenis Kelamin di Kecamatan Curup Utara Tahun 2020 .....	14
2.1.5	Banyaknya Keluarga Menurut Desa/Kelurahan dan Jenis Pengguna Listrik di Kecamatan Curup Utara, 2020 .....	15
2.1.6	Banyaknya Desa/Kelurahan Menurut Keberadaan Penerangan Jalan Utama Desa/Kelurahan di Kecamatan Curup Utara, 2018, 2019, dan 2020 .....	16
2.1.7	Banyaknya Desa/Kelurahan Menurut Jenis Bahan Bakar untuk Memasak yang Digunakan Oleh Sebagian Besar Keluarga di Kecamatan Curup Utara, 2018, 2019, dan 2020 .....	17
2.1.8	Banyaknya Desa/Kelurahan Menurut Sumber Air Minum Sebagian Besar Keluarga di Kecamatan Curup Utara, 2018, 2019, dan 2020 .....	18
2.1.9	Banyaknya Desa/Kelurahan Menurut Penggunaan Fasilitas Tempat Buang Air Besar Sebagian Besar Keluarga di Kecamatan Curup Utara, 2018, 2019, dan 2020 .....	19

## **2.2 PENDIDIKAN**

2.2.1	Banyaknya Sekolah Dasar (SD) Menurut Desa/Kelurahan di Kecamatan Curup Utara, 2020.. .....	20
2.2.2	Banyaknya Madrasah Ibtidaiyah (MI) Menurut Desa/Kelurahan di Kecamatan Curup Utara, 2020 .....	21
2.2.3	Banyaknya Sekolah Menengah Pertama (SMP) Menurut Desa/Kelurahan di Kecamatan Curup Utara, 2020.....	22
2.2.4	Banyaknya Madrasah Tsanawiyah (MTs) Menurut Desa/Kelurahan di Kecamatan Curup Utara, 2020.....	23

2.2.5	Banyaknya Sekolah Menengah Atas (SMA) Menurut Desa/Kelurahan di Kecamatan Curup Utara, 2020 .....	24
2.2.6	Banyaknya Madrasah Aliyah (MA) Menurut Desa/Kelurahan di Kecamatan Curup Utara, 2020.....	25
2.2.7	Banyaknya Sekolah Menengah Khusus (SMK) Menurut Desa/Kelurahan di Kecamatan Curup Utara, 2020 .....	26
2.2.8	Banyaknya Akademi / Perguruan Tinggi (PT) Menurut Desa/Kelurahan di Kecamatan Curup Utara, 2020 .....	27
2.2.9	Kemudahan Untuk Mencapai Sarana Pendidikan Terdekat Bagi Desa/Kelurahan yang Tidak ada Sarana Pendidikan Menurut Desa/Kelurahan dan Jenjang Pendidikan di Kecamatan Curup Utara, 2020 .....	28
2.2.10	Jumlah Guru <sup>1</sup> Dan Murid Menurut Jenjang Sekolah di Kecamatan Curup Utara, TA.2019/2020 .....	30

### **2.3 KESEHATAN**

2.3.1	Banyaknya Sarana Kesehatan Menurut Desa/Kelurahan dan Jenis Sarana Kesehatan di Kecamatan Curup Utara, 2020 .....	31
2.3.2	Kemudahan Mencapai Sarana Kesehatan Terdekat Bagi Desa/Kelurahan yang Tidak ada Sarana Kesehatan Menurut Desa/Kelurahan dan Jenis Sarana Kesehatan di Kecamatan Curup Utara, 2020 .....	33
2.3.3	Banyaknya Warga Penderita Gizi Buruk Menurut Desa/Kelurahan di Kecamatan Curup Utara, 2017 dan 2018	35
2.3.4	Jumlah Tenaga Kesehatan di Kecamatan Curup Utara Tahun 2020.....	36

2.3.5 Jumlah Akseptor KB Aktif berdasarkan Jenis KB di  
Kecamatan Curup Utara , 2015 – 2019 ..... 37

<https://rejanglebongkab.bps.go.id>

## **AGAMA DAN SOSIAL LAINNYA**

2.4.1	Jumlah Tempat Peribadatan Menurut Desa/Kelurahan, 2020.....	38
2.4.2	Banyaknya Kejadian Bencana Alam Menurut Desa/Kelurahan dan Jenis Bencana Alam di Kecamatan Curup Utara, 2020...	40
2.4.3	Banyaknya Korban Jiwa Akibat Bencana Alam Menurut Desa/Kelurahan dan Jenis Bencana Alam di Kecamatan Curup Utara , 2020 .....	42
2.4.4	Keberadaan Fasilitas/Upaya Antisipasi/Mitigasi Bencana Alam Menurut Desa/Kelurahan di Kecamatan Curup Utara, 2019... 45	

## **PERTANIAN**

### **3.1 HORTIKULTURA**

3.1.1	Luas Panen Tanaman Sayuran Menurut Jenis Tanaman, 2020 .....	50
3.1.2	Produksi Tanaman Sayuran Menurut Jenis Tanaman, 2020 .....	51
3.1.3	Luas Panen Tanaman Biofarmaka Menurut Jenis Tanaman, 2020.. .....	52
3.1.4	Produksi Tanaman Biofarmaka Menurut Jenis Tanaman di Kecamatan Curup Utara, 2020 .....	53
3.1.5	Produksi Buah-Buahan Tahunan Menurut Jenis Tanaman di Kecamatan Curup Utara, 2020.....	54

### **3.2 PERKEBUNAN**

3.2.1	Luas Tanaman, Jumlah Petani Perkebunan dan Produksi Perkebunan Rakyat Menurut Komoditi di Kecamatan Curup Utara, 2020.....	55
-------	--	----

## **PARIWISATA DAN PERDAGANGAN**

### **4.1 PARIWISATA**

4.1.1	Jumlah Akomodasi Menurut Jenis Akomodasi di Kecamatan Curup Utara Tahun 2019 .....	59
4.1.2	Jumlah Objek Wisata di Kecamatan Curup Utara Tahun 2020 .....	60

### **4.2 PERDAGANGAN**

4.2.1	Banyaknya Sarana dan Prasarana Ekonomi Menurut Desa/Kelurahan dan Jenisnya di Kecamatan Curup Utara, 2020.....	61
4.2.2	Banyaknya Sarana Lembaga Keuangan Yang Beroperasi Menurut Desa/Kelurahan dan Jenisnya di Kecamatan Curup Utara , 2020 .....	64
4.2.3	Banyaknya Koperasi yang Masih Aktif Menurut Desa/Kelurahan dan Jenis Koperasi di Kecamatan Curup Utara, 2020 .....	65
4.2.4	Banyaknya Embung Desa Menurut Desa/Kelurahan di Kecamatan Curup Utara, 2019 dan 2020 .....	66

4.2.5	Jumlah Menara dan Operator Layanan Komunikasi Telepon Seluler Serta Kondisi Sinyal Telepon Seluler Menurut Desa/Kelurahan di Kecamatan Curup Utara, 2020 .....	67
4.2.6	Banyaknya Desa/Kelurahan yang Memiliki Kelompok Kegiatan Olahraga Menurut Jenis Olahraga dan Ketersediaan Fasilitas/Lapangan Olahraga di Kecamatan Curup Utara, 2020 .....	68
4.2.7	Sarana Transportasi Antar Desa/Kelurahan Menurut Desa/Kelurahan di Kecamatan Curup Utara, 2020 .....	69
4.2.8	Kondisi Jalan Darat Antar Desa/Kelurahan Menurut Desa/Kelurahan di Kecamatan Curup Utara, 2020 .....	70
4.2.9	Keberadaan Kantor Pos/Pos Pembantu/Rumah Pos dan Perusahaan/Agen Jasa Ekspedisi Swasta Menurut Desa/Kelurahan di Kecamatan Curup Utara, 2020 .....	71

<https://rejanglembangkabps.go.id/>



## PENJELASAN UMUM

Tanda-tanda, satuan-satuan, dan lain-lainnya yang digunakan dalam publikasi ini adalah sebagai berikut:

### 1. TANDA-TANDA/SYMBOLS

Data tidak tersedia/ <i>Data not available</i>	: ...
Tidak ada atau nol / <i>Null or zero</i>	: –
Data dapat diabaikan/ <i>Data negligible</i>	: 0
Tanda decimal/ <i>Decimal point</i>	: ,
Data tidak dapat ditampilkan/ <i>Not applicable</i>	: NA
Angka perkiraan/ <i>Estimated figures</i>	: e
Angka sementara/ <i>Preliminary figures</i>	: x
Angka sangat sementara/ <i>Very preliminary figures</i>	: xx
Angka diperbaiki/ <i>Revised figures</i>	: r

### 2. SATUAN/UNITS

barel/ <i>barrel</i>	: 158,99 liter/ <i>litres</i> =
1/6,2898 m <sup>3</sup>	
hektar (ha)/ <i>hectare (ha)</i>	: 10 000 m <sup>2</sup>
kilometer (km)/ <i>kilometres (km)</i>	: 1 000 meter/ <i>meters (m)</i>
knot/ <i>knot</i>	: 1,8523 km/jam (km/hour)
kuintal/ <i>quintal</i>	: 100 kg
KWh	: 1 000 Watt <i>hour</i>
MWh	: 1 000 KWh
liter (untuk beras)/ <i>litre (for rice)</i>	: 0,80 kg
ons/ <i>ounce</i>	: 28,31 gram/ <i>grams</i>
ton	: 1 000 kg

Satuan lain: buah, dus, butir, helai/lembar, kaleng, batang, pulsa, ton kilometer (ton-km), jam, menit, persen (%).

Perbedaan angka di belakang koma disebabkan oleh pembulatan angka.

# **BAB I**

# **GEOGRAFI DAN PEMERINTAHAN**

<https://rejanabun.kab.bps.go.id>



## 1.1 KEADAAN GEOGRAFI

Tabel 1.1.1 Luas Desa Di Kecamatan Curup Utara Tahun 2020

No.	Desa/Kelurahan	Luas (Ha)
(1)	(2)	(3)
1	Dusun Curup	117
2	Batu Dewa	23
3	Tunas Harapan	18
4	Perbo	76
5	Batu Panco	248
6	Suka Datang	338
7	Lubuk Kembang	1 128
8	Dusun Sawah	2 707
9	Tabarenah	122
10	Pahlawan	253
11	Tasik Malaya	69
12	Tanjung Beringin	158
13	Kota Pagu	120
14	Seguring	541

Sumber : BPMPD

## GEOGRAFI DAN PEMERINTAHAN

Tabel 1.1.2. Jarak Antara Desa/kelurahan Dengan Ibu Kota Kecamatan di Kecamatan Curup Utara Tahun 2020

No.	Desa/Kelurahan	Jarak( Km)
(1)	(2)	(3)
1	Dusun Curup	1,5
2	Batu Dewa	3
3	Tunas Harapan	1
4	Perbo	1,5
5	Batu Panco	3
6	Suka Datang	2
7	Lubuk Kembang	2,5
8	Dusun Sawah	4
9	Tabarenah	1,5
10	Pahlawan	0,5
11	Tasik Malaya	1,5
12	Tanjung Beringin	2
13	Kota Pagu	3
14	Seguring	4

Sumber : Kecamatan Curup Utara

Tabel 1.1.3. Letak Geografis Desa Di Kecamatan Curup Utara Tahun 2020

No.	Desa/Kelurahan	Pantai	Bukan Pantai
(1)	(2)	(3)	(4)
1	Dusun Curup		√
2	Batu Dewa		√
3	Tunas Harapan		√
4	Perbo		√
5	Batu Panco		√
6	Suka Datang		√
7	Lubuk Kembang		√
8	Dusun Sawah		√
9	Tabarenah		√
10	Pahlawan		√
11	Tasik Malaya		√
12	Tanjung Beringin		√
13	Kota Pagu		√
14	Seguring		√

Sumber : Podes 2018

## 1.2 PEMERINTAHAN

Tabel 1.2.1. Klasifikasi Desa/Kelurahan di Kecamatan Curup Utara Tahun 2020

No.	Desa/Kelurahan	Klasifikasi
(1)	(2)	(3)
1	Dusun Curup	Perkotaan
2	Batu Dewa	Perkotaan
3	Tunas Harapan	Perkotaan
4	Perbo	Pedesaan
5	Batu Panco	Pedesaan
6	Suka Datang	Pedesaan
7	Lubuk Kembang	Pedesaan
8	Dusun Sawah	Pedesaan
9	Tabarenah	Pedesaan
10	Pahlawan	Pedesaan
11	Tasik Malaya	Pedesaan
12	Tanjung Beringin	Pedesaan
13	Kota Pagu	Pedesaan
14	Seguring	Pedesaan

Sumber : BPMPD

Tabel 1.2.2 Status Desa/Kelurahan di Kecamatan Curup Utara Tahun 2020

No.	Desa/Kelurahan	Definitif	Persiapan
(1)	(2)	(3)	(4)
1	Tunas Harapan	√	
2	Batu Dewa	√	
3	Tunas Harapan	√	
4	Perbo	√	
5	Batu Panco	√	
6	Suka Datang	√	
7	Lubuk Kembang	√	
8	Dusun Sawah	√	
9	Tabarenah	√	
10	Pahlawan	√	
11	Tasik Malaya	√	
12	Tanjung Beringin	√	
13	Kota Pagu	√	
14	Seguring	√	

Sumber : BPMPD





## **BAB II**

# **SOSIAL DAN KESEJAHTERAAN RAKYAT**

<https://rejan...kab.bps.go.id>



## 2.1 KEPENDUDUKAN

Tabel 2.1.1 Penduduk dan Laju Pertumbuhan Penduduk Menurut Desa/Kelurahan di Kecamatan Curup Utara Tahun 2020

Desa/Kelurahan	Penduduk (ribu) <sup>1</sup> 2010	Penduduk (ribu) <sup>1</sup> 2020	Laju Pertumbuhan Penduduk per Tahun 2010-2020 <sup>2,3</sup>
(1)	(2)	(3)	(4)
Dusun Curup	1702	1924	1,19
Batu Dewa	831	1042	2,21
Tunas Harapan	1869	2081	1,05
Perbo	725	879	1,88
Batu Panco	1000	1746	5,54
Suka Datang	727	904	2,13
Lubuk Kembang	1135	1407	2,10
Dusun Sawah	1405	1746	2,13
Tabarenah	967	1130	1,52
Pahlawan	726	1126	4,34
Tasik Malaya	1153	1669	3,64
Tanjung Beringin	757	1087	3,56
Kota Pagu	729	905	2,11
Seguring	897	1022	1,27

Sumber : BPS Kab. Rejang Lebong

Tabel 2.1.2. Distribusi Presentase Penduduk dan Kepadatan Penduduk, Rasio Jenis Kelamin Menurut Desa/Kelurahan di Kecamatan Curup Utara Tahun 2020

Desa/Kelurahan	Presentase Penduduk	Kepadatan Penduduk (per km <sup>2</sup> ) <sup>4</sup>
(1)	(2)	(3)
Dusun Curup	10.31	
Batu Dewa	5.58	
Tunas Harapan	11.15	
Perbo	4.71	
Batu Panco	9.35	
Suka Datang	4.84	
Lubuk Kembang	7.54	
Dusun Sawah	9.35	
Tabarenah	6.05	
Pahlawan	6.03	
Tasik Malaya	8.94	
Tanjung Beringin	5.82	
Kota Pagu	4.85	
Seguring	5.48	

Catatan:

<sup>1</sup>Hasil SP2020(September)

<sup>2</sup>Laju Pertumbuhan Penduduk dihitung berdasarkan pendudukhasil SP2020.

<sup>3</sup> Laju pertumbuhan penduduk terlalu tinggi atau negatif karena adanya perubahan wilayah pada desa/kelurahan antara SP2010 dan SP2020

<sup>4</sup> Luas desa/kelurahan tidak diperoleh

Sumber:

BPS, Sensus Penduduk 2020/BPS-Statistics Indonesia, 2020 Population Census.

Tabel 2.1.3 Jumlah Penduduk Menurut Jenis Kelamin, Sex Rasio di Kecamatan Curup Utara Tahun 2020

<b>Desa/Kelurahan Village/Kelurahan</b>	<b>Rasio Jenis Kelamin Sex Ratio</b>
(1)	(2)
Dusun Curup	101.3
Batu Dewa	98.1
Tunas Harapan	98.2
Perbo	101.1
Batu panco	99.1
Suka Datang	99.1
Lubuk Kembang	104.2
Dusun Sawah	103.0
Tabarenah	110.4
Pahlawan	107.4
Tasik Malaya	105.3
Tanjung Berimhim	106.3
Kota Pagu	103.8
Seguring	113.4

Catatan:

<sup>1</sup>Hasil SP2020(September)<sup>2</sup>Laju Pertumbuhan Penduduk dihitung berdasarkan pendudukhasil SP2020.<sup>3</sup> Laju pertumbuhan penduduk terlalu tinggi atau negatif karena adanya perubahan wilayah pada desa/kelurahan antara SP2010 dan SP2020<sup>4</sup> Luas desa/kelurahan tidak diperoleh BPS, Sensus Penduduk 2020/BPS-Statistics Indonesia,2020 Population Census.

Sumber:

Tabel 2.1.4 Jumlah Penduduk Menurut Kelompok Umur dan Jenis Kelamin di Kecamatan Curup Utara Tahun 2020

Kelompok Umur	Jenis Kelamin/ Sex		
	Laki-laki <i>Male</i>	Perempuan <i>Female</i>	Jumlah <i>Total</i>
(1)	(2)	(3)	(5)
0-14	2 396	2 269	4 665
15-16	6 646	6 430	13 076
65+	434	493	927
Jumlah	9 476	9 192	18 668

Catatan:

Hasil Perapihan Umur dari Data Administrasi dan Sensus Penduduk 2020 (September)/ *The Result of Smoothed Single Year of Age from Population Administration Data and the 2020 Population Census (September)*.

Sumber:

BPS, Sensus Penduduk 2020/BPS-Statistics Indonesia, 2020 Population Census.

Tabel 2.1.5 Banyaknya Keluarga Menurut Desa/Kelurahan dan Jenis Pengguna Listrik di Kecamatan Curup Utara, 2020

Desa/Kelurahan	Pengguna Listrik			Bukan Pengguna Listrik
	PLN	Non PLN	Jumlah	
(1)	(2)	(3)	(4)	(5)
Dusun Curup	613	0	613	0
Batu Dewa	288	0	288	2
Tunas Harapan	599	0	599	0
Perbo	386	0	386	0
Batu Panco	389	0	389	0
Suka Datang	279	0	279	0
Lubuk Kembang	465	0	465	0
Dusun Sawah	531	0	531	1
Tabarenah	324	0	324	0
Pahlawan	311	0	311	1
Tasik Malaya	453	0	453	0
Tanjung Beringin	314	0	314	0
Kota Pagu	293	0	293	0
Seguring	304	0	304	0

Catatan:

Sumber: BPS, Pendataan Potensi Desa (Podes) 2020



## SOSIAL DAN KESEJAHTERAAN RAKYAT

Tabel 2.1.6 Banyaknya Desa/Kelurahan Menurut Keberadaan Penerangan Jalan Utama Desa/Kelurahan di Kecamatan Curup Utara, 2018, 2019, dan 2020

<b>Penerangan Jalan Utama</b>	<b>2018</b>	<b>2019</b>	<b>2020</b>
(1)	(2)	(3)	(4)
<b>Sumber Penerangan Jalan Utama</b>			
Listrik Pemerintah	14	14	14
Listrik Non Pemerintah	0	0	0
Non Listrik	0	0	0

Catatan:

Sumber: BPS, Pendataan Potensi Desa (Podes) 2018, 2019 dan 2020

Tabel 2.1.7 Banyaknya Desa/Kelurahan Menurut Jenis Bahan Bakar untuk Memasak yang Digunakan Oleh Sebagian Besar Keluarga di Kecamatan Curup Utara, 2018, 2019, dan 2020

Jenis Bahan Bakar	2018	2019	2020
(1)	(2)	(3)	(4)
Gas Kota	0	0	0
LPG 3 Kg	14	14	14
LPG lebih dari 3 Kg	0	0	0
Minyak Tanah	0	0	0
Kayu Bakar	0	0	0
Lainnya	0	0	0

Catatan: <sup>1</sup> Termasuk LPG lebih dari 3 Kg

Sumber: BPS, Pendataan Potensi Desa (Podes) 2018,2019, dan 2020

## SOSIAL DAN KESEJAHTERAAN RAKYAT

Tabel 2.1.8 Banyaknya Desa/Kelurahan Menurut Sumber Air Minum Sebagian Besar Keluarga di Kecamatan Curup Utara, 2018, 2019, dan 2020

Sumber Air Minum	2018	2019	2020
(1)	(2)	(3)	(4)
Air Kemasan Bermerk	0	0	0
Air Isi Ulang	0	0	0
Ledeng Dengan Meteran	1	1	1
Ledeng Tanpa Meteran	1	1	1
Sumur Bor atau Pompa	0	0	0
Sumur	11	11	10
Mata Air	2	2	2
Sungai/Danau/Kolam/Waduk/Situ/Embung/Bendungan	0	0	0
Air Hujan	0	0	0
Lainnya	0	0	0

Catatan:

Sumber: BPS, Pendataan Potensi Desa (Podes) 2018,2019, dan 2020

Tabel 2.1.9 Banyaknya Desa/Kelurahan Menurut Penggunaan Fasilitas Tempat Buang Air Besar Sebagian Besar Keluarga di Kecamatan Curup Utara, 2018, 2019, dan 2020

Fasilitas Tempat Buang Air Besar	2018	2019	2020
(1)	(2)	(3)	(4)
<b>Jamban</b>			
Sendiri	14	14	14
Bersama	0	0	0
Umum	0	0	0
<b>Bukan Jamban</b>	0	0	0

Catatan:

Sumber: BPS, Pendataan Potensi Desa (Podes) 2018,2019, dan 2020

## 2.2 PENDIDIKAN

Tabel 2.2.1 Banyaknya Sekolah Dasar (SD) Menurut Desa/Kelurahan di Kecamatan Curup Utara, 2020

	Desa/Kelurahan	Negeri	Swasta	Jumlah
	(1)	(2)	(3)	(4)
1.	Dusun Curup	1	0	1
2.	Batu Dewa	0	0	0
3.	Tunas Harapan	1	0	1
4.	Perbo	1	0	1
5.	Batu Panco	0	0	0
6.	Suka Datang	1	0	1
7.	Lubuk Kembang	0	0	0
8.	Dusun Sawah	1	0	1
9.	Tabarenah	0	0	0
10.	Pahlawan	1	0	1
11.	Tasik Malaya	0	0	0
12.	Tanjung Beringin	1	0	1
13.	Kota Pagu	0	0	0
14.	Seguring	1	0	1

Catatan:

Sumber: BPS, Pendataan Potensi Desa (Podes) 2020

## SOSIAL DAN KESEJAHTERAAN RAKYAT

Tabel 2.2.2 Banyaknya Madrasah Ibtidaiyah (MI) Menurut Desa/Kelurahan di Kecamatan Curup Utara, 2020

	Desa/Kelurahan	Negeri	Swasta	Jumlah
	(1)	(2)	(3)	(4)
1.	Dusun Curup	1	0	1
2.	Batu Dewa	0	0	0
3.	Tunas Harapan	0	0	0
4.	Perbo	0	0	0
5.	Batu Panco	0	0	0
6.	Suka Datang	0	0	0
7.	Lubuk Kembang	0	1	1
8.	Dusun Sawah	0	0	0
9.	Tabarenah	0	0	0
10.	Pahlawan	0	0	0
11.	Tasik Malaya	0	1	1
12.	Tanjung Beringin	0	0	0
13.	Kota Pagu	0	0	0
14.	Seguring	0	0	0

Catatan:

Sumber: BPS, Pendataan Potensi Desa (Podes) 2020

## SOSIAL DAN KESEJAHTERAAN RAKYAT

Tabel 2.2.3 Banyaknya Sekolah Menengah Pertama (SMP) Menurut Desa/Kelurahan di Kecamatan Curup Utara, 2020

	Desa/Kelurahan	Negeri	Swasta	Jumlah
	(1)	(2)	(3)	(4)
1.	Dusun Curup	0	0	0
2.	Batu Dewa	0	0	0
3.	Tunas Harapan	0	0	0
4.	Perbo	1	0	1
5.	Batu Panco	0	0	0
6.	Suka Datang	0	0	0
7.	Lubuk Kembang	0	0	0
8.	Dusun Sawah	0	0	0
9.	Tabarenah	0	0	0
10.	Pahlawan	0	0	0
11.	Tasik Malaya	0	0	0
12.	Tanjung Beringin	1	0	1
13.	Kota Pagu	0	0	0
14.	Seguring	0	0	0

Catatan:

Sumber: BPS, Pendataan Potensi Desa (Podes) 2020

SOSIAL DAN KESEJAHTERAAN RAKYAT

Tabel 2.2.4 Banyaknya Madrasah Tsanawiyah (MTs) Menurut Desa/Kelurahan di Kecamatan Curup Utara, 2020

	Desa/Kelurahan	Negeri	Swasta	Jumlah
	(1)	(2)	(3)	(4)
1.	Dusun Curup	0	0	0
2.	Batu Dewa	0	0	0
3.	Tunas Harapan	0	0	0
4.	Perbo	0	1	1
5.	Batu Panco	0	0	0
6.	Suka Datang	0	0	0
7.	Lubuk Kembang	0	0	0
8.	Dusun Sawah	0	0	0
9.	Tabarenah	0	0	0
10.	Pahlawan	0	0	0
11.	Tasik Malaya	0	0	0
12.	Tanjung Beringin	0	0	0
13.	Kota Pagu	0	0	0
14.	Seguring	0	0	0

Catatan:

Sumber: BPS, Pendataan Potensi Desa (Podes) 2020



## SOSIAL DAN KESEJAHTERAAN RAKYAT

Tabel 2.2.5 Banyaknya Sekolah Menengah Atas (SMA) Menurut Desa/Kelurahan di Kecamatan Curup Utara, 2020

	Desa/Kelurahan	Negeri	Swasta	Jumlah
	(1)	(2)	(3)	(4)
1.	Dusun Curup	0	0	0
2.	Batu Dewa	0	0	0
3.	Tunas Harapan	0	0	0
4.	Perbo	0	0	0
5.	Batu Panco	0	0	0
6.	Suka Datang	0	0	0
7.	Lubuk Kembang	0	0	0
8.	Dusun Sawah	0	0	0
9.	Tabarenah	0	0	0
10.	Pahlawan	1	0	1
11.	Tasik Malaya	0	0	0
12.	Tanjung Beringin	0	0	0
13.	Kota Pagu	0	0	0
14.	Seguring	0	0	0

Catatan:

Sumber: BPS, Pendataan Potensi Desa (Podes) 2020

## SOSIAL DAN KESEJAHTERAAN RAKYAT

Tabel 2.2.6 Banyaknya Madrasah Aliyah (MA) Menurut Desa/Kelurahan di Kecamatan Curup Utara, 2020

	Desa/Kelurahan	Negeri	Swasta	Jumlah
	(1)	(2)	(3)	(4)
1.	Dusun Curup	0	0	0
2.	Batu Dewa	0	0	0
3.	Tunas Harapan	0	0	0
4.	Perbo	0	1	1
5.	Batu Panco	0	0	0
6.	Suka Datang	0	0	0
7.	Lubuk Kembang	0	0	0
8.	Dusun Sawah	0	0	0
9.	Tabarenah	0	0	0
10.	Pahlawan	0	0	0
11.	Tasik Malaya	0	0	0
12.	Tanjung Beringin	0	0	0
13.	Kota Pagu	0	0	0
14.	Seguring	0	0	0

Catatan:

Sumber: BPS, Pendataan Potensi Desa (Podes) 2020

## SOSIAL DAN KESEJAHTERAAN RAKYAT

Tabel 2.2.7 Banyaknya Sekolah Menengah Khusus (SMK) Menurut Desa/Kelurahan di Kecamatan Curup Utara, 2020

	Desa/Kelurahan	Negeri	Swasta	Jumlah
	(1)	(2)	(3)	(4)
1.	Dusun Curup	0	0	0
2.	Batu Dewa	0	0	0
3.	Tunas Harapan	0	0	0
4.	Perbo	0	0	0
5.	Batu Panco	0	0	0
6.	Suka Datang	0	0	0
7.	Lubuk Kembang	0	0	0
8.	Dusun Sawah	0	0	0
9.	Tabarenah	0	0	0
10.	Pahlawan	0	0	0
11.	Tasik Malaya	0	1	1
12.	Tanjung Beringin	0	0	0
13.	Kota Pagu	0	0	0
14.	Seguring	0	0	0

Catatan:

Sumber: BPS, Pendataan Potensi Desa (Podes) 2020

Tabel 2.2.8 Banyaknya Akademi / Perguruan Tinggi (PT) Menurut Desa/Kelurahan di Kecamatan Curup Utara, 2020

	Desa/Kelurahan	Negeri	Swasta	Jumlah
	(1)	(2)	(3)	(4)
1.	Dusun Curup	1	0	1
2.	Batu Dewa	0	0	0
3.	Tunas Harapan	0	0	0
4.	Perbo	0	0	0
5.	Batu Panco	0	0	0
6.	Suka Datang	0	0	0
7.	Lubuk Kembang	0	0	0
8.	Dusun Sawah	0	0	0
9.	Tabarenah	0	0	0
10.	Pahlawan	0	0	0
11.	Tasik Malaya	0	0	0
12.	Tanjung Beringin	0	0	0
13.	Kota Pagu	0	0	0
14.	Seguring	0	0	0

Catatan:

Sumber: BPS, Pendataan Potensi Desa (Podes) 2020

## SOSIAL DAN KESEJAHTERAAN RAKYAT

Tabel 2.2.9 Kemudahan Untuk Mencapai Sarana Pendidikan Terdekat Bagi Desa/Kelurahan yang Tidak ada Sarana Pendidikan Menurut Desa/Kelurahan dan Jenjang Pendidikan di Kecamatan Curup Utara, 2020

Desa/Kelurahan	SD	MI	SMP	MTs
(1)	(2)	(3)	(4)	(5)
1. Dusun Curup	-	-	1	1
2. Batu Dewa	1	1	1	1
3. Tunas Harapan	-	1	-	1
4. Perbo	-	1	1	-
5. Batu Panco	1	1	1	1
6. Suka Datang	-	1	1	1
7. Lubuk Kembang	1	-	1	1
8. Dusun Sawah	-	1	1	1
9. Tabarenah	1	1	1	1
10. Pahlawan	-	1	1	1
11. Tasik Malaya	1	-	1	1
12. Tanjung Beringin	-	1	-	1
13. Kota Pagu	1	1	1	1
14. Seguring	-	1	1	1

Ket :  
 1: Sangat Mudah  
 2: Mudah  
 3: Sulit  
 4: Sangat Sulit

Lanjutan Tabel 2.2.9

	Desa/Kelurahan	SMA	MA	SMK	Akademi/ Perguruan Tinggi
	(1)	(6)	(7)	(8)	(9)
1.	Dusun Curup	1	1	1	-
2.	Batu Dewa	1	1	1	1
3.	Tunas Harapan	1	1	1	1
4.	Perbo	1	-	1	1
5.	Batu Panco	1	1	1	1
6.	Suka Datang	1	1	1	1
7.	Lubuk Kembang	1	1	1	1
8.	Dusun Sawah	1	1	1	1
9.	Tabarenah	1	1	1	1
10.	Pahlawan	-	1	1	1
11.	Tasik Malaya	1	1	-	1
12.	Tanjung Beringin	1	1	1	1
13.	Kota Pagu	1	1	1	1
14.	Seguring	1	1	1	1

Catatan:

Sumber: BPS, Pendataan Potensi Desa (Podes) 2020

## SOSIAL DAN KESEJAHTERAAN RAKYAT

Tabel 2.2.10 Jumlah Guru<sup>1</sup> Dan Murid Menurut Jenjang Sekolah di Kecamatan Curup Utara, TA.2020/2021

Jenjang Sekolah	Jumlah			
	Guru		Murid	
	2019/2020	2020/2021	2019/2020	2020/2021
(1)	(2)	(3)		
SD	89	91	1 226	1 159
SMP	53	55	831	774
SMA	45	48	610	652
SMK	19	18	114	126

Catatan:

<sup>1</sup> Jumlah Guru termasuk kepala sekolah dan guru

<sup>2</sup> Data Bersumber dari Kementerian Agama, Data semester ganjil

Sumber: Dinas Pendidikan Provinsi Bengkulu

## 2.3 KESEHATAN

Tabel 2.3.1 Banyaknya Sarana Kesehatan Menurut Desa/Kelurahan dan Jenis Sarana Kesehatan di Kecamatan Curup Utara, 2020

	Desa/Kelurahan	Rumah Sakit	Rumah Sakit Bersalin	Poliklinik/Balai Pengobatan
	(1)	(2)	(3)	(4)
1.	Dusun Curup	0	0	1
2.	Batu Dewa	0	0	0
3.	Tunas Harapan	0	0	0
4.	Perbo	0	0	0
5.	Batu Panco	0	0	0
6.	Suka Datang	0	0	0
7.	Lubuk Kembang	0	0	0
8.	Dusun Sawah	0	0	0
9.	Tabarenah	0	0	0
10.	Pahlawan	0	0	0
11.	Tasik Malaya	0	0	0
12.	Tanjung Beringin	0	0	0
13.	Kota Pagu	0	0	0
14.	Seguring	0	0	0



## SOSIAL DAN KESEJAHTERAAN RAKYAT

Lanjutan Tabel 2.3.1

	Desa/Kelurahan	Puskesmas		Apotek
		Rawat Inap	Tanpa Rawat Inap	
	(1)	(5)	(6)	(7)
1.	Dusun Curup	0	0	1
2.	Batu Dewa	0	0	0
3.	Tunas Harapan	0	1	0
4.	Perbo	0	0	0
5.	Batu Panco	0	0	0
6.	Suka Datang	0	0	0
7.	Lubuk Kembang	0	0	0
8.	Dusun Sawah	0	0	0
9.	Tabarenah	0	0	0
10.	Pahlawan	0	0	0
11.	Tasik Malaya	0	0	0
12.	Tanjung Beringin	0	0	0
13.	Kota Pagu	0	0	0
14.	Seguring	0	0	0

Catatan:

Sumber: BPS, Pendataan Potensi Desa (Podes) 2020

SOSIAL DAN KESEJAHTERAAN RAKYAT

Tabel 2.3.2 Kemudahan Mencapai Sarana Kesehatan Terdekat Bagi Desa/Kelurahan yang Tidak ada Sarana Kesehatan Menurut Desa/Kelurahan dan Jenis Sarana Kesehatan di Kecamatan Curup Utara, 2020

	Desa/Kelurahan	Rumah Sakit	Rumah Sakit Bersalin	Poliklinik/Balai Pengobatan
	(1)	(2)	(3)	(4)
1.	Dusun Curup	1	3	-
2.	Batu Dewa	1	3	1
3.	Tunas Harapan	1	3	1
4.	Perbo	1	3	1
5.	Batu Panco	1	3	1
6.	Suka Datang	1	3	1
7.	Lubuk Kembang	1	3	1
8.	Dusun Sawah	1	3	1
9.	Tabarenah	1	3	1
10.	Pahlawan	1	3	1
11.	Tasik Malaya	1	3	1
12.	Tanjung Beringin	1	3	1
13.	Kota Pagu	1	3	1
14.	Seguring	2	3	1

Ket :  
 1: Mudah  
 2: Mudah  
 3: Sulit  
 4: Sangat Sulit

## SOSIAL DAN KESEJAHTERAAN RAKYAT

Lanjutan Tabel 2.3.2

	Desa/Kelurahan	Puskesmas		Apotek
		Rawat Inap	Tanpa Rawat Inap	
	(1)	(5)	(6)	(7)
1.	Dusun Curup	2	1	-
2.	Batu Dewa	2	1	1
3.	Tunas Harapan	2	-	1
4.	Perbo	1	1	1
5.	Batu Panco	2	1	1
6.	Suka Datang	2	1	1
7.	Lubuk Kembang	2	1	1
8.	Dusun Sawah	2	1	1
9.	Tabarenah	2	1	1
10.	Pahlawan	3	1	1
11.	Tasik Malaya	3	1	1
12.	Tanjung Beringin	3	1	1
13.	Kota Pagu	2	1	1
14.	Seguring	2	1	1

Ket :  
 1: Sangat Mudah  
 2: Mudah  
 3: Sulit  
 4: Sangat Sulit

Tabel 2.3.3 Banyaknya Warga Penderita Gizi Buruk Menurut Desa/Kelurahan di Kecamatan Curup Utara, 2017 dan 2018

Desa/Kelurahan		2017	2018
(1)		(2)	(3)
1.	Dusun Curup	0	0
2.	Batu Dewa	0	0
3.	Tunas Harapan	0	0
4.	Perbo	0	0
5.	Batu Panco	0	0
6.	Suka Datang	0	0
7.	Lubuk Kembang	0	0
8.	Dusun Sawah	0	0
9.	Tabarenah	0	0
10.	Pahlawan	0	0
11.	Tasik Malaya	0	0
12.	Tanjung Beringin	0	0
13.	Kota Pagu	0	0
14.	Seguring	0	0

Catatan:

Sumber: BPS, Pendataan Potensi Desa (Podes) 2018 dan 2019

## SOSIAL DAN KESEJAHTERAAN RAKYAT

Tabel 2.3.4 Jumlah Tenaga Kesehatan di Kecamatan Curup Utara Tahun 2020

Fasilitas	Dokter Umum	Perawat	Bidan	Lainnya <sup>1</sup>
(1)	(2)	(3)	(4)	(5)
Puskesmas Tunas Harapan	0	7	17	11

Catatan:

<sup>1</sup> termasuk apoteker/asisten apoteker, tenaga kesehatan masyarakat, tenaga gizi, perawat, dll

SOSIAL DAN KESEJAHTERAAN RAKYAT

Tabel 2.3.5 Jumlah Akseptor KB Aktif berdasarkan Jenis KB di Kecamatan Curup Utara , 2015 – 2019

Tahun	IUD	MOP/MOW	Kondom	Implan	Suntikan	Pil
(1)	(2)	(3)	(4)	(5)		
<b>2015</b>	80	72	81	1 352	935	702
<b>2016</b>	32	34	25	391	893	247
<b>2017</b>	32	34	49	953	982	408
<b>2018</b>	40	43	49	690	990	423
<b>2019</b>	-	-	-	-	-	-

Sumber: Dinas Pengendalian Penduduk dan Keluarga Berencana Kab Rejang Lebong

## 2.4 AGAMA DAN SOSIAL LAINNYA

Tabel 2.4.1 Jumlah Tempat Peribadatan Menurut Desa/Kelurahan, 2020

Desa/Kelurahan	Masjid	Mushola	Gereja Protestan	Gereja Katolik	Pura	Vihara
(1)	(2)	(3)	(4)	(5)	(6)	(7)
Dusun Curup	3	1	0	0	0	0
Batu Dewa	1	0	0	0	0	0
Tunas Harapan	1	2	0	0	0	0
Perbo	2	1	0	0	0	0
Batu Panco	1	1	0	0	0	0
Suka Datang	1	0	0	0	0	0
Lubuk Kembang	3	0	0	0	0	0
Dusun Sawah	1	4	0	0	0	0
Tabarenah	2	1	0	0	0	0
Pahlawan	1	1	0	0	0	0
Tasik Malaya	1	4	0	0	0	0
Tanjung Beringin	2	1	0	0	0	0
Kota Pagu	2	0	0	0	0	0
Seguring	1	1	0	0	0	0

Sumber: Pendataan Potensi Desa (Podes) 2020

Tabel 2.4.2 Banyaknya Kejadian Bencana Alam Menurut Desa/Kelurahan dan Jenis Bencana Alam di Kecamatan Curup Utara, 2020

Desa/Kelurahan	Gempa Bumi	Tsunami	Gunung Meletus	Tanah Longsor
(1)	(2)	(3)	(4)	(5)
Dusun Curup	0	0	0	0
Batu Dewa	0	0	0	0
Tunas Harapan	0	0	0	0
Perbo	0	0	0	0
Batu Panco	0	0	0	0
Suka Datang	0	0	0	0
Lubuk Kembang	0	0	0	0
Dusun Sawah	0	0	0	0
Tabarenah	0	0	0	0
Pahlawan	0	0	0	0
Tasik Malaya	0	0	0	0
Tanjung Beringin	0	0	0	0
Kota Pagu	0	0	0	0
Seguring	0	0	0	0



SOSIAL DAN KESEJAHTERAAN RAKYAT

Lanjutan Tabel 2.4.2

Desa/Kelurahan	Banjir	Banjir Bandang	Kekeringan
(1)	(6)	(7)	(8)
Dusun Curup	5	0	0
Batu Dewa	2	0	0
Tunas Harapan	1	0	0
Perbo	0	0	0
Batu Panco	2	0	0
Suka Datang	2	0	0
Lubuk Kembang	2	0	0
Dusun Sawah	2	0	0
Tabarenah	2	0	0
Pahlawan	2	0	0
Tasik Malaya	0	0	0
Tanjung Beringin	0	0	0
Kota Pagu	1	0	0
Seguring	0	0	0

Lanjutan Tabel 2.4.2

Desa/Kelurahan	Kebakaran Hutan dan Lahan	Angin Puyuh/Putting Beliung/Topan	Gelombang Pasang Laut
(1)	(6)	(7)	(8)
Dusun Curup	0	0	0
Batu Dewa	0	0	0
Tunas Harapan	0	0	0
Perbo	0	0	0
Batu Panco	0	0	0
Suka Datang	0	0	0
Lubuk Kembang	0	0	0
Dusun Sawah	0	0	0
Tabarenah	0	0	0
Pahlawan	0	0	0
Tasik Malaya	0	0	0
Tanjung Beringin	0	0	0
Kota Pagu	0	0	0
Seguring	0	0	0

Catatan:

Sumber: BPS, Pendataan Potensi Desa (Podes) 2020

## SOSIAL DAN KESEJAHTERAAN RAKYAT

Tabel 2.4.3 Banyaknya Korban Jiwa Akibat Bencana Alam Menurut Desa/Kelurahan dan Jenis Bencana Alam di Kecamatan Curup Utara , 2020

Desa/Kelurahan	Gempa Bumi	Tsunami	Gunung Meletus	Tanah Longsor
(1)	(2)	(3)	(4)	(5)
Dusun Curup	0	0	0	0
Batu Dewa	0	0	0	0
Tunas Harapan	0	0	0	0
Perbo	0	0	0	0
Batu Panco	0	0	0	0
Suka Datang	0	0	0	0
Lubuk Kembang	0	0	0	0
Dusun Sawah	0	0	0	0
Tabarenah	0	0	0	0
Pahlawan	0	0	0	0
Tasik Malaya	0	0	0	0
Tanjung	0	0	0	0
Beringin	0	0	0	0
Kota Pagu	0	0	0	0
Seguring	0	0	0	0

Lanjutan Tabel 2.4.3

Desa/Kelurahan	Banjir	Banjir Bandang	Kekeringan
(1)	(6)	(7)	(8)
Dusun Curup	0	0	0
Batu Dewa	0	0	0
Tunas Harapan	0	0	0
Perbo	0	0	0
Batu Panco	0	0	0
Suka Datang	0	0	0
Lubuk Kembang	0	0	0
Dusun Sawah	0	0	0
Tabarenah	0	0	0
Pahlawan	0	0	0
Tasik Malaya	0	0	0
Tanjung Beringin	0	0	0
Kota Pagu	0	0	0
Seguring	0	0	0

Lanjutan Tabel 2.4.3

Desa/Kelurahan	Kebakaran Hutan dan Lahan	Angin Puyuh/Putting Beliung/Topan	Gelombang Pasang Laut
(1)	(6)	(7)	(8)
Dusun Curup	0	0	0
Batu Dewa	0	0	0
Tunas Harapan	0	0	0
Perbo	0	0	0
Batu Panco	0	0	0
Suka Datang	0	0	0
Lubuk Kembang	0	0	0
Dusun Sawah	0	0	0
Tabarenah	0	0	0
Pahlawan	0	0	0
Tasik Malaya	0	0	0
Tanjung Beringin	0	0	0
Kota Pagu	0	0	0
Seguring	0	0	0

Catatan:

Sumber: BPS, Pendataan Potensi Desa (Podes) 2019

Tabel 2.4.4 Keberadaan Fasilitas/Upaya Antisipasi/Mitigasi Bencana Alam Menurut Desa/Kelurahan di Kecamatan Curup Utara, 2020

Desa/Kelurahan	Sistem Peringatan Dini Bencana Alam	Sistem Peringatan Dini Khusus Tsunami	Perlengkapan Keselamatan
(1)	(2)	(3)	(4)
Dusun Curup	2	0	2
Batu Dewa	2	0	2
Tunas Harapan	2	0	2
Perbo	2	0	2
Batu Panco	2	0	2
Suka Datang	2	0	2
Lubuk Kembang	2	0	2
Dusun Sawah	2	0	2
Tabarenah	2	0	2
Pahlawan	2	0	2
Tasik Malaya	2	0	2
Tanjung Beringin	2	0	2
Kota Pagu	2	0	2
Seguring	2	0	2

Catatan :

- Ada (1) Tidak Ada (2)  
Bukan wilayah potensi Tsunami (0)

## SOSIAL DAN KESEJAHTERAAN RAKYAT

Lanjutan Tabel 2.4.4

Desa/Kelurahan	Rambu-rambu dan Jalur Evakuasi Bencana	Pembuatan, Perawatan, atau Normalisasi: Sungai, Kanal, Tanggul, Parit, Drainase, Waduk, Pantai, dll
(1)	(5)	(6)
Dusun Curup	2	2
Batu Dewa	2	2
Tunas Harapan	2	2
Perbo	2	2
Batu Panco	2	2
Suka Datang	2	2
Lubuk Kembang	2	2
Dusun Sawah	2	2
Tabarenah	2	2
Pahlawan	2	2
Tasik Malaya	2	2
Tanjung Beringin	2	2
Kota Pagu	2	2
Seguring	2	2

Catatan :

Ada (1) Tidak Ada (2)

Sumber: BPS, Pendataan Potensi Desa (Podes) 2019





# **BAB III**

# **PERTANIAN**

<https://rejanglebak.kab.bps.go.id>



### 3.1 HORTIKULTURA

Tabel 3.1.1 Luas Panen Tanaman Sayuran Menurut Jenis Tanaman di Kecamatan Curup Utara, 2020

No	Jenis Tanaman	Luas Panen (M <sup>2</sup> )
(1)	(2)	(3)
1.	Bawang Merah	0
2.	Cabai	499
3.	Kentang	0
4.	Tomat	225
5.	Petsai	177
6.	Kubis	113

Sumber : BPS, Statistik Pertanian Hortikultura SPH-SBS

Tabel 3.1.2 Produksi Tanaman Sayuran Menurut Jenis Tanaman di Kecamatan Curup Utara, 2020

No	Jenis Tanaman	Produksi (Kuintal)
(1)	(2)	(3)
1.	Bawang Merah	0
2.	Cabai	34 181
3.	Kentang	0
4.	Tomat	18 326
5.	Petsai	26 336
6.	Kubis	41 065

Sumber : BPS, Statistik Pertanian Hortikultura SPH-SBS

PERTANIAN

Tabel 3.1.3 Luas Panen Tanaman Biofarmaka Menurut Jenis Tanaman di Kecamatan Curup Utara, 2020

No	Jenis Tanaman	Luas Panen (M <sup>2</sup> )
(1)	(2)	(4)
1.	Jahe	219 001
2.	Lengkuas	10 470
3.	Kencur	0
4.	Kunyit	12 833

Sumber : BPS, Statistik Pertanian Hortikultura SPH-TBF

Tabel 3.1.4 Produksi Tanaman Biofarmaka Menurut Jenis Tanaman di Kecamatan Curup Utara, 2020

No	Jenis Tanaman	Produksi (Kg)
(1)	(2)	(4)
1.	Jahe	1 753 561
2.	Lengkuas	117 092
3.	Kencur	0
4.	Kunyit	90 868

Sumber : BPS, Statistik Pertanian Hortikultura SPH-TBF

PERTANIAN

Tabel 3.1.5 Produksi Buah-Buahan Tahunan Menurut Jenis Tanaman di Kecamatan Curup Utara, 2020

No	Jenis Tanaman	Produksi (Kuintal)
(1)	(2)	(4)
1.	Mangga	422
2.	Durian	1 037
3.	Jeruk	978
4.	Pisang	10 899
5.	Pepaya	1 280
6.	Salak	69
7.	Alpukat	2 666
8.	Rambutan	246
9.	Jengkol	2 653
10.	Manggis	279

Sumber : BPS, Statistik Pertanian Hortikultura SPH-BST

### 3.2 PERKEBUNAN

Tabel 3.2.1 Luas Tanaman, Jumlah Petani Perkebunan dan Produksi Perkebunan Rakyat Menurut Komoditi di Kecamatan Curup Utara, 2020

No.	Komoditi	Luas Tanaman (Ha)	Petani Perkebunan	Produksi (Kg)
(1)	(2)	(3)	(4)	(5)
1	Kelapa Sawit	0	-	0
2	Kelapa	0	-	0
3	Karet	0	-	0
4	Kopi Robusta	1 045	-	864,07
5	Kakao	22,5	-	5,32
6	Tebu	0	-	0
7	Teh	0	-	0
8	Tembakau	0	-	0
9	Lada	22,5	-	2,6
10	Aren	13,75	-	8,1

Sumber : Dinas Perkebunan Rejang Lebong



<https://rejanglebongkab.bps.go.id>

# **BAB IV**

## **PARIWISATA**

## **DAN**

## **PERDAGANGAN**

<https://rejanglebangkab.kab.go.id>



## 4.1 PARIWISATA

Tabel 4.1.1 Jumlah Akomodasi Menurut Jenis Akomodasi di Kecamatan Curup Utara Tahun 2019

No.	Jenis Akomodasi	Jumlah
(1)	(2)	(3)
1	Hotel	0
2	Restoran / Rumah Makan	4

Sumber: Dinas Pariwisata Kabupaten Rejang Lebong

Tabel 4.1.2 Jumlah Objek Wisata di Kecamatan Curup Utara Tahun 2020

No.	Objek Wisata
(1)	(2)
1	Danau Bemanaei
2	Situs Makam Pahlawan

Sumber: Dinas Pariwisata Kabupaten Rejang Lebong

## 4.2 PERDAGANGAN

Tabel 4.2.1 Banyaknya Sarana dan Prasarana Ekonomi Menurut Desa/Kelurahan dan Jenisnya di Kecamatan Curup Utara, 2020

Desa/Kelurahan	Kelompok Pertokoan	Pasar dengan Bangunan Permanen	Pasar dengan Bangunan Semi Permanen	Pasar Tanpa Bangunan
(1)	(2)	(3)	(4)	(5)
Dusun Curup	0	0	0	0
Batu Dewa	0	0	0	0
Tunas Harapan	0	0	0	1
Perbo	0	0	0	1
Batu Panco	0	0	0	0
Suka Datang	0	0	0	1
Lubuk Kembang	0	0	0	0
Dusun Sawah	0	0	0	0
Tabarenah	0	0	0	0
Pahlawan	0	0	0	0
Tasik Malaya	0	0	0	1
Tanjung Beringin	0	0	0	0
Kota Pagu	0	0	0	1
Seguring	0	0	0	0

PARIWISATA DAN PERDAGANGAN

Lanjutan Tabel 4.2.1

Desa/Kelurahan	Minimarket/ Swalayan <sup>1</sup>	Toko/Warung Kelontong	Restoran/ Rumah Makan
(1)	(6)	(7)	(8)
Dusun Curup	0	20	3
Batu Dewa	0	19	0
Tunas Harapan	0	16	0
Perbo	0	11	0
Batu Panco	0	15	0
Suka Datang	0	15	0
Lubuk Kembang	0	14	0
Dusun Sawah	0	14	0
Tabarenah	0	19	0
Pahlawan	0	15	1
Tasik Malaya	0	20	0
Tanjung Beringin	0	16	0
Kota Pagu	0	10	0
Seguring	0	12	0

Sumber: BPS, Pendataan Potensi Desa (Podes) 2020

Lanjutan Tabel 4.2.1

Desa/Kelurahan	Warung/Kedai Makanan	Hotel	Hostel/Motel/Losmen/Wisma
(1)	(9)	(10)	(11)
Dusun Curup	22	0	0
Batu Dewa	3	0	0
Tunas Harapan	11	0	0
Perbo	2	0	0
Batu Pancu	4	0	0
Suka Datang	2	0	0
Lubuk Kembang	2	0	0
Dusun Sawah	4	0	0
Tabarenah	13	0	0
Pahlawan	4	0	0
Tasik Malaya	1	0	0
Tanjung Beringin	1	0	0
Kota Pagu	3	0	0
Seguring	4	0	0

Catatan: <sup>1</sup> yang memiliki luas < 400 m<sup>2</sup>

Sumber: BPS, Pendataan Potensi Desa (Podes) 2020



Tabel 4.2.2 Banyaknya Sarana Lembaga Keuangan Yang Beroperasi Menurut Desa/Kelurahan dan Jenisnya di Kecamatan Curup Utara , 2020

Desa/Kelurahan	Bank Umum Pemerintah	Bank Umum Swasta	Bank Perkreditan Rakyat
(1)	(2)	(3)	(4)
Dusun Curup	1	0	0
Batu Dewa	0	0	0
Tunas Harapan	0	0	0
Perbo	0	0	0
Batu Panco	0	0	0
Suka Datang	0	0	0
Lubuk Kembang	0	0	0
Dusun Sawah	0	0	0
Tabarenah	0	0	0
Pahlawan	0	0	0
Tasik Malaya	0	0	0
Tanjung Beringin	0	0	0
Kota Pagu	0	0	0
Seguring	0	0	0

Catatan:

Sumber: BPS, Pendataan Potensi Desa (Podes) 2020

Banyaknya Koperasi yang Masih Aktif Menurut  
Tabel 4.2.3 Desa/Kelurahan dan Jenis Koperasi di Kecamatan Curup  
Utara, 2020

Desa/Kelurahan	Koperasi Unit desa (KUD)	Koperasi Industri Kecil dan Kerajinan Rakyat (Kopinkra)	Koperasi Simpan Pinjam (Kospin)	Koperasi Lainnya
(1)	(2)	(3)	(4)	(5)
Dusun Curup	0	0	0	0
Batu Dewa	0	0	1	0
Tunas Harapan	0	0	0	0
Perbo	0	0	0	0
Batu Panco	0	0	0	0
Suka Datang	0	0	0	0
Lubuk Kembang	0	0	0	0
Dusun Sawah	0	0	0	0
Tabarenah	0	0	1	0
Pahlawan	0	0	0	0
Tasik Malaya	0	0	1	0
Tanjung Beringin	0	0	0	0
Kota Pagu	0	0	0	0
Seguring	0	0	0	0

Catatan:

Sumber: BPS, Pendataan Potensi Desa (Podes) 2020

## PARIWISATA DAN PERDAGANGAN

Tabel 4.2.4 Banyaknya Embung Desa Menurut Desa/Kelurahan di Kecamatan Curup Utara, 2019 dan 2020

Desa/Kelurahan	2019	2020
(1)	(2)	(3)
Dusun Curup	0	0
Batu Dewa	0	0
Tunas Harapan	0	0
Perbo	0	0
Batu Panco	0	0
Suka Datang	0	0
Lubuk Kembang	0	0
Dusun Sawah	0	0
Tabarenah	0	0
Pahlawan	0	0
Tasik Malaya	0	0
Tanjung Beringin	0	0
Kota Pagu	0	0
Seguring	0	0

Catatan:

Sumber: BPS, Pendataan Potensi Desa (Podes) 2019 dan 2020

Tabel 4.2.5 Jumlah Menara dan Operator Layanan Komunikasi Telepon Seluler Serta Kondisi Sinyal Telepon Seluler Menurut Desa/Kelurahan di Kecamatan Curup Utara, 2020

Desa/Kelurahan	Jumlah Menara Telepon Seluler (BTS)	Jumlah Operator Layanan Komunikasi Telepon Seluler Yang Menjangkau di Desa/Kelurahan	Kondisi Sinyal Telepon Seluler di Sebagian Besar Wilayah Desa/Kelurahan
(1)	(2)	(3)	(4)
Dusun Curup	1	4	2
Batu Dewa	1	4	2
Tunas Harapan	2	4	2
Perbo	0	4	2
Batu Panco	0	4	2
Suka Datang	0	3	2
Lubuk Kembang	0	4	2
Dusun Sawah	0	2	2
Tabarenah	0	4	2
Pahlawan	1	4	2
Tasik Malaya	0	5	2
Tanjung Beringin	0	1	2
Kota Pagu	1	1	2
Seguring	0	1	2

Catatan:

Sumber: BPS, Pendataan Potensi Desa (Podes) 2019

PARIWISATA DAN PERDAGANGAN

Tabel 4.2.6 Banyaknya Desa/Kelurahan yang Memiliki Kelompok Kegiatan Olahraga Menurut Jenis Olahraga dan Ketersediaan Fasilitas/Lapangan Olahraga di Kecamatan Curup Utara, 2019

Jenis Olahraga	Kondisi Fasilitas/Lapangan Olahraga			Tidak Ada Fasilitas/Lapangan Olahraga
	Baik	Rusak Sedang	Rusak Parah	
(1)	(2)	(3)	(4)	(5)
Sepak bola	0	0	0	14
Bola voli	2	5	0	7
Bulu tangkis	3	4	0	7
Bola basket	0	0	0	14
Tenis lapangan	0	0	0	14
Tenis meja	2	0	0	12
Futsal	0	0	0	14
Renang	0	0	0	14
Bela diri (pencak silat, karate, dll)	0	0	0	14
Bilyard	2	0	0	12
Pusat kebugaran (senam, fitness, aerobik, dll)	1	0	0	13
Lainnya	0	0	0	14

Catatan:

Sumber: BPS, Pendataan Potensi Desa (Podes) 2019

Tabel 4.2.7 Sarana Transportasi Antar Desa/Kelurahan Menurut Desa/Kelurahan di Kecamatan Curup Utara, 2020

Desa/Kelurahan	Jenis Transportasi	Keberadaan Angkutan Umum
(1)	(2)	(3)
Dusun Curup	1	2
Batu Dewa	1	2
Tunas Harapan	1	2
Perbo	1	2
Batu Panco	1	2
Suka Datang	1	2
Lubuk Kembang	1	2
Dusun Sawah	1	2
Tabarenah	1	2
Pahlawan	1	2
Tasik Malaya	1	2
Tanjung Beringin	1	2
Kota Pagu	1	2
Seguring	1	2

Catatan: Jenis transportasi :  
 Darat (1) Air (2) Darat dan Air (3) Udara (4)  
 Keberadaan angkutan umum:  
 Ada, dengan trayek tetap (1) Ada, tanpa trayek tetap (2) Tidak ada angkutan umum (3)

Sumber: BPS, Pendataan Potensi Desa (Podes) 2019

PARIWISATA DAN PERDAGANGAN

Tabel 4.2.8 Kondisi Jalan Darat Antar Desa/Kelurahan Menurut Desa/Kelurahan di Kecamatan Curup Utara, 2020

Desa/Kelurahan	Jenis Permukaan Jalan	Dapat Dilalui Kendaraan Bermotor Roda 4 atau Lebih
(1)	(2)	(3)
Dusun Curup	1	1
Batu Dewa	1	1
Tunas Harapan	1	1
Perbo	1	1
Batu Panco	1	1
Suka Datang	1	1
Lubuk Kembang	1	1
Dusun Sawah	1	1
Tabarenah	1	1
Pahlawan	1	1
Tasik Malaya	1	1
Tanjung Beringin	1	1
Kota Pagu	1	1
Seguring	1	1

Catatan: Jenis permukaan jalan :  
 Aspal (1) Diperkeras (2) Tanah (3) Lainnya (4)  
 Dapat Dilalui Kendaraan Bermotor Roda 4 atau lebih  
 Sepanjang tahun (1) Sepanjang Tahun Kecuali saat tertentu (2) Selama Musim Kamarau (3)

Sumber: BPS, Pendataan Potensi Desa (Podes) 2019

Tabel 4.2.9 Keberadaan Kantor Pos/Pos Pembantu/Rumah Pos dan Perusahaan/Agen Jasa Ekspedisi Swasta Menurut Desa/Kelurahan di Kecamatan Curup Utara, 2020

Desa/Kelurahan	Kantor Pos/Pos Pembantu/Rumah Pos	Perusahaan/Agen Jasa Ekspedisi Swasta
(1)	(2)	(3)
Dusun Curup	0	0
Batu Dewa	0	0
Tunas Harapan	0	0
Perbo	0	0
Batu Panco	0	0
Suka Datang	0	0
Lubuk Kembang	0	0
Dusun Sawah	0	0
Tabarenah	0	0
Pahlawan	0	0
Tasik Malaya	0	0
Tanjung Beringin	0	0
Kota Pagu	0	0
Seguring	0	0

Catatan:

Sumber: BPS, Pendataan Potensi Desa (Podes) 2020



# DATA

## MENCERDASKAN BANGSA

<https://rejanglebongkab.bps.go.id>



**BADAN PUSAT STATISTIK  
KABUPATEN REJANG LEBONG**

Jl. S. Sukowati No. 36 Curup  
Kabupaten Rejang Lebong, Bengkulu  
Telp : (0732) 21153; e-mail: [bps1702@bps.go.id](mailto:bps1702@bps.go.id)  
website : <http://rejanglebongkab.bps.go.id>



9 772715 137005